

# **Glossaire FAT: scénario 3 - FAT 3**

## **Version complète**

---

**Version: 2005/2**

Date de publication: 26/05/2005

Date de mise en production: 01/07/2005

## Liste de la version complète

---

### Page de garde

Page de garde

### Introduction

Introduction

### Glossaire

- 90016 - Reprise du travail
  - 00128 - DATE DE REPRISE DU TRAVAIL
- 90017 - Personne physique
  - 00023 - NUMÉRO DE SUITE PERSONNE PHYSIQUE
  - 00024 - NUMÉRO D'IDENTIFICATION DE LA SÉCURITÉ SOCIALE - NISS
  - 00025 - NOM DU TRAVAILLEUR
  - 00026 - PRÉNOM DU TRAVAILLEUR
  - 00027 - INITIALE DU DEUXIÈME PRÉNOM DU TRAVAILLEUR
  - 00028 - DATE DE NAISSANCE DU TRAVAILLEUR
  - 00029 - SEXE DU TRAVAILLEUR
  - 00030 - RUE DU TRAVAILLEUR
  - 00031 - NUMÉRO DE L'ADRESSE DU TRAVAILLEUR
  - 00032 - BOÎTE AUX LETTRES DU TRAVAILLEUR
  - 00033 - CODE POSTAL DU TRAVAILLEUR
  - 00034 - COMMUNE DU TRAVAILLEUR
  - 00035 - CODE PAYS DU TRAVAILLEUR
  - 00119 - NATIONALITÉ DU TRAVAILLEUR
  - 00167 - NUMÉRO DE LA CARTE D'IDENTITÉ SOCIALE
  - 00168 - COMMUNE - LIEU DE NAISSANCE DU TRAVAILLEUR
  - 00169 - CODE PAYS DU LIEU DE NAISSANCE DU TRAVAILLEUR
  - 00615 - RÉFÉRENCE UTILISATEUR - PERSONNE PHYSIQUE
- 90059 - Formulaire
  - 00110 - STATUT DE L'ATTESTATION
  - 00218 - DATE DE CRÉATION DU FORMULAIRE
  - 00296 - IDENTIFICATION DU FORMULAIRE
  - 00297 - TYPE DU FORMULAIRE
  - 00299 - HEURE PRÉCISE DE CRÉATION DU FORMULAIRE
- 90067 - Lien déclaration employeur
  - 00011 - NUMÉRO D'IMMATRICULATION ONSS
  - 00012 - NOTION CURATELLE
  - 00014 - NUMÉRO UNIQUE D'ENTREPRISE
- 90082 - Référence
  - 00221 - TYPE DE LA RÉFÉRENCE
  - 00222 - NUMÉRO DE RÉFÉRENCE
  - 00298 - ORIGINE DE LA RÉFÉRENCE
- 90097 - Lien accident
  - 00237 - DATE DE L'ACCIDENT
- 90099 - Lien assurance
  - 00275 - NUMÉRO D'IDENTIFICATION DE L'ASSUREUR LÉGAL
  - 00277 - NUMÉRO DE POLICE DE L'ASSUREUR LÉGAL
- 90171 - Information sur la déclaration
  - 00156 - CHOIX DE LA LANGUE DU PDF

### Annexe

- 2 - Liste des codes travailleurs pour lesquels des cotisations sont dues
- 5 - Liste des codes pays
- 11 - Identification du formulaire
- 20 - Assureur-loi
- 21 - Liste des valeurs autorisées pour le statut du travailleur
- 23 - Liste des codes postaux et communes en 20 positions
- 26 - Commissions paritaires

### Bloc fonctionnel

- 90016 - Reprise du travail
- 90017 - Personne physique
- 90059 - Formulaire
- 90067 - Lien déclaration employeur
- 90082 - Référence
- 90097 - Lien accident
- 90099 - Lien assurance
- 90134 - AOAT003

**Liste de la version complète**

---

---

90171 - Information sur la déclaration

## FAT: scenario 3 - FAT 3 - Introduction

Version: 2005/2

---

**Date de publication:**

26/05/2005

**Contenu de l'introduction:** 



Erd\_FR.pdf Schéma DRS Accident du travail scénario 3-v



information générale sur les contrôle DRS - XI

# La modélisation des données : généralités

La mise en place un système d'information automatisé nécessite deux phases préparatoires :

- [1] Conception logique (analyse des données) : on analyse les informations qui seront représentées et intégrées dans la base de données. Cette analyse doit permettre de définir **un modèle conceptuel** des données.
- [2] Conception physique (implémentation du modèle) : on choisit un système opérationnel de base de données et on traduit le modèle conceptuel en un modèle opérationnel.

Le modèle conceptuel (dont le plus utilisé actuellement est le modèle entité/relation) est une représentation graphique et synthétique du résultat de l'analyse des données. Ce modèle structure les relations entre les différentes entités (ex. travailleur et employeur) et les attributs de chaque entité (ex. nom, prénom, ...). Il permet ainsi de représenter le schéma de la base de données et son domaine de définition (valeurs admises, contraintes d'intégrité, ...). Le modèle conceptuel est une aide indispensable à la constitution d'une base de données efficiente.

Lorsqu'on réalise une analyse conceptuelle de données, on doit tout d'abord se choisir une méthodologie. Cette méthodologie doit permettre d'étudier le système d'information de manière à en extraire :

- les entités (ou appelées également "record", "segment", "objet", ...)
- les attributs (ou appelés également "données", "champ", "item", "élément", "variable",.....)
- les relations entre les entités (ou appelées également "set", "chaîne", "relationship",...)

Pour bien comprendre et lire un diagramme "entité-relation", qui est la représentation graphique du résultat de l'analyse des données, nous proposons tout d'abord de définir certains concepts de base. Ensuite, nous exposerons le mode de représentation graphique qui sera utilisé.

## 1. les concepts de base

Ce qu'il est indispensable de savoir peut se résumer en 7 points :

1. **Un ensemble de données est composé de données élémentaires** reliées entre elles. Si une donnée est construite à partir d'autres données, on parle de **données de groupe ou structure de données**. D'autres données ne peuvent être scindées sans perdre leur signification, on parle alors de **données élémentaires**. Une donnée élémentaire peut apparaître dans plusieurs groupes de données (dans plusieurs structures de données).

Exemple: donnée élémentaire : "rue", "code postal", ...  
structure de donnée : "adresse" (car composée de "rue", "numéro", ...)

2. **Une entité contient des données appartenant à un même ensemble logique.**

Exemple : l'entité "PERSONNE PHYSIQUE" contient des données telles que nom, prénom, adresse, .... L'entité "EMPLOYEUR", contient des données telles que numéro d'immatriculation, dénomination, adresse, ....

3. **Les attributs sont des données qui caractérisent une entité.** Chaque entité se compose d'un identifiant (ou clé primaire) et de 1 ou plusieurs attributs. Dans une base de données, une entité est un type d'enregistrement de la base de données tandis que l'attribut est une des composantes de l'entité.

4. Les **données-clé (ou identifiants)** sont des données ou groupes de données permettant d'identifier de manière unique une occurrence d'une entité.

Exemple : l'entité "PERSONNE PHYSIQUE" aura comme donnée-clé le numéro national et comme occurrence 999999999-99.

5. **Un attribut peut prendre une ou plusieurs valeurs** ou groupes de valeurs : la combinaison des valeurs attribuées aux attributs d'une entité constitue les **occurrences de l'entité**. En général, chaque entité possède plusieurs occurrences.

Exemple : l'entité "PERSONNE PHYSIQUE" aura comme attributs : Numéro national, Nom, prénom, date de naissance, lieu de naissance, nationalité, profession, .....etc. Pour un enregistrement particulier, l'occurrence sera 999999999-99, Dupond, Jean, 99/99/99, Bruxelles, Belge, informaticien, ..... Dans le tableau ci-dessous, la 1ère ligne donne les attributs de l'entité Personne Physique et les lignes suivantes les occurrences, c'ad les valeurs qui s'y rapportent.

| NISS         | Nom    | Prénom | Date de naissance | Lieu de naissance | Nationalité | Profession    |
|--------------|--------|--------|-------------------|-------------------|-------------|---------------|
| 999999999-99 | Dupond | Jean   | 99/99/99          | Bruxelles         | Belge       | Informaticien |
| 888888888-88 | Durand | Jules  | 88/88/88          | Paris             | Français    | Technicien    |

6. **Une dépendance fonctionnelle constitue le lien qui permet d'unir diverses données au sein d'une même entité.** Pour chaque donnée d'un document, on se pose la question suivante : "Y-a-t-il un lien direct entre la donnée examinée et la clé?" Si la réponse est "OUI", on peut dire qu'il y a une dépendance fonctionnelle entre la donnée et la clé.

Exemples : donnée de groupe ou structure de donnée = "Adresse"  
 donnée élémentaire = nom de la rue, code postal, ...  
 donnée-clé = numéro national

7. **Des entités peuvent présenter des relations réciproques.** Il existe donc dans un système d'information des relations entre entités et les relations significatives devront être exprimées.

## 2. Le diagramme entité-relation

Pour comprendre et lire un diagramme (et dans le cas qui nous occupe aujourd'hui, le modèle "entité-relation"), il faut tout d'abord connaître les symboles qui sont utilisés:

1. L' "Entity" représente un ensemble de choses, de données dont les occurrences jouent un rôle pertinent dans le système d'information. Comme certaines entités sont particulières, on a prévu de les représenter différemment. Ainsi, la "simple" entité est représentée par un rectangle:

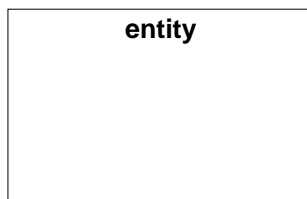

2. L' "Associative entity" qui est une entité particulière car elle indique qu'il existe un groupe d'associations (du monde réel) entre les entités :

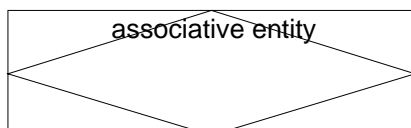

3. Une "simple" association entre deux entités peut être représentée avec une flèche, comme présentée ci-dessous. On utilise l' "associate entity" (voir ci-avant) lorsqu'on veut associer des attributs à la relation ou encore lorsque la relation agit comme une entité dans d'autres relations.



Comme expliqué plus haut, nous avons différents types de relations entre les entités. Ces relations devront donc être représentés par des flèches différentes. Elles sont les suivantes :

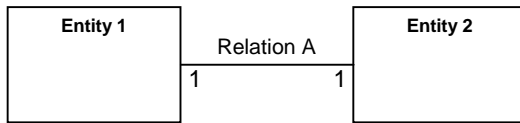

Relation A : l'entity 1 est associée à UNE et SEULEMENT UNE entity 2 (relation 1 à 1)

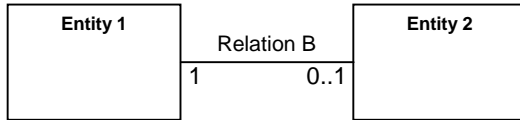

Relation B : l'entity 1 est associée à ZERO ou UNE entity 2 (relation 1 à 1 ou pas d'association)



Relation C : l'entity 1 est associée à UNE ou PLUSIEURS entity 2 (relation 1 à 1 ou 1 à n)

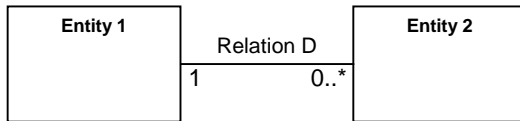

Relation D : l'entity 1 est associée à ZERO, UNE ou PLUSIEURS entity 2 (relation 1 à 0 ou 1 à 1 ou 1 à n)

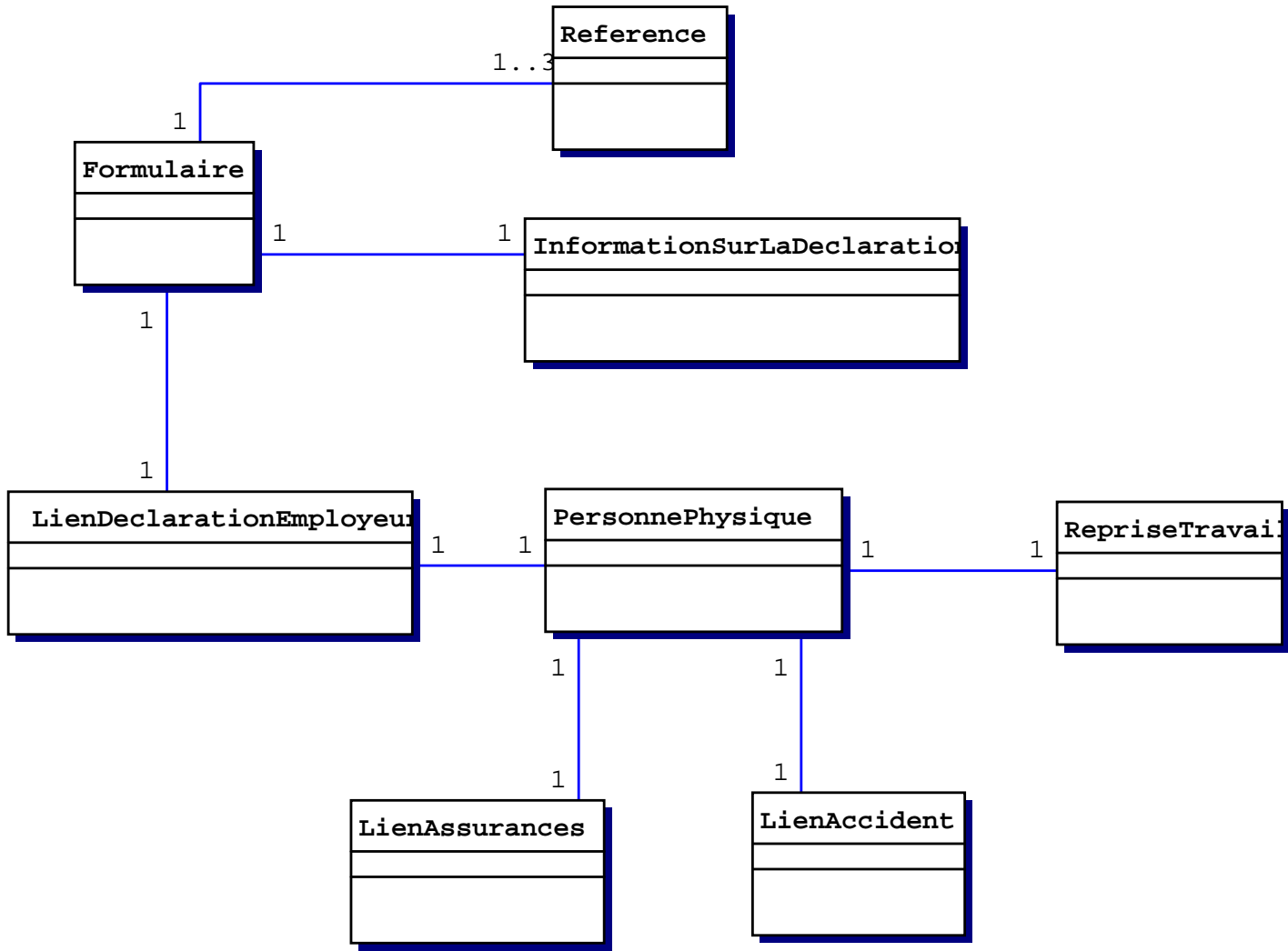



# Informations générales sur les contrôles DRS

Le traitement des DRS, que ce soit via le canal Web (SP10) ou via le canal Batch (SP07), nécessite en plus des contrôles de schéma une série de contrôles appelés contrôles croisés. Ces contrôles croisés intègrent en fait deux types de contrôles :

- des contrôles croisés au sens strict (contrôle de forme trop complexes pour être effectués au niveau du schéma),
- des contrôles de contenu (effectués via appels à des services de base).

## **Exemples de contrôle croisé:**

- Vérifier que la donnée 00045 (OccupationEndingDate) est postérieure ou égale à la donnée 00044 (OccupationStartingDate).
- Vérifier que si la donnée 00016 (System5) vaut 1 alors la donnée 00047 (WorkingDaysSystem) doit être égale à 500.
- Vérifier que la donnée 00112 est présente si la donnée 00378 (EndYearBonusCode) vaut 3 OU (la donnée 00378 vaut 4 ET les données 00387 (EndYearBonusAmount) ET 00111 (EndYearBonusValue) ne sont pas renseignées)

## **Exemple de contrôle de contenu :**

Vérifier que:

- si la date du risque social est dans le trimestre en cours, la donnée 00011 (NOSSRegistrationNbr) doit être présente dans le répertoire "Identification de l'employeur" et la date du risque social doit être comprise entre date d'inscription et date de suppression de ce matricule dans le répertoire.
- si la date du risque social est antérieure au trimestre en cours, la donnée 00011 (NOSSRegistrationNbr) doit être présente et active dans le répertoire "Fichier des Codes" à la date du risque social.

Dans tous les cas, si le résultat d'un contrôle est faux, une anomalie est générée (contenant un code anomalie tel que stipulé dans le glossaire) et apparaîtra dans la Notification correspondant à la DRS contrôlée.

Par exemple, le code anomalie correspondant à l'exemple de contrôle de contenu précédent est 00011-051.

A noter pour finir que certains contrôles sont communs à plusieurs secteurs/scénarii, d'autres sont spécifiques.

|                       |                 |                                 |
|-----------------------|-----------------|---------------------------------|
| NUMERO DE ZONE: 00128 | VERSION: 2005/2 | DATE DE PUBLICATION: 26/05/2005 |
|-----------------------|-----------------|---------------------------------|

**DATE DE REPRISE DU TRAVAIL**  
**(Label XML : WorkRecoveryDate)**

**BLOC FONCTIONNEL:** Reprise du travail  
**Code(s):** 90016  
**Label(s) xml:** WorkRecovery

**DESCRIPTION:** Il s'agit de la date à laquelle le travailleur a repris le travail après un accident de travail .

**DOMAINE DE DEFINITION:** La date de reprise du travail ne peut pas se situer dans le futur.  
Date de reprise du travail >= 00237 Date de l'accident

**REFERENCE LEGALE:**  
**TYPE:** Alphanumérique  
**LONGUEUR:** 10  
**PRESENCE:** Indispensable  
**FORMAT:** AAAA-MM-JJ  
· AAAA est l'année  
· MM est le mois  
· JJ est le jour

**CODE ANOMALIE SUR ACCUSE DE RECEPTION:**

| Intitulé anomalie                 | Code anomalie | Gravité |
|-----------------------------------|---------------|---------|
| Non présent                       | 00128-001     | B       |
| Pas dans le domaine de définition | 00128-008     | B       |
| Invalide                          | 00128-003     | B       |

|                       |                 |                                 |
|-----------------------|-----------------|---------------------------------|
| NUMERO DE ZONE: 00023 | VERSION: 2005/2 | DATE DE PUBLICATION: 26/05/2005 |
|-----------------------|-----------------|---------------------------------|

**NUMÉRO DE SUITE PERSONNE PHYSIQUE**  
**(Label XML : NaturalPersonSequenceNbr)**

**BLOC FONCTIONNEL:** Personne physique  
**Code(s):** 90017  
**Label(s) xml:** NaturalPerson

**DESCRIPTION:** Numéro de suite des personnes physiques au sein d'une déclaration.  
Ce numéro doit être unique au sein d'une déclaration.

**DOMAINE DE DEFINITION:** Nombre entier positif et élément de [1;9999999].

**REFERENCE LEGALE:**

**TYPE:** Numérique

**LONGUEUR:** 7

**PRESENCE:** Indispensable

**FORMAT:**

**CODE ANOMALIE SUR ACCUSE DE RECEPTION:**

| Intitulé anomalie                 | Code anomalie | Gravité |
|-----------------------------------|---------------|---------|
| Non présent                       | 00023-001     | B       |
| Non numérique                     | 00023-002     | B       |
| Pas dans le domaine de définition | 00023-008     | B       |
| Longueur incorrecte               | 00023-093     | B       |

|                              |                        |  |
|------------------------------|------------------------|--|
| <b>NUMERO DE ZONE: 00024</b> | <b>VERSION: 2005/2</b> | <b>DATE DE PUBLICATION: 26/05/2005</b> |
|------------------------------|------------------------|--|

**NUMÉRO D'IDENTIFICATION DE LA SÉCURITÉ SOCIALE - NISS**  
**(Label XML : INSS)**

**BLOC FONCTIONNEL:** Personne physique  
**Code(s):** 90017  
**Label(s) xml:** NaturalPerson

**DESCRIPTION:** Numéro d'identification d'une personne physique au sein de la sécurité sociale. Il s'agit du numéro d'identification de la personne physique au registre national ou au registre bis des personnes physiques.

**DOMAINE DE DEFINITION:** La valeur 0 n'est pas permise

**REFERENCE LEGALE:**

**TYPE:** Numérique

**LONGUEUR:** 11

**PRESENCE:** Indispensable

**FORMAT:** 0 ou NNNNNNNNNCC  
· NNNNNNNNN est le numéro  
· CC est le chiffre de contrôle.

**CODE ANOMALIE SUR ACCUSE DE RECEPTION:**

| <b>Intitulé anomalie</b>          | <b>Code anomalie</b> | <b>Gravité</b> |
|-----------------------------------|----------------------|----------------|
| Non présent                       | 00024-001            | B              |
| Non numérique                     | 00024-002            | B              |
| Nombre de contrôle invalide       | 00024-004            | B              |
| Pas dans le domaine de définition | 00024-008            | B              |

|                              |                        |  |
|------------------------------|------------------------|--|
| <b>NUMERO DE ZONE: 00025</b> | <b>VERSION: 2005/2</b> | <b>DATE DE PUBLICATION: 26/05/2005</b> |
|------------------------------|------------------------|--|

**NOM DU TRAVAILLEUR**  
**(Label XML : WorkerName)**

**BLOC FONCTIONNEL:**            Personne physique  
**Code(s):** 90017  
**Label(s) xml:** NaturalPerson

**DESCRIPTION:**                Nom de famille d'une personne physique.  
Il faut mentionner le nom repris sur le passeport ou la carte d'identité.  
Pour les femmes de nationalité belge, il s'agit du nom de jeune fille.

**DOMAINE DE DEFINITION:**

**REFERENCE LEGALE:**

**TYPE:**                            Alphanumérique  
**LONGUEUR:**                    48  
**PRESENCE:**                    Indispensable  
**FORMAT:**

**CODE ANOMALIE SUR ACCUSE DE RECEPTION:**

| <b>Intitulé anomalie</b> | <b>Code anomalie</b> | <b>Gravité</b> |
|--------------------------|----------------------|----------------|
| Non présent              | 00025-001            | B              |
| Longueur incorrecte      | 00025-093            | B              |

|                       |                 |                                 |
|-----------------------|-----------------|---------------------------------|
| NUMERO DE ZONE: 00026 | VERSION: 2005/2 | DATE DE PUBLICATION: 26/05/2005 |
|-----------------------|-----------------|---------------------------------|

**PRÉNOM DU TRAVAILLEUR**  
(Label XML : WorkerFirstName)

**BLOC FONCTIONNEL:**            Personne physique  
**Code(s):** 90017  
**Label(s) xml:** NaturalPerson

**DESCRIPTION:**                Premier prénom d'une personne physique.

**DOMAINE DE DEFINITION:**

**REFERENCE LEGALE:**

**TYPE:**                            Alphanumérique

**LONGUEUR:**                    24

**PRESENCE:**                    Indispensable

**FORMAT:**

**CODE ANOMALIE SUR ACCUSE DE RECEPTION:**

| Intitulé anomalie   | Code anomalie | Gravité |
|---------------------|---------------|---------|
| Non présent         | 00026-001     | B       |
| Longueur incorrecte | 00026-093     | B       |

|                       |                 |                                 |
|-----------------------|-----------------|---------------------------------|
| NUMERO DE ZONE: 00027 | VERSION: 2005/2 | DATE DE PUBLICATION: 26/05/2005 |
|-----------------------|-----------------|---------------------------------|

**INITIALE DU DEUXIÈME PRÉNOM DU TRAVAILLEUR**  
**(Label XML : WorkerInitial)**

**BLOC FONCTIONNEL:**            Personne physique  
**Code(s):** 90017  
**Label(s) xml:** NaturalPerson

**DESCRIPTION:**                Initiale du deuxième prénom d'une personne physique.

**DOMAINE DE DEFINITION:**    Un caractère alphabétique.

**REFERENCE LEGALE:**

**TYPE:**                            Alphanumérique

**LONGUEUR:**                    1

**PRESENCE:**                    Obligatoire si le travailleur a un deuxième prénom.

**FORMAT:**

**CODE ANOMALIE SUR ACCUSE DE RECEPTION:**

|  | Intitulé anomalie | Code anomalie | Gravité |
|--|-------------------|---------------|---------|
|  | Invalide          | 00027-003     | B       |





|                              |                        |  |
|------------------------------|------------------------|--|
| <b>NUMERO DE ZONE: 00029</b> | <b>VERSION: 2005/2</b> | <b>DATE DE PUBLICATION: 26/05/2005</b> |
|------------------------------|------------------------|--|

**SEXE DU TRAVAILLEUR**  
**(Label XML : WorkerSex)**

**BLOC FONCTIONNEL:**            Personne physique  
**Code(s):** 90017  
**Label(s) xml:** NaturalPerson

**DESCRIPTION:**                Sexe d'une personne physique.

**DOMAINE DE DEFINITION:**    1 = masculin  
     2 = féminin

**REFERENCE LEGALE:**

**TYPE:**                            Numérique

**LONGUEUR:**                    1

**PRESENCE:**                    Indispensable

**FORMAT:**

**CODE ANOMALIE SUR ACCUSE DE RECEPTION:**

| <b>Intitulé anomalie</b>          | <b>Code anomalie</b> | <b>Gravité</b> |
|-----------------------------------|----------------------|----------------|
| Non présent                       | 00029-001            | B              |
| Non numérique                     | 00029-002            | B              |
| Pas dans le domaine de définition | 00029-008            | B              |
| Longueur incorrecte               | 00029-093            | B              |

|                              |                        |  |
|------------------------------|------------------------|--|
| <b>NUMERO DE ZONE: 00030</b> | <b>VERSION: 2005/2</b> | <b>DATE DE PUBLICATION: 26/05/2005</b> |
|------------------------------|------------------------|--|

**RUE DU TRAVAILLEUR**  
**(Label XML : WorkerStreet)**

**BLOC FONCTIONNEL:**            Personne physique  
**Code(s):** 90017  
**Label(s) xml:** NaturalPerson

**DESCRIPTION:**                Voie publique.  
Voie publique où se trouve le domicile du travailleur.  
La notion "étage" peut être reprise dans cette zone s'il y a lieu.

**DOMAINE DE DEFINITION:**

**REFERENCE LEGALE:**

**TYPE:**                            Alphanumérique  
**LONGUEUR:**                    35  
**PRESENCE:**                    Facultative

**FORMAT:**

**CODE ANOMALIE SUR ACCUSE DE RECEPTION:**

|  | <b>Intitulé anomalie</b> | <b>Code anomalie</b> | <b>Gravité</b> |
|--|--------------------------|----------------------|----------------|
|  | Longueur incorrecte      | 00030-093            | B              |



|                       |                 |                                 |
|-----------------------|-----------------|---------------------------------|
| NUMERO DE ZONE: 00032 | VERSION: 2005/2 | DATE DE PUBLICATION: 26/05/2005 |
|-----------------------|-----------------|---------------------------------|

**BOÎTE AUX LETTRES DU TRAVAILLEUR**  
**(Label XML : WorkerPostBox)**

**BLOC FONCTIONNEL:**            Personne physique  
**Code(s):** 90017  
**Label(s) xml:** NaturalPerson

**DESCRIPTION:**                Numéro de boîte aux lettres.  
Numéro de boîte aux lettres du domicile du travailleur.

**DOMAINE DE DEFINITION:**

**REFERENCE LEGALE:**

**TYPE:**                            Alphanumérique  
**LONGUEUR:**                    4  
**PRESENCE:**                    Facultative

**FORMAT:**

**CODE ANOMALIE SUR ACCUSE DE RECEPTION:**

| Intitulé anomalie   | Code anomalie | Gravité |
|---------------------|---------------|---------|
| Longueur incorrecte | 00032-093     | B       |

|                              |                        |  |
|------------------------------|------------------------|--|
| <b>NUMERO DE ZONE: 00033</b> | <b>VERSION: 2005/2</b> | <b>DATE DE PUBLICATION: 26/05/2005</b> |
|------------------------------|------------------------|--|

**CODE POSTAL DU TRAVAILLEUR**  
**(Label XML : WorkerZIPCode)**

**BLOC FONCTIONNEL:** Personne physique  
**Code(s):** 90017  
**Label(s) xml:** NaturalPerson

**DESCRIPTION:** Numéro postal d'une commune.  
Numéro postal de l'adresse où le travailleur est domicilié.  
Pour les travailleurs domiciliés en Belgique, il faut utiliser la liste officielle des codes postaux belges.

**DOMAINE DE DEFINITION:** S'il s'agit d'un code postal belge, la valeur doit référer à un des codes repris dans l'annexe 23

**REFERENCE LEGALE:**

**TYPE:** Alphanumérique

**LONGUEUR:** 9

**PRESENCE:** Facultative

**FORMAT:**

**CODE ANOMALIE SUR ACCUSE DE RECEPTION:**

| <b>Intitulé anomalie</b>          | <b>Code anomalie</b> | <b>Gravité</b> |
|-----------------------------------|----------------------|----------------|
| Pas dans le domaine de définition | 00033-008            | B              |
| Longueur incorrecte               | 00033-093            | B              |

|                       |                 |                                 |
|-----------------------|-----------------|---------------------------------|
| NUMERO DE ZONE: 00034 | VERSION: 2005/2 | DATE DE PUBLICATION: 26/05/2005 |
|-----------------------|-----------------|---------------------------------|

**COMMUNE DU TRAVAILLEUR**  
**(Label XML : WorkerCity)**

**BLOC FONCTIONNEL:** Personne physique  
**Code(s):** 90017  
**Label(s) xml:** NaturalPerson

**DESCRIPTION:** Nom d'une commune.  
Nom de la commune de domiciliation du travailleur.

**DOMAINE DE DEFINITION:** S'il s'agit d'une commune belge, la valeur doit référer à un des noms qui correspond en annexe 23 au code postal indiqué dans la zone 00033 [Code postal du travailleur].

**REFERENCE LEGALE:**  
**TYPE:** Alphanumérique  
**LONGUEUR:** 40  
**PRESENCE:** Facultative  
**FORMAT:**

**CODE ANOMALIE SUR ACCUSE DE RECEPTION:**

| Intitulé anomalie                     | Code anomalie | Gravité |
|---------------------------------------|---------------|---------|
| Longueur incorrecte                   | 00034-093     | B       |
| Incompatibilité code postal - commune | 00034-160     | NP      |

|                              |                        |  |
|------------------------------|------------------------|--|
| <b>NUMERO DE ZONE: 00035</b> | <b>VERSION: 2005/2</b> | <b>DATE DE PUBLICATION: 26/05/2005</b> |
|------------------------------|------------------------|--|

**CODE PAYS DU TRAVAILLEUR**  
**(Label XML : WorkerCountry)**

**BLOC FONCTIONNEL:**            Personne physique  
**Code(s):** 90017  
**Label(s) xml:** NaturalPerson

**DESCRIPTION:**                Code permettant d'identifier un pays.  
Code permettant d'identifier le pays où est domicilié le travailleur.

**DOMAINE DE DEFINITION:**    Voir Annexe 5 - Liste des codes pays.

**REFERENCE LEGALE:**

**TYPE:**                            Numérique

**LONGUEUR:**                    5

**PRESENCE:**                    Facultative

**FORMAT:**

**CODE ANOMALIE SUR ACCUSE DE RECEPTION:**

| <b>Intitulé anomalie</b>          | <b>Code anomalie</b> | <b>Gravité</b> |
|-----------------------------------|----------------------|----------------|
| Non numérique                     | 00035-002            | B              |
| Pas dans le domaine de définition | 00035-008            | B              |
| Longueur incorrecte               | 00035-093            | B              |

|                              |                        |  |
|------------------------------|------------------------|--|
| <b>NUMERO DE ZONE: 00119</b> | <b>VERSION: 2005/2</b> | <b>DATE DE PUBLICATION: 26/05/2005</b> |
|------------------------------|------------------------|--|

**NATIONALITÉ DU TRAVAILLEUR**  
**(Label XML : Nationality)**

**BLOC FONCTIONNEL:**            Personne physique  
**Code(s):** 90017  
**Label(s) xml:** NaturalPerson

**DESCRIPTION:**                Code indiquant la nationalité du travailleur.

**DOMAINE DE DEFINITION:**    Voir Annexe 5 - Liste des codes pays.

**REFERENCE LEGALE:**

**TYPE:**                            Numérique

**LONGUEUR:**                    5

**PRESENCE:**                    Facultative

**FORMAT:**

**CODE ANOMALIE SUR ACCUSE DE RECEPTION:**

| <b>Intitulé anomalie</b>          | <b>Code anomalie</b> | <b>Gravité</b> |
|-----------------------------------|----------------------|----------------|
| Non numérique                     | 00119-002            | B              |
| Pas dans le domaine de définition | 00119-008            | B              |
| Longueur incorrecte               | 00119-093            | B              |



|                       |                 |                                 |
|-----------------------|-----------------|---------------------------------|
| NUMERO DE ZONE: 00167 | VERSION: 2005/2 | DATE DE PUBLICATION: 26/05/2005 |
|-----------------------|-----------------|---------------------------------|

**NUMÉRO DE LA CARTE D'IDENTITÉ SOCIALE**  
**(Label XML : SIS)**

**BLOC FONCTIONNEL:** Personne physique  
**Code(s):** 90017  
**Label(s) xml:** NaturalPerson

**DESCRIPTION:** Numéro de la carte d'identité sociale d'une personne physique (SIS).

**DOMAINE DE DEFINITION:** Nombre de 10 chiffres.

**REFERENCE LEGALE:**

**TYPE:** Numérique

**LONGUEUR:** 10

**PRESENCE:** Obligatoire si l'employeur peut disposer de la carte SIS du travailleur

**FORMAT:**

**CODE ANOMALIE SUR ACCUSE DE RECEPTION:**

|  | Intitulé anomalie   | Code anomalie | Gravité |
|--|---------------------|---------------|---------|
|  | Non numérique       | 00167-002     | B       |
|  | Longueur incorrecte | 00167-093     | B       |

|                       |                 |                                 |
|-----------------------|-----------------|---------------------------------|
| NUMERO DE ZONE: 00168 | VERSION: 2005/2 | DATE DE PUBLICATION: 26/05/2005 |
|-----------------------|-----------------|---------------------------------|

**COMMUNE - LIEU DE NAISSANCE DU TRAVAILLEUR**  
**(Label XML : WorkerBirthplace)**

**BLOC FONCTIONNEL:** Personne physique  
**Code(s):** 90017  
**Label(s) xml:** NaturalPerson

**DESCRIPTION:** Nom d'une commune.  
Nom de la commune du lieu de naissance de la personne physique.

**DOMAINE DE DEFINITION:**

**REFERENCE LEGALE:**

**TYPE:** Alphanumérique  
**LONGUEUR:** 40  
**PRESENCE:** Facultative  
**FORMAT:**

**CODE ANOMALIE SUR ACCUSE DE RECEPTION:**

| Intitulé anomalie   | Code anomalie | Gravité |
|---------------------|---------------|---------|
| Longueur incorrecte | 00168-093     | B       |

|                       |                 |                                 |
|-----------------------|-----------------|---------------------------------|
| NUMERO DE ZONE: 00169 | VERSION: 2005/2 | DATE DE PUBLICATION: 26/05/2005 |
|-----------------------|-----------------|---------------------------------|

**CODE PAYS DU LIEU DE NAISSANCE DU TRAVAILLEUR**  
**(Label XML : WorkerBirthplaceCountry)**

**BLOC FONCTIONNEL:** Personne physique  
**Code(s):** 90017  
**Label(s) xml:** NaturalPerson

**DESCRIPTION:** Code permettant d'identifier un pays.  
Code permettant de déterminer de façon unique le pays du lieu de naissance de la personne physique.

**DOMAINE DE DEFINITION:** Voir Annexe 5 - Liste des codes pays.

**REFERENCE LEGALE:**

**TYPE:** Numérique

**LONGUEUR:** 5

**PRESENCE:** Facultative

**FORMAT:**

**CODE ANOMALIE SUR ACCUSE DE RECEPTION:**

| Intitulé anomalie                 | Code anomalie | Gravité |
|-----------------------------------|---------------|---------|
| Non numérique                     | 00169-002     | B       |
| Pas dans le domaine de définition | 00169-008     | B       |
| Longueur incorrecte               | 00169-093     | B       |

|                       |                 |                                 |
|-----------------------|-----------------|---------------------------------|
| NUMERO DE ZONE: 00615 | VERSION: 2005/2 | DATE DE PUBLICATION: 26/05/2005 |
|-----------------------|-----------------|---------------------------------|

**RÉFÉRENCE UTILISATEUR - PERSONNE PHYSIQUE**  
**(Label XML : NaturalPersonUserReference)**

**BLOC FONCTIONNEL:**            Personne physique  
**Code(s):** 90017  
**Label(s) xml:** NaturalPerson

**DESCRIPTION:**                Référence.  
Référence de la personne physique utilisée par l'employeur ou un secrétariat social agréé.

**DOMAINE DE DEFINITION:**

**REFERENCE LEGALE:**  
**TYPE:**                            Alphanumérique  
**LONGUEUR:**                    20  
**PRESENCE:**                    Facultative  
**FORMAT:**

**CODE ANOMALIE SUR ACCUSE DE RECEPTION:**

| Intitulé anomalie | Code anomalie | Gravité |
|-------------------|---------------|---------|
|                   |               |         |

|                       |                 |                                 |
|-----------------------|-----------------|---------------------------------|
| NUMERO DE ZONE: 00110 | VERSION: 2005/2 | DATE DE PUBLICATION: 26/05/2005 |
|-----------------------|-----------------|---------------------------------|

**STATUT DE L'ATTESTATION**  
**(Label XML : AttestationStatus)**

**BLOC FONCTIONNEL:** Formulaire  
**Code(s):** 90059  
**Label(s) xml:** Form

**DESCRIPTION:**

**DOMAINE DE DEFINITION:** 0 = Original  
1 = Modification  
2 = Duplicata  
3 = Annulation  
4 = Révision  
5 = Rappel  
6 = Clôture  
Uniquement la valeur "0" est autorisée.

**REFERENCE LEGALE:**

**TYPE:** Numérique  
**LONGUEUR:** 1  
**PRESENCE:** Indispensable

**FORMAT:**

**CODE ANOMALIE SUR ACCUSE DE RECEPTION:**

| Intitulé anomalie                 | Code anomalie | Gravité |
|-----------------------------------|---------------|---------|
| Non présent                       | 00110-001     | B       |
| Non numérique                     | 00110-002     | B       |
| Pas dans le domaine de définition | 00110-008     | B       |
| Longueur incorrecte               | 00110-093     | B       |

|                              |                        |  |
|------------------------------|------------------------|--|
| <b>NUMERO DE ZONE: 00218</b> | <b>VERSION: 2005/2</b> | <b>DATE DE PUBLICATION: 26/05/2005</b> |
|------------------------------|------------------------|--|

**DATE DE CRÉATION DU FORMULAIRE**  
**(Label XML : FormCreationDate)**

**BLOC FONCTIONNEL:** Formulaire  
**Code(s):** 90059  
**Label(s) xml:** Form

**DESCRIPTION:** Date à laquelle le formulaire est créé.

**DOMAINE DE DEFINITION:** AAAA est un élément de [année en cours -1 ; année en cours] ;  
La date ne peut pas se trouver dans le futur.

**REFERENCE LEGALE:**  
**TYPE:** Alphanumérique  
**LONGUEUR:** 10  
**PRESENCE:** Indispensable  
**FORMAT:** AAAA-MM-JJ  
· AAAA est l'année  
· MM est le mois  
· JJ est le jour

**CODE ANOMALIE SUR ACCUSE DE RECEPTION:**

| <b>Intitulé anomalie</b>          | <b>Code anomalie</b> | <b>Gravité</b> |
|-----------------------------------|----------------------|----------------|
| Non présent                       | 00218-001            | B              |
| Invalide                          | 00218-003            | B              |
| Pas dans le domaine de définition | 00218-008            | B              |

|                              |                        |  |
|------------------------------|------------------------|--|
| <b>NUMERO DE ZONE: 00296</b> | <b>VERSION: 2005/2</b> | <b>DATE DE PUBLICATION: 26/05/2005</b> |
|------------------------------|------------------------|--|

**IDENTIFICATION DU FORMULAIRE**  
**(Label XML : Identification)**

**BLOC FONCTIONNEL:** Formulaire  
**Code(s):** 90059  
**Label(s) xml:** Form

**DESCRIPTION:** Zone qui décrit la teneur d'un formulaire.

**DOMAINE DE DEFINITION:** Voir annexe 11 - Identification du formulaire.  
La valeur "AOAT003" doit être remplie.

**REFERENCE LEGALE:**

**TYPE:** Alphanumérique

**LONGUEUR:** 7

**PRESENCE:** Indispensable

**FORMAT:**

**CODE ANOMALIE SUR ACCUSE DE RECEPTION:**

| <b>Intitulé anomalie</b>          | <b>Code anomalie</b> | <b>Gravité</b> |
|-----------------------------------|----------------------|----------------|
| Non présent                       | 00296-001            | B              |
| Pas dans le domaine de définition | 00296-008            | B              |
| Longueur incorrecte               | 00296-093            | B              |

|                              |                        |  |
|------------------------------|------------------------|--|
| <b>NUMERO DE ZONE: 00297</b> | <b>VERSION: 2005/2</b> | <b>DATE DE PUBLICATION: 26/05/2005</b> |
|------------------------------|------------------------|--|

**TYPE DU FORMULAIRE**  
**(Label XML : TypeForm)**

**BLOC FONCTIONNEL:** Formulaire  
**Code(s):** 90059  
**Label(s) xml:** Form

**DESCRIPTION:** Le type indique la nature du formulaire électronique.

**DOMAINE DE DEFINITION:** RE = REQUEST - le formulaire contient une demande de renseignements  
PA = PROVISIONAL ANSWER - le formulaire contient une réponse provisoire à une demande de renseignements ou à une communication de renseignements  
FA = FINAL ANSWER - le formulaire contient une réponse définitive à une demande de renseignements ou à une communication de renseignements  
SU = SUBMISSION - le formulaire communique des renseignements

La valeur "SU" doit être remplie.

**REFERENCE LEGALE:**

**TYPE:** Alphanumérique

**LONGUEUR:** 2

**PRESENCE:** Indispensable

**FORMAT:**

**CODE ANOMALIE SUR ACCUSE DE RECEPTION:**

| Intitulé anomalie                 | Code anomalie | Gravité |
|-----------------------------------|---------------|---------|
| Non présent                       | 00297-001     | B       |
| Pas dans le domaine de définition | 00297-008     | B       |
| Longueur incorrecte               | 00297-093     | B       |



|                       |                 |                                 |
|-----------------------|-----------------|---------------------------------|
| NUMERO DE ZONE: 00299 | VERSION: 2005/2 | DATE DE PUBLICATION: 26/05/2005 |
|-----------------------|-----------------|---------------------------------|

**HEURE PRÉCISE DE CRÉATION DU FORMULAIRE**  
**(Label XML : FormCreationHour)**

**BLOC FONCTIONNEL:** Formulaire  
**Code(s):** 90059  
**Label(s) xml:** Form

**DESCRIPTION:** Moment précis, exprimé en heures, minutes, secondes et millièmes de secondes.

**DOMAINE DE DEFINITION:** HH est un élément de [00;23]  
MM est un élément de [00;59]  
SS est un élément de [00;59]  
SSS un élément de [000;999]

**REFERENCE LEGALE:**

**TYPE:** Alphanumérique

**LONGUEUR:** 12

**PRESENCE:** Indispensable

**FORMAT:** HH:MM:SS.SSS  
. HH sont les heures  
. MM sont les minutes  
. SS sont les secondes  
. SSS sont les millièmes de secondes

**CODE ANOMALIE SUR ACCUSE DE RECEPTION:**

| Intitulé anomalie | Code anomalie | Gravité |
|-------------------|---------------|---------|
| Non présent       | 00299-001     | B       |
| Invalide          | 00299-003     | B       |

|                              |                        |  |
|------------------------------|------------------------|--|
| <b>NUMERO DE ZONE: 00011</b> | <b>VERSION: 2005/2</b> | <b>DATE DE PUBLICATION: 26/05/2005</b> |
|------------------------------|------------------------|--|

**NUMÉRO D'IMMATRICULATION ONSS**  
**(Label XML : NOSSRegistrationNbr)**

**BLOC FONCTIONNEL:** Lien déclaration employeur  
**Code(s):** 90067  
**Label(s) xml:** EmployerDeclarationLink

**DESCRIPTION:** Chaque employeur, qu'il soit une personne physique, un groupement de personnes physiques ou une personne morale, qui occupe du personnel soumis à la loi du 27 juin 1969, doit être inscrit à l'ONSS. Il s'agit d'un numéro d'immatriculation à l'ONSS définitif.  
Si la déclaration concerne un employeur immatriculé à l'ONSS alors le matricule ONSSAPL ne peut être transmis.

**DOMAINE DE DEFINITION:** Nombre entier et élément de [100006;199999934] pour les numéros définitifs.  
Si le numéro unique d'entreprise est connu (zone 00014 différent de zéro), le numéro d'immatriculation ONSS peut être mis à la valeur zéro.

**REFERENCE LEGALE:**

**TYPE:** Numérique

**LONGUEUR:** 9

**PRESENCE:** Indispensable

**FORMAT:** 0 ou NNNNNNNCC  
. NNNNNNN est le numéro  
· CC est le numéro de contrôle.

**CODE ANOMALIE SUR ACCUSE DE RECEPTION:**

| <b>Intitulé anomalie</b>                                  | <b>Code anomalie</b> | <b>Gravité</b> |
|---|----------------------|----------------|
| Non présent   | 00011-001            | B              |
| Non numérique   | 00011-002            | B              |
| Longueur incorrecte                                       | 00011-093            | B              |
| Pas dans le domaine de définition                         | 00011-008            | B              |
| Nombre de contrôle invalide                               | 00011-004            | B              |
| Non repris au répertoire pour le trimestre de déclaration | 00011-051            | B              |
| Incompatible avec d'autres trimestres                     | 00011-214            | B              |

|                       |                 |                                 |
|-----------------------|-----------------|---------------------------------|
| NUMERO DE ZONE: 00012 | VERSION: 2005/2 | DATE DE PUBLICATION: 26/05/2005 |
|-----------------------|-----------------|---------------------------------|

**NOTION CURATELLE**  
**(Label XML : Trusteeship)**

**BLOC FONCTIONNEL:** Lien déclaration employeur  
**Code(s):** 90067  
**Label(s) xml:** EmployerDeclarationLink

**DESCRIPTION:** Code qui indique si une déclaration se rapporte à une période pendant laquelle elle est sous curatelle.

**DOMAINE DE DEFINITION:**  
0 = période pendant laquelle elle n'est pas sous la curatelle  
1 = période pendant laquelle elle est sous curatelle

**REFERENCE LEGALE:**

**TYPE:** Numérique

**LONGUEUR:** 1

**PRESENCE:** Indispensable

**FORMAT:**

**CODE ANOMALIE SUR ACCUSE DE RECEPTION:**

| Intitulé anomalie                  | Code anomalie | Gravité |
|------------------------------------|---------------|---------|
| Non présent                        | 00012-001     | B       |
| Non numérique                      | 00012-002     | B       |
| Pas dans le domaine de définition  | 00012-008     | B       |
| Incompatibilité avec le répertoire | 00012-022     | B       |
| Longueur incorrecte                | 00012-093     | B       |

|                              |                        |  |
|------------------------------|------------------------|--|
| <b>NUMERO DE ZONE: 00014</b> | <b>VERSION: 2005/2</b> | <b>DATE DE PUBLICATION: 26/05/2005</b> |
|------------------------------|------------------------|--|

**NUMÉRO UNIQUE D'ENTREPRISE**  
**(Label XML : CompanyID)**

**BLOC FONCTIONNEL:** Lien déclaration employeur  
**Code(s):** 90067  
**Label(s) xml:** EmployerDeclarationLink

**DESCRIPTION:** Numéro qui identifie de manière unique un employeur, qu'il s'agisse d'une personne physique, d'un groupement de personnes physiques ou d'une personne morale.

**DOMAINE DE DEFINITION:**  
 Nombre de 10 chiffres dont :  
 les positions 1 à 8 correspondent à un numéro d'ordre, avec en première position un chiffre égal à zéro ou 1  
 les positions 9 et 10 correspondent à un nombre de contrôle.  
 Si le numéro d'entreprise n'est pas connu, la valeur à renseigner est zéro.

**REFERENCE LEGALE:**

**TYPE:** Numérique

**LONGUEUR:** 10

**PRESENCE:** Indispensable

**FORMAT:**

**CODE ANOMALIE SUR ACCUSE DE RECEPTION:**

| <b>Intitulé anomalie</b>                                  | <b>Code anomalie</b> | <b>Gravité</b> |
|---|----------------------|----------------|
| Non présent   | 00014-001            | B              |
| Non numérique   | 00014-002            | B              |
| Invalide  | 00014-003            | B              |
| Pas dans le domaine de définition                         | 00014-008            | B              |
| Nombre de contrôle invalide                               | 00014-004            | B              |
| Non repris au répertoire pour le trimestre de déclaration | 00014-051            | B              |
| Incompatibilité avec le répertoire                        | 00014-022            | B              |
| Non repris au répertoire                                  | 00014-235            | NP             |
| Incompatible avec d'autres trimestres                     | 00014-214            | B              |

|                       |                 |                                 |
|-----------------------|-----------------|---------------------------------|
| NUMERO DE ZONE: 00221 | VERSION: 2005/2 | DATE DE PUBLICATION: 26/05/2005 |
|-----------------------|-----------------|---------------------------------|

**TYPE DE LA RÉFÉRENCE**  
**(Label XML : ReferenceType)**

**BLOC FONCTIONNEL:** Référence  
**Code(s):** 90082  
**Label(s) xml:** Reference

**DESCRIPTION:** Indique sur quoi porte la référence (00222 Numéro de référence) : sur cette déclaration, sur une déclaration qui est apparentée à cette déclaration ou sur un ensemble de déclarations (= un dossier) auquel appartient cette déclaration.

*"Domaine de définition" est modifié:*

**DOMAINE DE DEFINITION:**

- 1 = la référence porte sur cette déclaration
- 2 = la référence est un numéro de dossier et porte sur le dossier (= ensemble de déclarations) auquel appartient cette déclaration
- 3 = la référence porte sur la déclaration qui doit être annulée par cette déclaration ou sur la déclaration qui doit être remplacée par cette déclaration ou sur la déclaration qui fait l'objet de modifications.
- 4 = la référence porte sur une déclaration dans un autre scénario qui est apparentée à cette déclaration
- 5 = la référence porte sur une demande
- 6 = la référence porte sur une déclaration refusée

Les valeurs "1", "2" et "4" sont permises.

**REFERENCE LEGALE:**

**TYPE:** Numérique

**LONGUEUR:** 1

**PRESENCE:** Indispensable

**FORMAT:**

**CODE ANOMALIE SUR ACCUSE DE RECEPTION:**

| Intitulé anomalie                 | Code anomalie | Gravité |
|-----------------------------------|---------------|---------|
| Non présent                       | 00221-001     | B       |
| Non numérique                     | 00221-002     | B       |
| Pas dans le domaine de définition | 00221-008     | B       |
| Longueur incorrecte               | 00221-093     | B       |

|                       |                 |                                 |
|-----------------------|-----------------|---------------------------------|
| NUMERO DE ZONE: 00222 | VERSION: 2005/2 | DATE DE PUBLICATION: 26/05/2005 |
|-----------------------|-----------------|---------------------------------|

**NUMÉRO DE RÉFÉRENCE**  
**(Label XML : ReferenceNbr)**

**BLOC FONCTIONNEL:** Référence  
**Code(s):** 90082  
**Label(s) xml:** Reference

**DESCRIPTION:** Le numéro de référence.

**DOMAINE DE DEFINITION:**

**REFERENCE LEGALE:**

**TYPE:** Alphanumérique

**LONGUEUR:** 20

**PRESENCE:** Indispensable

**FORMAT:**

*"Code anomalie sur accusé de réception" est modifié:*

**CODE ANOMALIE SUR ACCUSE DE RECEPTION:**

| Intitulé anomalie  | Code anomalie | Gravité |
|--|---------------|---------|
| Non présent  | 00222-001     | B       |
| Nombre de contrôle invalide                              | 00222-004     | B       |
| Longueur incorrecte                                      | 00222-093     | B       |
| Incompatible avec le matricule et/ou le NISS             | 00222-207     | B       |
| Ne correspond pas à un formulaire accepté par ce secteur | 00222-238     | B       |

|                              |                        |  |
|------------------------------|------------------------|--|
| <b>NUMERO DE ZONE: 00298</b> | <b>VERSION: 2005/2</b> | <b>DATE DE PUBLICATION: 26/05/2005</b> |
|------------------------------|------------------------|--|

**ORIGINE DE LA RÉFÉRENCE**  
**(Label XML : ReferenceOrigin)**

**BLOC FONCTIONNEL:**

Référence  
**Code(s):** 90082  
**Label(s) xml:** Reference

**DESCRIPTION:**

Valeur indiquant la source authentique d'un numéro de référence.

**DOMAINE DE DEFINITION:**

L'origine indique qui a créé la référence.  
1 = le numéro de référence est attribué par un déclarant (une entreprise, un secrétariat social, un bureau de soft, ...)  
2 = le numéro de ticket attribué par la Sécurité Sociale, identifiant de manière unique une déclaration  
3 = le numéro de référence est attribué par un secteur de la Sécurité Sociale

**REFERENCE LEGALE:**

**TYPE:** Numérique  
**LONGUEUR:** 1  
**PRESENCE:** Indispensable  
**FORMAT:**

**CODE ANOMALIE SUR ACCUSE DE RECEPTION:**

| <b>Intitulé anomalie</b>          | <b>Code anomalie</b> | <b>Gravité</b> |
|-----------------------------------|----------------------|----------------|
| Non présent                       | 00298-001            | B              |
| Non numérique                     | 00298-002            | B              |
| Pas dans le domaine de définition | 00298-008            | B              |
| Longueur incorrecte               | 00298-093            | B              |

|                       |                 |                                 |
|-----------------------|-----------------|---------------------------------|
| NUMERO DE ZONE: 00237 | VERSION: 2005/2 | DATE DE PUBLICATION: 26/05/2005 |
|-----------------------|-----------------|---------------------------------|

**DATE DE L'ACCIDENT**  
**(Label XML : AccidentDate)**

**BLOC FONCTIONNEL:** Lien accident  
**Code(s):** 90097  
**Label(s) xml:** AccidentLink

**DESCRIPTION:** Indication de la date à laquelle l'accident du travail a eu lieu.

**DOMAINE DE DEFINITION:** AAAA est l'année de l'accident.  
La date de l'accident ne peut pas se situer dans le futur et ne peut être antérieure au 01/01/2003.

**REFERENCE LEGALE:**  
**TYPE:** Alphanumérique  
**LONGUEUR:** 10  
**PRESENCE:** Indispensable  
**FORMAT:** AAAA-MM-JJ  
· AAAA est l'année  
· MM est le mois  
· JJ est le jour

**CODE ANOMALIE SUR ACCUSE DE RECEPTION:**

| Intitulé anomalie                 | Code anomalie | Gravité |
|-----------------------------------|---------------|---------|
| Non présent                       | 00237-001     | B       |
| Invalide                          | 00237-003     | B       |
| Pas dans le domaine de définition | 00237-008     | B       |



|                              |                        |  |
|------------------------------|------------------------|--|
| <b>NUMERO DE ZONE: 00275</b> | <b>VERSION: 2005/2</b> | <b>DATE DE PUBLICATION: 26/05/2005</b> |
|------------------------------|------------------------|--|

**NUMÉRO D'IDENTIFICATION DE L'ASSUREUR LÉGAL**  
**(Label XML : InsurerId)**

**BLOC FONCTIONNEL:** Lien assurance  
**Code(s):** 90099  
**Label(s) xml:** InsuranceLink

**DESCRIPTION:** Il s'agit du numéro de l'assureur légal auquel cette déclaration d'accident du travail doit être envoyée.

**DOMAINE DE DEFINITION:** Un code de exactement 4 chiffres, figurant dans l'annexe 20 - "Assureur-loi".

**REFERENCE LEGALE:**

**TYPE:** Alphanumérique

**LONGUEUR:** 4

**PRESENCE:** Indispensable

**FORMAT:**

**CODE ANOMALIE SUR ACCUSE DE RECEPTION:**

| <b>Intitulé anomalie</b>          | <b>Code anomalie</b> | <b>Gravité</b> |
|-----------------------------------|----------------------|----------------|
| Non présent                       | 00275-001            | B              |
| Pas dans le domaine de définition | 00275-008            | B              |
| Longueur incorrecte               | 00275-093            | B              |

|                              |                        |  |
|------------------------------|------------------------|--|
| <b>NUMERO DE ZONE: 00277</b> | <b>VERSION: 2005/2</b> | <b>DATE DE PUBLICATION: 26/05/2005</b> |
|------------------------------|------------------------|--|

**NUMÉRO DE POLICE DE L'ASSUREUR LÉGAL**  
**(Label XML : PolicyIdentifier)**

**BLOC FONCTIONNEL:** Lien assurance  
**Code(s):** 90099  
**Label(s) xml:** InsuranceLink

**DESCRIPTION:** Numéro de police de l'employeur auprès de l'assureur légal visé dans la zone Numéro d'identification de l'assureur légal.

**DOMAINE DE DEFINITION:** Le numéro de police doit figurer dans le répertoire des polices. Il doit faire référence à une police qui couvre la victime au moment de l'accident.

**REFERENCE LEGALE:**

**TYPE:** Alphanumérique  
**LONGUEUR:** 12  
**PRESENCE:** Indispensable  
**FORMAT:**

**CODE ANOMALIE SUR ACCUSE DE RECEPTION:**

| <b>Intitulé anomalie</b>          | <b>Code anomalie</b> | <b>Gravité</b> |
|-----------------------------------|----------------------|----------------|
| Non présent                       | 00277-001            | B              |
| Pas dans le domaine de définition | 00277-008            | B              |
| Longueur incorrecte               | 00277-093            | B              |

|                              |                        |  |
|------------------------------|------------------------|--|
| <b>NUMERO DE ZONE: 00156</b> | <b>VERSION: 2005/2</b> | <b>DATE DE PUBLICATION: 26/05/2005</b> |
|------------------------------|------------------------|--|

**CHOIX DE LA LANGUE DU PDF**  
**(Label XML : LanguageCodePdf)**

**BLOC FONCTIONNEL:** Information sur la déclaration  
**Code(s):** 90171  
**Label(s) xml:** DclInformation

**DESCRIPTION:** Le choix de la langue du document imprimable (pdf).

**DOMAINE DE DEFINITION:** 1 = Néerlandais  
2 = Français  
3 = Allemand

**REFERENCE LEGALE:**

**TYPE:** Numérique

**LONGUEUR:** 1

**PRESENCE:** Indispensable

**FORMAT:**

**CODE ANOMALIE SUR ACCUSE DE RECEPTION:**

| Intitulé anomalie                 | Code anomalie | Gravité |
|-----------------------------------|---------------|---------|
| Non présent                       | 00156-001     | B       |
| Non numérique                     | 00156-002     | B       |
| Pas dans le domaine de définition | 00156-008     | B       |
| Longueur incorrecte               | 00156-093     | B       |

**FAT: scenario 3 - FAT 3 - Annexe numéro 2: Liste des codes travailleurs pour lesquels des cotisations sont dues**  
**Version: 2005/2**

---

**Date de publication:**

26/05/2005

**Contenu de l'annexe:** 



AN2005-1-Fr2.pdf



AN2005-1-Fr2.doc



AN2005-1-Fr2.xls



AN2005-1-FR2.tx



AN2005-1-FR2.xr

**Cotisation FAT- FMP**

| Type code travailleur | Code | Libellé   | Type travailleur           | Présence | Valide à partir du trimestre | Valide jusqu'au trimestre | Date de début de validité | Date de fin de validité |
|-----------------------|------|---|----------------------------|----------|------------------------------|---------------------------|---------------------------|-------------------------|
| Cotisation FAT- FMP   | 013  | Jeunes défavorisés  | Travailleurs manuels       | 3        | 2003/1                       | 9999/4                    | 01/01/1900                | 01/01/9999              |
| Cotisation FAT- FMP   | 015  | Ouvriers et assimilés, y compris gens de maison   | Travailleurs manuels       | 3        | 2003/1                       | 9999/4                    | 01/01/1900                | 01/01/9999              |
| Cotisation FAT- FMP   | 016  | Mineurs   | Travailleurs manuels       | 3        | 2003/1                       | 9999/4                    | 01/01/1900                | 01/01/9999              |
| Cotisation FAT- FMP   | 027  | Elèves-ouvriers et stagiaires   | Travailleurs manuels       | 3        | 2003/1                       | 9999/4                    | 01/01/1900                | 01/01/9999              |
| Cotisation FAT- FMP   | 041  | Domestiques victimes d'un accident du travail survenu avant le 01/04/1983   | Travailleurs manuels       | 3        | 2003/1                       | 9999/4                    | 01/01/1900                | 01/01/9999              |
| Cotisation FAT- FMP   | 045  | Domestiques victimes d'un accident du travail à partir du 01/04/1983 ou de maladie professionnelle  | Travailleurs manuels       | 3        | 2003/1                       | 9999/4                    | 01/01/1900                | 01/01/9999              |
| Cotisation FAT- FMP   | 487  | Elèves-employés et stagiaires   | Travailleurs intellectuels | 3        | 2003/1                       | 9999/4                    | 01/01/1900                | 01/01/9999              |
| Cotisation FAT- FMP   | 493  | Médecins en formation de médecin spécialiste. Jeunes défavorisés. Boursiers originaires d'un pays hors CEE.   | Travailleurs intellectuels | 3        | 2003/1                       | 9999/4                    | 01/01/1900                | 01/01/9999              |
| Cotisation FAT- FMP   | 494  | Sportifs rémunérés, sauf les coureurs cyclistes professionnels (détenteurs d'une licence de la ligue vélocipédique belge), victimes d'un accident du travail depuis le 01/01/1985   | Travailleurs intellectuels | 3        | 2003/1                       | 9999/4                    | 01/01/1900                | 01/01/9999              |
| Cotisation FAT- FMP   | 495  | Travailleurs intellectuels et assimilés, employés de maison, ainsi que les coureurs cyclistes professionnels (détenteurs d'une licence de la ligue vélocipédique belge) victimes d'un accident du travail survenu depuis le 01/01/1985, parents d'accueil, artistes, travailleurs occasionnels de l'Horeca. | Travailleurs intellectuels | 3        | 2003/1                       | 9999/4                    | 01/01/1900                | 01/01/9999              |
| Cotisation FAT- FMP   | 675  | Travailleurs statutaires  | Fonctionnaires             | 3        | 2003/1                       | 9999/4                    | 01/01/1900                | 01/01/9999              |

### Cotisation non liée à une personne physique

| Type code travailleur                              | Code       | Libellé  | Type travailleur                                   | Présence | Valide à partir du trimestre | Valide jusqu'au trimestre | Date de début de validité | Date de fin de validité |
|--|------------|--|--|----------|------------------------------|---------------------------|---------------------------|-------------------------|
| Cotisation non liée à une personne physique        | 851        | Cotisation spéciale due sur les versements effectués par les employeurs pour la constitution d'une pension extra-légale en faveur des membres de leur personnel ou de leurs ayants-droit | Cotisation non liée à une personne physique        | 4        | 2003/1                       | 9999/4                    | 01/01/1900                | 01/01/9999              |
| Cotisation non liée à une personne physique        | 861        | Cotisation due sur les participations aux bénéfices  | Cotisation non liée à une personne physique        | 4        | 2003/1                       | 9999/4                    | 01/01/1900                | 01/01/9999              |
| <b>Cotisation non liée à une personne physique</b> | <b>862</b> | <b>Cotisation de solidarité sur l'usage d'un véhicule de société</b>   | <b>Cotisation non liée à une personne physique</b> | <b>4</b> | <b>2005/1</b>                | <b>9999/4</b>             | <b>01/01/2005</b>         | <b>01/01/9999</b>       |
| Cotisation non liée à une personne physique        | 870        | Cotisation due sur le double pécule de vacances des employés   | Cotisation non liée à une personne physique        | 4        | 2003/1                       | 9999/4                    | 01/01/1900                | 01/01/9999              |

### Cotisation ordinaire

| Type code travailleur | Code | Libellé   | Type travailleur     | Présence | Valide à partir du trimestre | Valide jusqu'au trimestre | Date de début de validité | Date de fin de validité |
|-----------------------|------|---|----------------------|----------|------------------------------|---------------------------|---------------------------|-------------------------|
| Cotisation ordinaire  | 010  | Ouvriers temporaires dans l'horticulture et l'agriculture (employeurs immatriculés sous les catégories 194, 494, 193, 097 et 497) et ouvriers occasionnels dans l'Horeca (employeurs immatriculés sous les catégories 016, 017, 097 et 497).  | Travailleurs manuels | 3        | 2003/1                       | 9999/4                    | 01/01/1900                | 01/01/9999              |
| Cotisation ordinaire  | 011  | Ouvriers de catégorie spéciale à déclarer sur base des rémunérations forfaitaires par des employeurs immatriculés sous les catégories 016, 017, 019, 020, 023, 068, 146, 158, 166 ou 562 (cotisation de modération salariale non due) et apprentis de cette catégorie à partir de l'année où ils atteignent 19 ans. | Travailleurs manuels | 3        | 2003/1                       | 9999/4                    | 01/01/1900                | 01/01/9999              |

| Type code travailleur | Code | Libellé  | Type travailleur     | Présence | Valide à partir du trimestre | Valide jusqu'au trimestre | Date de début de validité | Date de fin de validité |
|-----------------------|------|--|----------------------|----------|------------------------------|---------------------------|---------------------------|-------------------------|
| Cotisation ordinaire  | 012  | Ouvriers handicapés et apprentis de cette catégorie à partir de l'année où ils atteignent 19 ans : a) Occupés dans un atelier protégé agréé immatriculé sous la catégorie 073, 173 ou 273 (cotisation de modération salariale non due). b) A déclarer par les employeurs immatriculés sous la catégorie 811 (cotisation de modération salariale due).  | Travailleurs manuels | 3        | 2003/1                       | 9999/4                    | 01/01/1900                | 01/01/9999              |
| Cotisation ordinaire  | 013  | Chauffeurs de taxi affectés au transport de personnes occupés par des employeurs immatriculés sous la catégorie 068 (cotisation de modération salariale non due) et apprentis de cette catégorie à partir de l'année où ils atteignent 19 ans.   | Travailleurs manuels | 3        | 2003/1                       | 9999/4                    | 01/01/1900                | 01/01/9999              |
| Cotisation ordinaire  | 014  | Ouvriers de catégorie ordinaire pour qui la cotisation au Fonds Forestier est due par des employeurs immatriculés sous la catégorie 029 et apprentis de cette catégorie à partir de l'année où ils atteignent 19 ans.  | Travailleurs manuels | 3        | 2003/1                       | 9999/4                    | 01/01/1900                | 01/01/9999              |
| Cotisation ordinaire  | 015  | Ouvriers de catégorie ordinaire et apprentis de cette catégorie à partir de l'année où ils atteignent 19 ans : a) à déclarer sur base des rémunérations proméritées par des employeurs immatriculés sous les catégories 016, 017, 019, 020, 023, 068, 158, 166 ou 562 (cotisation de modération salariale due) ; b) pour qui la cotisation au Fonds Forestier n'est pas due par des employeurs immatriculés sous la catégorie 029 ; c) tous les autres ouvriers non mentionnés ailleurs. | Travailleurs manuels | 3        | 2003/1                       | 9999/4                    | 01/01/1900                | 01/01/9999              |
| Cotisation ordinaire  | 016  | Mineur travaillant en surface et apprentis de cette catégorie à partir de l'année où ils atteignent 19 ans.  | Travailleurs manuels | 3        | 2003/1                       | 9999/4                    | 01/01/1900                | 01/01/9999              |
| Cotisation ordinaire  | 017  | Mineur travaillant en sous-sol et apprentis de cette catégorie à partir de l'année où ils atteignent 19 ans.   | Travailleurs manuels | 3        | 2003/1                       | 9999/4                    | 01/01/1900                | 01/01/9999              |

| Type code travailleur | Code | Libellé   | Type travailleur     | Présence | Valide à partir du trimestre | Valide jusqu'au trimestre | Date de début de validité | Date de fin de validité |
|-----------------------|------|---|----------------------|----------|------------------------------|---------------------------|---------------------------|-------------------------|
| Cotisation ordinaire  | 020  | Elèves ouvriers de catégorie spéciale (voir code 010 dans catégories 016, 017, 097 et 497) jusqu'au 31 décembre de l'année où ils atteignent 18 ans.  | Travailleurs manuels | 3        | 2003/3                       | 9999/4                    | 1/07/2003                 | 01/01/9999              |
| Cotisation ordinaire  | 022  | Elèves-ouvriers et stagiaires de catégorie spéciale (voir code 011 et 010) jusqu'au 31 décembre de l'année où ils atteignent 18 ans.  | Travailleurs manuels | 3        | 2003/1                       | 9999/4                    | 01/01/1900                | 01/01/9999              |
| Cotisation ordinaire  | 024  | Contractuels subventionnés, travailleurs manuels déclarés sur base d'une rémunération réelle (voir code 015 points b) et c))  | Travailleurs manuels | 3        | 2003/1                       | 9999/4                    | 01/01/1900                | 01/01/9999              |
| Cotisation ordinaire  | 025  | Contractuels subventionnés, travailleurs manuels handicapés déclarés sur base d'une rémunération réelle, occupés dans des ateliers protégés   | Travailleurs manuels | 3        | 2003/1                       | 9999/4                    | 01/01/1900                | 01/01/9999              |
| Cotisation ordinaire  | 026  | Elèves ouvriers et stagiaires de catégorie ordinaire (voir code 014) jusqu'au 31 décembre de l'année où ils atteignent 18 ans.  | Travailleurs manuels | 3        | 2003/1                       | 9999/4                    | 01/01/1900                | 01/01/9999              |
| Cotisation ordinaire  | 027  | Elèves ouvriers et stagiaires de catégorie ordinaire (voir code 015) jusqu'au 31 décembre de l'année où ils atteignent 18 ans.  | Travailleurs manuels | 3        | 2003/1                       | 9999/4                    | 01/01/1900                | 01/01/9999              |
| Cotisation ordinaire  | 029  | Contractuels subventionnés, travailleurs manuels déclarés sur base d'une rémunération forfaitaire occupés par les pouvoirs publics et autres établissements, associations et sociétés assimilés | Travailleurs manuels | 3        | 2003/1                       | 9999/4                    | 01/01/1900                | 01/01/9999              |



| Type code travailleur | Code | Libellé  | Type travailleur           | Présence | Valide à partir du trimestre | Valide jusqu'au trimestre | Date de début de validité | Date de fin de validité |
|-----------------------|------|--|----------------------------|----------|------------------------------|---------------------------|---------------------------|-------------------------|
| Cotisation ordinaire  | 035  | Apprentis et assimilés travailleurs manuels jusqu'au 31 décembre de l'année où ils atteignent 18 ans :<br>- Apprentis sous contrat d'apprentissage agréé Classes moyennes.<br>- Apprentis sous contrat d'engagement d'apprentissage contrôlé Classes moyennes.<br>- Apprentis de professions exercées par des travailleurs salariés (contrat d'apprentissage industriel).<br>- Stagiaires avec contrat de stage de formation de chef d'entreprise.<br>- Elèves avec convention d'insertion socio-professionnelle reconnue par les communautés et Régions.<br>- Stagiaires en convention d'immersion professionnelle. | Travailleurs manuels       | 3        | 2003/1                       | 9999/4                    | 01/01/1900                | 01/01/9999              |
| Cotisation ordinaire  | 045  | Domestiques déclarés par des employeurs immatriculés sous la catégorie 037 ou 437  | Travailleurs manuels       | 3        | 2003/1                       | 9999/4                    | 01/01/1900                | 01/01/9999              |
| Cotisation ordinaire  | 046  | Artistes et apprentis de cette catégorie à partir de l'année où ils atteignent 19 ans.   | Travailleurs intellectuels | 3        | 2003/3                       | 9999/4                    | 1/07/2003                 | 01/01/9999              |
| Cotisation ordinaire  | 047  | Artistes - Elèves à temps partiel jusqu'au 31 décembre de l'année où ils atteignent 18 ans.  | Travailleurs intellectuels | 3        | 2003/3                       | 9999/4                    | 1/07/2003                 | 01/01/9999              |
| Cotisation ordinaire  | 439  | Apprentis et assimilés travailleurs intellectuels jusqu'au 31 décembre de l'année où ils atteignent 18 ans.  | Travailleurs intellectuels | 3        | 2003/1                       | 9999/4                    | 01/01/1900                | 01/01/9999              |
| Cotisation ordinaire  | 480  | Elèves employés de catégorie spéciale (voir code 490 dans catégories 016, 017, 097 et 497) jusqu'au 31 décembre de l'année où ils atteignent 18 ans.   | Travailleurs intellectuels | 3        | 2003/3                       | 9999/4                    | 1/07/2003                 | 01/01/9999              |
| Cotisation ordinaire  | 484  | Contractuels subventionnés travailleurs intellectuels occupés par les pouvoirs publics et autres établissements, associations et sociétés assimilés  | Travailleurs intellectuels | 3        | 2003/1                       | 9999/4                    | 01/01/1900                | 01/01/9999              |

| Type code travailleur | Code | Libellé  | Type travailleur           | Présence | Valide à partir du trimestre | Valide jusqu'au trimestre | Date de début de validité | Date de fin de validité |
|-----------------------|------|--|----------------------------|----------|------------------------------|---------------------------|---------------------------|-------------------------|
| Cotisation ordinaire  | 485  | Contractuels subventionnés, travailleurs intellectuels handicapés, occupés dans des ateliers protégés agréés   | Travailleurs intellectuels | 3        | 2003/1                       | 9999/4                    | 01/01/1900                | 01/01/9999              |
| Cotisation ordinaire  | 487  | Elèves-employés et stagiaires jusqu'au 31 décembre de l'année où ils atteignent 18 ans.  | Travailleurs intellectuels | 3        | 2003/1                       | 9999/4                    | 01/01/1900                | 01/01/9999              |
| Cotisation ordinaire  | 490  | Employés occasionnels dans l'Horeca (employeurs immatriculés sous les catégories 016, 017, 097 et 497).  | Travailleurs intellectuels | 3        | 2003/3                       | 9999/4                    | 1/07/2003                 | 01/01/9999              |
| Cotisation ordinaire  | 492  | Employés handicapés et apprentis de cette catégorie à partir de l'année où ils atteignent 19 ans : a) Occupés dans un atelier protégé agréé immatriculé sous les catégories 073, 173 et 273 (cotisation de modération salariale non due). b) A déclarer par les employeurs immatriculés sous la catégorie 811 (cotisation de modération salariale due) | Travailleurs intellectuels | 3        | 2003/1                       | 9999/4                    | 01/01/1900                | 01/01/9999              |
| Cotisation ordinaire  | 493  | Le personnel académique et scientifique des universités immatriculées sous les catégories 175 ou 396.<br>Contractuels ne relevant pas du régime des vacances annuelles des salariés dans les catégories 040 et 075"  | Travailleurs intellectuels | 3        | 2003/1                       | 9999/4                    | 01/01/1900                | 01/01/9999              |
| Cotisation ordinaire  | 495  | Employés et apprentis de cette catégorie à partir de l'année où ils atteignent 19 ans : a) Employés de catégorie ordinaire. b) Sportifs rémunérés et déclarés par des employeurs immatriculés sous les catégories 070 ou 076.  | Travailleurs intellectuels | 3        | 2003/1                       | 9999/4                    | 01/01/1900                | 01/01/9999              |
| Cotisation ordinaire  | 497  | Parents d'accueil reconnus   | Travailleurs intellectuels | 3        | 2003/2                       | 9999/4                    | 1/04/2003                 | 01/01/9999              |
| Cotisation ordinaire  | 498  | Bénéficiaires d'une bourse de (post) doctorat originaires d'un pays hors CEE n'ayant pas de conventions avec la Belgique   | Travailleurs intellectuels | 3        | 2003/3                       | 9999/4                    | 1/07/2003                 | 01/01/9999              |

| Type code travailleur | Code | Libellé  | Type travailleur | Présence | Valide à partir du trimestre | Valide jusqu'au trimestre | Date de début de validité | Date de fin de validité |
|-----------------------|------|--|------------------|----------|------------------------------|---------------------------|---------------------------|-------------------------|
| Cotisation ordinaire  | 671  | Travailleurs engagés après le 31 décembre 1998 et soumis uniquement à l'assurance Soins de Santé et aux allocations familiales | Fonctionnaires   | 3        | 2003/1                       | 9999/4                    | 01/01/1900                | 01/01/9999              |
| Cotisation ordinaire  | 673  | Mandataires ou ayant une fonction de staff dans les services publics   | Fonctionnaires   | 3        | 2003/1                       | 9999/4                    | 01/01/1900                | 01/01/9999              |
| Cotisation ordinaire  | 675  | Travailleurs soumis uniquement à l'assurance Soins de Santé  | Fonctionnaires   | 3        | 2003/1                       | 9999/4                    | 01/01/1900                | 01/01/9999              |

### Cotisation spéciale étudiant

| Type code travailleur        | Code | Libellé   | Type travailleur | Présence | Valide à partir du trimestre | Valide jusqu'au trimestre | Date de début de validité | Date de fin de validité |
|------------------------------|------|---|------------------|----------|------------------------------|---------------------------|---------------------------|-------------------------|
| Cotisation spéciale étudiant | 840  | Travailleurs étudiants-ouvriers pour lesquels la cotisation de solidarité pour les étudiants occupés dans le cadre d'un contrat d'occupation d'étudiants durant les mois de juillet, août et septembre, à condition que la durée d'engagement n'excède pas 23 jours est due | Etudiant         | 1        | 2003/1                       | 9999/4                    | 01/01/1900                | 01/01/9999              |
| Cotisation spéciale étudiant | 841  | Travailleurs étudiants-employés pour lesquels la cotisation de solidarité pour les étudiants occupés dans le cadre d'un contrat d'occupation d'étudiants durant les mois de juillet, août et septembre, à condition que la durée d'engagement n'excède pas 23 jours est due | Etudiant         | 1        | 2004/3                       | 9999/4                    | 01/07/2004                | 01/01/9999              |

### Cotisation spéciale prépensionné

| Type code travailleur            | Code | Libellé   | Type travailleur         | Présence | Valide à partir du trimestre | Valide jusqu'au trimestre | Date de début de validité | Date de fin de validité |
|----------------------------------|------|---|--------------------------|----------|------------------------------|---------------------------|---------------------------|-------------------------|
| Cotisation spéciale prépensionné | 879  | Travailleurs prépensionnés pour lesquels une cotisation spéciale sur les prépensions conventionnelles est due | Travailleur prépensionné | 1        | 2003/1                       | 9999/4                    | 01/01/1900                | 01/01/9999              |

### Cotisation spéciale travailleur statutaire licencié

| Type code travailleur                               | Code | Libellé   | Type travailleur                | Présence | Valide à partir du trimestre | Valide jusqu'au trimestre | Date de début de validité | Date de fin de validité |
|---|------|---|---------------------------------|----------|------------------------------|---------------------------|---------------------------|-------------------------|
| Cotisation spéciale travailleur statutaire licencié | 876  | Cotisation due pour le personnel statutaire licencié du secteur public et assimilé, dont la relation de travail prend fin et les militaires rendus à la vie civile à déclarer sous la catégorie 134 - Régime assurance maladie - invalidité | Travailleur statutaire licencié | 1        | 2003/1                       | 9999/4                    | 01/01/1900                | 01/01/9999              |
| Cotisation spéciale travailleur statutaire licencié | 877  | Cotisation due pour le personnel statutaire licencié du secteur public et assimilé, dont la relation de travail prend fin et les militaires rendus à la vie civile à déclarer sous la catégorie 134 - Régime chômage                        | Travailleur statutaire licencié | 1        | 2003/1                       | 9999/4                    | 01/01/1900                | 01/01/9999              |

### Cotisation supplémentaire

| Type code travailleur     | Code | Libellé  | Type travailleur          | Présence | Valide à partir du trimestre | Valide jusqu'au trimestre | Date de début de validité | Date de fin de validité |
|---------------------------|------|--|---------------------------|----------|------------------------------|---------------------------|---------------------------|-------------------------|
| Cotisation supplémentaire | 809  | Cotisation destinée au Fonds d'indemnisation des travailleurs licenciés en cas de fermeture d'entreprises (F.F.E.)   | Cotisation supplémentaire | 2        | 2003/1                       | 9999/4                    | 01/01/1900                | 01/01/9999              |
| Cotisation supplémentaire | 810  | Cotisation spéciale destinée au Fonds d'indemnisation des travailleurs licenciés en cas de fermeture d'entreprises (F.F.E.)  | Cotisation supplémentaire | 2        | 2003/1                       | 9999/4                    | 01/01/1900                | 01/01/9999              |
| Cotisation supplémentaire | 820  | Cotisation destinée aux Fonds de sécurité d'existence due sur les rémunérations à 108 % des travailleurs manuels (inclus les élèves ouvriers stagiaires et les contractuels subventionnés).<br>Pour les employeurs de l'intérim construction (catégories 224, 226, 244, 254), il s'agit des cotisations destinées au Fonds social pour intérimaires et au Fonds de sécurité d'existence de la construction | Cotisation supplémentaire | 2        | 2003/1                       | 9999/4                    | 01/01/1900                | 01/01/9999              |
| Cotisation supplémentaire | 825  | Cotisation pour un Fonds de pension sectoriel  | Cotisation supplémentaire | 2        | 2004/2                       | 9999/4                    | 1/04/2004                 | 01/01/9999              |

| Type code travailleur     | Code | Libellé  | Type travailleur          | Présence | Valide à partir du trimestre | Valide jusqu'au trimestre | Date de début de validité | Date de fin de validité |
|---------------------------|------|--|---------------------------|----------|------------------------------|---------------------------|---------------------------|-------------------------|
| Cotisation supplémentaire | 826  | Cotisation forfaitaire Fonds de sécurité d'existence   | Cotisation supplémentaire | 2        | 2004/3                       | 9999/4                    | 01/07/2004                | 01/01/9999              |
| Cotisation supplémentaire | 830  | Cotisation destinée aux Fonds de sécurité d'existence (autres que les Fonds Social C.P.N.A.E. (CP n° 218) ou du commerce de détail indépendant (CP n° 201) et autre que le « Fonds social du secteur socio-culturel des Communautés française et germanophone » pour les employeurs de la catégorie 076), due sur les rémunérations des travailleurs intellectuels (inclus les élèves employés stagiaires et les contractuels subventionnés) | Cotisation supplémentaire | 2        | 2003/1                       | 9999/4                    | 01/01/1900                | 01/01/9999              |
| Cotisation supplémentaire | 831  | Cotisation destinée au Fonds Social C.P.N.A.E. (CP n° 218) due sur les rémunérations des travailleurs intellectuels (inclus les élèves employés stagiaires et les contractuels subventionnés)  | Cotisation supplémentaire | 2        | 2003/1                       | 9999/4                    | 01/01/1900                | 01/01/9999              |
| Cotisation supplémentaire | 832  | Cotisation destinée au Fonds Social du commerce de détail indépendant (CP n° 201) due sur les rémunérations des travailleurs intellectuels (inclus les élèves employés stagiaires et les contractuels subventionnés)   | Cotisation supplémentaire | 2        | 2003/1                       | 9999/4                    | 01/01/1900                | 01/01/9999              |
| Cotisation supplémentaire | 833  | Cotisation destinée au "Fonds social du secteur socio-culturel des Communautés française et germanophone" pour les employeurs de la catégorie 076, due sur les rémunérations des travailleurs intellectuels (inclus les élèves employés stagiaires et contractuels subventionnés)  | Cotisation supplémentaire | 2        | 2003/1                       | 9999/4                    | 01/01/1900                | 01/01/9999              |
| Cotisation supplémentaire | 852  | Cotisation destinée aux mesures en faveur de l'emploi et de la formation   | Cotisation supplémentaire | 2        | 2003/1                       | 9999/4                    | 01/01/1900                | 01/01/9999              |
| Cotisation supplémentaire | 854  | Cotisation destinée aux jeunes bénéficiant d'un parcours d'insertion   | Cotisation supplémentaire | 2        | 2003/1                       | 9999/4                    | 01/01/1900                | 01/01/9999              |
| Cotisation supplémentaire | 855  | Cotisation spéciale à charge des employeurs de code d'importance 3 à 9, pour les travailleurs soumis à la cotisation de modération salariale (A.R. 401)  | Cotisation supplémentaire | 2        | 2003/1                       | 9999/4                    | 01/01/1900                | 01/01/9999              |
| Cotisation supplémentaire | 856  | Cotisation spéciale pour la sécurité sociale (Loi du 30 mars 1994 portant des dispositions sociales)   | Cotisation supplémentaire | 2        | 2003/1                       | 9999/4                    | 01/01/1900                | 01/01/9999              |

| Type code travailleur     | Code | Libellé   | Type travailleur          | Présence | Valide à partir du trimestre | Valide jusqu'au trimestre | Date de début de validité | Date de fin de validité |
|---------------------------|------|---|---------------------------|----------|------------------------------|---------------------------|---------------------------|-------------------------|
| Cotisation supplémentaire | 857  | Cotisation spéciale à charge des employeurs de code d'importance 3 à 9, pour les travailleurs non soumis à la cotisation de modération salariale (A.R. 401) | Cotisation supplémentaire | 2        | 2003/1                       | 9999/4                    | 01/01/1900                | 01/01/9999              |
| Cotisation supplémentaire | 859  | Cotisation patronale particulière destinée au financement du chômage temporaire et du complément d'ancienneté pour chômeurs âgés                            | Cotisation supplémentaire | 2        | 2003/1                       | 9999/4                    | 01/01/1900                | 01/01/9999              |
| Cotisation supplémentaire | 860  | Cotisation de solidarité sur l'usage personnel d'un véhicule de société   | Cotisation supplémentaire | 2        | 2003/1                       | <b>2004/4</b>             | 01/01/1900                | <b>31/12/2004</b>       |

#### Commentaire type code travailleur

- Cotisation ordinaire : correspond au code travailleur des blocs fonctionnels ligne travailleur et cotisations dues ligne travailleur
- Cotisation spéciale étudiant : correspond au code travailleur du bloc fonctionnel cotisation travailleur étudiant
- Cotisation spéciale statutaire licencié : correspond au code travailleur du bloc fonctionnel cotisation travailleur statutaire licencié
- Cotisation spéciale prépensionné : correspond au code travailleur du bloc fonctionnel travailleur prépensionné
- Cotisation FAT/FMP : correspond au code travailleur du bloc fonctionnel cotisations dues ligne travailleur
- Cotisation complémentaire : correspond au code travailleur cotisation du bloc fonctionnel cotisations dues ligne travailleur
- Cotisation non liée à une personne physique : correspond au code travailleur du bloc fonctionnel cotisation non liée à une personne physique,

#### Commentaire présence

- 1 = uniquement autorisé pour le code travailleur (zone 00037)
- 2 = uniquement autorisé pour le code travailleur cotisation (zone 00082)
- 3 = autorisé pour le code travailleur (zone 00037) et le code travailleur cotisation (zone 00082)
- 4 = uniquement autorisé pour le code travailleur pour une cotisation non liée à une personne physique (zone 00020)

FAT: scenario 3 - FAT 3 - Annexe numéro 5: Liste des codes pays  
Version: 2005/2

---

**Date de publication:**

26/05/2005

**Contenu de l'annexe:** 



AN2004-1-Fr5.pdf



AN2004-1-Fr5.doc



AN2004-1-Fr5.xls



AN2004-1-Fr5.txt



AN2004-1-Fr5.xml

| Pays                                | Code Pays INS | ISO Code  | Date de début de validité | Date de fin de validité |
|-------------------------------------|---------------|-----------|---------------------------|-------------------------|
| Abu Dhabi                           | 269           |           | 01/01/1900                | 08/12/1971              |
| Afars et Issas                      | 380           |           | 01/01/1900                | 19/09/1977              |
| Afghanistan                         | 251           | AF        | 01/01/1900                | 31/12/9999              |
| <b>Afrique du Sud Rep. d'</b>       | <b>325</b>    | <b>ZA</b> | <b>01/01/1900</b>         | <b>31/12/9999</b>       |
| Albanie                             | 101           | AL        | 01/01/1900                | 31/12/9999              |
| Algérie                             | 351           | DZ        | 01/01/1900                | 31/12/9999              |
| <b>Allemagne</b>                    | <b>134</b>    |           | <b>01/01/1900</b>         | <b>31/12/1992</b>       |
| <b>Allemagne</b>                    | <b>173</b>    |           | <b>01/01/1900</b>         | <b>23/05/1949</b>       |
| <b>Allemagne (Rép. dém.)</b>        | <b>104</b>    |           | <b>01/01/1900</b>         | <b>31/12/1992</b>       |
| Allemagne (Rép. dém.)               | 170           |           | 01/01/1900                | <b>03/10/1990</b>       |
| <b>Allemagne (Rép. féd.)</b>        | <b>103</b>    | <b>DE</b> | <b>01/01/1900</b>         | <b>31/12/9999</b>       |
| Andorre                             | 102           | AD        | 01/01/1900                | 31/12/9999              |
| Angola                              | 341           | AO        | 01/01/1900                | 31/12/9999              |
| <b>Angola</b>                       | <b>381</b>    | <b>AO</b> | <b>01/01/1900</b>         | <b>31/12/9999</b>       |
| <b>Anguilla (R.U.)</b>              | <b>490</b>    | <b>AI</b> | <b>01/01/1900</b>         | <b>31/12/9999</b>       |
| <b>Antigua (R.U.)</b>               | <b>491</b>    | <b>AG</b> | <b>01/01/1900</b>         | <b>31/12/9999</b>       |
| <b>Antilles américaines</b>         | <b>483</b>    |           | <b>01/01/1900</b>         | <b>31/12/9999</b>       |
| <b>Antilles britanniques</b>        | <b>424</b>    |           | <b>01/01/1900</b>         | <b>31/12/9999</b>       |
| <b>Antilles françaises</b>          | <b>481</b>    |           | <b>01/01/1900</b>         | <b>31/12/9999</b>       |
| <b>Antilles néerlandaises</b>       | <b>482</b>    | <b>AN</b> | <b>01/01/1900</b>         | <b>31/12/9999</b>       |
| <b>Apatride</b>                     | <b>900</b>    |           | <b>01/01/1900</b>         | <b>31/12/9999</b>       |
| Arabie Saoudite                     | 252           | SA        | 01/01/1900                | 31/12/9999              |
| <b>Archipel des Carolines</b>       | <b>680</b>    |           | <b>01/01/1900</b>         | <b>31/12/9999</b>       |
| <b>Archipel des Comores</b>         | <b>343</b>    | <b>KM</b> | <b>01/01/1900</b>         | <b>31/12/9999</b>       |
| <b>Archipel des Comores</b>         | <b>386</b>    | <b>KM</b> | <b>01/01/1900</b>         | <b>31/12/9999</b>       |
| Argentine                           | 511           | AR        | 01/01/1900                | 31/12/9999              |
| <b>Arménie (Rép.)</b>               | <b>249</b>    | <b>AM</b> | <b>31/12/1991</b>         | <b>31/12/9999</b>       |
| Australie                           | 611           | AU        | 01/01/1900                | 31/12/9999              |
| Autriche                            | 105           | AT        | 01/01/1900                | 31/12/9999              |
| <b>Azerbaïdjan (Rép.)</b>           | <b>250</b>    | <b>AZ</b> | <b>31/12/1991</b>         | <b>31/12/9999</b>       |
| Bahamas                             | 425           | BS        | 01/01/1900                | 31/12/9999              |
| <b>Bahamas</b>                      | <b>484</b>    | <b>BS</b> | <b>01/01/1900</b>         | <b>31/12/9999</b>       |
| Bahrein                             | 268           | BH        | 01/01/1900                | 31/12/9999              |
| Bangladesh                          | 237           | BD        | 01/01/1900                | 31/12/9999              |
| Barbade                             | 423           | BB        | 01/01/1900                | 31/12/9999              |
| Belgique                            | 150           | BE        | 01/01/1900                | 31/12/9999              |
| Belize                              | 430           | BZ        | 01/01/1900                | 31/12/9999              |
| <b>Belize (R.U.)</b>                | <b>489</b>    |           | <b>01/01/1900</b>         | <b>31/12/9999</b>       |
| <b>Bénin (Rép. pop. du)</b>         | <b>310</b>    | <b>BJ</b> | <b>01/01/1900</b>         | <b>31/12/9999</b>       |
| Bermudes                            | 485           | BM        | 01/01/1900                | 31/12/9999              |
| Bhoutan                             | 223           | BT        | 01/01/1900                | 31/12/9999              |
| <b>Biélorussie (Rép.)</b>           | <b>142</b>    | <b>BY</b> | <b>31/12/1991</b>         | <b>31/12/9999</b>       |
| Bolivie                             | 512           | BO        | 01/01/1900                | 31/12/9999              |
| <b>Bophutatswana</b>                | <b>397</b>    |           | <b>01/01/1900</b>         | <b>31/12/9999</b>       |
| <b>Bosnie-Herzégovine (Rép. de)</b> | <b>149</b>    | <b>BA</b> | <b>10/04/1992</b>         | <b>31/12/9999</b>       |
| Botswana                            | 302           | BW        | 01/01/1900                | 31/12/9999              |
| Brésil                              | 513           | BR        | 01/01/1900                | 31/12/9999              |
| Brunei                              | 224           | BN        | 01/01/1900                | 31/12/9999              |
| Bulgarie                            | 106           | BG        | 01/01/1900                | 31/12/9999              |
| Burkina Faso                        | 308           | BF        | <b>30/11/1984</b>         | 31/12/9999              |
| Burundi                             | 303           | BI        | 01/01/1900                | 31/12/9999              |
| <b>Cabinda</b>                      | <b>382</b>    |           | <b>01/01/1900</b>         | <b>31/12/9999</b>       |
| <b>Caimanes (R.U.)</b>              | <b>492</b>    | <b>KY</b> | <b>01/01/1900</b>         | <b>31/12/9999</b>       |
| Cambodge                            | 211           | KH        | 01/01/1900                | <b>31/12/1992</b>       |
| Cameroun                            | 304           | CM        | 01/01/1900                | 31/12/9999              |
| Canada                              | 401           | CA        | 01/01/1900                | 31/12/9999              |
| <b>Cap Vert Iles du</b>             | <b>339</b>    | <b>CV</b> | <b>01/01/1900</b>         | <b>31/12/9999</b>       |



| Pays                                    | Code Pays INS | ISO Code | Date de début de validité | Date de fin de validité |
|---|---------------|----------|---------------------------|-------------------------|
| Chili                                   | 514           | CL       | 01/01/1900                | 31/12/9999              |
| <b>Chine Rép. pop.</b>                  | 218           | CN       | 01/01/1900                | 31/12/9999              |
| <b>Chine-Taïwan (Rép. de)</b>           | 204           | TW       | 01/01/1900                | 31/12/9999              |
| Chypre                                  | 107           | CY       | 01/01/1900                | 31/12/9999              |
| Colombie                                | 515           | CO       | 01/01/1900                | 31/12/9999              |
| <b>Congo (Rép. dém.)</b>                | 306           | CD       | 01/01/1900                | 31/12/9999              |
| <b>Congo (Rép. du)</b>                  | <b>362</b>    |          | <b>01/07/1960</b>         | <b>30/11/1971</b>       |
| <b>Congo (Rép. pop. du)</b>             | 307           | CG       | 01/01/1900                | 31/12/9999              |
| Congo belge                             | 359           |          | 01/01/1900                | <b>30/06/1960</b>       |
| Cook (N-Z.)                             | 687           | CK       | 01/01/1900                | 31/12/9999              |
| <b>Corée du Nord (Rép. de)</b>          | 219           | KP       | 01/01/1900                | 31/12/9999              |
| <b>Corée du Sud (Rép. de)</b>           | 206           | KR       | 01/01/1900                | 31/12/9999              |
| Costa Rica                              | 411           | CR       | 01/01/1900                | 31/12/9999              |
| Côte d'Ivoire                           | 309           | CI       | 01/01/1900                | 31/12/9999              |
| <b>Croatie (Rép. de)</b>                | 146           | HR       | <b>15/01/1992</b>         | 31/12/9999              |
| Cuba                                    | 412           | CU       | 01/01/1900                | 31/12/9999              |
| Danemark                                | 108           | DK       | 01/01/1900                | 31/12/9999              |
| Dominica (Eiland)                       | 480           |          | 01/01/1900                | 31/12/9999              |
| <b>Dominicaine Rép.</b>                 | 420           | DO       | 01/01/1900                | 31/12/9999              |
| <b>Dominique (République)</b>           | 427           | DM       | 01/01/1900                | 31/12/9999              |
| <b>d'origine afghane</b>                | <b>822</b>    |          | <b>01/01/1900</b>         | <b>31/12/9999</b>       |
| <b>d'origine albanaise</b>              | <b>751</b>    |          | <b>01/01/1900</b>         | <b>31/12/9999</b>       |
| <b>d'origine algérienne</b>             | <b>813</b>    |          | <b>01/01/1900</b>         | <b>31/12/9999</b>       |
| <b>d'origine allemande</b>              | <b>752</b>    |          | <b>01/01/1900</b>         | <b>31/12/9999</b>       |
| <b>d'origine angolaise</b>              | <b>795</b>    |          | <b>01/01/1900</b>         | <b>31/12/9999</b>       |
| <b>d'origine argentine</b>              | <b>748</b>    |          | <b>01/01/1900</b>         | <b>31/12/9999</b>       |
| <b>d'origine arménienne</b>             | <b>781</b>    |          | <b>01/01/1900</b>         | <b>31/12/9999</b>       |
| <b>d'origine autrichienne</b>           | <b>753</b>    |          | <b>01/01/1900</b>         | <b>31/12/9999</b>       |
| <b>d'origine azerbaïdjanaise</b>        | <b>855</b>    |          | <b>01/01/1900</b>         | <b>31/12/9999</b>       |
| <b>d'origine bahreïnienne</b>           | <b>868</b>    |          | <b>01/01/1900</b>         | <b>31/12/9999</b>       |
| <b>d'origine bangladeshienne</b>        | <b>837</b>    |          | <b>01/01/1900</b>         | <b>31/12/9999</b>       |
| <b>d'origine béninoise</b>              | <b>840</b>    |          | <b>01/01/1900</b>         | <b>31/12/9999</b>       |
| <b>d'origine bhoutanaise</b>            | <b>864</b>    |          | <b>01/01/1900</b>         | <b>31/12/9999</b>       |
| <b>d'origine biélorusse</b>             | <b>863</b>    |          | <b>01/01/1900</b>         | <b>31/12/9999</b>       |
| <b>d'origine birmane</b>                | <b>826</b>    |          | <b>01/01/1900</b>         | <b>31/12/9999</b>       |
| <b>d'origine bolivienne</b>             | <b>804</b>    |          | <b>01/01/1900</b>         | <b>31/12/9999</b>       |
| <b>d'origine bosniaque</b>              | <b>853</b>    |          | <b>01/01/1900</b>         | <b>31/12/9999</b>       |
| <b>d'origine brésilienne</b>            | <b>797</b>    |          | <b>01/01/1900</b>         | <b>31/12/9999</b>       |
| <b>d'origine bulgare</b>                | <b>754</b>    |          | <b>01/01/1900</b>         | <b>31/12/9999</b>       |
| <b>d'origine burundaise</b>             | <b>791</b>    |          | <b>01/01/1900</b>         | <b>31/12/9999</b>       |
| <b>d'origine cambodgienne</b>           | <b>750</b>    |          | <b>01/01/1900</b>         | <b>31/12/9999</b>       |
| <b>d'origine camerounaise</b>           | <b>838</b>    |          | <b>01/01/1900</b>         | <b>31/12/9999</b>       |
| <b>d'origine capverdienne</b>           | <b>830</b>    |          | <b>01/01/1900</b>         | <b>31/12/9999</b>       |
| <b>d'origine centrafricaine</b>         | <b>862</b>    |          | <b>01/01/1900</b>         | <b>31/12/9999</b>       |
| <b>d'origine chilienne</b>              | <b>749</b>    |          | <b>01/01/1900</b>         | <b>31/12/9999</b>       |
| <b>d'origine chinoise</b>               | <b>782</b>    |          | <b>01/01/1900</b>         | <b>31/12/9999</b>       |
| <b>d'origine colombienne</b>            | <b>816</b>    |          | <b>01/01/1900</b>         | <b>31/12/9999</b>       |
| <b>d'origine congolaise</b>             | <b>859</b>    |          | <b>01/01/1900</b>         | <b>31/12/9999</b>       |
| <b>d'origine congolaise Brazzaville</b> | <b>780</b>    |          | <b>01/01/1900</b>         | <b>31/12/9999</b>       |
| <b>d'origine coréenne</b>               | <b>808</b>    |          | <b>01/01/1900</b>         | <b>31/12/9999</b>       |
| <b>d'origine croate</b>                 | <b>755</b>    |          | <b>01/01/1900</b>         | <b>31/12/9999</b>       |
| <b>d'origine cubaine</b>                | <b>783</b>    |          | <b>01/01/1900</b>         | <b>31/12/9999</b>       |
| <b>d'origine d'Afrique du Sud</b>       | <b>818</b>    |          | <b>01/01/1900</b>         | <b>31/12/9999</b>       |
| <b>d'origine de Côte d'Ivoire</b>       | <b>851</b>    |          | <b>01/01/1900</b>         | <b>31/12/9999</b>       |
| <b>d'origine djiboutienne</b>           | <b>871</b>    |          | <b>01/01/1900</b>         | <b>31/12/9999</b>       |
| <b>d'origine dominicaine</b>            | <b>747</b>    |          | <b>01/01/1900</b>         | <b>31/12/9999</b>       |
| <b>d'origine du Burkina Faso</b>        | <b>846</b>    |          | <b>01/01/1900</b>         | <b>31/12/9999</b>       |

| Pays                      | Code Pays INS | ISO Code | Date de début de validité | Date de fin de validité |
|---------------------------|---------------|----------|---------------------------|-------------------------|
| d'origine du Sierra Leone | 844           |          | 01/01/1900                | 31/12/9999              |
| d'origine égyptienne      | 784           |          | 01/01/1900                | 31/12/9999              |
| d'origine équatorienne    | 836           |          | 01/01/1900                | 31/12/9999              |
| d'origine espagnole       | 757           |          | 01/01/1900                | 31/12/9999              |
| d'origine estonienne      | 758           |          | 01/01/1900                | 31/12/9999              |
| d'origine éthiopienne     | 800           |          | 01/01/1900                | 31/12/9999              |
| d'origine finlandaise     | 759           |          | 01/01/1900                | 31/12/9999              |
| d'origine française       | 809           |          | 01/01/1900                | 31/12/9999              |
| d'origine Gabonaise       | 845           |          | 01/01/1900                | 31/12/9999              |
| d'origine géorgienne      | 760           |          | 01/01/1900                | 31/12/9999              |
| d'origine ghanéenne       | 815           |          | 01/01/1900                | 31/12/9999              |
| d'origine grecque         | 761           |          | 01/01/1900                | 31/12/9999              |
| d'origine guatémaltèque   | 829           |          | 01/01/1900                | 31/12/9999              |
| d'origine guinéenne       | 802           |          | 01/01/1900                | 31/12/9999              |
| d'origine guyanaise       | 805           |          | 01/01/1900                | 31/12/9999              |
| d'origine haïtienne       | 793           |          | 01/01/1900                | 31/12/9999              |
| d'origine hongroise       | 762           |          | 01/01/1900                | 31/12/9999              |
| d'origine indienne        | 832           |          | 01/01/1900                | 31/12/9999              |
| d'origine indonésienne    | 801           |          | 01/01/1900                | 31/12/9999              |
| d'origine irakienne       | 785           |          | 01/01/1900                | 31/12/9999              |
| d'origine iranienne       | 819           |          | 01/01/1900                | 31/12/9999              |
| d'origine israélienne     | 814           |          | 01/01/1900                | 31/12/9999              |
| d'origine italienne       | 763           |          | 01/01/1900                | 31/12/9999              |
| d'origine jordanienne     | 798           |          | 01/01/1900                | 31/12/9999              |
| d'origine kazakh          | 866           |          | 01/01/1900                | 31/12/9999              |
| d'origine kenyane         | 857           |          | 01/01/1900                | 31/12/9999              |
| d'origine khmer           | 806           |          | 01/01/1900                | 31/12/9999              |
| d'origine kirghize        | 872           |          | 01/01/1900                | 31/12/9999              |
| d'origine koweïtienne     | 867           |          | 01/01/1900                | 31/12/9999              |
| d'origine laotienne       | 803           |          | 01/01/1900                | 31/12/9999              |
| d'origine lettonienne     | 764           |          | 01/01/1900                | 31/12/9999              |
| d'origine libanaise       | 786           |          | 01/01/1900                | 31/12/9999              |
| d'origine libérienne      | 849           |          | 01/01/1900                | 31/12/9999              |
| d'origine libyenne        | 831           |          | 01/01/1900                | 31/12/9999              |
| d'origine lithuanienne    | 765           |          | 01/01/1900                | 31/12/9999              |
| d'origine macédonienne    | 792           |          | 01/01/1900                | 31/12/9999              |
| d'origine malagassy       | 827           |          | 01/01/1900                | 31/12/9999              |
| d'origine Malaisienne     | 833           |          | 01/01/1900                | 31/12/9999              |
| d'origine Malienne        | 861           |          | 01/01/1900                | 31/12/9999              |
| d'origine marocaine       | 796           |          | 01/01/1900                | 31/12/9999              |
| d'origine mauritanienne   | 848           |          | 01/01/1900                | 31/12/9999              |
| d'origine Moldave         | 858           |          | 01/01/1900                | 31/12/9999              |
| d'origine mozambique      | 825           |          | 01/01/1900                | 31/12/9999              |
| d'origine namibienne      | 828           |          | 01/01/1900                | 31/12/9999              |
| d'origine Népalaise       | 850           |          | 01/01/1900                | 31/12/9999              |
| d'origine nicaraguayenne  | 843           |          | 01/01/1900                | 31/12/9999              |
| d'origine nigériane       | 794           |          | 01/01/1900                | 31/12/9999              |
| d'origine nigérienne      | 852           |          | 01/01/1900                | 31/12/9999              |
| d'origine ougandaise      | 776           |          | 01/01/1900                | 31/12/9999              |
| d'origine ouzbeks         | 854           |          | 01/01/1900                | 31/12/9999              |
| d'origine pakistanaise    | 777           |          | 01/01/1900                | 31/12/9999              |
| d'origine palestinienne   | 787           |          | 01/01/1900                | 31/12/9999              |
| d'origine panaméenne      | 841           |          | 01/01/1900                | 31/12/9999              |
| d'origine paraguayenne    | 811           |          | 01/01/1900                | 31/12/9999              |
| d'origine péruvienne      | 810           |          | 01/01/1900                | 31/12/9999              |
| d'origine philippines     | 835           |          | 01/01/1900                | 31/12/9999              |
| d'origine polonaise       | 766           |          | 01/01/1900                | 31/12/9999              |

| Pays                             | Code Pays INS | ISO Code  | Date de début de validité | Date de fin de validité |
|----------------------------------|---------------|-----------|---------------------------|-------------------------|
| d'origine portugaise             | 767           |           | 01/01/1900                | 31/12/9999              |
| d'origine roumaine               | 768           |           | 01/01/1900                | 31/12/9999              |
| d'origine russe                  | 769           |           | 01/01/1900                | 31/12/9999              |
| d'origine rwandaise              | 775           |           | 01/01/1900                | 31/12/9999              |
| d'origine salvadorienne          | 820           |           | 01/01/1900                | 31/12/9999              |
| d'origine saoudienne             | 817           |           | 01/01/1900                | 31/12/9999              |
| d'origine sénégalaise            | 856           |           | 01/01/1900                | 31/12/9999              |
| d'origine serbe                  | 770           |           | 01/01/1900                | 31/12/9999              |
| d'origine Slovène                | 860           |           | 01/01/1900                | 31/12/9999              |
| d'origine somalienne             | 821           |           | 01/01/1900                | 31/12/9999              |
| d'origine soudanaise             | 824           |           | 01/01/1900                | 31/12/9999              |
| d'origine srilankaise            | 839           |           | 01/01/1900                | 31/12/9999              |
| d'origine syrienne               | 788           |           | 01/01/1900                | 31/12/9999              |
| d'origine tanzanienne            | 812           |           | 01/01/1900                | 31/12/9999              |
| d'origine tchadienne             | 823           |           | 01/01/1900                | 31/12/9999              |
| d'origine tchèque                | 771           |           | 01/01/1900                | 31/12/9999              |
| d'origine thaïlandaise           | 834           |           | 01/01/1900                | 31/12/9999              |
| d'origine tibétaine              | 842           |           | 01/01/1900                | 31/12/9999              |
| d'origine togolaise              | 847           |           | 01/01/1900                | 31/12/9999              |
| d'origine tunisienne             | 745           |           | 01/01/1900                | 31/12/9999              |
| d'origine turque                 | 789           |           | 01/01/1900                | 31/12/9999              |
| d'origine U.R.S.S.               | 773           |           | 01/01/1900                | 31/12/9999              |
| d'origine ukrainienne            | 772           |           | 01/01/1900                | 31/12/9999              |
| d'origine uruguayenne            | 746           |           | 01/01/1900                | 31/12/9999              |
| d'origine vietnamienne           | 778           |           | 01/01/1900                | 31/12/9999              |
| d'origine ville libre de Dantzig | 756           |           | 01/01/1900                | 31/12/9999              |
| d'origine yéménite               | 790           |           | 01/01/1900                | 31/12/9999              |
| d'origine yougoslave             | 774           |           | 01/01/1900                | 31/12/9999              |
| d'origine zairoise               | 779           |           | 01/01/1900                | 31/12/9999              |
| El Salvador                      | 421           | SV        | 01/01/1900                | 31/12/9999              |
| Emirats arabes unis              | 260           | AE        | 01/01/1900                | 31/12/9999              |
| <b>En mer</b>                    | <b>995</b>    |           | <b>01/01/1900</b>         | <b>31/12/9999</b>       |
| Equateur                         | 516           | EC        | 01/01/1900                | 31/12/9999              |
| Erythrée                         | 349           | ER        | <b>24/05/1993</b>         | 31/12/9999              |
| Espagne                          | 109           | ES        | 01/01/1900                | 31/12/9999              |
| Estonie                          | 136           | EE        | 01/01/1900                | 31/12/9999              |
| <b>Etats-Unis d'Amérique</b>     | <b>402</b>    | <b>US</b> | <b>01/01/1900</b>         | <b>31/12/9999</b>       |
| Ethiopie                         | 311           | ET        | 01/01/1900                | 31/12/9999              |
| Fernando Poo                     | 392           |           | 01/01/1900                | <b>31/12/9999</b>       |
| Fidji                            | 617           | FJ        | 01/01/1900                | 31/12/9999              |
| Finlande                         | 110           | FI        | 01/01/1900                | 31/12/9999              |
| France                           | 111           | FR        | 01/01/1900                | 31/12/9999              |
| Gabon                            | 312           | GA        | 01/01/1900                | 31/12/9999              |
| Gambie                           | 313           | GM        | 01/01/1900                | 31/12/9999              |
| <b>Géorgie (Rép.)</b>            | <b>253</b>    | <b>GE</b> | <b>23/02/1992</b>         | 31/12/9999              |
| Ghana                            | 314           | GH        | 01/01/1900                | 31/12/9999              |
| Gibraltar                        | 180           | GI        | 01/01/1900                | 31/12/9999              |
| <b>Grande-Bretagne</b>           | <b>112</b>    | <b>GB</b> | <b>01/01/1900</b>         | <b>31/12/9999</b>       |
| Grèce                            | 114           | GR        | 01/01/1900                | 31/12/9999              |
| Grenade                          | 426           | GD        | 01/01/1900                | 31/12/9999              |
| Guam                             | 681           | GU        | 01/01/1900                | 31/12/9999              |
| Guatémala                        | 413           | GT        | 01/01/1900                | 31/12/9999              |
| Guinée                           | 315           | GN        | 01/01/1900                | 31/12/9999              |
| Guinée équatoriale               | 337           | GQ        | 01/01/1900                | 31/12/9999              |
| <b>Guinée portugaise</b>         | <b>391</b>    |           | <b>01/01/1900</b>         | <b>31/12/9999</b>       |
| Guinée-Bissau                    | 338           | GW        | 01/01/1900                | 31/12/9999              |
| Guyane                           | 521           | GY        | 01/01/1900                | 31/12/9999              |

| Pays                                     | Code Pays INS | ISO Code  | Date de début de validité | Date de fin de validité |
|--|---------------|-----------|---------------------------|-------------------------|
| Guyane Française                         | 581           | GF        | 01/01/1900                | 31/12/9999              |
| <b>Guyane hollandaise</b>                | 583           |           | 01/01/1900                | 31/12/9999              |
| Haïti                                    | 419           | HT        | 01/01/1900                | 31/12/9999              |
| Haute-Volta                              | 316           |           | 01/01/1900                | 29/11/1984              |
| <b>Hawaï</b>                             | <b>682</b>    |           | <b>01/01/1900</b>         | <b>31/12/9999</b>       |
| Honduras                                 | 414           | HN        | 01/01/1900                | 31/12/9999              |
| Honduras britannique                     | 582           |           | 01/01/1900                | <b>31/12/9999</b>       |
| <b>Hong Kong (R.U.)</b>                  | 280           |           | 01/01/1900                | 31/12/9999              |
| <b>Hong-Kong</b>                         | <b>234</b>    | <b>HK</b> | <b>01/01/1900</b>         | <b>31/12/9999</b>       |
| <b>Hongrie (Rép.)</b>                    | <b>115</b>    | <b>HU</b> | <b>01/01/1900</b>         | <b>31/12/9999</b>       |
| <b>Hongrie (République)</b>              | 138           |           | <b>23/10/1989</b>         | <b>31/12/1992</b>       |
| Ile de Santhomé                          | 393           |           | 01/01/1900                | 31/12/9999              |
| <b>Iles Canaries (E.)</b>                | <b>398</b>    |           | <b>01/01/1900</b>         | <b>31/12/9999</b>       |
| <b>Iles du Cap Vert</b>                  | <b>385</b>    | <b>CV</b> | <b>01/01/1900</b>         | <b>31/12/9999</b>       |
| <b>Iles Falkland</b>                     | 580           | FK        | 01/01/1900                | 31/12/9999              |
| <b>Iles Gilbert</b>                      | 622           |           | 01/01/1900                | 31/12/9999              |
| Iles Salomon                             | 623           | SB        | 01/01/1900                | 31/12/9999              |
| <b>Iles Turks et Caicos</b>              | 488           | TC        | 01/01/1900                | 31/12/9999              |
| <b>Iles Vierges</b>                      | <b>486</b>    | <b>VG</b> | <b>01/01/1900</b>         | <b>31/12/9999</b>       |
| Inconnu                                  | 999           |           | 01/01/1900                | 31/12/9999              |
| Inde                                     | 207           | IN        | 01/01/1900                | 31/12/9999              |
| <b>Indéterminé</b>                       | <b>711</b>    |           | <b>01/01/1900</b>         | <b>31/12/9999</b>       |
| Indonésie                                | 208           | ID        | 01/01/1900                | 31/12/9999              |
| Irak                                     | 254           | IQ        | 01/01/1900                | 31/12/9999              |
| Iran                                     | 255           | IR        | 01/01/1900                | 31/12/9999              |
| <b>Irlande Eire</b>                      | 116           | IE        | 01/01/1900                | 31/12/9999              |
| Islande                                  | 117           | IS        | 01/01/1900                | 31/12/9999              |
| Israël                                   | 256           | IL        | 01/01/1900                | 31/12/9999              |
| Italie                                   | 128           | IT        | 01/01/1900                | 31/12/9999              |
| Jamaïque                                 | 415           | JM        | 01/01/1900                | 31/12/9999              |
| Japon                                    | 209           | JP        | 01/01/1900                | 31/12/9999              |
| Jordanie                                 | 257           | JO        | 01/01/1900                | 31/12/9999              |
| <b>Kazakhstan (Rép.)</b>                 | 225           | KZ        | <b>31/12/1991</b>         | 31/12/9999              |
| Kenya                                    | 336           | KE        | 01/01/1900                | 31/12/9999              |
| <b>Kirghizie (Rep.)</b>                  | 226           | KG        | <b>20/01/1992</b>         | 31/12/9999              |
| <b>Kitts and Nevis (R.U.)</b>            | 494           |           | 01/01/1900                | 31/12/9999              |
| <b>Koweït Principauté de</b>             | 264           | KW        | 01/01/1900                | 31/12/9999              |
| <b>La Guadeloupe (F.)</b>                | 496           | GP        | 01/01/1900                | 31/12/9999              |
| <b>La Martinique (F.)</b>                | 497           | MQ        | 01/01/1900                | 31/12/9999              |
| Laos                                     | 210           | LA        | 01/01/1900                | 31/12/9999              |
| <b>Le Groenland (D.K.)</b>               | 498           | GL        | 01/01/1900                | 31/12/9999              |
| Lesotho                                  | 301           | LS        | 01/01/1900                | 31/12/9999              |
| Lettonie                                 | 135           | LV        | 01/01/1900                | 31/12/9999              |
| Liban                                    | 258           | LB        | 01/01/1900                | 31/12/9999              |
| Libéria                                  | 318           | LR        | 01/01/1900                | 31/12/9999              |
| <b>Libye</b>                             | 353           | LY        | 01/01/1900                | 31/12/9999              |
| Liechtenstein                            | 118           | LI        | 01/01/1900                | 31/12/9999              |
| Lituanie                                 | 137           | LT        | 01/01/1900                | 31/12/9999              |
| <b>Luxembourg (Grand-Duché)</b>          | 113           | LU        | 01/01/1900                | 31/12/9999              |
| Macao                                    | 281           | MO        | 01/01/1900                | 31/12/9999              |
| <b>Macédoine (Ex-Rép. yougoslave de)</b> | 148           | MK        | <b>09/04/1993</b>         | 31/12/9999              |
| <b>Madère (P.)</b>                       | <b>399</b>    |           | <b>01/01/1900</b>         | <b>31/12/9999</b>       |
| Malaisie                                 | 212           | MY        | 01/01/1900                | 31/12/9999              |
| Malawi                                   | 358           | MW        | 01/01/1900                | 31/12/9999              |
| Maldives                                 | 222           | MV        | 01/01/1900                | 31/12/9999              |
| Mali                                     | 319           | ML        | 01/01/1900                | 31/12/9999              |
| Malte                                    | 119           | MT        | 01/01/1900                | 31/12/9999              |

| Pays                                      | Code Pays INS | ISO Code  | Date de début de validité | Date de fin de validité |
|---|---------------|-----------|---------------------------|-------------------------|
| Maroc                                     | 354           | MA        | 01/01/1900                | 31/12/9999              |
| <b>Maurice Ile</b>                        | 317           | MU        | 01/01/1900                | 31/12/9999              |
| <b>Mauritanie Rép. Islamique de</b>       | 355           | MR        | 01/01/1900                | 31/12/9999              |
| Mexique                                   | 416           | MX        | 01/01/1900                | 31/12/9999              |
| <b>Moldavie (Rép.)</b>                    | 144           | MD        | <b>31/12/1991</b>         | 31/12/9999              |
| <b>Monaco Principauté</b>                 | 120           | MC        | 01/01/1900                | 31/12/9999              |
| <b>Mongolie (Rép. pop. de)</b>            | 221           | MN        | 01/01/1900                | 31/12/9999              |
| <b>Montserrat (R.U.)</b>                  | 493           | MS        | 01/01/1900                | 31/12/9999              |
| Mozambique                                | 340           | MZ        | 01/01/1900                | 31/12/9999              |
| <b>Mozambique</b>                         | <b>383</b>    | <b>MZ</b> | <b>01/01/1900</b>         | <b>31/12/9999</b>       |
| <b>Myanmar (Union de)</b>                 | 201           | MM        | 01/01/1900                | <b>31/12/9999</b>       |
| Namibie                                   | 384           | NA        | 01/01/1900                | 31/12/9999              |
| Nauru                                     | 615           | NR        | 01/01/1900                | 31/12/9999              |
| Népal                                     | 213           | NP        | 01/01/1900                | 31/12/9999              |
| <b>Ngwane (Royaume du Swaziland)</b>      | 331           | SZ        | 01/01/1900                | 31/12/9999              |
| Nicaragua                                 | 417           | NI        | 01/01/1900                | 31/12/9999              |
| Niger                                     | 321           | NE        | 01/01/1900                | 31/12/9999              |
| <b>Nigéria (Rép. Fédér.)</b>              | 322           | NG        | 01/01/1900                | 31/12/9999              |
| <b>Niue-ile (N-Z.)</b>                    | 685           | NU        | 01/01/1900                | 31/12/9999              |
| Norvège                                   | 121           | NO        | 01/01/1900                | 31/12/9999              |
| Nouvelle-Calédonie                        | 683           | NC        | 01/01/1900                | 31/12/9999              |
| Nouvelles-Hébrides                        | 618           |           | 01/01/1900                | <b>31/12/9999</b>       |
| Nouvelle-Zélande                          | 613           | NZ        | 01/01/1900                | 31/12/9999              |
| <b>ONU indéterminé</b>                    | <b>741</b>    |           | <b>01/01/1900</b>         | <b>31/12/9999</b>       |
| <b>originaire de Guinée-Bissau</b>        | <b>869</b>    |           | <b>01/01/1900</b>         | <b>31/12/9999</b>       |
| <b>originaire de Myanmar</b>              | <b>870</b>    |           | <b>01/01/1900</b>         | <b>31/12/9999</b>       |
| <b>originaire des Emirats Arabes Unis</b> | <b>865</b>    |           | <b>01/01/1900</b>         | <b>31/12/9999</b>       |
| OTAN                                      | 721           |           | 01/01/1900                | 31/12/9999              |
| Ouganda                                   | 323           | UG        | 01/01/1900                | 31/12/9999              |
| <b>Ouzbékistan (Rép.)</b>                 | 227           | UZ        | <b>31/12/1991</b>         | 31/12/9999              |
| <b>Pacifique Iles du</b>                  | <b>620</b>    |           | <b>01/01/1900</b>         | <b>31/12/9999</b>       |
| Pakistan                                  | 259           | PK        | 01/01/1900                | 31/12/9999              |
| Palau                                     | 679           | PW        | <b>01/09/1994</b>         | 31/12/9999              |
| <b>Palestine</b>                          | <b>271</b>    | <b>PS</b> | <b>04/01/2001</b>         | <b>31/12/9999</b>       |
| Palestine                                 | 283           |           | 01/01/1900                | <b>03/01/2001</b>       |
| Panama                                    | 418           | PA        | 01/01/1900                | 31/12/9999              |
| Papouasie-Nouvelle-Guinée                 | 619           | PG        | 01/01/1900                | 31/12/9999              |
| Paraguay                                  | 517           | PY        | 01/01/1900                | 31/12/9999              |
| <b>pas encore définitivement établie</b>  | <b>901</b>    |           | <b>01/01/1900</b>         | <b>31/12/9999</b>       |
| Pays-Bas                                  | 129           | NL        | 01/01/1900                | 31/12/9999              |
| Pérou                                     | 518           | PE        | 01/01/1900                | 31/12/9999              |
| Philippines                               | 214           | PH        | 01/01/1900                | 31/12/9999              |
| <b>Pitcairn (terr. dép. du R.U.)</b>      | 692           | PN        | 01/01/1900                | 31/12/9999              |
| <b>Pologne (Rép.)</b>                     | <b>122</b>    | <b>PL</b> | <b>01/01/1900</b>         | <b>31/12/9999</b>       |
| <b>Pologne (République)</b>               | 139           |           | <b>29/12/1989</b>         | <b>31/12/1992</b>       |
| Polynésie                                 | 684           | PF        | 01/01/1900                | 31/12/9999              |
| <b>Porto-Rico (Ile de)</b>                | 487           | PR        | 01/01/1900                | 31/12/9999              |
| Portugal                                  | 123           | PT        | 01/01/1900                | 31/12/9999              |
| Qatar                                     | 267           | QA        | 01/01/1900                | 31/12/9999              |
| <b>Rayé pour l'étranger</b>               | <b>992</b>    |           | <b>01/01/1900</b>         | <b>31/12/9999</b>       |
| <b>Réfugié</b>                            | <b>700</b>    |           | <b>01/01/1900</b>         | <b>31/12/9999</b>       |
| <b>Réfugié ONU</b>                        | <b>730</b>    |           | <b>01/01/1900</b>         | <b>31/12/9999</b>       |
| <b>Rép. Arabe d'Egypte</b>                | 352           | EG        | 01/01/1900                | 31/12/9999              |
| <b>Rép. démocr. de Madagascar</b>         | 324           | MG        | 01/01/1900                | 31/12/9999              |
| <b>Rép. Khmer du Cambodge</b>             | 202           |           | 01/01/1900                | <b>01/01/2000</b>       |
| République Centrafricaine                 | 305           | CF        | 01/01/1900                | 31/12/9999              |
| <b>République de Djibouti</b>             | 345           | DJ        | 01/01/1900                | 31/12/9999              |

| Pays                                | Code Pays INS | ISO Code  | Date de début de validité | Date de fin de validité |
|-------------------------------------|---------------|-----------|---------------------------|-------------------------|
| République de Sainte Lucie          | 428           | LC        | 01/01/1900                | 31/12/9999              |
| République Slovaque                 | 141           | SK        | <b>01/01/1993</b>         | 31/12/9999              |
| République socialiste du Vietnam    | 220           | VN        | 01/01/1900                | 31/12/9999              |
| République Tchèque                  | 140           | CZ        | <b>01/01/1993</b>         | 31/12/9999              |
| Réunion                             | 387           | RE        | 01/01/1900                | 31/12/9999              |
| Rhodésie                            | 326           |           | 01/01/1900                | <b>31/12/9999</b>       |
| Roumanie                            | 124           | RO        | 01/01/1900                | 31/12/9999              |
| Ruanda                              | <b>360</b>    |           | <b>01/01/1900</b>         | <b>31/12/9999</b>       |
| Russie (Fédération de)              | 145           | RU        | <b>27/12/1991</b>         | 31/12/9999              |
| Rwanda Rép.                         | 327           | RW        | 01/01/1900                | 31/12/9999              |
| Sahara                              | 388           | EH        | 01/01/1900                | 31/12/9999              |
| Sainte-Hélène (Ile)                 | 389           | SH        | 01/01/1900                | 31/12/9999              |
| Saint-Marin                         | 125           | SM        | 01/01/1900                | 31/12/9999              |
| Saint-Pierre et Miquelon (F.)       | 495           | PM        | 01/01/1900                | 31/12/9999              |
| Saint-Siège                         | 133           | VA        | 01/01/1900                | 31/12/9999              |
| Saint-Vincent                       | 429           | VC        | 01/01/1900                | 31/12/9999              |
| Samoa américaines                   | 690           | AS        | 01/01/1900                | 31/12/9999              |
| Samoa occidentales                  | 614           | WS        | 01/01/1900                | 31/12/9999              |
| Sao Tomé et Príncipe (Rép. dém. de) | 346           | ST        | 01/01/1900                | 31/12/9999              |
| Sénégal                             | 320           | SN        | 01/01/1900                | 31/12/9999              |
| Sénégalie                           | 348           |           | 01/01/1900                | 31/12/9999              |
| Seychelles (Iles)                   | 342           | SC        | 01/01/1900                | 31/12/9999              |
| Seychelles (Iles)                   | <b>390</b>    | <b>SC</b> | <b>01/01/1900</b>         | <b>31/12/9999</b>       |
| SHAPE                               | <b>720</b>    |           | <b>01/01/1900</b>         | <b>31/12/9999</b>       |
| Sierra Leone                        | 328           | SL        | 01/01/1900                | 31/12/9999              |
| Singapour                           | 205           | SG        | 01/01/1900                | 31/12/9999              |
| Slovénie (Rép. de)                  | 147           | SI        | <b>15/01/1992</b>         | 31/12/9999              |
| Somalie Rép.                        | 329           | SO        | 01/01/1900                | 31/12/9999              |
| Soudan                              | 356           | SD        | 01/01/1900                | 31/12/9999              |
| Sri Lanka                           | 203           | LK        | 01/01/1900                | 31/12/9999              |
| St. Kitts et Nevis                  | 431           | KN        | 01/01/1900                | 31/12/9999              |
| Suède                               | 126           | SE        | 01/01/1900                | 31/12/9999              |
| Suisse                              | 127           | CH        | 01/01/1900                | 31/12/9999              |
| Sultanat d'Oman                     | 266           | OM        | 01/01/1900                | 31/12/9999              |
| Surinam                             | 522           | SR        | 01/01/1900                | 31/12/9999              |
| Swaziland                           | <b>347</b>    | <b>SZ</b> | <b>01/01/1900</b>         | <b>31/12/9999</b>       |
| Swaziland                           | <b>395</b>    | <b>SZ</b> | <b>01/01/1900</b>         | <b>31/12/9999</b>       |
| Syrie Rép. Arabe Syrienne           | 261           | SY        | 01/01/1900                | 31/12/9999              |
| Tadjikistan (Rép.)                  | 228           | TJ        | <b>10/01/1992</b>         | 31/12/9999              |
| Tahiti                              | <b>688</b>    |           | <b>01/01/1900</b>         | <b>31/12/9999</b>       |
| Tanzanie (Rép. Unie de)             | 332           | TZ        | 01/01/1900                | 31/12/9999              |
| Tchad                               | 333           | TD        | 01/01/1900                | 31/12/9999              |
| Tchécoslovaquie                     | <b>130</b>    |           | <b>01/01/1900</b>         | <b>31/12/1992</b>       |
| Tchécoslovaquie                     | 171           |           | 01/01/1900                | <b>31/12/1992</b>       |
| Territ sous tutelle américaine      | <b>691</b>    |           | <b>01/01/1900</b>         | <b>31/08/1994</b>       |
| Territ. dép. de la Nelle Zélande    | <b>694</b>    |           | <b>01/01/1900</b>         | <b>31/12/9999</b>       |
| Territ. dép. de l'Australie         | <b>693</b>    |           | <b>01/01/1900</b>         | <b>31/12/9999</b>       |
| Thaïlande                           | 235           | TH        | 01/01/1900                | 31/12/9999              |
| Timor                               | 282           | TL        | 01/01/1900                | 31/12/9999              |
| Togo                                | 334           | TG        | 01/01/1900                | 31/12/9999              |
| Tokelau (N-Z.)                      | 686           | TK        | 01/01/1900                | 31/12/9999              |
| Tonga                               | 616           | TO        | 01/01/1900                | 31/12/9999              |
| Transkei                            | <b>396</b>    |           | <b>01/01/1900</b>         | <b>31/12/9999</b>       |
| Trinité et Tobago                   | 422           | TT        | 01/01/1900                | 31/12/9999              |
| Tunisie                             | 357           | TN        | 01/01/1900                | 31/12/9999              |
| Turkménistan (Rép.)                 | 229           | TM        | <b>31/12/1991</b>         | 31/12/9999              |
| Turquie                             | 262           | TR        | 01/01/1900                | 31/12/9999              |

| Pays                                   | Code Pays INS | ISO Code  | Date de début de validité | Date de fin de validité |
|--|---------------|-----------|---------------------------|-------------------------|
| Tuvalu                                 | 621           | TV        | 01/01/1900                | 31/12/9999              |
| <b>Ukraine (Rép.)</b>                  | 143           | UA        | <b>31/12/1991</b>         | 31/12/9999              |
| <b>Union d. Rép. Soc. Soviét</b>       | 172           |           | 01/01/1900                | <b>27/12/1991</b>       |
| <b>Union d. Rép. Soc. Soviét.</b>      | <b>131</b>    |           | <b>01/01/1900</b>         | <b>31/12/1992</b>       |
| Uruguay                                | 519           | UY        | 01/01/1900                | 31/12/9999              |
| <b>Urundi</b>                          | <b>361</b>    |           | <b>01/01/1900</b>         | <b>31/12/9999</b>       |
| Vanuatu                                | 624           | VU        | 01/01/1900                | 31/12/9999              |
| Vénézuéla                              | 520           | VE        | 01/01/1900                | 31/12/9999              |
| <b>Vietnam du Sud</b>                  | <b>217</b>    |           | <b>01/01/1900</b>         | <b>31/12/1992</b>       |
| Vietnam du Sud                         | 279           |           | 01/01/1900                | <b>02/07/1976</b>       |
| Wallis et Futuna (F.)                  | 689           | WF        | 01/01/1900                | 31/12/9999              |
| Yemen (Rép. démocrat. popul.)          | 265           |           | 01/01/1900                | <b>21/05/1990</b>       |
| <b>Yemen (Rép. du)</b>                 | 263           |           | 01/01/1900                | <b>21/05/1990</b>       |
| <b>Yemen (Rép. du)</b>                 | <b>270</b>    | <b>YE</b> | <b>22/05/1990</b>         | <b>31/12/9999</b>       |
| Yougoslavie                            | 169           | YU        | 01/01/1900                | <b>24/05/1995</b>       |
| <b>Yougoslavie (Serbie-Montenegro)</b> | 132           | CS        | <b>24/05/1995</b>         | 31/12/9999              |
| <b>Zaire (République du)</b>           | 364           |           | <b>01/12/1971</b>         | <b>16/05/1997</b>       |
| Zambie                                 | 335           | ZM        | 01/01/1900                | 31/12/9999              |
| Zimbabwe                               | 344           | ZW        | 01/01/1900                | 31/12/9999              |

FAT: scenario 3 - FAT 3 - Annexe numéro 11: Identification du formulaire  
Version: 2005/2

---

**Date de publication:**

26/05/2005

**Contenu de l'annexe:** 



AN2005-1-Fr11.pdf



AN2005-1-Fr11.doc



AN2005-1-Fr11.xls



AN2005-1-FR11.txt



AN2005-1-FR11.xml



| Code          | Libellé  | Date de début de validité | Date de fin de validité |
|---------------|--|---------------------------|-------------------------|
| AADD501       | Demande enrichie d'une déclaration   | 01/01/1900                | 01/01/9999              |
| ACRF001       | Accusé de réception  | 01/01/1900                | 01/01/9999              |
| AOAT001       | Accidents de Travail scénario 1 - déclaration d'un accident de travail   | 01/01/1900                | 01/01/9999              |
| AOAT002       | Accidents de Travail scénario 2 - rapport mensuel  | 01/01/1900                | 01/01/9999              |
| AOAT003       | Accidents de Travail scénario 3 - déclaration d'une reprise de travail   | 01/01/1900                | 01/01/9999              |
| BZMP001       | Maladies professionnelles scénario 1 - demande mandatée - écartement d'une travailleuse enceinte - secteur privé   | 01/01/1900                | 01/01/9999              |
| DMFA          | Déclaration multifonctionnelle trimestrielle.  | 01/01/1900                | 01/01/9999              |
| DMFADB        | Réponse à une demande de consultation de la dernière situation d'une déclaration multifonctionnelle  | 01/01/1900                | 01/01/9999              |
| DMFANOT       | Notification de modification relative à une déclaration multifonctionnelle   | 01/01/1900                | 01/01/9999              |
| DMFAPID       | Données d'identification dans la DB DmfA d'une déclaration DmfA originale  | 01/01/1900                | 01/01/9999              |
| DMFAPPL       | Déclaration multifonctionnelle trimestrielle concernant un employeur affilié à l'ONSSAPL   | 01/01/1900                | 01/01/9999              |
| DMFAREQ       | Demande de consultation de la dernière situation d'une déclaration multifonctionnelle  | 01/01/1900                | 01/01/9999              |
| DMFAUPD       | Déclaration de modification relative à une déclaration multifonctionnelle  | 01/01/1900                | 01/01/9999              |
| NOTI001       | Notification en réponse à une déclaration  | 01/01/1900                | 01/01/9999              |
| <b>PPLCAL</b> | <b>Notification de calcul DMFAPPL</b>  | <b>01/01/1900</b>         | <b>01/01/9999</b>       |
| TWCT001       | Communication de chômage temporaire par l'employeur  | 01/01/1900                | 01/01/9999              |
| WECH001       | Chômage scénario 1 - Déclaration de fin de contrat de travail ou de prépension à temps plein / Preuve de travail   | 01/01/1900                | 01/01/9999              |
| WECH002       | Chômage scénario 2 - Déclaration annuelle de chômage temporaire  | 01/01/1900                | 01/01/9999              |
| WECH003       | Chômage scénario 3 - Déclaration de début de travail à temps partiel avec maintien des droits  | 01/01/1900                | 01/01/9999              |
| WECH004       | Chômage scénario 4 - Déclaration de prépension à mi-temps  | 01/01/1900                | 01/01/9999              |
| WECH005       | Chômage scénario 5 - Déclaration mensuelle d'heures de chômage temporaire  | 01/01/1900                | 01/01/9999              |
| WECH006       | Chômage scénario 6 - Déclaration mensuelle de travail à temps partiel pour le calcul de l'allocation de garantie de revenus  | 01/01/1900                | 01/01/9999              |
| WECH007       | Chômage scénario 7 - Déclaration mensuelle de travail en tant que travailleur occupé dans un atelier protégé   | 01/01/1900                | 01/01/9999              |
| WECH008       | Chômage scénario 8 - Déclaration mensuelle de travail dans le cadre d'un programme d'activation  | 01/01/1900                | 01/01/9999              |
| WECH009       | Chômage scénario 9 - Déclaration pour l'octroi du droit aux vacances jeunes  | 01/01/1900                | 01/01/9999              |
| WECH010       | Chômage scénario 10 - Déclaration mensuelle d'heures de vacances jeunes  | 01/01/1900                | 01/01/9999              |
| ZIMA001       | Indemnités Scénario 1 - Déclaration en cas d'incapacité de travail, de repos de maternité, d'écartement complet du travail en tant que mesure de protection de la maternité, d'écartement partiel du travail en tant que mesure de protection de la maternité, de congé de paternité (art. 39, al. 6 loi du 16.3.1971 sur le travail), de congé de paternité (art. 30, § 2 loi du 3 juillet 1978 relative aux contrats de travail) et de congé d'adoption.             | 01/01/1900                | 01/01/9999              |
| ZIMA002       | Indemnités scénario 2 - Déclaration mensuelle en cas de reprise d'un travail adapté dans le courant d'une période d'incapacité de travail, d'exercice d'un travail adapté dans le cadre d'une mesure de protection de la maternité et de poursuite d'une activité chez un des deux employeurs, lorsque la travailleuse est titulaire de deux emplois salariés auprès d'employeurs différents et n'est écartée du travail que du chef de l'une de ces deux occupations. | 01/01/1900                | 01/01/9999              |
| ZIMA003       | Indemnités scénario 3 - Attestation en vue de l'indemnisation des pauses d'allaitement   | 01/01/1900                | 01/01/9999              |

| <b>Code</b> | <b>Libellé</b>   | <b>Date de début de validité</b> | <b>Date de fin de validité</b> |
|-------------|--|----------------------------------|--------------------------------|
| ZIMA005     | Indemnités scénario 5 - Déclaration des jours de vacances d'un employé | 01/01/1900                       | 01/01/9999                     |
| ZIMA006     | Indemnités scénario 6 - Déclaration de reprise du travail              | 01/01/1900                       | 01/01/9999                     |

FAT: scenario 3 - FAT 3 - Annexe numéro 20: Assureur-loi  
Version: 2005/2

---

**Date de publication:**  
26/05/2005

**Contenu de l'annexe:** 



AN2004-1-Fr20.pdf



AN2004-1-Fr20.doc



AN2004-1-Fr20.xls



AN2004-1-Fr20.txt



AN2004-1-Fr20.xml

| <b>Numéro</b> | <b>Nom assureur-loi</b>  | <b>Date de début de validité</b> | <b>Date de fin de validité</b> |
|---------------|--|----------------------------------|--------------------------------|
| 0004          | Caisse nationale belge d'Assurances contre les Accidents du Travail (Assubel)                                      | 01/01/1900                       | 31/12/9999                     |
| 0006          | Les Assurances fédérales   | 01/01/1900                       | 31/12/9999                     |
| 0008          | Caisse commune d'Assurance du Bâtiment, du Commerce et de l'Industrie, Assurance professionnelle anversoise (APRA) | 01/01/1900                       | 31/12/9999                     |
| 0010          | P&V Assurances   | 01/01/1900                       | 31/12/9999                     |
| 0112          | Caisse d'Assurance Accidents du Travail - Securex  | 01/01/1900                       | 31/12/9999                     |
| 0114          | Ethias   | 01/01/1900                       | 31/12/9999                     |
| 1001          | Fortis AG  | 01/01/1900                       | 31/12/9999                     |
| 1004          | Winterthur Europe Assurances   | 01/01/1900                       | 31/12/9999                     |
| 1006          | Mercator Assurances  | 01/01/1900                       | 31/12/9999                     |
| 1007          | Generali Belgium   | 01/01/1900                       | 31/12/9999                     |
| 1008          | KBC Assurances   | 01/01/1900                       | 31/12/9999                     |
| 1012          | Winterthur Europe Assurances (ex C.G.U.)   | 01/01/1900                       | 31/12/9999                     |
| 1015          | ING Insurance  | 01/01/1900                       | 31/12/9999                     |
| 1018          | AXA Belgium  | 01/01/1900                       | 31/12/9999                     |
| 1021          | Winterthur Europe Assurances (ex Josi)   | 01/01/1900                       | 31/12/9999                     |
| 1025          | Fidea  | 01/01/1900                       | 31/12/9999                     |
| 1149          | Mauretus   | 01/01/1900                       | 31/12/9999                     |
| 1150          | Les Assurances populaires (L.A.P.)   | 01/01/1900                       | 31/12/9999                     |
| 1152          | Winterthur Europe Assurances (ex A.S.G.)   | 01/01/1900                       | 31/12/9999                     |
| 1248          | Winterthur Europe Assurances (ex General Bonus)  | 01/01/1900                       | 31/12/9999                     |
| 1253          | <b>Vivium</b>  | 01/01/1900                       | 31/12/9999                     |
| 6000          | F.A.O. Anvers  | 01/01/1900                       | 31/12/9999                     |
| 9015          | F.A.O. Ostende   | 01/01/1900                       | 31/12/9999                     |

FAT: scenario 3 - FAT 3 - Annexe numéro 21: Liste des valeurs autorisées pour le statut du travailleur  
Version: 2005/2

---

**Date de publication:**

26/05/2005

*L'annexe est modifiée: Vous trouverez le détail des modifications -en gras- dans les documents Word et PDF*

**Contenu de l'annexe:** 



AN2005-1-Fr21.pdf



AN2005-1-Fr21.doc



AN2005-1-Fr21.xls



AN2005-2-FR21.tx



AN2005-2-FR21.xml

| Code | ONSS | ONSSAPL | Description                                  | Remarque   | Valide à partir du trimestre | Valide jusqu'au trimestre | Valide à partir du | Valide jusqu'au |
|------|------|---------|--|--|------------------------------|---------------------------|--------------------|-----------------|
| A    | Yes  | No      | Artiste                                      | Il s'agit des musiciens et des artistes de spectacle, qu' ils soient occupés dans le cadre d'un contrat de travail ou prestent dans des conditions similaires à celles d'un contrat de travail, tel que défini à l'article 3.2° de L'A.R. du 28 novembre 1969.   | 1900/1                       | 2003/2                    | 01-01-1900         | 30-06-2003      |
| B    | No   | Yes     | Pompiers volontaires                         |  | 1900/1                       | 9999/4                    | 01-01-1900         | 31-12-9999      |
| C    | No   | Yes     | Concierges                                   |  | 1900/1                       | 9999/4                    | 01-01-1900         | 31-12-9999      |
| CM   | Yes  | No      | Candidat militaire                           |  | 1900/1                       | 2003/4                    | 01-01-1900         | 31-12-2003      |
| D    | Yes  | No      | Travailleur à domicile                       | Il s'agit des travailleurs à domicile, tels qu'ils sont définis à l'article 3.4° de l'A.R. du 28 novembre 1969 pris en exécution de la loi du 27 juin 1969 révisant l'arrêté-loi du 28 décembre 1944 concernant la sécurité sociale des travailleurs.  | 1900/1                       | 9999/4                    | 01-01-1900         | 31-12-9999      |
| E    | No   | Yes     | Personnel des établissements d'enseignements |  | 1900/1                       | 9999/4                    | 01-01-1900         | 31-12-9999      |
| LP   | Yes  | Yes     | Travailleurs avec des prestations réduites   | Il s'agit de travailleurs qui sont liés à un employeur par un contrat de courte durée et pour une occupation qui n'atteint pas la durée journalière habituelle. Cela concerne par exemple les extras dans le secteur HORECA, les moniteurs dans le secteur socio-culturel,... qui sont engagés pour quelques heures seulement. | 2003/1                       | 9999/4                    | 01-01-2003         | 31-12-9999      |
| M    | No   | Yes     | Médecins                                     |  | 1900/1                       | 9999/4                    | 01-01-1900         | 31-12-9999      |
| P    | No   | Yes     | Personnel de police                          |  | 1900/1                       | 9999/4                    | 01-01-1900         | 31-12-9999      |
| PC   | No   | Yes     | Personnel civil de police                    |  | 1900/1                       | 9999/4                    | 01-01-1900         | 31-12-9999      |
| S    | Yes  | Yes     | Saisonnier                                   | Il s'agit des travailleurs qui effectuent des périodes de travail dont la durée est limitée, soit en raison de la nature saisonnière du travail, soit parce que les entreprises qui les engagent sont obligées de recruter du personnel de renfort à certaines époques de l'année.   | 1900/1                       | 9999/4                    | 01-01-1900         | 31-12-9999      |
| SP   | No   | Yes     | Pompiers définitifs                          |  | 1900/1                       | 9999/4                    | 01-01-1900         | 31-12-9999      |

| Code | ONSS | ONSSAPL | Description                                  | Remarque   | Valide à partir du trimestre | Valide jusqu'au trimestre | Valide à partir du | Valide jusqu'au |
|------|------|---------|--|--|------------------------------|---------------------------|--------------------|-----------------|
| T    | Yes  | Yes     | Temporaire                                   | Il s'agit de travailleurs engagés dans le cadre d'un contrat à durée déterminée en vue de pourvoir au remplacement d'un travailleur fixe ou de répondre à un accroissement temporaire du travail ou d'assurer l'exécution d'un travail exceptionnel (cela ne concerne pas les travailleurs intérimaires mis à disposition d'un employeur via une société d'intérim). | 1900/1                       | 9999/4                    | 01-01-1900         | 31-12-9999      |
| V    | No   | Yes     | Personnel soignant, infirmier et paramédical | <b>Il s'agit du personnel soignant (infirmier(e)s, accoucheuses, soigneuses...) et le personnel paramédical</b>  | 1900/1                       | 9999/4                    | 01-01-1900         | 31-12-9999      |

**FAT: scenario 3 - FAT 3 - Annexe numéro 23: Liste des codes postaux et communes en 20 positions**  
**Version: 2005/2**

---

**Date de publication:**

26/05/2005

**Contenu de l'annexe:** 



AN2002-1-1Fr23.pc



AN2002-1-1Fr23.do



AN2002-1-1Fr23.xl



AN2002-1-1Fr23.tx



AN2002-1-1Fr23.xn



| Code Postal | Commune                        | A partir de | Jusqu' à   |
|-------------|--------------------------------|-------------|------------|
| 1000        | Bruxelles                      | 1/01/2000   | 31/12/9999 |
| 1005        | Ass. Ré. Com. Communaut. Comm. | 1/01/1900   | 31/12/9999 |
| 1005        | Cons. Rég. de Brux.-Capitale   | 1/01/1900   | 31/12/9999 |
| 1006        | Raad Vl. Gemeenschapscommissie | 1/01/1900   | 31/12/9999 |
| 1007        | Ass. de la Com. Communaut. Fr. | 1/01/1900   | 31/12/9999 |
| 1008        | Chambre des Représentants      | 1/01/1900   | 31/12/9999 |
| 1009        | Bruxelles Senat de Belgique    | 1/01/1900   | 31/12/9999 |
| 1010        | Cité Administrative de l'Etat  | 1/01/1900   | 31/12/9999 |
| 1011        | Vlaamse Raad -Vlaams Parlement | 1/01/1900   | 31/12/9999 |
| 1012        | Parlement de la Communauté fr. | 1/01/1900   | 31/12/9999 |
| 1020        | Laeken                         | 1/01/1900   | 31/12/9999 |
| 1030        | Schaerbeek                     | 1/01/1900   | 31/12/9999 |
| 1031        | Organisations Soc. Chrétiennes | 1/01/1900   | 31/12/9999 |
| 1040        | Etterbeek                      | 1/01/1900   | 31/12/9999 |
| 1041        | International Press Center     | 1/01/1900   | 31/12/9999 |
| 1043        | Bruxelles VRT                  | 1/01/1900   | 31/12/9999 |
| 1044        | Bruxelles RTBF                 | 1/01/1900   | 31/12/9999 |
| 1045        | DIV (uniquement form. roses)   | 1/01/1900   | 31/12/9999 |
| 1047        | Bruxelles Parlement Européen   | 1/01/1900   | 31/12/9999 |
| 1048        | Union Européenne - Conseil     | 1/01/1900   | 31/12/9999 |
| 1049        | Union Européenne - Commission  | 1/01/1900   | 31/12/9999 |
| 1050        | Ixelles                        | 1/01/1900   | 31/12/9999 |
| 1060        | Saint-Gilles                   | 1/01/1900   | 31/12/9999 |
| 1070        | Anderlecht                     | 1/01/1900   | 31/12/9999 |
| 1080        | Molenbeek-Saint-Jean           | 1/01/1900   | 31/12/9999 |
| 1081        | Koekelberg                     | 1/01/1900   | 31/12/9999 |
| 1082        | Berchem-Sainte-Agathe          | 1/01/1900   | 31/12/9999 |
| 1083        | Ganshoren                      | 1/01/1900   | 31/12/9999 |
| 1090        | Jette                          | 1/01/1900   | 31/12/9999 |
| 1100        | Bruxelles Postcheque           | 1/01/1900   | 31/12/9999 |
| 1105        | Bruxelles SOC                  | 1/01/1900   | 31/12/9999 |
| 1110        | Bruxelles OTAN - NATO          | 1/01/1900   | 31/12/9999 |
| 1120        | Neder-over-Heembeek (Bru.)     | 1/01/1900   | 31/12/9999 |
| 1130        | Haeren (Bru.)                  | 1/01/1900   | 31/12/9999 |
| 1140        | Evere                          | 1/01/1900   | 31/12/9999 |
| 1150        | Woluwe-Saint-Pierre            | 1/01/1900   | 31/12/9999 |
| 1160        | Auderghem                      | 1/01/1900   | 31/12/9999 |
| 1170        | Watermael-Boitsfort            | 1/01/1900   | 31/12/9999 |
| 1180        | Uccle                          | 1/01/1900   | 31/12/9999 |
| 1190        | Forest                         | 1/01/1900   | 31/12/9999 |
| 1200        | Woluwe-Saint-Lambert           | 1/01/1900   | 31/12/9999 |
| 1201        | Bruxelles RTL-TVI              | 1/01/1900   | 31/12/9999 |
| 1210        | Saint-Josse-ten-Noode          | 1/01/1900   | 31/12/9999 |
| 1300        | Limal                          | 1/01/1900   | 31/12/9999 |
| 1300        | Wavre                          | 1/01/1900   | 31/12/9999 |
| 1301        | Bierges                        | 1/01/1900   | 31/12/9999 |
| 1310        | La Hulpe                       | 1/01/1900   | 31/12/9999 |
| 1315        | Glimes                         | 1/01/1900   | 31/12/9999 |
| 1315        | Incourt                        | 1/01/1900   | 31/12/9999 |
| 1315        | Opprebais                      | 1/01/1900   | 31/12/9999 |
| 1315        | Pièrebais                      | 1/01/1900   | 31/12/9999 |
| 1315        | Roux-Miroir                    | 1/01/1900   | 31/12/9999 |
| 1320        | Beauvechain                    | 1/01/1900   | 31/12/9999 |
| 1320        | Hamme-Mille                    | 1/01/1900   | 31/12/9999 |
| 1320        | l'Ecluse                       | 1/01/1900   | 31/12/9999 |
| 1320        | Nodebais                       | 1/01/1900   | 31/12/9999 |
| 1320        | Tourinnes-la-Grosse            | 1/01/1900   | 31/12/9999 |
| 1325        | Bonlez                         | 1/01/1900   | 31/12/9999 |
| 1325        | Chaumont-Gistoux               | 1/01/1900   | 31/12/9999 |
| 1325        | Corroy-le-Grand                | 1/01/1900   | 31/12/9999 |
| 1325        | Dion-Valmont                   | 1/01/1900   | 31/12/9999 |
| 1325        | Longueville                    | 1/01/1900   | 31/12/9999 |
| 1330        | Rixensart                      | 1/01/1900   | 31/12/9999 |
| 1331        | Rosières                       | 1/01/1900   | 31/12/9999 |
| 1332        | Genval                         | 1/01/1900   | 31/12/9999 |
| 1340        | Ottignies-Louvain-la-Neuve     | 1/01/1900   | 31/12/9999 |
| 1340        | Ottignies                      | 1/01/1900   | 31/12/9999 |
| 1341        | Céroux-Mousty                  | 1/01/1900   | 31/12/9999 |
| 1342        | Limelette                      | 1/01/1900   | 31/12/9999 |

| Code Postal | Commune                       | A partir de | Jusqu' à   |
|-------------|-------------------------------|-------------|------------|
| 1348        | Louvain-la-Neuve              | 1/01/1900   | 31/12/9999 |
| 1348        | Mont-Saint-Guibert            | 1/01/1900   | 31/12/9999 |
| 1348        | Site Universitaire            | 1/01/1900   | 31/12/9999 |
| 1350        | Enines                        | 1/01/1900   | 31/12/9999 |
| 1350        | Folx-lesCaves                 | 1/01/1900   | 31/12/9999 |
| 1350        | Jandrain-Jandrenouille        | 1/01/1900   | 31/12/9999 |
| 1350        | Jauche                        | 1/01/1900   | 31/12/9999 |
| 1350        | Marilles                      | 1/01/1900   | 31/12/9999 |
| 1350        | Noduwez                       | 1/01/1900   | 31/12/9999 |
| 1350        | Orp-Jauche                    | 1/01/1900   | 31/12/9999 |
| 1350        | Orp-le-Grand                  | 1/01/1900   | 31/12/9999 |
| 1357        | Hélécine                      | 1/01/1900   | 31/12/9999 |
| 1357        | Linsmeau                      | 1/01/1900   | 31/12/9999 |
| 1357        | Neerheylysem                  | 1/01/1900   | 31/12/9999 |
| 1357        | Opheylysem                    | 1/01/1900   | 31/12/9999 |
| 1360        | Malèves-Sainte-Marie-Wastines | 1/01/1900   | 31/12/9999 |
| 1360        | Orbais                        | 1/01/1900   | 31/12/9999 |
| 1360        | Perwez                        | 1/01/1900   | 31/12/9999 |
| 1360        | Thorembais-les-Béguines       | 1/01/1900   | 31/12/9999 |
| 1360        | Thorembais-Saint-Trond        | 1/01/1900   | 31/12/9999 |
| 1367        | Autre-Eglise                  | 1/01/1900   | 31/12/9999 |
| 1367        | Bomal (Br.W.)                 | 1/01/1900   | 31/12/9999 |
| 1367        | Geest-Gérompont-Petit-Rosière | 1/01/1900   | 31/12/9999 |
| 1367        | Gérompont                     | 1/01/1900   | 31/12/9999 |
| 1367        | Grand-Rosière-Hottomont       | 1/01/1900   | 31/12/9999 |
| 1367        | Huppaye                       | 1/01/1900   | 31/12/9999 |
| 1367        | Mont-Saint-André              | 1/01/1900   | 31/12/9999 |
| 1367        | Ramillies                     | 1/01/1900   | 31/12/9999 |
| 1367        | Ramillies                     | 1/01/1900   | 31/12/9999 |
| 1367        | Ramillies-Offus               | 1/01/1900   | 31/12/9999 |
| 1370        | Dongelberg                    | 1/01/1900   | 31/12/9999 |
| 1370        | Jauchelette                   | 1/01/1900   | 31/12/9999 |
| 1370        | Jodoigne                      | 1/01/1900   | 31/12/9999 |
| 1370        | Jodoigne-Souveraine           | 1/01/1900   | 31/12/9999 |
| 1370        | Lathuy                        | 1/01/1900   | 31/12/9999 |
| 1370        | Mélin                         | 1/01/1900   | 31/12/9999 |
| 1370        | Piétrain                      | 1/01/1900   | 31/12/9999 |
| 1370        | Saint-Jean-Geest              | 1/01/1900   | 31/12/9999 |
| 1370        | Saint-Remy-Geest              | 1/01/1900   | 31/12/9999 |
| 1370        | Zétrud-Lumay                  | 1/01/1900   | 31/12/9999 |
| 1380        | Couture-Saint-Germain         | 1/01/1900   | 31/12/9999 |
| 1380        | Lasne                         | 1/01/1900   | 31/12/9999 |
| 1380        | Lasne-Chapelle-Saint-Lambert  | 1/01/1900   | 31/12/9999 |
| 1380        | Maransart                     | 1/01/1900   | 31/12/9999 |
| 1380        | Ohain                         | 1/01/1900   | 31/12/9999 |
| 1380        | Plancenoit                    | 1/01/1900   | 31/12/9999 |
| 1390        | Archennes                     | 1/01/1900   | 31/12/9999 |
| 1390        | Biez                          | 1/01/1900   | 31/12/9999 |
| 1390        | Bossut-Gottechain             | 1/01/1900   | 31/12/9999 |
| 1390        | Grez-Doiceau                  | 1/01/1900   | 31/12/9999 |
| 1390        | Nethen                        | 1/01/1900   | 31/12/9999 |
| 1400        | Monstreux                     | 1/01/1900   | 31/12/9999 |
| 1400        | Nivelles                      | 1/01/1900   | 31/12/9999 |
| 1400        | Petit-Roeulx-lez-Nivelles     | 1/01/1900   | 31/12/9999 |
| 1401        | Baulers                       | 1/01/1900   | 31/12/9999 |
| 1402        | Thines                        | 1/01/1900   | 31/12/9999 |
| 1404        | Bornival                      | 1/01/1900   | 31/12/9999 |
| 1410        | Waterloo                      | 1/01/1900   | 31/12/9999 |
| 1414        | Waterloo Promo-Control        | 1/01/1900   | 31/12/9999 |
| 1420        | Braine-l'Alleud               | 1/01/1900   | 31/12/9999 |
| 1421        | Ophain-Bois-Seigneur-Isaac    | 1/01/1900   | 31/12/9999 |
| 1428        | Lillois-Witterzée             | 1/01/1900   | 31/12/9999 |
| 1430        | Bierghes                      | 1/01/1900   | 31/12/9999 |
| 1430        | Quenast                       | 1/01/1900   | 31/12/9999 |
| 1430        | Rebecq                        | 1/01/1900   | 31/12/9999 |
| 1430        | Rebecq-Rognon                 | 1/01/1900   | 31/12/9999 |
| 1435        | Corbais                       | 1/01/1900   | 31/12/9999 |
| 1435        | Hévillers                     | 1/01/1900   | 31/12/9999 |
| 1435        | Mont-Saint-Guibert            | 1/01/1900   | 31/12/9999 |
| 1440        | Braine-le-Château             | 1/01/1900   | 31/12/9999 |

| Code Postal | Commune                        | A partir de | Jusqu' à   |
|-------------|--------------------------------|-------------|------------|
| 1440        | Wauthier-Braine                | 1/01/1900   | 31/12/9999 |
| 1450        | Chastre                        | 1/01/1900   | 31/12/9999 |
| 1450        | Chastre-Villeroux-Blanmont     | 1/01/1900   | 31/12/9999 |
| 1450        | Cortil-Noirmont                | 1/01/1900   | 31/12/9999 |
| 1450        | Gentignes                      | 1/01/1900   | 31/12/9999 |
| 1450        | Saint-Géry                     | 1/01/1900   | 31/12/9999 |
| 1457        | Nil-Saint-Vincent-Saint-Martin | 1/01/1900   | 31/12/9999 |
| 1457        | Tourinnes-Saint-Lambert        | 1/01/1900   | 31/12/9999 |
| 1457        | Walhain                        | 1/01/1900   | 31/12/9999 |
| 1457        | Walhain-Saint-Paul             | 1/01/1900   | 31/12/9999 |
| 1460        | Ittre                          | 1/01/1900   | 31/12/9999 |
| 1460        | Virginal-Samme                 | 1/01/1900   | 31/12/9999 |
| 1461        | Haut-Ittre                     | 1/01/1900   | 31/12/9999 |
| 1470        | Baisy-Thy                      | 1/01/1900   | 31/12/9999 |
| 1470        | Bousval                        | 1/01/1900   | 31/12/9999 |
| 1470        | Genappe                        | 1/01/1900   | 31/12/9999 |
| 1471        | Loupoigne                      | 1/01/1900   | 31/12/9999 |
| 1472        | Vieux-Genappe                  | 1/01/1900   | 31/12/9999 |
| 1473        | Glabais                        | 1/01/1900   | 31/12/9999 |
| 1474        | Ways                           | 1/01/1900   | 31/12/9999 |
| 1476        | Houtain-le-Val                 | 1/01/1900   | 31/12/9999 |
| 1480        | Clabecq                        | 1/01/1900   | 31/12/9999 |
| 1480        | Oisquerq                       | 1/01/1900   | 31/12/9999 |
| 1480        | Saintes                        | 1/01/1900   | 31/12/9999 |
| 1480        | Tubize                         | 1/01/1900   | 31/12/9999 |
| 1490        | Court-Saint-Etienne            | 1/01/1900   | 31/12/9999 |
| 1495        | Marbais (Br.W.)                | 1/01/1900   | 31/12/9999 |
| 1495        | Mellery                        | 1/01/1900   | 31/12/9999 |
| 1495        | Sart-Dames-Avelines            | 1/01/1900   | 31/12/9999 |
| 1495        | Tilly                          | 1/01/1900   | 31/12/9999 |
| 1495        | Villers-la-Ville               | 1/01/1900   | 31/12/9999 |
| 1500        | Hal                            | 1/01/1900   | 31/12/9999 |
| 1501        | Buizingen                      | 1/01/1900   | 31/12/9999 |
| 1502        | Lembeek                        | 1/01/1900   | 31/12/9999 |
| 1540        | Herfelingen                    | 1/01/1900   | 31/12/9999 |
| 1540        | Herne                          | 1/01/1900   | 31/12/9999 |
| 1541        | Sint-Pieters-Kapelle (VI.Br.)  | 1/01/1900   | 31/12/9999 |
| 1547        | Biévène                        | 1/01/1900   | 31/12/9999 |
| 1560        | Hocilaart                      | 1/01/1900   | 31/12/9999 |
| 1570        | Gammerages                     | 1/01/1900   | 31/12/9999 |
| 1570        | Tollembeek                     | 1/01/1900   | 31/12/9999 |
| 1570        | Vollezele                      | 1/01/1900   | 31/12/9999 |
| 1600        | Oudenaken                      | 1/01/1900   | 31/12/9999 |
| 1600        | Sint-Laureins-Berchem          | 1/01/1900   | 31/12/9999 |
| 1600        | Sint-Pieters-Leeuw             | 1/01/1900   | 31/12/9999 |
| 1601        | Ruisbroek (VI.Br.)             | 1/01/1900   | 31/12/9999 |
| 1602        | Vlezenbeek                     | 1/01/1900   | 31/12/9999 |
| 1620        | Drogenbos                      | 1/01/1900   | 31/12/9999 |
| 1630        | Linkebeek                      | 1/01/1900   | 31/12/9999 |
| 1640        | Rhode-Saint-Genèse             | 1/01/1900   | 31/12/9999 |
| 1650        | Beersel                        | 1/01/1900   | 31/12/9999 |
| 1651        | Lot                            | 1/01/1900   | 31/12/9999 |
| 1652        | Alsemberg                      | 1/01/1900   | 31/12/9999 |
| 1653        | Dworp                          | 1/01/1900   | 31/12/9999 |
| 1654        | Huizingen                      | 1/01/1900   | 31/12/9999 |
| 1670        | Bogaarden                      | 1/01/1900   | 31/12/9999 |
| 1670        | Heikruis                       | 1/01/1900   | 31/12/9999 |
| 1670        | Pepingen                       | 1/01/1900   | 31/12/9999 |
| 1671        | Elingen                        | 1/01/1900   | 31/12/9999 |
| 1673        | Beert                          | 1/01/1900   | 31/12/9999 |
| 1674        | Bellingen                      | 1/01/1900   | 31/12/9999 |
| 1700        | Dilbeek                        | 1/01/1900   | 31/12/9999 |
| 1700        | Sint-Martens-Bodegem           | 1/01/1900   | 31/12/9999 |
| 1700        | Sint-Ulriks-Kapelle            | 1/01/1900   | 31/12/9999 |
| 1701        | Itterbeek                      | 1/01/1900   | 31/12/9999 |
| 1702        | Groot-Bijgaarden               | 1/01/1900   | 31/12/9999 |
| 1703        | Schepdaal                      | 1/01/1900   | 31/12/9999 |
| 1730        | Asse                           | 1/01/1900   | 31/12/9999 |
| 1730        | Bekkerzeel                     | 1/01/1900   | 31/12/9999 |
| 1730        | Kobbegem                       | 1/01/1900   | 31/12/9999 |

| Code Postal | Commune                        | A partir de | Jusqu' à   |
|-------------|--------------------------------|-------------|------------|
| 1730        | Mollem                         | 1/01/1900   | 31/12/9999 |
| 1731        | Relegem                        | 1/01/1900   | 31/12/9999 |
| 1731        | Zellik                         | 1/01/1900   | 31/12/9999 |
| 1740        | Ternat                         | 1/01/1900   | 31/12/9999 |
| 1741        | Wambeek                        | 1/01/1900   | 31/12/9999 |
| 1742        | Sint-Katherina-Lombeek         | 1/01/1900   | 31/12/9999 |
| 1745        | Mazenzele                      | 1/01/1900   | 31/12/9999 |
| 1745        | Opwijk                         | 1/01/1900   | 31/12/9999 |
| 1750        | Gaasbeek                       | 1/01/1900   | 31/12/9999 |
| 1750        | Lennik                         | 1/01/1900   | 31/12/9999 |
| 1750        | Sint-Kwintens-Lennik           | 1/01/1900   | 31/12/9999 |
| 1750        | Sint-Martens-Lennik            | 1/01/1900   | 31/12/9999 |
| 1755        | Gooik                          | 1/01/1900   | 31/12/9999 |
| 1755        | Kester                         | 1/01/1900   | 31/12/9999 |
| 1755        | Leerbeek                       | 1/01/1900   | 31/12/9999 |
| 1755        | Oetingen                       | 1/01/1900   | 31/12/9999 |
| 1760        | Onze-Lieve-Vrouw-Lombeek       | 1/01/1900   | 31/12/9999 |
| 1760        | Pamel                          | 1/01/1900   | 31/12/9999 |
| 1760        | Roosdaal                       | 1/01/1900   | 31/12/9999 |
| 1760        | Strijtem                       | 1/01/1900   | 31/12/9999 |
| 1761        | Borchtlombeek                  | 1/01/1900   | 31/12/9999 |
| 1770        | Liedekerke                     | 1/01/1900   | 31/12/9999 |
| 1780        | Wemmel                         | 1/01/1900   | 31/12/9999 |
| 1785        | Brussegem                      | 1/01/1900   | 31/12/9999 |
| 1785        | Hamme (Vl.Br.)                 | 1/01/1900   | 31/12/9999 |
| 1785        | Merchtem                       | 1/01/1900   | 31/12/9999 |
| 1790        | Affligem                       | 1/01/1900   | 31/12/9999 |
| 1790        | Essene                         | 1/01/1900   | 31/12/9999 |
| 1790        | Hekelgem                       | 1/01/1900   | 31/12/9999 |
| 1790        | Teralfene                      | 1/01/1900   | 31/12/9999 |
| 1800        | Peutie                         | 1/01/1900   | 31/12/9999 |
| 1800        | Vilvorde                       | 1/01/1900   | 31/12/9999 |
| 1804        | Vilvoorde Cargovil             | 1/01/1900   | 31/12/9999 |
| 1818        | Vilvoorde VTM                  | 1/01/1900   | 31/12/9999 |
| 1820        | Melsbroek                      | 1/01/1900   | 31/12/9999 |
| 1820        | Perk                           | 1/01/1900   | 31/12/9999 |
| 1820        | Steenokkerzeel                 | 1/01/1900   | 31/12/9999 |
| 1830        | Machelen (Vl.Br.)              | 1/01/1900   | 31/12/9999 |
| 1831        | Diegem                         | 1/01/1900   | 31/12/9999 |
| 1840        | Londerzeel                     | 1/01/1900   | 31/12/9999 |
| 1840        | Malderen                       | 1/01/1900   | 31/12/9999 |
| 1840        | Steenhuffel                    | 1/01/1900   | 31/12/9999 |
| 1850        | Grimbergen                     | 1/01/1900   | 31/12/9999 |
| 1851        | Humbeek                        | 1/01/1900   | 31/12/9999 |
| 1852        | Beigem                         | 1/01/1900   | 31/12/9999 |
| 1853        | Strombeek-Bever                | 1/01/1900   | 31/12/9999 |
| 1860        | Meise                          | 1/01/1900   | 31/12/9999 |
| 1861        | Wolvertem                      | 1/01/1900   | 31/12/9999 |
| 1880        | Kapelle-op-den-Bos             | 1/01/1900   | 31/12/9999 |
| 1880        | Nieuwenrode                    | 1/01/1900   | 31/12/9999 |
| 1880        | Ramsdonk                       | 1/01/1900   | 31/12/9999 |
| 1910        | Berg (Vl.Br.)                  | 1/01/1900   | 31/12/9999 |
| 1910        | Buken                          | 1/01/1900   | 31/12/9999 |
| 1910        | Kampenhout                     | 1/01/1900   | 31/12/9999 |
| 1910        | Nederokkerzeel                 | 1/01/1900   | 31/12/9999 |
| 1930        | Nossegem                       | 1/01/1900   | 31/12/9999 |
| 1930        | Zaventem                       | 1/01/1900   | 31/12/9999 |
| 1931        | Brucargo                       | 1/01/1900   | 31/12/9999 |
| 1932        | Sint-Stevens-Woluwe            | 1/01/1900   | 31/12/9999 |
| 1933        | Sterrebeek                     | 1/01/1900   | 31/12/9999 |
| 1934        | Bruxelles - Aéroport Remailing | 1/01/1900   | 31/12/9999 |
| 1950        | Kraainem                       | 1/01/1900   | 31/12/9999 |
| 1970        | Wezembeek-Oppem                | 1/01/1900   | 31/12/9999 |
| 1980        | Eppegem                        | 1/01/1900   | 31/12/9999 |
| 1980        | Zemst                          | 1/01/1900   | 31/12/9999 |
| 1981        | Hofstade (Vl.Br.)              | 1/01/1900   | 31/12/9999 |
| 1982        | Elewijt                        | 1/01/1900   | 31/12/9999 |
| 1982        | Weerde                         | 1/01/1900   | 31/12/9999 |
| 2000        | Anvers                         | 1/01/1900   | 31/12/9999 |
| 2018        | Anvers                         | 1/01/1900   | 31/12/9999 |

| Code Postal | Commune                | A partir de | Jusqu' à   |
|-------------|------------------------|-------------|------------|
| 2020        | Anvers                 | 1/01/1900   | 31/12/9999 |
| 2030        | Anvers                 | 1/01/1900   | 31/12/9999 |
| 2040        | Berendrecht            | 1/01/1900   | 31/12/9999 |
| 2040        | Lillo                  | 1/01/1900   | 31/12/9999 |
| 2040        | Zandvliet              | 1/01/1900   | 31/12/9999 |
| 2050        | Anvers                 | 1/01/1900   | 31/12/9999 |
| 2060        | Anvers                 | 1/01/1900   | 31/12/9999 |
| 2070        | Burcht                 | 1/01/1900   | 31/12/9999 |
| 2070        | Zwijndrecht            | 1/01/1900   | 31/12/9999 |
| 2100        | Deurne (Antwerpen)     | 1/01/1900   | 31/12/9999 |
| 2110        | Wijnegem               | 1/01/1900   | 31/12/9999 |
| 2140        | Borgerhout (Antwerpen) | 1/01/1900   | 31/12/9999 |
| 2150        | Borsbeek (Antw.)       | 1/01/1900   | 31/12/9999 |
| 2160        | Wommelgem              | 1/01/1900   | 31/12/9999 |
| 2170        | Merksem (Antwerpen)    | 1/01/1900   | 31/12/9999 |
| 2180        | Ekeren (Antwerpen)     | 1/01/1900   | 31/12/9999 |
| 2200        | Herentals              | 1/01/1900   | 31/12/9999 |
| 2200        | Morkhoven              | 1/01/1900   | 31/12/9999 |
| 2200        | Noorderwijk            | 1/01/1900   | 31/12/9999 |
| 2220        | Hallaar                | 1/01/1900   | 31/12/9999 |
| 2220        | Heist-op-den-Berg      | 1/01/1900   | 31/12/9999 |
| 2221        | Booischoot             | 1/01/1900   | 31/12/9999 |
| 2222        | Itegem                 | 1/01/1900   | 31/12/9999 |
| 2222        | Wiekevorst             | 1/01/1900   | 31/12/9999 |
| 2223        | Schriek                | 1/01/1900   | 31/12/9999 |
| 2230        | Herselt                | 1/01/1900   | 31/12/9999 |
| 2230        | Ramsel                 | 1/01/1900   | 31/12/9999 |
| 2235        | Houtvenne              | 1/01/1900   | 31/12/9999 |
| 2235        | Hulshout               | 1/01/1900   | 31/12/9999 |
| 2235        | Westmeerbeek           | 1/01/1900   | 31/12/9999 |
| 2240        | Massenhoven            | 1/01/1900   | 31/12/9999 |
| 2240        | Viersel                | 1/01/1900   | 31/12/9999 |
| 2240        | Zandhoven              | 1/01/1900   | 31/12/9999 |
| 2242        | Pulderbos              | 1/01/1900   | 31/12/9999 |
| 2243        | Pulle                  | 1/01/1900   | 31/12/9999 |
| 2250        | Olen                   | 1/01/1900   | 31/12/9999 |
| 2260        | Oevel                  | 1/01/1900   | 31/12/9999 |
| 2260        | Tongerlo (Antw.)       | 1/01/1900   | 31/12/9999 |
| 2260        | Westerlo               | 1/01/1900   | 31/12/9999 |
| 2260        | Zoerle-Parwijs         | 1/01/1900   | 31/12/9999 |
| 2270        | Herenthout             | 1/01/1900   | 31/12/9999 |
| 2275        | Gierle                 | 1/01/1900   | 31/12/9999 |
| 2275        | Lille                  | 1/01/1900   | 31/12/9999 |
| 2275        | Poederlee              | 1/01/1900   | 31/12/9999 |
| 2275        | Wechelderzande         | 1/01/1900   | 31/12/9999 |
| 2280        | Grobbendonk            | 1/01/1900   | 31/12/9999 |
| 2288        | Bouwel                 | 1/01/1900   | 31/12/9999 |
| 2290        | Vorselaar              | 1/01/1900   | 31/12/9999 |
| 2300        | Turnhout               | 1/01/1900   | 31/12/9999 |
| 2310        | Rijkevorsel            | 1/01/1900   | 31/12/9999 |
| 2320        | Hoogstraten            | 1/01/1900   | 31/12/9999 |
| 2321        | Meer                   | 1/01/1900   | 31/12/9999 |
| 2322        | Minderhout             | 1/01/1900   | 31/12/9999 |
| 2323        | Wortel                 | 1/01/1900   | 31/12/9999 |
| 2328        | Meerle                 | 1/01/1900   | 31/12/9999 |
| 2330        | Merksplas              | 1/01/1900   | 31/12/9999 |
| 2340        | Beerse                 | 1/01/1900   | 31/12/9999 |
| 2340        | Vlimmeren              | 1/01/1900   | 31/12/9999 |
| 2350        | Vosselaar              | 1/01/1900   | 31/12/9999 |
| 2360        | Oud-Turnhout           | 1/01/1900   | 31/12/9999 |
| 2370        | Arendonk               | 1/01/1900   | 31/12/9999 |
| 2380        | Ravels                 | 1/01/1900   | 31/12/9999 |
| 2381        | Weelde                 | 1/01/1900   | 31/12/9999 |
| 2382        | Poppel                 | 1/01/1900   | 31/12/9999 |
| 2387        | Baerle-Duc             | 1/01/1900   | 31/12/9999 |
| 2390        | Malle                  | 1/01/1900   | 31/12/9999 |
| 2390        | Oostmalle              | 1/01/1900   | 31/12/9999 |
| 2390        | Westmalle              | 1/01/1900   | 31/12/9999 |
| 2400        | Mol                    | 1/01/1900   | 31/12/9999 |
| 2430        | Eindhout               | 1/01/1900   | 31/12/9999 |

| Code Postal | Commune                | A partir de | Jusqu' à   |
|-------------|------------------------|-------------|------------|
| 2430        | Laakdal                | 1/01/1900   | 31/12/9999 |
| 2430        | Vorst (Kempen)         | 1/01/1900   | 31/12/9999 |
| 2431        | Varendonk              | 1/01/1900   | 31/12/9999 |
| 2431        | Veerle                 | 1/01/1900   | 31/12/9999 |
| 2440        | Geel                   | 1/01/1900   | 31/12/9999 |
| 2450        | Meerhout               | 1/01/1900   | 31/12/9999 |
| 2460        | Kasterlee              | 1/01/1900   | 31/12/9999 |
| 2460        | Lichtaart              | 1/01/1900   | 31/12/9999 |
| 2460        | Tielen                 | 1/01/1900   | 31/12/9999 |
| 2470        | Retie                  | 1/01/1900   | 31/12/9999 |
| 2480        | Dessel                 | 1/01/1900   | 31/12/9999 |
| 2490        | Balen                  | 1/01/1900   | 31/12/9999 |
| 2491        | Olmen                  | 1/01/1900   | 31/12/9999 |
| 2500        | Koningshooikt          | 1/01/1900   | 31/12/9999 |
| 2500        | Lierre                 | 1/01/1900   | 31/12/9999 |
| 2520        | Broechem               | 1/01/1900   | 31/12/9999 |
| 2520        | Emblem                 | 1/01/1900   | 31/12/9999 |
| 2520        | Oelegem                | 1/01/1900   | 31/12/9999 |
| 2520        | Ranst                  | 1/01/1900   | 31/12/9999 |
| 2530        | Boechout               | 1/01/1900   | 31/12/9999 |
| 2531        | Vremde                 | 1/01/1900   | 31/12/9999 |
| 2540        | Hove                   | 1/01/1900   | 31/12/9999 |
| 2547        | Lint                   | 1/01/1900   | 31/12/9999 |
| 2550        | Kontich                | 1/01/1900   | 31/12/9999 |
| 2550        | Waarloos               | 1/01/1900   | 31/12/9999 |
| 2560        | Bevel                  | 1/01/1900   | 31/12/9999 |
| 2560        | Kessel                 | 1/01/1900   | 31/12/9999 |
| 2560        | Nijlen                 | 1/01/1900   | 31/12/9999 |
| 2570        | Duffel                 | 1/01/1900   | 31/12/9999 |
| 2580        | Beerzel                | 1/01/1900   | 31/12/9999 |
| 2580        | Putte                  | 1/01/1900   | 31/12/9999 |
| 2590        | Berlaar                | 1/01/1900   | 31/12/9999 |
| 2590        | Gestel                 | 1/01/1900   | 31/12/9999 |
| 2600        | Berchem (Antwerpen)    | 1/01/1900   | 31/12/9999 |
| 2610        | Wilrijk (Antwerpen)    | 1/01/1900   | 31/12/9999 |
| 2620        | Hemiksem               | 1/01/1900   | 31/12/9999 |
| 2627        | Schelle                | 1/01/1900   | 31/12/9999 |
| 2630        | Aartselaar             | 1/01/1900   | 31/12/9999 |
| 2640        | Mortsel                | 1/01/1900   | 31/12/9999 |
| 2650        | Edegem                 | 1/01/1900   | 31/12/9999 |
| 2660        | Hoboken (Antwerpen)    | 1/01/1900   | 31/12/9999 |
| 2800        | Malines                | 1/01/1900   | 31/12/9999 |
| 2800        | Walem                  | 1/01/1900   | 31/12/9999 |
| 2801        | Heffen                 | 1/01/1900   | 31/12/9999 |
| 2811        | Hombeek                | 1/01/1900   | 31/12/9999 |
| 2811        | Leest                  | 1/01/1900   | 31/12/9999 |
| 2812        | Muizen (Mechelen)      | 1/01/1900   | 31/12/9999 |
| 2820        | Bonheiden              | 1/01/1900   | 31/12/9999 |
| 2820        | Rijmenam               | 1/01/1900   | 31/12/9999 |
| 2830        | Blaasveld              | 1/01/1900   | 31/12/9999 |
| 2830        | Heindonk               | 1/01/1900   | 31/12/9999 |
| 2830        | Tisselt                | 1/01/1900   | 31/12/9999 |
| 2830        | Willebroek             | 1/01/1900   | 31/12/9999 |
| 2840        | Reet                   | 1/01/1900   | 31/12/9999 |
| 2840        | Rumst                  | 1/01/1900   | 31/12/9999 |
| 2840        | Terhagen               | 1/01/1900   | 31/12/9999 |
| 2845        | Niel                   | 1/01/1900   | 31/12/9999 |
| 2850        | Boom                   | 1/01/1900   | 31/12/9999 |
| 2860        | Sint-Katelijne-Waver   | 1/01/1900   | 31/12/9999 |
| 2861        | Onze-Lieve-Vrouw-Waver | 1/01/1900   | 31/12/9999 |
| 2870        | Breendonk              | 1/01/1900   | 31/12/9999 |
| 2870        | Liezele                | 1/01/1900   | 31/12/9999 |
| 2870        | Puurs                  | 1/01/1900   | 31/12/9999 |
| 2870        | Ruisbroek (Antw.)      | 1/01/1900   | 31/12/9999 |
| 2880        | Bomem                  | 1/01/1900   | 31/12/9999 |
| 2880        | Hingene                | 1/01/1900   | 31/12/9999 |
| 2880        | Mariekerke (Bornem)    | 1/01/1900   | 31/12/9999 |
| 2880        | Weert                  | 1/01/1900   | 31/12/9999 |
| 2890        | Lippelo                | 1/01/1900   | 31/12/9999 |
| 2890        | Oppuurs                | 1/01/1900   | 31/12/9999 |

| Code Postal | Commune             | A partir de | Jusqu' à   |
|-------------|---------------------|-------------|------------|
| 2890        | Sint-Amands         | 1/01/1900   | 31/12/9999 |
| 2900        | Schoten             | 1/01/1900   | 31/12/9999 |
| 2910        | Essen               | 1/01/1900   | 31/12/9999 |
| 2920        | Kalmthout           | 1/01/1900   | 31/12/9999 |
| 2930        | Brasschaat          | 1/01/1900   | 31/12/9999 |
| 2940        | Hoevenen            | 1/01/1900   | 31/12/9999 |
| 2940        | Stabroek            | 1/01/1900   | 31/12/9999 |
| 2950        | Kapellen (Antw.)    | 1/01/1900   | 31/12/9999 |
| 2960        | Brecht              | 1/01/1900   | 31/12/9999 |
| 2960        | Sint-Job-in-'t-Goor | 1/01/1900   | 31/12/9999 |
| 2960        | Sint-Lenaarts       | 1/01/1900   | 31/12/9999 |
| 2970        | 's Gravenwezel      | 1/01/1900   | 31/12/9999 |
| 2970        | Schilde             | 1/01/1900   | 31/12/9999 |
| 2980        | Halle (Kempen)      | 1/01/1900   | 31/12/9999 |
| 2980        | Zoersel             | 1/01/1900   | 31/12/9999 |
| 2990        | Loenhout            | 1/01/1900   | 31/12/9999 |
| 2990        | Wuustwezel          | 1/01/1900   | 31/12/9999 |
| 3000        | Louvain             | 1/01/1900   | 31/12/9999 |
| 3001        | Heverlee            | 1/01/1900   | 31/12/9999 |
| 3010        | Kessel-Lo           | 1/01/1900   | 31/12/9999 |
| 3012        | Witsele             | 1/01/1900   | 31/12/9999 |
| 3018        | Wijgmaal (Vl.Br.)   | 1/01/1900   | 31/12/9999 |
| 3020        | Herent              | 1/01/1900   | 31/12/9999 |
| 3020        | Veltem-Beisem       | 1/01/1900   | 31/12/9999 |
| 3020        | Winksele            | 1/01/1900   | 31/12/9999 |
| 3040        | Huldenberg          | 1/01/1900   | 31/12/9999 |
| 3040        | Loonbeek            | 1/01/1900   | 31/12/9999 |
| 3040        | Neerijse            | 1/01/1900   | 31/12/9999 |
| 3040        | Ottenburg           | 1/01/1900   | 31/12/9999 |
| 3040        | Sint-Agatha-Rode    | 1/01/1900   | 31/12/9999 |
| 3050        | Oud-Heverlee        | 1/01/1900   | 31/12/9999 |
| 3051        | Sint-Joris-Weert    | 1/01/1900   | 31/12/9999 |
| 3052        | Blanden             | 1/01/1900   | 31/12/9999 |
| 3053        | Haasrode            | 1/01/1900   | 31/12/9999 |
| 3054        | Vaalbeek            | 1/01/1900   | 31/12/9999 |
| 3060        | Bertem              | 1/01/1900   | 31/12/9999 |
| 3060        | Korbeek-Dijle       | 1/01/1900   | 31/12/9999 |
| 3061        | Leefdaal            | 1/01/1900   | 31/12/9999 |
| 3070        | Kortenberg          | 1/01/1900   | 31/12/9999 |
| 3071        | Erps-Kwerps         | 1/01/1900   | 31/12/9999 |
| 3078        | Everberg            | 1/01/1900   | 31/12/9999 |
| 3078        | Meerbeek            | 1/01/1900   | 31/12/9999 |
| 3080        | Duisburg            | 1/01/1900   | 31/12/9999 |
| 3080        | Tervuren            | 1/01/1900   | 31/12/9999 |
| 3080        | Vossem              | 1/01/1900   | 31/12/9999 |
| 3090        | Overijse            | 1/01/1900   | 31/12/9999 |
| 3110        | Rotselaar           | 1/01/1900   | 31/12/9999 |
| 3111        | Wezemaal            | 1/01/1900   | 31/12/9999 |
| 3118        | Werchter            | 1/01/1900   | 31/12/9999 |
| 3120        | Tremelo             | 1/01/1900   | 31/12/9999 |
| 3128        | Baal                | 1/01/1900   | 31/12/9999 |
| 3130        | Begijnendijk        | 1/01/1900   | 31/12/9999 |
| 3130        | Betekom             | 1/01/1900   | 31/12/9999 |
| 3140        | Keerbergen          | 1/01/1900   | 31/12/9999 |
| 3150        | Haacht              | 1/01/1900   | 31/12/9999 |
| 3150        | Tildonk             | 1/01/1900   | 31/12/9999 |
| 3150        | Wespelaar           | 1/01/1900   | 31/12/9999 |
| 3190        | Boortmeerbeek       | 1/01/1900   | 31/12/9999 |
| 3191        | Hever               | 1/01/1900   | 31/12/9999 |
| 3200        | Aarschot            | 1/01/1900   | 31/12/9999 |
| 3200        | Gelrode             | 1/01/1900   | 31/12/9999 |
| 3201        | Langdorp            | 1/01/1900   | 31/12/9999 |
| 3202        | Rillaar             | 1/01/1900   | 31/12/9999 |
| 3210        | Linden              | 1/01/1900   | 31/12/9999 |
| 3210        | Lubbeek             | 1/01/1900   | 31/12/9999 |
| 3211        | Binkom              | 1/01/1900   | 31/12/9999 |
| 3212        | Pellenberg          | 1/01/1900   | 31/12/9999 |
| 3220        | Holsbeek            | 1/01/1900   | 31/12/9999 |
| 3220        | Kortrijk-Dutssel    | 1/01/1900   | 31/12/9999 |
| 3220        | Sint-Pieters-Rode   | 1/01/1900   | 31/12/9999 |

| Code Postal | Commune                        | A partir de | Jusqu' à   |
|-------------|--------------------------------|-------------|------------|
| 3221        | Nieuwrode                      | 1/01/1900   | 31/12/9999 |
| 3270        | Montaigu-Zichem                | 1/01/1900   | 31/12/9999 |
| 3270        | Scherpenheuvel                 | 1/01/1900   | 31/12/9999 |
| 3271        | Averbode                       | 1/01/1900   | 31/12/9999 |
| 3271        | Zichem                         | 1/01/1900   | 31/12/9999 |
| 3272        | Messelbroek                    | 1/01/1900   | 31/12/9999 |
| 3272        | Testelt                        | 1/01/1900   | 31/12/9999 |
| 3290        | Deurne (VI.Br.)                | 1/01/1900   | 31/12/9999 |
| 3290        | Diest                          | 1/01/1900   | 31/12/9999 |
| 3290        | Schaffren                      | 1/01/1900   | 31/12/9999 |
| 3290        | Webbekom                       | 1/01/1900   | 31/12/9999 |
| 3293        | Kaggevinne                     | 1/01/1900   | 31/12/9999 |
| 3294        | Molenstede                     | 1/01/1900   | 31/12/9999 |
| 3300        | Bost                           | 1/01/1900   | 31/12/9999 |
| 3300        | Goetsenhoven                   | 1/01/1900   | 31/12/9999 |
| 3300        | Hakendover                     | 1/01/1900   | 31/12/9999 |
| 3300        | Kumtich                        | 1/01/1900   | 31/12/9999 |
| 3300        | Oorbeek                        | 1/01/1900   | 31/12/9999 |
| 3300        | Oplinter                       | 1/01/1900   | 31/12/9999 |
| 3300        | Sint-Margriete-Houtem (Tienen) | 1/01/1900   | 31/12/9999 |
| 3300        | Tirlemont                      | 1/01/1900   | 31/12/9999 |
| 3300        | Vissenaken                     | 1/01/1900   | 31/12/9999 |
| 3320        | Hoegaarden                     | 1/01/1900   | 31/12/9999 |
| 3320        | Meldert (VI.Br.)               | 1/01/1900   | 31/12/9999 |
| 3321        | Outgaarden                     | 1/01/1900   | 31/12/9999 |
| 3350        | Drieslinter                    | 1/01/1900   | 31/12/9999 |
| 3350        | Linter                         | 1/01/1900   | 31/12/9999 |
| 3350        | Melkwezer                      | 1/01/1900   | 31/12/9999 |
| 3350        | Neerhespen                     | 1/01/1900   | 31/12/9999 |
| 3350        | Orsmaal-Gussenhoven            | 1/01/1900   | 31/12/9999 |
| 3350        | Wommersom                      | 1/01/1900   | 31/12/9999 |
| 3360        | Bierbeek                       | 1/01/1900   | 31/12/9999 |
| 3360        | Korbeek-Lo                     | 1/01/1900   | 31/12/9999 |
| 3360        | Lovenjoel                      | 1/01/1900   | 31/12/9999 |
| 3360        | Opvelp                         | 1/01/1900   | 31/12/9999 |
| 3370        | Boutersem                      | 1/01/1900   | 31/12/9999 |
| 3370        | Kerkom                         | 1/01/1900   | 31/12/9999 |
| 3370        | Neervelp                       | 1/01/1900   | 31/12/9999 |
| 3370        | Roosbeek                       | 1/01/1900   | 31/12/9999 |
| 3370        | Verrijk                        | 1/01/1900   | 31/12/9999 |
| 3370        | Willebringen                   | 1/01/1900   | 31/12/9999 |
| 3380        | Bunsbeek                       | 1/01/1900   | 31/12/9999 |
| 3380        | Glabbeek-Zuurbemde             | 1/01/1900   | 31/12/9999 |
| 3381        | Kapellen (VI.Br.)              | 1/01/1900   | 31/12/9999 |
| 3384        | Attenrode                      | 1/01/1900   | 31/12/9999 |
| 3390        | Houwaart                       | 1/01/1900   | 31/12/9999 |
| 3390        | Sint-Joris-Winge               | 1/01/1900   | 31/12/9999 |
| 3390        | Tielt-Winge                    | 1/01/1900   | 31/12/9999 |
| 3390        | Tielt (VI.Br.)                 | 1/01/1900   | 31/12/9999 |
| 3391        | Meensel-Kiezegem               | 1/01/1900   | 31/12/9999 |
| 3400        | Eliksem                        | 1/01/1900   | 31/12/9999 |
| 3400        | Ezemaal                        | 1/01/1900   | 31/12/9999 |
| 3400        | Laar                           | 1/01/1900   | 31/12/9999 |
| 3400        | Landen                         | 1/01/1900   | 31/12/9999 |
| 3400        | Neerwinden                     | 1/01/1900   | 31/12/9999 |
| 3400        | Overwinden                     | 1/01/1900   | 31/12/9999 |
| 3400        | Rumsdorp                       | 1/01/1900   | 31/12/9999 |
| 3400        | Wange                          | 1/01/1900   | 31/12/9999 |
| 3401        | Waasmont                       | 1/01/1900   | 31/12/9999 |
| 3401        | Walsbets                       | 1/01/1900   | 31/12/9999 |
| 3401        | Walshoutem                     | 1/01/1900   | 31/12/9999 |
| 3401        | Wezeren                        | 1/01/1900   | 31/12/9999 |
| 3404        | Attenhoven                     | 1/01/1900   | 31/12/9999 |
| 3404        | Neerlanden                     | 1/01/1900   | 31/12/9999 |
| 3440        | Budingen                       | 1/01/1900   | 31/12/9999 |
| 3440        | Dormaal                        | 1/01/1900   | 31/12/9999 |
| 3440        | Halle-Booienhoven              | 1/01/1900   | 31/12/9999 |
| 3440        | Helen-Bos                      | 1/01/1900   | 31/12/9999 |
| 3440        | Léau                           | 1/01/1900   | 31/12/9999 |
| 3450        | Geetbets                       | 1/01/1900   | 31/12/9999 |



| Code Postal | Commune              | A partir de | Jusqu' à   |
|-------------|----------------------|-------------|------------|
| 3450        | Grazen               | 1/01/1900   | 31/12/9999 |
| 3454        | Rummen               | 1/01/1900   | 31/12/9999 |
| 3460        | Assent               | 1/01/1900   | 31/12/9999 |
| 3460        | Bekkevoort           | 1/01/1900   | 31/12/9999 |
| 3461        | Molenbeek-Wersbeek   | 1/01/1900   | 31/12/9999 |
| 3470        | Kortenaken           | 1/01/1900   | 31/12/9999 |
| 3470        | Ransberg             | 1/01/1900   | 31/12/9999 |
| 3471        | Hoeleden             | 1/01/1900   | 31/12/9999 |
| 3472        | Kersbeek-Miskom      | 1/01/1900   | 31/12/9999 |
| 3473        | Waanrode             | 1/01/1900   | 31/12/9999 |
| 3500        | Hasselt              | 1/01/1900   | 31/12/9999 |
| 3500        | Sint-Lambrechts-Herk | 1/01/1900   | 31/12/9999 |
| 3501        | Wimmerdingen         | 1/01/1900   | 31/12/9999 |
| 3510        | Kermt (Hasselt)      | 1/01/1900   | 31/12/9999 |
| 3510        | Spalbeek             | 1/01/1900   | 31/12/9999 |
| 3511        | Kuringen             | 1/01/1900   | 31/12/9999 |
| 3511        | Stokrooie            | 1/01/1900   | 31/12/9999 |
| 3512        | Stevoort             | 1/01/1900   | 31/12/9999 |
| 3520        | Zonhoven             | 1/01/1900   | 31/12/9999 |
| 3530        | Helchteren           | 1/01/1900   | 31/12/9999 |
| 3530        | Houthalen            | 1/01/1900   | 31/12/9999 |
| 3530        | Houthalen-Helchteren | 1/01/1900   | 31/12/9999 |
| 3540        | Berbroek             | 1/01/1900   | 31/12/9999 |
| 3540        | Donk                 | 1/01/1900   | 31/12/9999 |
| 3540        | Herk-de-Stad         | 1/01/1900   | 31/12/9999 |
| 3540        | Schulen              | 1/01/1900   | 31/12/9999 |
| 3545        | Halen                | 1/01/1900   | 31/12/9999 |
| 3545        | Loksbergen           | 1/01/1900   | 31/12/9999 |
| 3545        | Zelem                | 1/01/1900   | 31/12/9999 |
| 3550        | Heusden-Zolder       | 1/01/1900   | 31/12/9999 |
| 3550        | Heusden (Limb.)      | 1/01/1900   | 31/12/9999 |
| 3550        | Zolder               | 1/01/1900   | 31/12/9999 |
| 3560        | Linkhout             | 1/01/1900   | 31/12/9999 |
| 3560        | Lummen               | 1/01/1900   | 31/12/9999 |
| 3560        | Meldert (Limb.)      | 1/01/1900   | 31/12/9999 |
| 3570        | Alken                | 1/01/1900   | 31/12/9999 |
| 3580        | Beringen             | 1/01/1900   | 31/12/9999 |
| 3581        | Beverlo              | 1/01/1900   | 31/12/9999 |
| 3582        | Koersel              | 1/01/1900   | 31/12/9999 |
| 3583        | Paal                 | 1/01/1900   | 31/12/9999 |
| 3590        | Diepenbeek           | 1/01/1900   | 31/12/9999 |
| 3600        | Genk                 | 1/01/1900   | 31/12/9999 |
| 3620        | Gellik               | 1/01/1900   | 31/12/9999 |
| 3620        | Lanaken              | 1/01/1900   | 31/12/9999 |
| 3620        | Neerharen            | 1/01/1900   | 31/12/9999 |
| 3620        | Veldwezelt           | 1/01/1900   | 31/12/9999 |
| 3621        | Rekem                | 1/01/1900   | 31/12/9999 |
| 3630        | Eisden               | 1/01/1900   | 31/12/9999 |
| 3630        | Leut                 | 1/01/1900   | 31/12/9999 |
| 3630        | Maasmechelen         | 1/01/1900   | 31/12/9999 |
| 3630        | Mechelen-aan-de-Maas | 1/01/1900   | 31/12/9999 |
| 3630        | Meeswijk             | 1/01/1900   | 31/12/9999 |
| 3630        | Opgrimbie            | 1/01/1900   | 31/12/9999 |
| 3630        | Vucht                | 1/01/1900   | 31/12/9999 |
| 3631        | Boorseme             | 1/01/1900   | 31/12/9999 |
| 3631        | Uikhoven             | 1/01/1900   | 31/12/9999 |
| 3640        | Kessenich            | 1/01/1900   | 31/12/9999 |
| 3640        | Kinrooi              | 1/01/1900   | 31/12/9999 |
| 3640        | Molenbeersel         | 1/01/1900   | 31/12/9999 |
| 3640        | Ophoven              | 1/01/1900   | 31/12/9999 |
| 3650        | Dilsen-Stokkem       | 1/01/1900   | 31/12/9999 |
| 3650        | Elen                 | 1/01/1900   | 31/12/9999 |
| 3650        | Lanklaar             | 1/01/1900   | 31/12/9999 |
| 3650        | Rotem                | 1/01/1900   | 31/12/9999 |
| 3650        | Stokkem              | 1/01/1900   | 31/12/9999 |
| 3660        | Opglabbeek           | 1/01/1900   | 31/12/9999 |
| 3665        | As                   | 1/01/1900   | 31/12/9999 |
| 3668        | Niel-bij-As          | 1/01/1900   | 31/12/9999 |
| 3670        | Ellikom              | 1/01/1900   | 31/12/9999 |
| 3670        | Gruitrode            | 1/01/1900   | 31/12/9999 |

| Code Postal | Commune              | A partir de | Jusqu' à   |
|-------------|----------------------|-------------|------------|
| 3670        | Meeuwen              | 1/01/1900   | 31/12/9999 |
| 3670        | Meeuwen-Gruitrode    | 1/01/1900   | 31/12/9999 |
| 3670        | Neerglabbeek         | 1/01/1900   | 31/12/9999 |
| 3670        | Wijshagen            | 1/01/1900   | 31/12/9999 |
| 3680        | Maaseik              | 1/01/1900   | 31/12/9999 |
| 3680        | Neeroeteren          | 1/01/1900   | 31/12/9999 |
| 3680        | Opoeteren            | 1/01/1900   | 31/12/9999 |
| 3690        | Zutendaal            | 1/01/1900   | 31/12/9999 |
| 3700        | 's Herenelderen      | 1/01/1900   | 31/12/9999 |
| 3700        | Berg (Limb.)         | 1/01/1900   | 31/12/9999 |
| 3700        | Diets-Heur           | 1/01/1900   | 31/12/9999 |
| 3700        | Haren (Tongeren)     | 1/01/1900   | 31/12/9999 |
| 3700        | Henis                | 1/01/1900   | 31/12/9999 |
| 3700        | Kolmont (Tongeren)   | 1/01/1900   | 31/12/9999 |
| 3700        | Koninksem            | 1/01/1900   | 31/12/9999 |
| 3700        | Lauw                 | 1/01/1900   | 31/12/9999 |
| 3700        | Mal                  | 1/01/1900   | 31/12/9999 |
| 3700        | Neerrepn             | 1/01/1900   | 31/12/9999 |
| 3700        | Nerem                | 1/01/1900   | 31/12/9999 |
| 3700        | Overrepn (Kolmont)   | 1/01/1900   | 31/12/9999 |
| 3700        | Piringen (Haren)     | 1/01/1900   | 31/12/9999 |
| 3700        | Riksingen            | 1/01/1900   | 31/12/9999 |
| 3700        | Rutten               | 1/01/1900   | 31/12/9999 |
| 3700        | Sluizen              | 1/01/1900   | 31/12/9999 |
| 3700        | Tongres              | 1/01/1900   | 31/12/9999 |
| 3700        | Vreeren              | 1/01/1900   | 31/12/9999 |
| 3700        | Widooie (Haren)      | 1/01/1900   | 31/12/9999 |
| 3717        | Herstappe            | 1/01/1900   | 31/12/9999 |
| 3720        | Kortessem            | 1/01/1900   | 31/12/9999 |
| 3721        | Vliermaalroot        | 1/01/1900   | 31/12/9999 |
| 3722        | Wintershoven         | 1/01/1900   | 31/12/9999 |
| 3723        | Guigoven             | 1/01/1900   | 31/12/9999 |
| 3724        | Vliermaal            | 1/01/1900   | 31/12/9999 |
| 3730        | Hoeselt              | 1/01/1900   | 31/12/9999 |
| 3730        | Romershoven          | 1/01/1900   | 31/12/9999 |
| 3730        | Sint-Huibrechts-Hern | 1/01/1900   | 31/12/9999 |
| 3730        | Werm                 | 1/01/1900   | 31/12/9999 |
| 3732        | Schalkhoven          | 1/01/1900   | 31/12/9999 |
| 3740        | Beverst              | 1/01/1900   | 31/12/9999 |
| 3740        | Bilzen               | 1/01/1900   | 31/12/9999 |
| 3740        | Eigenbilzen          | 1/01/1900   | 31/12/9999 |
| 3740        | Grote-Spouwen        | 1/01/1900   | 31/12/9999 |
| 3740        | Hees                 | 1/01/1900   | 31/12/9999 |
| 3740        | Kleine-Spouwen       | 1/01/1900   | 31/12/9999 |
| 3740        | Mopertingen          | 1/01/1900   | 31/12/9999 |
| 3740        | Munsterbilzen        | 1/01/1900   | 31/12/9999 |
| 3740        | Rijkhoven            | 1/01/1900   | 31/12/9999 |
| 3740        | Rosmeer              | 1/01/1900   | 31/12/9999 |
| 3740        | Spouwen              | 1/01/1900   | 31/12/9999 |
| 3740        | Waltwilder           | 1/01/1900   | 31/12/9999 |
| 3742        | Martenslinde         | 1/01/1900   | 31/12/9999 |
| 3746        | Hoelbeek             | 1/01/1900   | 31/12/9999 |
| 3770        | Genoelselderen       | 1/01/1900   | 31/12/9999 |
| 3770        | Herderen             | 1/01/1900   | 31/12/9999 |
| 3770        | Kanne                | 1/01/1900   | 31/12/9999 |
| 3770        | Membruggen           | 1/01/1900   | 31/12/9999 |
| 3770        | Millen               | 1/01/1900   | 31/12/9999 |
| 3770        | Riemst               | 1/01/1900   | 31/12/9999 |
| 3770        | Val-Meer             | 1/01/1900   | 31/12/9999 |
| 3770        | Vlijtingen           | 1/01/1900   | 31/12/9999 |
| 3770        | Vroenhoven           | 1/01/1900   | 31/12/9999 |
| 3770        | Zichen-Zussen-Bolder | 1/01/1900   | 31/12/9999 |
| 3790        | Fouron-Saint-Martin  | 1/01/1900   | 31/12/9999 |
| 3790        | Fourons              | 1/01/1900   | 31/12/9999 |
| 3790        | Mouland              | 1/01/1900   | 31/12/9999 |
| 3791        | Remersdaal           | 1/01/1900   | 31/12/9999 |
| 3792        | Fouron-Saint-Pierre  | 1/01/1900   | 31/12/9999 |
| 3793        | Teuven               | 1/01/1900   | 31/12/9999 |
| 3798        | Fouron-le-Comte      | 1/01/1900   | 31/12/9999 |
| 3800        | Aalst (Limb.)        | 1/01/1900   | 31/12/9999 |

| Code Postal | Commune                 | A partir de | Jusqu' à   |
|-------------|-------------------------|-------------|------------|
| 3800        | Brustem                 | 1/01/1900   | 31/12/9999 |
| 3800        | Engelmanshoven          | 1/01/1900   | 31/12/9999 |
| 3800        | Gelinden                | 1/01/1900   | 31/12/9999 |
| 3800        | Groot-Gelmen            | 1/01/1900   | 31/12/9999 |
| 3800        | Halmaal                 | 1/01/1900   | 31/12/9999 |
| 3800        | Kerkom-bij-Sint-Truiden | 1/01/1900   | 31/12/9999 |
| 3800        | Ordingen                | 1/01/1900   | 31/12/9999 |
| 3800        | Saint-Trond             | 1/01/1900   | 31/12/9999 |
| 3800        | Zeperen                 | 1/01/1900   | 31/12/9999 |
| 3803        | Duras                   | 1/01/1900   | 31/12/9999 |
| 3803        | Gorseme                 | 1/01/1900   | 31/12/9999 |
| 3803        | Runkelen                | 1/01/1900   | 31/12/9999 |
| 3803        | Wilderen                | 1/01/1900   | 31/12/9999 |
| 3806        | Velm                    | 1/01/1900   | 31/12/9999 |
| 3830        | Berlingen               | 1/01/1900   | 31/12/9999 |
| 3830        | Wellen                  | 1/01/1900   | 31/12/9999 |
| 3831        | Herten                  | 1/01/1900   | 31/12/9999 |
| 3832        | Ulbeek                  | 1/01/1900   | 31/12/9999 |
| 3840        | Bommershoven (Haren)    | 1/01/1900   | 31/12/9999 |
| 3840        | Broekom                 | 1/01/1900   | 31/12/9999 |
| 3840        | Gors-Opleeuw            | 1/01/1900   | 31/12/9999 |
| 3840        | Gotem                   | 1/01/1900   | 31/12/9999 |
| 3840        | Groot-Loon              | 1/01/1900   | 31/12/9999 |
| 3840        | Haren (Borgloon)        | 1/01/1900   | 31/12/9999 |
| 3840        | Hendrieken              | 1/01/1900   | 31/12/9999 |
| 3840        | Hoepertingen            | 1/01/1900   | 31/12/9999 |
| 3840        | Jesseren (Kolmont)      | 1/01/1900   | 31/12/9999 |
| 3840        | Kerniel                 | 1/01/1900   | 31/12/9999 |
| 3840        | Kolmont (Borgloon)      | 1/01/1900   | 31/12/9999 |
| 3840        | Kuttehoven              | 1/01/1900   | 31/12/9999 |
| 3840        | Looz                    | 1/01/1900   | 31/12/9999 |
| 3840        | Rijkel                  | 1/01/1900   | 31/12/9999 |
| 3840        | Voort                   | 1/01/1900   | 31/12/9999 |
| 3850        | Binderveld              | 1/01/1900   | 31/12/9999 |
| 3850        | Kozen                   | 1/01/1900   | 31/12/9999 |
| 3850        | Nieuwerkerken (Limb.)   | 1/01/1900   | 31/12/9999 |
| 3850        | Wijer                   | 1/01/1900   | 31/12/9999 |
| 3870        | Batsheers               | 1/01/1900   | 31/12/9999 |
| 3870        | Bovelingen              | 1/01/1900   | 31/12/9999 |
| 3870        | Gutschoven              | 1/01/1900   | 31/12/9999 |
| 3870        | Heers                   | 1/01/1900   | 31/12/9999 |
| 3870        | Heks                    | 1/01/1900   | 31/12/9999 |
| 3870        | Horpmaal                | 1/01/1900   | 31/12/9999 |
| 3870        | Klein-Gelmen            | 1/01/1900   | 31/12/9999 |
| 3870        | Mechelen-Bovelingen     | 1/01/1900   | 31/12/9999 |
| 3870        | Mettekoven              | 1/01/1900   | 31/12/9999 |
| 3870        | Opheers                 | 1/01/1900   | 31/12/9999 |
| 3870        | Rukkelingen-Loon        | 1/01/1900   | 31/12/9999 |
| 3870        | Vechmaal                | 1/01/1900   | 31/12/9999 |
| 3870        | Veulen                  | 1/01/1900   | 31/12/9999 |
| 3890        | Boekhout                | 1/01/1900   | 31/12/9999 |
| 3890        | Gingelom                | 1/01/1900   | 31/12/9999 |
| 3890        | Jeuk                    | 1/01/1900   | 31/12/9999 |
| 3890        | Kortijns                | 1/01/1900   | 31/12/9999 |
| 3890        | Montenaken              | 1/01/1900   | 31/12/9999 |
| 3890        | Niel-bij-Sint-Truiden   | 1/01/1900   | 31/12/9999 |
| 3890        | Vorsen                  | 1/01/1900   | 31/12/9999 |
| 3891        | Borlo                   | 1/01/1900   | 31/12/9999 |
| 3891        | Buvingen                | 1/01/1900   | 31/12/9999 |
| 3891        | Mielen-Boven-Aalst      | 1/01/1900   | 31/12/9999 |
| 3891        | Muizen (Limb.)          | 1/01/1900   | 31/12/9999 |
| 3900        | Overpelt                | 1/01/1900   | 31/12/9999 |
| 3910        | Neerpelt                | 1/01/1900   | 31/12/9999 |
| 3910        | Sint-Huibrechts-Lille   | 1/01/1900   | 31/12/9999 |
| 3920        | Lommel                  | 1/01/1900   | 31/12/9999 |
| 3930        | Achel                   | 1/01/1900   | 31/12/9999 |
| 3930        | Hamont                  | 1/01/1900   | 31/12/9999 |
| 3930        | Hamont-Achel            | 1/01/1900   | 31/12/9999 |
| 3940        | Hechtel                 | 1/01/1900   | 31/12/9999 |
| 3940        | Hechtel-Eksel           | 1/01/1900   | 31/12/9999 |

| Code Postal | Commune                       | A partir de | Jusqu' à   |
|-------------|-------------------------------|-------------|------------|
| 3941        | Eksel                         | 1/01/1900   | 31/12/9999 |
| 3945        | Ham                           | 1/01/1900   | 31/12/9999 |
| 3945        | Kwaadmechelen                 | 1/01/1900   | 31/12/9999 |
| 3945        | Oostham                       | 1/01/1900   | 31/12/9999 |
| 3950        | Bochoit                       | 1/01/1900   | 31/12/9999 |
| 3950        | Kaulille                      | 1/01/1900   | 31/12/9999 |
| 3950        | Reppel                        | 1/01/1900   | 31/12/9999 |
| 3960        | Beek                          | 1/01/1900   | 31/12/9999 |
| 3960        | Bree                          | 1/01/1900   | 31/12/9999 |
| 3960        | Gerdingen                     | 1/01/1900   | 31/12/9999 |
| 3960        | Opitter                       | 1/01/1900   | 31/12/9999 |
| 3960        | Tongerlo (Limb.)              | 1/01/1900   | 31/12/9999 |
| 3970        | Bourg-Léopold                 | 1/01/1900   | 31/12/9999 |
| 3971        | Heppen                        | 1/01/1900   | 31/12/9999 |
| 3980        | Tessengerlo                   | 1/01/1900   | 31/12/9999 |
| 3990        | Grote-Brogel                  | 1/01/1900   | 31/12/9999 |
| 3990        | Kleine-Brogel                 | 1/01/1900   | 31/12/9999 |
| 3990        | Peer                          | 1/01/1900   | 31/12/9999 |
| 3990        | Wijchmaal                     | 1/01/1900   | 31/12/9999 |
| 4000        | Glain                         | 1/01/1900   | 31/12/9999 |
| 4000        | Liège                         | 1/01/1900   | 31/12/9999 |
| 4000        | Rocourt                       | 1/01/1900   | 31/12/9999 |
| 4020        | Bressoux                      | 1/01/1900   | 31/12/9999 |
| 4020        | Jupille-sur-Meuse             | 1/01/1900   | 31/12/9999 |
| 4020        | Liège                         | 1/01/1900   | 31/12/9999 |
| 4020        | Wandre                        | 1/01/1900   | 31/12/9999 |
| 4030        | Grivegnée                     | 1/01/1900   | 31/12/9999 |
| 4031        | Angleur                       | 1/01/1900   | 31/12/9999 |
| 4032        | Chênee                        | 1/01/1900   | 31/12/9999 |
| 4040        | Herstal                       | 1/01/1900   | 31/12/9999 |
| 4041        | Milmort                       | 1/01/1900   | 31/12/9999 |
| 4041        | Vottem                        | 1/01/1900   | 31/12/9999 |
| 4042        | Liers                         | 1/01/1900   | 31/12/9999 |
| 4050        | Chaufontaine                  | 1/01/1900   | 31/12/9999 |
| 4051        | Vaux-sous-Chèvremont          | 1/01/1900   | 31/12/9999 |
| 4052        | Beaufays                      | 1/01/1900   | 31/12/9999 |
| 4053        | Embourg                       | 1/01/1900   | 31/12/9999 |
| 4090        | FBA (Forces Belges en Allem.) | 1/01/1900   | 31/12/9999 |
| 4100        | Bonnelles                     | 1/01/1900   | 31/12/9999 |
| 4100        | Seraing                       | 1/01/1900   | 31/12/9999 |
| 4101        | Jemeppe-sur-Meuse             | 1/01/1900   | 31/12/9999 |
| 4102        | Ougrée                        | 1/01/1900   | 31/12/9999 |
| 4120        | Ehein                         | 1/01/1900   | 31/12/9999 |
| 4120        | Neupré                        | 1/01/1900   | 31/12/9999 |
| 4120        | Rotheux-Rimière               | 1/01/1900   | 31/12/9999 |
| 4121        | Neuville-en-Condroz           | 1/01/1900   | 31/12/9999 |
| 4122        | Plainevaux                    | 1/01/1900   | 31/12/9999 |
| 4130        | Esneux                        | 1/01/1900   | 31/12/9999 |
| 4130        | Tilff                         | 1/01/1900   | 31/12/9999 |
| 4140        | Dolembreux                    | 1/01/1900   | 31/12/9999 |
| 4140        | Gomzé-Andoumont               | 1/01/1900   | 31/12/9999 |
| 4140        | Rouvreux                      | 1/01/1900   | 31/12/9999 |
| 4140        | Sprimont                      | 1/01/1900   | 31/12/9999 |
| 4141        | Louveigné                     | 1/01/1900   | 31/12/9999 |
| 4160        | Anthisnes                     | 1/01/1900   | 31/12/9999 |
| 4161        | Villers-aux-Tours             | 1/01/1900   | 31/12/9999 |
| 4162        | Hody                          | 1/01/1900   | 31/12/9999 |
| 4163        | Tavier                        | 1/01/1900   | 31/12/9999 |
| 4170        | Comblain-au-Pont              | 1/01/1900   | 31/12/9999 |
| 4171        | Poulseur                      | 1/01/1900   | 31/12/9999 |
| 4180        | Comblain-Fairon               | 1/01/1900   | 31/12/9999 |
| 4180        | Comblain-la-Tour              | 1/01/1900   | 31/12/9999 |
| 4180        | Hamoir                        | 1/01/1900   | 31/12/9999 |
| 4181        | Filot                         | 1/01/1900   | 31/12/9999 |
| 4190        | Ferrières                     | 1/01/1900   | 31/12/9999 |
| 4190        | My                            | 1/01/1900   | 31/12/9999 |
| 4190        | Vieuxville                    | 1/01/1900   | 31/12/9999 |
| 4190        | Werbomont                     | 1/01/1900   | 31/12/9999 |
| 4190        | Xhoris                        | 1/01/1900   | 31/12/9999 |
| 4210        | Burdinne                      | 1/01/1900   | 31/12/9999 |

| Code Postal | Commune               | A partir de | Jusqu' à   |
|-------------|-----------------------|-------------|------------|
| 4210        | Hannêche              | 1/01/1900   | 31/12/9999 |
| 4210        | Lamontzée             | 1/01/1900   | 31/12/9999 |
| 4210        | Mameffe               | 1/01/1900   | 31/12/9999 |
| 4210        | Oteppe                | 1/01/1900   | 31/12/9999 |
| 4217        | Héron                 | 1/01/1900   | 31/12/9999 |
| 4217        | Lavoir                | 1/01/1900   | 31/12/9999 |
| 4217        | Waret-l'Evêque        | 1/01/1900   | 31/12/9999 |
| 4218        | Couthuin              | 1/01/1900   | 31/12/9999 |
| 4219        | Acosse                | 1/01/1900   | 31/12/9999 |
| 4219        | Ambresin              | 1/01/1900   | 31/12/9999 |
| 4219        | Meeffe                | 1/01/1900   | 31/12/9999 |
| 4219        | Wasseiges             | 1/01/1900   | 31/12/9999 |
| 4250        | Boëlhe                | 1/01/1900   | 31/12/9999 |
| 4250        | Geer                  | 1/01/1900   | 31/12/9999 |
| 4250        | Hollogne-sur-Geer     | 1/01/1900   | 31/12/9999 |
| 4250        | Lens-Saint-Servais    | 1/01/1900   | 31/12/9999 |
| 4252        | Omal                  | 1/01/1900   | 31/12/9999 |
| 4253        | Darion                | 1/01/1900   | 31/12/9999 |
| 4254        | Ligny                 | 1/01/1900   | 31/12/9999 |
| 4257        | Berloz                | 1/01/1900   | 31/12/9999 |
| 4257        | Corswarem             | 1/01/1900   | 31/12/9999 |
| 4257        | Rosoux-Crenwick       | 1/01/1900   | 31/12/9999 |
| 4260        | Avennes               | 1/01/1900   | 31/12/9999 |
| 4260        | Braives               | 1/01/1900   | 31/12/9999 |
| 4260        | Ciplet                | 1/01/1900   | 31/12/9999 |
| 4260        | Fallais               | 1/01/1900   | 31/12/9999 |
| 4260        | Fumal                 | 1/01/1900   | 31/12/9999 |
| 4260        | Ville-en-Hesbaye      | 1/01/1900   | 31/12/9999 |
| 4261        | Latinne               | 1/01/1900   | 31/12/9999 |
| 4263        | Tourinne (Lg.)        | 1/01/1900   | 31/12/9999 |
| 4280        | Abolens               | 1/01/1900   | 31/12/9999 |
| 4280        | Avernas-le-Bauduin    | 1/01/1900   | 31/12/9999 |
| 4280        | Avin                  | 1/01/1900   | 31/12/9999 |
| 4280        | Bertrée               | 1/01/1900   | 31/12/9999 |
| 4280        | Blehen                | 1/01/1900   | 31/12/9999 |
| 4280        | Cras-Avernas          | 1/01/1900   | 31/12/9999 |
| 4280        | Crehen                | 1/01/1900   | 31/12/9999 |
| 4280        | Grand-Hallet          | 1/01/1900   | 31/12/9999 |
| 4280        | Hannut                | 1/01/1900   | 31/12/9999 |
| 4280        | Lens-Saint-Remy       | 1/01/1900   | 31/12/9999 |
| 4280        | Merdorp               | 1/01/1900   | 31/12/9999 |
| 4280        | Moxhe                 | 1/01/1900   | 31/12/9999 |
| 4280        | Petit-Hallet          | 1/01/1900   | 31/12/9999 |
| 4280        | Poucet                | 1/01/1900   | 31/12/9999 |
| 4280        | Thisnes               | 1/01/1900   | 31/12/9999 |
| 4280        | Trognée               | 1/01/1900   | 31/12/9999 |
| 4280        | Villers-le-Peuplier   | 1/01/1900   | 31/12/9999 |
| 4280        | Wansin                | 1/01/1900   | 31/12/9999 |
| 4287        | Lincent               | 1/01/1900   | 31/12/9999 |
| 4287        | Pellaines             | 1/01/1900   | 31/12/9999 |
| 4287        | Racour                | 1/01/1900   | 31/12/9999 |
| 4300        | Bettincourt           | 1/01/1900   | 31/12/9999 |
| 4300        | Bleret                | 1/01/1900   | 31/12/9999 |
| 4300        | Bovenistier           | 1/01/1900   | 31/12/9999 |
| 4300        | Grand-Axhe            | 1/01/1900   | 31/12/9999 |
| 4300        | Lantremange           | 1/01/1900   | 31/12/9999 |
| 4300        | Oleye                 | 1/01/1900   | 31/12/9999 |
| 4300        | Waremmes              | 1/01/1900   | 31/12/9999 |
| 4317        | Aineffe               | 1/01/1900   | 31/12/9999 |
| 4317        | Borlez                | 1/01/1900   | 31/12/9999 |
| 4317        | Celles (Lg.)          | 1/01/1900   | 31/12/9999 |
| 4317        | Faimes                | 1/01/1900   | 31/12/9999 |
| 4317        | Les Waleffes          | 1/01/1900   | 31/12/9999 |
| 4317        | Viemme                | 1/01/1900   | 31/12/9999 |
| 4340        | Awans                 | 1/01/1900   | 31/12/9999 |
| 4340        | Fooz                  | 1/01/1900   | 31/12/9999 |
| 4340        | Othée                 | 1/01/1900   | 31/12/9999 |
| 4340        | Villers-l'Evêque      | 1/01/1900   | 31/12/9999 |
| 4342        | Hognoul               | 1/01/1900   | 31/12/9999 |
| 4347        | Fexhe-le-Haut-Clocher | 1/01/1900   | 31/12/9999 |

| Code Postal | Commune                 | A partir de | Jusqu' à   |
|-------------|-------------------------|-------------|------------|
| 4347        | Freloux                 | 1/01/1900   | 31/12/9999 |
| 4347        | Noville (Lg.)           | 1/01/1900   | 31/12/9999 |
| 4347        | Roloux                  | 1/01/1900   | 31/12/9999 |
| 4347        | Voroux-Goreux           | 1/01/1900   | 31/12/9999 |
| 4350        | Lamine                  | 1/01/1900   | 31/12/9999 |
| 4350        | Momalle                 | 1/01/1900   | 31/12/9999 |
| 4350        | Pousset                 | 1/01/1900   | 31/12/9999 |
| 4350        | Remicourt               | 1/01/1900   | 31/12/9999 |
| 4351        | Hodeige                 | 1/01/1900   | 31/12/9999 |
| 4357        | Donceel                 | 1/01/1900   | 31/12/9999 |
| 4357        | Haneffe                 | 1/01/1900   | 31/12/9999 |
| 4357        | Jeneffe (Lg.)           | 1/01/1900   | 31/12/9999 |
| 4357        | Limont                  | 1/01/1900   | 31/12/9999 |
| 4360        | Bergilers               | 1/01/1900   | 31/12/9999 |
| 4360        | Grandville              | 1/01/1900   | 31/12/9999 |
| 4360        | Lens-sur-Geer           | 1/01/1900   | 31/12/9999 |
| 4360        | Oreye                   | 1/01/1900   | 31/12/9999 |
| 4360        | Otrange                 | 1/01/1900   | 31/12/9999 |
| 4367        | Crisnée                 | 1/01/1900   | 31/12/9999 |
| 4367        | Fize-le-Marsal          | 1/01/1900   | 31/12/9999 |
| 4367        | Kemexhe                 | 1/01/1900   | 31/12/9999 |
| 4367        | Odeur                   | 1/01/1900   | 31/12/9999 |
| 4367        | Thys                    | 1/01/1900   | 31/12/9999 |
| 4400        | Awirs                   | 1/01/1900   | 31/12/9999 |
| 4400        | Chokier                 | 1/01/1900   | 31/12/9999 |
| 4400        | Flémalle                | 1/01/1900   | 31/12/9999 |
| 4400        | Flémalle-Grande         | 1/01/1900   | 31/12/9999 |
| 4400        | Flémalle-Haute          | 1/01/1900   | 31/12/9999 |
| 4400        | Gleixhe                 | 1/01/1900   | 31/12/9999 |
| 4400        | Ivoz-Ramet              | 1/01/1900   | 31/12/9999 |
| 4400        | Mons-lez-Liège          | 1/01/1900   | 31/12/9999 |
| 4420        | Montegnée               | 1/01/1900   | 31/12/9999 |
| 4420        | Saint-Nicolas (Lg.)     | 1/01/1900   | 31/12/9999 |
| 4420        | Tilleur                 | 1/01/1900   | 31/12/9999 |
| 4430        | Ans                     | 1/01/1900   | 31/12/9999 |
| 4431        | Loncin                  | 1/01/1900   | 31/12/9999 |
| 4432        | Alleur                  | 1/01/1900   | 31/12/9999 |
| 4432        | Xhendremael             | 1/01/1900   | 31/12/9999 |
| 4450        | Juprelle                | 1/01/1900   | 31/12/9999 |
| 4450        | Lantin                  | 1/01/1900   | 31/12/9999 |
| 4450        | Slins                   | 1/01/1900   | 31/12/9999 |
| 4451        | Voroux-lez-Liers        | 1/01/1900   | 31/12/9999 |
| 4452        | Paifve                  | 1/01/1900   | 31/12/9999 |
| 4452        | Wihogne                 | 1/01/1900   | 31/12/9999 |
| 4453        | Villers-Saint-Siméon    | 1/01/1900   | 31/12/9999 |
| 4458        | Fexhe-Slins             | 1/01/1900   | 31/12/9999 |
| 4460        | Bierset                 | 1/01/1900   | 31/12/9999 |
| 4460        | Grâce-Berleur           | 1/01/1900   | 31/12/9999 |
| 4460        | Grâce-Hollogne          | 1/01/1900   | 31/12/9999 |
| 4460        | Hollogne-aux-Pierres    | 1/01/1900   | 31/12/9999 |
| 4460        | Horion-Hozémont         | 1/01/1900   | 31/12/9999 |
| 4460        | Velroux                 | 1/01/1900   | 31/12/9999 |
| 4470        | Saint-Georges-sur-Meuse | 1/01/1900   | 31/12/9999 |
| 4480        | Clermont-sous-Huy       | 1/01/1900   | 31/12/9999 |
| 4480        | Engis                   | 1/01/1900   | 31/12/9999 |
| 4480        | Hermalle-sous-Huy       | 1/01/1900   | 31/12/9999 |
| 4500        | Ben-Ahin                | 1/01/1900   | 31/12/9999 |
| 4500        | Huy                     | 1/01/1900   | 31/12/9999 |
| 4500        | Tihange                 | 1/01/1900   | 31/12/9999 |
| 4520        | Antheit                 | 1/01/1900   | 31/12/9999 |
| 4520        | Bas-Oha                 | 1/01/1900   | 31/12/9999 |
| 4520        | Huccorgne               | 1/01/1900   | 31/12/9999 |
| 4520        | Moha                    | 1/01/1900   | 31/12/9999 |
| 4520        | Vinalmont               | 1/01/1900   | 31/12/9999 |
| 4520        | Wanze                   | 1/01/1900   | 31/12/9999 |
| 4530        | Fize-Fontaine           | 1/01/1900   | 31/12/9999 |
| 4530        | Vaux-et-Borset          | 1/01/1900   | 31/12/9999 |
| 4530        | Vieux-Waleffe           | 1/01/1900   | 31/12/9999 |
| 4530        | Villers-le-Bouillet     | 1/01/1900   | 31/12/9999 |
| 4530        | Warnant-Dreye           | 1/01/1900   | 31/12/9999 |

| Code Postal | Commune            | A partir de | Jusqu' à   |
|-------------|--------------------|-------------|------------|
| 4537        | Chapon-Seraing     | 1/01/1900   | 31/12/9999 |
| 4537        | Seraing-le-Château | 1/01/1900   | 31/12/9999 |
| 4537        | Verlaine           | 1/01/1900   | 31/12/9999 |
| 4540        | Amay               | 1/01/1900   | 31/12/9999 |
| 4540        | Ampsin             | 1/01/1900   | 31/12/9999 |
| 4540        | Flône              | 1/01/1900   | 31/12/9999 |
| 4540        | Jehay              | 1/01/1900   | 31/12/9999 |
| 4540        | Ombret             | 1/01/1900   | 31/12/9999 |
| 4550        | Nandrin            | 1/01/1900   | 31/12/9999 |
| 4550        | Saint-Séverin      | 1/01/1900   | 31/12/9999 |
| 4550        | Villers-le-Temple  | 1/01/1900   | 31/12/9999 |
| 4550        | Yernée-Fraineux    | 1/01/1900   | 31/12/9999 |
| 4557        | Abée               | 1/01/1900   | 31/12/9999 |
| 4557        | Fraiture           | 1/01/1900   | 31/12/9999 |
| 4557        | Ramelot            | 1/01/1900   | 31/12/9999 |
| 4557        | Seny               | 1/01/1900   | 31/12/9999 |
| 4557        | Soheit-Tinlot      | 1/01/1900   | 31/12/9999 |
| 4557        | Tinlot             | 1/01/1900   | 31/12/9999 |
| 4560        | Bois-et-Borsu      | 1/01/1900   | 31/12/9999 |
| 4560        | Clavier            | 1/01/1900   | 31/12/9999 |
| 4560        | Les Avins          | 1/01/1900   | 31/12/9999 |
| 4560        | Ocquier            | 1/01/1900   | 31/12/9999 |
| 4560        | Pailhe             | 1/01/1900   | 31/12/9999 |
| 4560        | Terwagne           | 1/01/1900   | 31/12/9999 |
| 4570        | Marchin            | 1/01/1900   | 31/12/9999 |
| 4570        | Vyle-et-Tharoul    | 1/01/1900   | 31/12/9999 |
| 4577        | Modave             | 1/01/1900   | 31/12/9999 |
| 4577        | Outrelouxhe        | 1/01/1900   | 31/12/9999 |
| 4577        | Strée-lez-Huy      | 1/01/1900   | 31/12/9999 |
| 4577        | Vierset-Barse      | 1/01/1900   | 31/12/9999 |
| 4590        | Ellemelle          | 1/01/1900   | 31/12/9999 |
| 4590        | Ouffet             | 1/01/1900   | 31/12/9999 |
| 4590        | Warzée             | 1/01/1900   | 31/12/9999 |
| 4600        | Lanaye             | 1/01/1900   | 31/12/9999 |
| 4600        | Lixhe              | 1/01/1900   | 31/12/9999 |
| 4600        | Richelle           | 1/01/1900   | 31/12/9999 |
| 4600        | Visé               | 1/01/1900   | 31/12/9999 |
| 4601        | Argenteau          | 1/01/1900   | 31/12/9999 |
| 4602        | Cheratte           | 1/01/1900   | 31/12/9999 |
| 4606        | Saint-André        | 1/01/1900   | 31/12/9999 |
| 4607        | Berneau            | 1/01/1900   | 31/12/9999 |
| 4607        | Bombaye            | 1/01/1900   | 31/12/9999 |
| 4607        | Dalhem             | 1/01/1900   | 31/12/9999 |
| 4607        | Feneur             | 1/01/1900   | 31/12/9999 |
| 4607        | Mortroux           | 1/01/1900   | 31/12/9999 |
| 4608        | Neufchâteau (Lg.)  | 1/01/1900   | 31/12/9999 |
| 4608        | Warsage            | 1/01/1900   | 31/12/9999 |
| 4610        | Bellaire           | 1/01/1900   | 31/12/9999 |
| 4610        | Beyne-Heusay       | 1/01/1900   | 31/12/9999 |
| 4610        | Queue-du-Bois      | 1/01/1900   | 31/12/9999 |
| 4620        | Fléron             | 1/01/1900   | 31/12/9999 |
| 4621        | Retinne            | 1/01/1900   | 31/12/9999 |
| 4623        | Magnée             | 1/01/1900   | 31/12/9999 |
| 4624        | Romsée             | 1/01/1900   | 31/12/9999 |
| 4630        | Ayeneux            | 1/01/1900   | 31/12/9999 |
| 4630        | Micheroux          | 1/01/1900   | 31/12/9999 |
| 4630        | Soumagne           | 1/01/1900   | 31/12/9999 |
| 4630        | Tignée             | 1/01/1900   | 31/12/9999 |
| 4631        | Evegnée            | 1/01/1900   | 31/12/9999 |
| 4632        | Cérexhe-Heuseux    | 1/01/1900   | 31/12/9999 |
| 4633        | Melen              | 1/01/1900   | 31/12/9999 |
| 4650        | Chaineux           | 1/01/1900   | 31/12/9999 |
| 4650        | Grand-Rechain      | 1/01/1900   | 31/12/9999 |
| 4650        | Herve              | 1/01/1900   | 31/12/9999 |
| 4650        | Julémont           | 1/01/1900   | 31/12/9999 |
| 4651        | Battice            | 1/01/1900   | 31/12/9999 |
| 4652        | Xhendelesse        | 1/01/1900   | 31/12/9999 |
| 4653        | Bolland            | 1/01/1900   | 31/12/9999 |
| 4654        | Charneux           | 1/01/1900   | 31/12/9999 |
| 4670        | Blégny             | 1/01/1900   | 31/12/9999 |

| Code Postal | Commune                 | A partir de | Jusqu' à   |
|-------------|-------------------------|-------------|------------|
| 4670        | Mortier                 | 1/01/1900   | 31/12/9999 |
| 4670        | Trembleur               | 1/01/1900   | 31/12/9999 |
| 4671        | Barchon                 | 1/01/1900   | 31/12/9999 |
| 4671        | Housse                  | 1/01/1900   | 31/12/9999 |
| 4671        | Saive                   | 1/01/1900   | 31/12/9999 |
| 4672        | Saint-Remy (Lg.)        | 1/01/1900   | 31/12/9999 |
| 4680        | Hermée                  | 1/01/1900   | 31/12/9999 |
| 4680        | Oupeye                  | 1/01/1900   | 31/12/9999 |
| 4681        | Hermalle-sous-Argenteau | 1/01/1900   | 31/12/9999 |
| 4682        | Heure-le-Romain         | 1/01/1900   | 31/12/9999 |
| 4682        | Houtain-Saint-Siméon    | 1/01/1900   | 31/12/9999 |
| 4683        | Vivegnis                | 1/01/1900   | 31/12/9999 |
| 4684        | Haccourt                | 1/01/1900   | 31/12/9999 |
| 4690        | Bassenge                | 1/01/1900   | 31/12/9999 |
| 4690        | Boirs                   | 1/01/1900   | 31/12/9999 |
| 4690        | Eben-Emael              | 1/01/1900   | 31/12/9999 |
| 4690        | Glons                   | 1/01/1900   | 31/12/9999 |
| 4690        | Roclenge-sur-Geer       | 1/01/1900   | 31/12/9999 |
| 4690        | Wonck                   | 1/01/1900   | 31/12/9999 |
| 4700        | Eupen                   | 1/01/1900   | 31/12/9999 |
| 4701        | Kettenis                | 1/01/1900   | 31/12/9999 |
| 4710        | Lontzen                 | 1/01/1900   | 31/12/9999 |
| 4711        | Walhorn                 | 1/01/1900   | 31/12/9999 |
| 4720        | La Calamine             | 1/01/1900   | 31/12/9999 |
| 4721        | Neu-Moresnet            | 1/01/1900   | 31/12/9999 |
| 4728        | Hergenrath              | 1/01/1900   | 31/12/9999 |
| 4730        | Hauset                  | 1/01/1900   | 31/12/9999 |
| 4730        | Raeren                  | 1/01/1900   | 31/12/9999 |
| 4731        | Eynatten                | 1/01/1900   | 31/12/9999 |
| 4750        | Butgenbach              | 1/01/1900   | 31/12/9999 |
| 4750        | Elsenborn               | 1/01/1900   | 31/12/9999 |
| 4760        | Bullange                | 1/01/1900   | 31/12/9999 |
| 4760        | Manderfeld              | 1/01/1900   | 31/12/9999 |
| 4761        | Rocherath               | 1/01/1900   | 31/12/9999 |
| 4770        | Amblève                 | 1/01/1900   | 31/12/9999 |
| 4770        | Meyerode                | 1/01/1900   | 31/12/9999 |
| 4771        | Heppenbach              | 1/01/1900   | 31/12/9999 |
| 4780        | Recht                   | 1/01/1900   | 31/12/9999 |
| 4780        | Saint-Vith              | 1/01/1900   | 31/12/9999 |
| 4782        | Schönberg               | 1/01/1900   | 31/12/9999 |
| 4783        | Lommersweiler           | 1/01/1900   | 31/12/9999 |
| 4784        | Crombach                | 1/01/1900   | 31/12/9999 |
| 4790        | Burg-Reuland            | 1/01/1900   | 31/12/9999 |
| 4790        | Reuland                 | 1/01/1900   | 31/12/9999 |
| 4791        | Thommen                 | 1/01/1900   | 31/12/9999 |
| 4800        | Ensival                 | 1/01/1900   | 31/12/9999 |
| 4800        | Lambermont              | 1/01/1900   | 31/12/9999 |
| 4800        | Petit-Rechain           | 1/01/1900   | 31/12/9999 |
| 4800        | Verviers                | 1/01/1900   | 31/12/9999 |
| 4801        | Stembert                | 1/01/1900   | 31/12/9999 |
| 4802        | Heusy                   | 1/01/1900   | 31/12/9999 |
| 4820        | Dison                   | 1/01/1900   | 31/12/9999 |
| 4821        | Andrimont               | 1/01/1900   | 31/12/9999 |
| 4830        | Limbourg                | 1/01/1900   | 31/12/9999 |
| 4831        | Bilstain                | 1/01/1900   | 31/12/9999 |
| 4834        | Goé                     | 1/01/1900   | 31/12/9999 |
| 4837        | Baelen (Lg.)            | 1/01/1900   | 31/12/9999 |
| 4837        | Membach                 | 1/01/1900   | 31/12/9999 |
| 4840        | Welkenraedt             | 1/01/1900   | 31/12/9999 |
| 4841        | Henri-Chapelle          | 1/01/1900   | 31/12/9999 |
| 4845        | Jalhay                  | 1/01/1900   | 31/12/9999 |
| 4845        | Sart-lez-Spa            | 1/01/1900   | 31/12/9999 |
| 4850        | Montzen                 | 1/01/1900   | 31/12/9999 |
| 4850        | Moresnet                | 1/01/1900   | 31/12/9999 |
| 4850        | Plombières              | 1/01/1900   | 31/12/9999 |
| 4851        | Gemmenich               | 1/01/1900   | 31/12/9999 |
| 4851        | Sippenaeken             | 1/01/1900   | 31/12/9999 |
| 4852        | Hombourg                | 1/01/1900   | 31/12/9999 |
| 4860        | Cornesse                | 1/01/1900   | 31/12/9999 |
| 4860        | Pepinster               | 1/01/1900   | 31/12/9999 |



| Code Postal | Commune               | A partir de | Jusqu' à   |
|-------------|-----------------------|-------------|------------|
| 4860        | Wegnez                | 1/01/1900   | 31/12/9999 |
| 4861        | Soiron                | 1/01/1900   | 31/12/9999 |
| 4870        | Forêt                 | 1/01/1900   | 31/12/9999 |
| 4870        | Fraipont              | 1/01/1900   | 31/12/9999 |
| 4870        | Nessonvaux            | 1/01/1900   | 31/12/9999 |
| 4870        | Trooz                 | 1/01/1900   | 31/12/9999 |
| 4877        | Olne                  | 1/01/1900   | 31/12/9999 |
| 4880        | Aubel                 | 1/01/1900   | 31/12/9999 |
| 4890        | Clermont (Lg.)        | 1/01/1900   | 31/12/9999 |
| 4890        | Thimister-Clermont    | 1/01/1900   | 31/12/9999 |
| 4890        | Thimister             | 1/01/1900   | 31/12/9999 |
| 4900        | Spa                   | 1/01/1900   | 31/12/9999 |
| 4910        | La Reid               | 1/01/1900   | 31/12/9999 |
| 4910        | Polleur               | 1/01/1900   | 31/12/9999 |
| 4910        | Theux                 | 1/01/1900   | 31/12/9999 |
| 4920        | Aywaille              | 1/01/1900   | 31/12/9999 |
| 4920        | Ernonheid             | 1/01/1900   | 31/12/9999 |
| 4920        | Harzé                 | 1/01/1900   | 31/12/9999 |
| 4920        | Sougné-Remouchamps    | 1/01/1900   | 31/12/9999 |
| 4950        | Faymonville           | 1/01/1900   | 31/12/9999 |
| 4950        | Robertville           | 1/01/1900   | 31/12/9999 |
| 4950        | Sourbrodt             | 1/01/1900   | 31/12/9999 |
| 4950        | Waimes                | 1/01/1900   | 31/12/9999 |
| 4960        | Bellevaux-Ligneuville | 1/01/1900   | 31/12/9999 |
| 4960        | Bevercé               | 1/01/1900   | 31/12/9999 |
| 4960        | Malmedy               | 1/01/1900   | 31/12/9999 |
| 4970        | Francorchamps         | 1/01/1900   | 31/12/9999 |
| 4970        | Stavelot              | 1/01/1900   | 31/12/9999 |
| 4980        | Fosse (Lg.)           | 1/01/1900   | 31/12/9999 |
| 4980        | Trois-Ponts           | 1/01/1900   | 31/12/9999 |
| 4980        | Wanne                 | 1/01/1900   | 31/12/9999 |
| 4983        | Basse-Bodeux          | 1/01/1900   | 31/12/9999 |
| 4987        | Chevron               | 1/01/1900   | 31/12/9999 |
| 4987        | La Gleize             | 1/01/1900   | 31/12/9999 |
| 4987        | Lorcé                 | 1/01/1900   | 31/12/9999 |
| 4987        | Rahier                | 1/01/1900   | 31/12/9999 |
| 4987        | Stoumont              | 1/01/1900   | 31/12/9999 |
| 4990        | Arbrefontaine         | 1/01/1900   | 31/12/9999 |
| 4990        | Bra                   | 1/01/1900   | 31/12/9999 |
| 4990        | Lierneux              | 1/01/1900   | 31/12/9999 |
| 5000        | Beez                  | 1/01/1900   | 31/12/9999 |
| 5000        | Namur                 | 1/01/1900   | 31/12/9999 |
| 5001        | Belgrade              | 1/01/1900   | 31/12/9999 |
| 5002        | Saint-Servais         | 1/01/1900   | 31/12/9999 |
| 5003        | Saint-Marc            | 1/01/1900   | 31/12/9999 |
| 5004        | Bouge                 | 1/01/1900   | 31/12/9999 |
| 5020        | Champion              | 1/01/1900   | 31/12/9999 |
| 5020        | Daussoulx             | 1/01/1900   | 31/12/9999 |
| 5020        | Flawinne              | 1/01/1900   | 31/12/9999 |
| 5020        | Malonne               | 1/01/1900   | 31/12/9999 |
| 5020        | Suarlée               | 1/01/1900   | 31/12/9999 |
| 5020        | Temploux              | 1/01/1900   | 31/12/9999 |
| 5020        | Vedrin                | 1/01/1900   | 31/12/9999 |
| 5021        | Boninne               | 1/01/1900   | 31/12/9999 |
| 5022        | Cognelée              | 1/01/1900   | 31/12/9999 |
| 5024        | Gelbressée            | 1/01/1900   | 31/12/9999 |
| 5024        | Marche-les-Dames      | 1/01/1900   | 31/12/9999 |
| 5030        | Beuzet                | 1/01/1900   | 31/12/9999 |
| 5030        | Ernage                | 1/01/1900   | 31/12/9999 |
| 5030        | Gembloux              | 1/01/1900   | 31/12/9999 |
| 5030        | Grand-Manil           | 1/01/1900   | 31/12/9999 |
| 5030        | Lonzée                | 1/01/1900   | 31/12/9999 |
| 5030        | Sauvenière            | 1/01/1900   | 31/12/9999 |
| 5031        | Grand-Leez            | 1/01/1900   | 31/12/9999 |
| 5032        | Bossière              | 1/01/1900   | 31/12/9999 |
| 5032        | Bothey                | 1/01/1900   | 31/12/9999 |
| 5032        | Corroy-le-Château     | 1/01/1900   | 31/12/9999 |
| 5032        | Isnes                 | 1/01/1900   | 31/12/9999 |
| 5032        | Mazy                  | 1/01/1900   | 31/12/9999 |
| 5060        | Arsimont              | 1/01/1900   | 31/12/9999 |

| Code Postal | Commune             | A partir de | Jusqu' à   |
|-------------|---------------------|-------------|------------|
| 5060        | Auvelais            | 1/01/1900   | 31/12/9999 |
| 5060        | Falisolle           | 1/01/1900   | 31/12/9999 |
| 5060        | Keumiée             | 1/01/1900   | 31/12/9999 |
| 5060        | Moignelée           | 1/01/1900   | 31/12/9999 |
| 5060        | Sambreville         | 1/01/1900   | 31/12/9999 |
| 5060        | Tamines             | 1/01/1900   | 31/12/9999 |
| 5060        | Velaine-sur-Sambre  | 1/01/1900   | 31/12/9999 |
| 5070        | Aisemont            | 1/01/1900   | 31/12/9999 |
| 5070        | Fosses-la-Ville     | 1/01/1900   | 31/12/9999 |
| 5070        | Le Roux             | 1/01/1900   | 31/12/9999 |
| 5070        | Sart-Eustache       | 1/01/1900   | 31/12/9999 |
| 5070        | Sart-Saint-Laurent  | 1/01/1900   | 31/12/9999 |
| 5070        | Vitriaval           | 1/01/1900   | 31/12/9999 |
| 5080        | Emines              | 1/01/1900   | 31/12/9999 |
| 5080        | La Bruyère          | 1/01/1900   | 31/12/9999 |
| 5080        | Rhisnes             | 1/01/1900   | 31/12/9999 |
| 5080        | Villers-lez-Heest   | 1/01/1900   | 31/12/9999 |
| 5080        | Warisoulx           | 1/01/1900   | 31/12/9999 |
| 5081        | Bovesse             | 1/01/1900   | 31/12/9999 |
| 5081        | Meux                | 1/01/1900   | 31/12/9999 |
| 5081        | Saint-Denis-Bovesse | 1/01/1900   | 31/12/9999 |
| 5100        | Dave                | 1/01/1900   | 31/12/9999 |
| 5100        | Jambes (Namur)      | 1/01/1900   | 31/12/9999 |
| 5100        | Naninne             | 1/01/1900   | 31/12/9999 |
| 5100        | Wépion              | 1/01/1900   | 31/12/9999 |
| 5100        | Wierde              | 1/01/1900   | 31/12/9999 |
| 5101        | Erpent              | 1/01/1900   | 31/12/9999 |
| 5101        | Lives-sur-Meuse     | 1/01/1900   | 31/12/9999 |
| 5101        | Loyers              | 1/01/1900   | 31/12/9999 |
| 5140        | Boignée             | 1/01/1900   | 31/12/9999 |
| 5140        | Ligny               | 1/01/1900   | 31/12/9999 |
| 5140        | Sombreffe           | 1/01/1900   | 31/12/9999 |
| 5140        | Tongrinne           | 1/01/1900   | 31/12/9999 |
| 5150        | Floreffe            | 1/01/1900   | 31/12/9999 |
| 5150        | Floriffoux          | 1/01/1900   | 31/12/9999 |
| 5150        | Franière            | 1/01/1900   | 31/12/9999 |
| 5150        | Soye (Nam.)         | 1/01/1900   | 31/12/9999 |
| 5170        | Arbre (Nam.)        | 1/01/1900   | 31/12/9999 |
| 5170        | Bois-de-Villers     | 1/01/1900   | 31/12/9999 |
| 5170        | Lesve               | 1/01/1900   | 31/12/9999 |
| 5170        | Lustin              | 1/01/1900   | 31/12/9999 |
| 5170        | Profondeville       | 1/01/1900   | 31/12/9999 |
| 5170        | Rivière             | 1/01/1900   | 31/12/9999 |
| 5190        | Balâtre             | 1/01/1900   | 31/12/9999 |
| 5190        | Ham-sur-Sambre      | 1/01/1900   | 31/12/9999 |
| 5190        | Jemeppe-sur-Sambre  | 1/01/1900   | 31/12/9999 |
| 5190        | Mornimont           | 1/01/1900   | 31/12/9999 |
| 5190        | Moustier-sur-Sambre | 1/01/1900   | 31/12/9999 |
| 5190        | Onoz                | 1/01/1900   | 31/12/9999 |
| 5190        | Saint-Martin        | 1/01/1900   | 31/12/9999 |
| 5190        | Spy                 | 1/01/1900   | 31/12/9999 |
| 5300        | Andenne             | 1/01/1900   | 31/12/9999 |
| 5300        | Bonneville          | 1/01/1900   | 31/12/9999 |
| 5300        | Coutisse            | 1/01/1900   | 31/12/9999 |
| 5300        | Landenne            | 1/01/1900   | 31/12/9999 |
| 5300        | Maizeret            | 1/01/1900   | 31/12/9999 |
| 5300        | Namêche             | 1/01/1900   | 31/12/9999 |
| 5300        | Sclayn              | 1/01/1900   | 31/12/9999 |
| 5300        | Seilles             | 1/01/1900   | 31/12/9999 |
| 5300        | Thon                | 1/01/1900   | 31/12/9999 |
| 5300        | Vezin               | 1/01/1900   | 31/12/9999 |
| 5310        | Aische-en-Refail    | 1/01/1900   | 31/12/9999 |
| 5310        | Bolinne             | 1/01/1900   | 31/12/9999 |
| 5310        | Boneffe             | 1/01/1900   | 31/12/9999 |
| 5310        | Branchon            | 1/01/1900   | 31/12/9999 |
| 5310        | Dhuy                | 1/01/1900   | 31/12/9999 |
| 5310        | Eghezée             | 1/01/1900   | 31/12/9999 |
| 5310        | Hanret              | 1/01/1900   | 31/12/9999 |
| 5310        | Leuze (Nam.)        | 1/01/1900   | 31/12/9999 |
| 5310        | Liernu              | 1/01/1900   | 31/12/9999 |

| Code Postal | Commune                | A partir de | Jusqu' à   |
|-------------|------------------------|-------------|------------|
| 5310        | Longchamps (Nam.)      | 1/01/1900   | 31/12/9999 |
| 5310        | Mehaigne               | 1/01/1900   | 31/12/9999 |
| 5310        | Noville-sur-Méhaigne   | 1/01/1900   | 31/12/9999 |
| 5310        | Saint-Germain          | 1/01/1900   | 31/12/9999 |
| 5310        | Taviers (Nam.)         | 1/01/1900   | 31/12/9999 |
| 5310        | Upigny                 | 1/01/1900   | 31/12/9999 |
| 5310        | Waret-la-Chaussée      | 1/01/1900   | 31/12/9999 |
| 5330        | Assesse                | 1/01/1900   | 31/12/9999 |
| 5330        | Maillen                | 1/01/1900   | 31/12/9999 |
| 5330        | Sart-Bernard           | 1/01/1900   | 31/12/9999 |
| 5332        | Crupet                 | 1/01/1900   | 31/12/9999 |
| 5333        | Sorinne-la-Longue      | 1/01/1900   | 31/12/9999 |
| 5334        | Florée                 | 1/01/1900   | 31/12/9999 |
| 5336        | Courrière              | 1/01/1900   | 31/12/9999 |
| 5340        | Faulx-les-Tombes       | 1/01/1900   | 31/12/9999 |
| 5340        | Gesves                 | 1/01/1900   | 31/12/9999 |
| 5340        | Haltinne               | 1/01/1900   | 31/12/9999 |
| 5340        | Mozet                  | 1/01/1900   | 31/12/9999 |
| 5340        | Sorée                  | 1/01/1900   | 31/12/9999 |
| 5350        | Evelette               | 1/01/1900   | 31/12/9999 |
| 5350        | Ohey                   | 1/01/1900   | 31/12/9999 |
| 5351        | Haillot                | 1/01/1900   | 31/12/9999 |
| 5352        | Perwez-Haillot         | 1/01/1900   | 31/12/9999 |
| 5353        | Goesnes                | 1/01/1900   | 31/12/9999 |
| 5354        | Jallet                 | 1/01/1900   | 31/12/9999 |
| 5360        | Hamois                 | 1/01/1900   | 31/12/9999 |
| 5360        | Natoye                 | 1/01/1900   | 31/12/9999 |
| 5361        | Mohiville              | 1/01/1900   | 31/12/9999 |
| 5361        | Scy                    | 1/01/1900   | 31/12/9999 |
| 5362        | Achet                  | 1/01/1900   | 31/12/9999 |
| 5363        | Emptinne               | 1/01/1900   | 31/12/9999 |
| 5364        | Schaltin               | 1/01/1900   | 31/12/9999 |
| 5370        | Barvaux-Condroz        | 1/01/1900   | 31/12/9999 |
| 5370        | Flostoy                | 1/01/1900   | 31/12/9999 |
| 5370        | Havelange              | 1/01/1900   | 31/12/9999 |
| 5370        | Jeneffe (Nam.)         | 1/01/1900   | 31/12/9999 |
| 5370        | Porcheresse (Nam.)     | 1/01/1900   | 31/12/9999 |
| 5370        | Verlée                 | 1/01/1900   | 31/12/9999 |
| 5372        | Méan                   | 1/01/1900   | 31/12/9999 |
| 5374        | Maffe                  | 1/01/1900   | 31/12/9999 |
| 5376        | Miécret                | 1/01/1900   | 31/12/9999 |
| 5377        | Baillonville           | 1/01/1900   | 31/12/9999 |
| 5377        | Bonsin                 | 1/01/1900   | 31/12/9999 |
| 5377        | Heure (Nam.)           | 1/01/1900   | 31/12/9999 |
| 5377        | Hogne                  | 1/01/1900   | 31/12/9999 |
| 5377        | Nettinne               | 1/01/1900   | 31/12/9999 |
| 5377        | Noiseux                | 1/01/1900   | 31/12/9999 |
| 5377        | Sinsin                 | 1/01/1900   | 31/12/9999 |
| 5377        | Somme-Leuze            | 1/01/1900   | 31/12/9999 |
| 5377        | Waillet                | 1/01/1900   | 31/12/9999 |
| 5380        | Bierwart               | 1/01/1900   | 31/12/9999 |
| 5380        | Cortil-Wodon           | 1/01/1900   | 31/12/9999 |
| 5380        | Fernelmont             | 1/01/1900   | 31/12/9999 |
| 5380        | Forville               | 1/01/1900   | 31/12/9999 |
| 5380        | Franc-Waret            | 1/01/1900   | 31/12/9999 |
| 5380        | Hemptinne (Fernelmont) | 1/01/1900   | 31/12/9999 |
| 5380        | Hingeon                | 1/01/1900   | 31/12/9999 |
| 5380        | Marchovelette          | 1/01/1900   | 31/12/9999 |
| 5380        | Noville-les-Bois       | 1/01/1900   | 31/12/9999 |
| 5380        | Pontillas              | 1/01/1900   | 31/12/9999 |
| 5380        | Tillier                | 1/01/1900   | 31/12/9999 |
| 5500        | Anseremme              | 1/01/1900   | 31/12/9999 |
| 5500        | Bouvignes-sur-Meuse    | 1/01/1900   | 31/12/9999 |
| 5500        | Dinant                 | 1/01/1900   | 31/12/9999 |
| 5500        | Dréhance               | 1/01/1900   | 31/12/9999 |
| 5500        | Falmagne               | 1/01/1900   | 31/12/9999 |
| 5500        | Falmignoul             | 1/01/1900   | 31/12/9999 |
| 5500        | Furfooz                | 1/01/1900   | 31/12/9999 |
| 5501        | Lisogne                | 1/01/1900   | 31/12/9999 |
| 5502        | Thynes                 | 1/01/1900   | 31/12/9999 |

| Code Postal | Commune              | A partir de | Jusqu' à   |
|-------------|----------------------|-------------|------------|
| 5503        | Sorinnes             | 1/01/1900   | 31/12/9999 |
| 5504        | Foy-Notre-Dame       | 1/01/1900   | 31/12/9999 |
| 5520        | Anthée               | 1/01/1900   | 31/12/9999 |
| 5520        | Onhaye               | 1/01/1900   | 31/12/9999 |
| 5521        | Serville             | 1/01/1900   | 31/12/9999 |
| 5522        | Falaën               | 1/01/1900   | 31/12/9999 |
| 5523        | Sommière             | 1/01/1900   | 31/12/9999 |
| 5523        | Weillen              | 1/01/1900   | 31/12/9999 |
| 5524        | Gerin                | 1/01/1900   | 31/12/9999 |
| 5530        | Dorinne              | 1/01/1900   | 31/12/9999 |
| 5530        | Durnal               | 1/01/1900   | 31/12/9999 |
| 5530        | Evrehailles          | 1/01/1900   | 31/12/9999 |
| 5530        | Godinne              | 1/01/1900   | 31/12/9999 |
| 5530        | Houx                 | 1/01/1900   | 31/12/9999 |
| 5530        | Mont (Nam.)          | 1/01/1900   | 31/12/9999 |
| 5530        | Purnode              | 1/01/1900   | 31/12/9999 |
| 5530        | Spontin              | 1/01/1900   | 31/12/9999 |
| 5530        | Yvoir                | 1/01/1900   | 31/12/9999 |
| 5537        | Anhée                | 1/01/1900   | 31/12/9999 |
| 5537        | Annevoie-Rouillon    | 1/01/1900   | 31/12/9999 |
| 5537        | Bioul                | 1/01/1900   | 31/12/9999 |
| 5537        | Denée                | 1/01/1900   | 31/12/9999 |
| 5537        | Haut-le-Wastia       | 1/01/1900   | 31/12/9999 |
| 5537        | Sosoye               | 1/01/1900   | 31/12/9999 |
| 5537        | Warnant              | 1/01/1900   | 31/12/9999 |
| 5540        | Hastière             | 1/01/1900   | 31/12/9999 |
| 5540        | Hastière-Lavaux      | 1/01/1900   | 31/12/9999 |
| 5540        | Hermeton-sur-Meuse   | 1/01/1900   | 31/12/9999 |
| 5540        | Waulsort             | 1/01/1900   | 31/12/9999 |
| 5541        | Hastière-par-Delà    | 1/01/1900   | 31/12/9999 |
| 5542        | Blaimont             | 1/01/1900   | 31/12/9999 |
| 5543        | Heer                 | 1/01/1900   | 31/12/9999 |
| 5544        | Agimont              | 1/01/1900   | 31/12/9999 |
| 5550        | Alle                 | 1/01/1900   | 31/12/9999 |
| 5550        | Bagimont             | 1/01/1900   | 31/12/9999 |
| 5550        | Bohan                | 1/01/1900   | 31/12/9999 |
| 5550        | Chairière            | 1/01/1900   | 31/12/9999 |
| 5550        | Laforêt              | 1/01/1900   | 31/12/9999 |
| 5550        | Membre               | 1/01/1900   | 31/12/9999 |
| 5550        | Mouzaive             | 1/01/1900   | 31/12/9999 |
| 5550        | Nafraiture           | 1/01/1900   | 31/12/9999 |
| 5550        | Orchimont            | 1/01/1900   | 31/12/9999 |
| 5550        | Pussemange           | 1/01/1900   | 31/12/9999 |
| 5550        | Sugny                | 1/01/1900   | 31/12/9999 |
| 5550        | Vresse               | 1/01/1900   | 31/12/9999 |
| 5550        | Vresse-sur-Semois    | 1/01/1900   | 31/12/9999 |
| 5555        | Baillamont           | 1/01/1900   | 31/12/9999 |
| 5555        | Bellefontaine (Nam.) | 1/01/1900   | 31/12/9999 |
| 5555        | Bièvre               | 1/01/1900   | 31/12/9999 |
| 5555        | Cornimont            | 1/01/1900   | 31/12/9999 |
| 5555        | Graide               | 1/01/1900   | 31/12/9999 |
| 5555        | Gros-Fays            | 1/01/1900   | 31/12/9999 |
| 5555        | Monceau-en-Ardenne   | 1/01/1900   | 31/12/9999 |
| 5555        | Naomé                | 1/01/1900   | 31/12/9999 |
| 5555        | Oizy                 | 1/01/1900   | 31/12/9999 |
| 5555        | Petit-Fays           | 1/01/1900   | 31/12/9999 |
| 5560        | Ciergnon             | 1/01/1900   | 31/12/9999 |
| 5560        | Finnevaux            | 1/01/1900   | 31/12/9999 |
| 5560        | Houyet               | 1/01/1900   | 31/12/9999 |
| 5560        | Hulsonniaux          | 1/01/1900   | 31/12/9999 |
| 5560        | Mesnil-Eglise        | 1/01/1900   | 31/12/9999 |
| 5560        | Mesnil-Saint-Blaise  | 1/01/1900   | 31/12/9999 |
| 5561        | Celles (Nam.)        | 1/01/1900   | 31/12/9999 |
| 5562        | Custinne             | 1/01/1900   | 31/12/9999 |
| 5563        | Hour                 | 1/01/1900   | 31/12/9999 |
| 5564        | Wanlin               | 1/01/1900   | 31/12/9999 |
| 5570        | Baronville           | 1/01/1900   | 31/12/9999 |
| 5570        | Beauraing            | 1/01/1900   | 31/12/9999 |
| 5570        | Dion                 | 1/01/1900   | 31/12/9999 |
| 5570        | Felenne              | 1/01/1900   | 31/12/9999 |

| Code Postal | Commune                  | A partir de | Jusqu' à   |
|-------------|--------------------------|-------------|------------|
| 5570        | Feschaux                 | 1/01/1900   | 31/12/9999 |
| 5570        | Honnay                   | 1/01/1900   | 31/12/9999 |
| 5570        | Javingue                 | 1/01/1900   | 31/12/9999 |
| 5570        | Vonèche                  | 1/01/1900   | 31/12/9999 |
| 5570        | Wancennes                | 1/01/1900   | 31/12/9999 |
| 5570        | Winenne                  | 1/01/1900   | 31/12/9999 |
| 5571        | Wiesme                   | 1/01/1900   | 31/12/9999 |
| 5572        | Focant                   | 1/01/1900   | 31/12/9999 |
| 5573        | Martouzin-Neuville       | 1/01/1900   | 31/12/9999 |
| 5574        | Pondrôme                 | 1/01/1900   | 31/12/9999 |
| 5575        | Bourseigne-Neuve         | 1/01/1900   | 31/12/9999 |
| 5575        | Bourseigne-Vieille       | 1/01/1900   | 31/12/9999 |
| 5575        | Gedinne                  | 1/01/1900   | 31/12/9999 |
| 5575        | Houdremont               | 1/01/1900   | 31/12/9999 |
| 5575        | Louette-Saint-Denis      | 1/01/1900   | 31/12/9999 |
| 5575        | Louette-Saint-Pierre     | 1/01/1900   | 31/12/9999 |
| 5575        | Malvoisin                | 1/01/1900   | 31/12/9999 |
| 5575        | Patignies                | 1/01/1900   | 31/12/9999 |
| 5575        | Rienne                   | 1/01/1900   | 31/12/9999 |
| 5575        | Sart-Custinne            | 1/01/1900   | 31/12/9999 |
| 5575        | Vencimont                | 1/01/1900   | 31/12/9999 |
| 5575        | Willerzie                | 1/01/1900   | 31/12/9999 |
| 5576        | Froidfontaine            | 1/01/1900   | 31/12/9999 |
| 5580        | Ave-et-Auffe             | 1/01/1900   | 31/12/9999 |
| 5580        | Buissonville             | 1/01/1900   | 31/12/9999 |
| 5580        | Eprave                   | 1/01/1900   | 31/12/9999 |
| 5580        | Han-sur-Lesse            | 1/01/1900   | 31/12/9999 |
| 5580        | Jemelle                  | 1/01/1900   | 31/12/9999 |
| 5580        | Lavaux-Sainte-Anne       | 1/01/1900   | 31/12/9999 |
| 5580        | Lessive                  | 1/01/1900   | 31/12/9999 |
| 5580        | Mont-Gauthier            | 1/01/1900   | 31/12/9999 |
| 5580        | Rocheftort               | 1/01/1900   | 31/12/9999 |
| 5580        | Villers-sur-Lesse        | 1/01/1900   | 31/12/9999 |
| 5580        | Wavreille                | 1/01/1900   | 31/12/9999 |
| 5590        | Achène                   | 1/01/1900   | 31/12/9999 |
| 5590        | Braibant                 | 1/01/1900   | 31/12/9999 |
| 5590        | Chevetogne               | 1/01/1900   | 31/12/9999 |
| 5590        | Ciney                    | 1/01/1900   | 31/12/9999 |
| 5590        | Conneux                  | 1/01/1900   | 31/12/9999 |
| 5590        | Haversin                 | 1/01/1900   | 31/12/9999 |
| 5590        | Leignon                  | 1/01/1900   | 31/12/9999 |
| 5590        | Pessoux                  | 1/01/1900   | 31/12/9999 |
| 5590        | Serinchamps              | 1/01/1900   | 31/12/9999 |
| 5590        | Sovet                    | 1/01/1900   | 31/12/9999 |
| 5600        | Fagnolle                 | 1/01/1900   | 31/12/9999 |
| 5600        | Franchimont              | 1/01/1900   | 31/12/9999 |
| 5600        | Jamagne                  | 1/01/1900   | 31/12/9999 |
| 5600        | Jamiolle                 | 1/01/1900   | 31/12/9999 |
| 5600        | Merlemont                | 1/01/1900   | 31/12/9999 |
| 5600        | Neuville (Philippeville) | 1/01/1900   | 31/12/9999 |
| 5600        | Omezée                   | 1/01/1900   | 31/12/9999 |
| 5600        | Philippeville            | 1/01/1900   | 31/12/9999 |
| 5600        | Roly                     | 1/01/1900   | 31/12/9999 |
| 5600        | Romedenne                | 1/01/1900   | 31/12/9999 |
| 5600        | Samart                   | 1/01/1900   | 31/12/9999 |
| 5600        | Sart-en-Fagne            | 1/01/1900   | 31/12/9999 |
| 5600        | Sautour                  | 1/01/1900   | 31/12/9999 |
| 5600        | Surice                   | 1/01/1900   | 31/12/9999 |
| 5600        | Villers-en-Fagne         | 1/01/1900   | 31/12/9999 |
| 5600        | Villers-le-Gambon        | 1/01/1900   | 31/12/9999 |
| 5600        | Vodecée                  | 1/01/1900   | 31/12/9999 |
| 5620        | Corenne                  | 1/01/1900   | 31/12/9999 |
| 5620        | Flavion                  | 1/01/1900   | 31/12/9999 |
| 5620        | Florennes                | 1/01/1900   | 31/12/9999 |
| 5620        | Hemptinne-lez-Florennes  | 1/01/1900   | 31/12/9999 |
| 5620        | Morville                 | 1/01/1900   | 31/12/9999 |
| 5620        | Rosée                    | 1/01/1900   | 31/12/9999 |
| 5620        | Saint-Aubin              | 1/01/1900   | 31/12/9999 |
| 5621        | Hanzinelle               | 1/01/1900   | 31/12/9999 |
| 5621        | Hanzinne                 | 1/01/1900   | 31/12/9999 |

| Code Postal | Commune              | A partir de | Jusqu' à   |
|-------------|----------------------|-------------|------------|
| 5621        | Morialmé             | 1/01/1900   | 31/12/9999 |
| 5621        | Thy-le-Bauduin       | 1/01/1900   | 31/12/9999 |
| 5630        | Cerfontaine          | 1/01/1900   | 31/12/9999 |
| 5630        | Daussois             | 1/01/1900   | 31/12/9999 |
| 5630        | Senzeille            | 1/01/1900   | 31/12/9999 |
| 5630        | Silenrieux           | 1/01/1900   | 31/12/9999 |
| 5630        | Soumoy               | 1/01/1900   | 31/12/9999 |
| 5630        | Villers-Deux-Eglises | 1/01/1900   | 31/12/9999 |
| 5640        | Biesme               | 1/01/1900   | 31/12/9999 |
| 5640        | Biesmerée            | 1/01/1900   | 31/12/9999 |
| 5640        | Graux                | 1/01/1900   | 31/12/9999 |
| 5640        | Mettet               | 1/01/1900   | 31/12/9999 |
| 5640        | Oret                 | 1/01/1900   | 31/12/9999 |
| 5640        | Saint-Gérard         | 1/01/1900   | 31/12/9999 |
| 5641        | Furnaux              | 1/01/1900   | 31/12/9999 |
| 5644        | Ermeton-sur-Biert    | 1/01/1900   | 31/12/9999 |
| 5646        | Stave                | 1/01/1900   | 31/12/9999 |
| 5650        | Castillon            | 1/01/1900   | 31/12/9999 |
| 5650        | Chastrès             | 1/01/1900   | 31/12/9999 |
| 5650        | Clermont (Nam.)      | 1/01/1900   | 31/12/9999 |
| 5650        | Fontenelle           | 1/01/1900   | 31/12/9999 |
| 5650        | Fraire               | 1/01/1900   | 31/12/9999 |
| 5650        | Pry                  | 1/01/1900   | 31/12/9999 |
| 5650        | Vogenée              | 1/01/1900   | 31/12/9999 |
| 5650        | Walcourt             | 1/01/1900   | 31/12/9999 |
| 5650        | Yves-Gomezée         | 1/01/1900   | 31/12/9999 |
| 5651        | Berzée               | 1/01/1900   | 31/12/9999 |
| 5651        | Gourdinne            | 1/01/1900   | 31/12/9999 |
| 5651        | Laneffe              | 1/01/1900   | 31/12/9999 |
| 5651        | Rognée               | 1/01/1900   | 31/12/9999 |
| 5651        | Somzée               | 1/01/1900   | 31/12/9999 |
| 5651        | Tarcienne            | 1/01/1900   | 31/12/9999 |
| 5651        | Thy-le-Château       | 1/01/1900   | 31/12/9999 |
| 5660        | Aublain              | 1/01/1900   | 31/12/9999 |
| 5660        | Boussu-en-Fagne      | 1/01/1900   | 31/12/9999 |
| 5660        | Brûly                | 1/01/1900   | 31/12/9999 |
| 5660        | Brûly-de-Pesche      | 1/01/1900   | 31/12/9999 |
| 5660        | Couvin               | 1/01/1900   | 31/12/9999 |
| 5660        | Cul-des-Sarts        | 1/01/1900   | 31/12/9999 |
| 5660        | Dailly               | 1/01/1900   | 31/12/9999 |
| 5660        | Frasnes (Nam.)       | 1/01/1900   | 31/12/9999 |
| 5660        | Gonrieux             | 1/01/1900   | 31/12/9999 |
| 5660        | Mariembourg          | 1/01/1900   | 31/12/9999 |
| 5660        | Pesche               | 1/01/1900   | 31/12/9999 |
| 5660        | Petigny              | 1/01/1900   | 31/12/9999 |
| 5660        | Petite-Chapelle      | 1/01/1900   | 31/12/9999 |
| 5660        | Presgaux             | 1/01/1900   | 31/12/9999 |
| 5670        | Dourbes              | 1/01/1900   | 31/12/9999 |
| 5670        | Le Mesnil            | 1/01/1900   | 31/12/9999 |
| 5670        | Mazée                | 1/01/1900   | 31/12/9999 |
| 5670        | Nismes               | 1/01/1900   | 31/12/9999 |
| 5670        | Oignies-en-Thiérache | 1/01/1900   | 31/12/9999 |
| 5670        | Olloy-sur-Viroin     | 1/01/1900   | 31/12/9999 |
| 5670        | Treignes             | 1/01/1900   | 31/12/9999 |
| 5670        | Vierves-sur-Viroin   | 1/01/1900   | 31/12/9999 |
| 5670        | Viroinval            | 1/01/1900   | 31/12/9999 |
| 5680        | Doische              | 1/01/1900   | 31/12/9999 |
| 5680        | Gimnée               | 1/01/1900   | 31/12/9999 |
| 5680        | Gochenée             | 1/01/1900   | 31/12/9999 |
| 5680        | Matagne-la-Grande    | 1/01/1900   | 31/12/9999 |
| 5680        | Matagne-la-Petite    | 1/01/1900   | 31/12/9999 |
| 5680        | Niverlée             | 1/01/1900   | 31/12/9999 |
| 5680        | Romerée              | 1/01/1900   | 31/12/9999 |
| 5680        | Soulme               | 1/01/1900   | 31/12/9999 |
| 5680        | Vaucelles            | 1/01/1900   | 31/12/9999 |
| 5680        | Vodelée              | 1/01/1900   | 31/12/9999 |
| 6000        | Charleroi            | 1/01/1900   | 31/12/9999 |
| 6001        | Marcinelle           | 1/01/1900   | 31/12/9999 |
| 6010        | Couillet             | 1/01/1900   | 31/12/9999 |
| 6020        | Dampremy             | 1/01/1900   | 31/12/9999 |

| Code Postal | Commune                | A partir de | Jusqu' à   |
|-------------|------------------------|-------------|------------|
| 6030        | Goutroux               | 1/01/1900   | 31/12/9999 |
| 6030        | Marchienne-au-Pont     | 1/01/1900   | 31/12/9999 |
| 6031        | Monceau-sur-Sambre     | 1/01/1900   | 31/12/9999 |
| 6032        | Mont-sur-Marchienne    | 1/01/1900   | 31/12/9999 |
| 6040        | Jumet (Charleroi)      | 1/01/1900   | 31/12/9999 |
| 6041        | Gosselies              | 1/01/1900   | 31/12/9999 |
| 6042        | Lodelinsart            | 1/01/1900   | 31/12/9999 |
| 6043        | Ransart                | 1/01/1900   | 31/12/9999 |
| 6044        | Roux                   | 1/01/1900   | 31/12/9999 |
| 6060        | Gilly (Charleroi)      | 1/01/1900   | 31/12/9999 |
| 6061        | Montignies-sur-Sambre  | 1/01/1900   | 31/12/9999 |
| 6110        | Montigny-le-Tilleul    | 1/01/1900   | 31/12/9999 |
| 6111        | Landelies              | 1/01/1900   | 31/12/9999 |
| 6120        | Cour-sur-Heure         | 1/01/1900   | 31/12/9999 |
| 6120        | Ham-sur-Heure          | 1/01/1900   | 31/12/9999 |
| 6120        | Ham-sur-Heure-Nalinnes | 1/01/1900   | 31/12/9999 |
| 6120        | Jamioulx               | 1/01/1900   | 31/12/9999 |
| 6120        | Marbaix (Ht.)          | 1/01/1900   | 31/12/9999 |
| 6120        | Nalinnes               | 1/01/1900   | 31/12/9999 |
| 6140        | Fontaine-l'Evêque      | 1/01/1900   | 31/12/9999 |
| 6141        | Forchies-la-Marche     | 1/01/1900   | 31/12/9999 |
| 6142        | Leernes                | 1/01/1900   | 31/12/9999 |
| 6150        | Anderlues              | 1/01/1900   | 31/12/9999 |
| 6180        | Courcelles             | 1/01/1900   | 31/12/9999 |
| 6181        | Gouy-lez-Piéton        | 1/01/1900   | 31/12/9999 |
| 6182        | Souvret                | 1/01/1900   | 31/12/9999 |
| 6183        | Trazegnies             | 1/01/1900   | 31/12/9999 |
| 6200        | Bouffioulx             | 1/01/1900   | 31/12/9999 |
| 6200        | Châtelet               | 1/01/1900   | 31/12/9999 |
| 6200        | Châtelineau            | 1/01/1900   | 31/12/9999 |
| 6210        | Frasnes-lez-Gosselies  | 1/01/1900   | 31/12/9999 |
| 6210        | Les Bons Villers       | 1/01/1900   | 31/12/9999 |
| 6210        | Rèves                  | 1/01/1900   | 31/12/9999 |
| 6210        | Villers-Perwin         | 1/01/1900   | 31/12/9999 |
| 6210        | Wayaux                 | 1/01/1900   | 31/12/9999 |
| 6211        | Mellet                 | 1/01/1900   | 31/12/9999 |
| 6220        | Fleurus                | 1/01/1900   | 31/12/9999 |
| 6220        | Heppignies             | 1/01/1900   | 31/12/9999 |
| 6220        | Lambusart              | 1/01/1900   | 31/12/9999 |
| 6220        | Wangenies              | 1/01/1900   | 31/12/9999 |
| 6221        | Saint-Amand            | 1/01/1900   | 31/12/9999 |
| 6222        | Brye                   | 1/01/1900   | 31/12/9999 |
| 6223        | Wagnelée               | 1/01/1900   | 31/12/9999 |
| 6224        | Wanfercée-Baulet       | 1/01/1900   | 31/12/9999 |
| 6230        | Buzet                  | 1/01/1900   | 31/12/9999 |
| 6230        | Obaix                  | 1/01/1900   | 31/12/9999 |
| 6230        | Pont-à-Celles          | 1/01/1900   | 31/12/9999 |
| 6230        | Thiméon                | 1/01/1900   | 31/12/9999 |
| 6230        | Viesville              | 1/01/1900   | 31/12/9999 |
| 6238        | Liberchies             | 1/01/1900   | 31/12/9999 |
| 6238        | Luttre                 | 1/01/1900   | 31/12/9999 |
| 6240        | Farciennes             | 1/01/1900   | 31/12/9999 |
| 6240        | Pironchamps            | 1/01/1900   | 31/12/9999 |
| 6250        | Aiseau                 | 1/01/1900   | 31/12/9999 |
| 6250        | Aiseau-Presles         | 1/01/1900   | 31/12/9999 |
| 6250        | Pont-de-Loup           | 1/01/1900   | 31/12/9999 |
| 6250        | Presles                | 1/01/1900   | 31/12/9999 |
| 6250        | Roselies               | 1/01/1900   | 31/12/9999 |
| 6280        | Acoz                   | 1/01/1900   | 31/12/9999 |
| 6280        | Gerpinnes              | 1/01/1900   | 31/12/9999 |
| 6280        | Gougnies               | 1/01/1900   | 31/12/9999 |
| 6280        | Joncret                | 1/01/1900   | 31/12/9999 |
| 6280        | Loverval               | 1/01/1900   | 31/12/9999 |
| 6280        | Villers-Poterie        | 1/01/1900   | 31/12/9999 |
| 6440        | Boussu-lez-Walcourt    | 1/01/1900   | 31/12/9999 |
| 6440        | Fourbechies            | 1/01/1900   | 31/12/9999 |
| 6440        | Froidchapelle          | 1/01/1900   | 31/12/9999 |
| 6440        | Vergnies               | 1/01/1900   | 31/12/9999 |
| 6441        | Erpion                 | 1/01/1900   | 31/12/9999 |
| 6460        | Bailièvre              | 1/01/1900   | 31/12/9999 |

| Code Postal | Commune                     | A partir de | Jusqu' à   |
|-------------|-----------------------------|-------------|------------|
| 6460        | Chimay                      | 1/01/1900   | 31/12/9999 |
| 6460        | Robechies                   | 1/01/1900   | 31/12/9999 |
| 6460        | Saint-Remy (Ht.)            | 1/01/1900   | 31/12/9999 |
| 6460        | Salles                      | 1/01/1900   | 31/12/9999 |
| 6460        | Villers-la-Tour             | 1/01/1900   | 31/12/9999 |
| 6461        | Virelles                    | 1/01/1900   | 31/12/9999 |
| 6462        | Vaulx-lez-Chimay            | 1/01/1900   | 31/12/9999 |
| 6463        | Lompret                     | 1/01/1900   | 31/12/9999 |
| 6464        | Baileux                     | 1/01/1900   | 31/12/9999 |
| 6464        | Bourlers                    | 1/01/1900   | 31/12/9999 |
| 6464        | Forges                      | 1/01/1900   | 31/12/9999 |
| 6464        | l'Escaillère                | 1/01/1900   | 31/12/9999 |
| 6464        | Rièzes                      | 1/01/1900   | 31/12/9999 |
| 6470        | Grandrieu                   | 1/01/1900   | 31/12/9999 |
| 6470        | Montbliart                  | 1/01/1900   | 31/12/9999 |
| 6470        | Rance                       | 1/01/1900   | 31/12/9999 |
| 6470        | Sautin                      | 1/01/1900   | 31/12/9999 |
| 6470        | Sivry                       | 1/01/1900   | 31/12/9999 |
| 6470        | Sivry-Rance                 | 1/01/1900   | 31/12/9999 |
| 6500        | Barbençon                   | 1/01/1900   | 31/12/9999 |
| 6500        | Beaumont                    | 1/01/1900   | 31/12/9999 |
| 6500        | Leugnies                    | 1/01/1900   | 31/12/9999 |
| 6500        | Leval-Chaudeville           | 1/01/1900   | 31/12/9999 |
| 6500        | Renlies                     | 1/01/1900   | 31/12/9999 |
| 6500        | Solre-Saint-Géry            | 1/01/1900   | 31/12/9999 |
| 6500        | Thirimont                   | 1/01/1900   | 31/12/9999 |
| 6511        | Strée (Ht.)                 | 1/01/1900   | 31/12/9999 |
| 6530        | Leers-et-Fosteau            | 1/01/1900   | 31/12/9999 |
| 6530        | Thuin                       | 1/01/1900   | 31/12/9999 |
| 6531        | Biesme-sous-Thuin           | 1/01/1900   | 31/12/9999 |
| 6532        | Ragnies                     | 1/01/1900   | 31/12/9999 |
| 6533        | Biercée                     | 1/01/1900   | 31/12/9999 |
| 6534        | Gozée                       | 1/01/1900   | 31/12/9999 |
| 6536        | Donstiennes                 | 1/01/1900   | 31/12/9999 |
| 6536        | Thuillies                   | 1/01/1900   | 31/12/9999 |
| 6540        | Lobbès                      | 1/01/1900   | 31/12/9999 |
| 6540        | Mont-Sainte-Geneviève       | 1/01/1900   | 31/12/9999 |
| 6542        | Sars-la-Buissière           | 1/01/1900   | 31/12/9999 |
| 6543        | Bienne-lez-Happart          | 1/01/1900   | 31/12/9999 |
| 6560        | Bersillies-l'Abbaye         | 1/01/1900   | 31/12/9999 |
| 6560        | Erquelines                  | 1/01/1900   | 31/12/9999 |
| 6560        | Grand-Reng                  | 1/01/1900   | 31/12/9999 |
| 6560        | Hantes-Wihéries             | 1/01/1900   | 31/12/9999 |
| 6560        | Montignies-Saint-Christophe | 1/01/1900   | 31/12/9999 |
| 6560        | Solre-sur-Sambre            | 1/01/1900   | 31/12/9999 |
| 6567        | Fontaine-Valmont            | 1/01/1900   | 31/12/9999 |
| 6567        | Labuissière                 | 1/01/1900   | 31/12/9999 |
| 6567        | Merbes-le-Château           | 1/01/1900   | 31/12/9999 |
| 6567        | Merbes-Sainte-Marie         | 1/01/1900   | 31/12/9999 |
| 6590        | Momignies                   | 1/01/1900   | 31/12/9999 |
| 6591        | Macon                       | 1/01/1900   | 31/12/9999 |
| 6592        | Monceau-Imbrechies          | 1/01/1900   | 31/12/9999 |
| 6593        | Macquenoise                 | 1/01/1900   | 31/12/9999 |
| 6594        | Beauwelz                    | 1/01/1900   | 31/12/9999 |
| 6596        | Forge-Philippe              | 1/01/1900   | 31/12/9999 |
| 6596        | Seloignes                   | 1/01/1900   | 31/12/9999 |
| 6600        | Bastogne                    | 1/01/1900   | 31/12/9999 |
| 6600        | Longvilly                   | 1/01/1900   | 31/12/9999 |
| 6600        | Noville (Lux.)              | 1/01/1900   | 31/12/9999 |
| 6600        | Villers-la-Bonne-Eau        | 1/01/1900   | 31/12/9999 |
| 6600        | Wardin                      | 1/01/1900   | 31/12/9999 |
| 6630        | Martelange                  | 1/01/1900   | 31/12/9999 |
| 6637        | Fauvillers                  | 1/01/1900   | 31/12/9999 |
| 6637        | Hollange                    | 1/01/1900   | 31/12/9999 |
| 6637        | Tintange                    | 1/01/1900   | 31/12/9999 |
| 6640        | Hompré                      | 1/01/1900   | 31/12/9999 |
| 6640        | Morhet                      | 1/01/1900   | 31/12/9999 |
| 6640        | Nives                       | 1/01/1900   | 31/12/9999 |
| 6640        | Sibret                      | 1/01/1900   | 31/12/9999 |
| 6640        | Vaux-lez-Rosières           | 1/01/1900   | 31/12/9999 |



| Code Postal | Commune                 | A partir de | Jusqu' à   |
|-------------|-------------------------|-------------|------------|
| 6640        | Vaux-sur-Sûre           | 1/01/1900   | 31/12/9999 |
| 6642        | Juseret                 | 1/01/1900   | 31/12/9999 |
| 6660        | Houffalize              | 1/01/1900   | 31/12/9999 |
| 6660        | Nadrin                  | 1/01/1900   | 31/12/9999 |
| 6661        | Mont (Lux.)             | 1/01/1900   | 31/12/9999 |
| 6661        | Tailles                 | 1/01/1900   | 31/12/9999 |
| 6662        | Tavigny                 | 1/01/1900   | 31/12/9999 |
| 6663        | Mabompré                | 1/01/1900   | 31/12/9999 |
| 6666        | Wibrin                  | 1/01/1900   | 31/12/9999 |
| 6670        | Gouvy                   | 1/01/1900   | 31/12/9999 |
| 6670        | Limerlé                 | 1/01/1900   | 31/12/9999 |
| 6671        | Bovigny                 | 1/01/1900   | 31/12/9999 |
| 6672        | Beho                    | 1/01/1900   | 31/12/9999 |
| 6673        | Cherain                 | 1/01/1900   | 31/12/9999 |
| 6674        | Montleban               | 1/01/1900   | 31/12/9999 |
| 6680        | Amberloup               | 1/01/1900   | 31/12/9999 |
| 6680        | Sainte-Ode              | 1/01/1900   | 31/12/9999 |
| 6680        | Tillet                  | 1/01/1900   | 31/12/9999 |
| 6681        | Lavacherie              | 1/01/1900   | 31/12/9999 |
| 6686        | Flamierge               | 1/01/1900   | 31/12/9999 |
| 6687        | Bertogne                | 1/01/1900   | 31/12/9999 |
| 6688        | Longchamps (Lux.)       | 1/01/1900   | 31/12/9999 |
| 6690        | Bihain                  | 1/01/1900   | 31/12/9999 |
| 6690        | Vielsalm                | 1/01/1900   | 31/12/9999 |
| 6692        | Petit-Thier             | 1/01/1900   | 31/12/9999 |
| 6698        | Grand-Halleux           | 1/01/1900   | 31/12/9999 |
| 6700        | Arlon                   | 1/01/1900   | 31/12/9999 |
| 6700        | Bonnert                 | 1/01/1900   | 31/12/9999 |
| 6700        | Heinsch                 | 1/01/1900   | 31/12/9999 |
| 6700        | Toernich                | 1/01/1900   | 31/12/9999 |
| 6704        | Guirsch                 | 1/01/1900   | 31/12/9999 |
| 6706        | Autelbas                | 1/01/1900   | 31/12/9999 |
| 6717        | Attert                  | 1/01/1900   | 31/12/9999 |
| 6717        | Nobressart              | 1/01/1900   | 31/12/9999 |
| 6717        | Nothomb                 | 1/01/1900   | 31/12/9999 |
| 6717        | Thiaumont               | 1/01/1900   | 31/12/9999 |
| 6717        | Tontelange              | 1/01/1900   | 31/12/9999 |
| 6720        | Habay                   | 1/01/1900   | 31/12/9999 |
| 6720        | Habay-la-Neuve          | 1/01/1900   | 31/12/9999 |
| 6720        | Hachy                   | 1/01/1900   | 31/12/9999 |
| 6721        | Anlier                  | 1/01/1900   | 31/12/9999 |
| 6723        | Habay-la-Vieille        | 1/01/1900   | 31/12/9999 |
| 6724        | Houdemont               | 1/01/1900   | 31/12/9999 |
| 6724        | Rulles                  | 1/01/1900   | 31/12/9999 |
| 6730        | Bellefontaine (Lux.)    | 1/01/1900   | 31/12/9999 |
| 6730        | Rosignol                | 1/01/1900   | 31/12/9999 |
| 6730        | Saint-Vincent           | 1/01/1900   | 31/12/9999 |
| 6730        | Tintigny                | 1/01/1900   | 31/12/9999 |
| 6740        | Etalle                  | 1/01/1900   | 31/12/9999 |
| 6740        | Sainte-Marie-sur-Semois | 1/01/1900   | 31/12/9999 |
| 6740        | Villers-sur-Semois      | 1/01/1900   | 31/12/9999 |
| 6741        | Vance                   | 1/01/1900   | 31/12/9999 |
| 6742        | Chantemelle             | 1/01/1900   | 31/12/9999 |
| 6743        | Buzenol                 | 1/01/1900   | 31/12/9999 |
| 6747        | Châtillon               | 1/01/1900   | 31/12/9999 |
| 6747        | Meix-le-Tige            | 1/01/1900   | 31/12/9999 |
| 6747        | Saint-Léger (Lux.)      | 1/01/1900   | 31/12/9999 |
| 6750        | Musson                  | 1/01/1900   | 31/12/9999 |
| 6750        | Mussy-la-Ville          | 1/01/1900   | 31/12/9999 |
| 6750        | Signeulx                | 1/01/1900   | 31/12/9999 |
| 6760        | Bleid                   | 1/01/1900   | 31/12/9999 |
| 6760        | Ethe                    | 1/01/1900   | 31/12/9999 |
| 6760        | Ruette                  | 1/01/1900   | 31/12/9999 |
| 6760        | Virton                  | 1/01/1900   | 31/12/9999 |
| 6761        | Latour                  | 1/01/1900   | 31/12/9999 |
| 6762        | Saint-Mard              | 1/01/1900   | 31/12/9999 |
| 6767        | Dampicourt              | 1/01/1900   | 31/12/9999 |
| 6767        | Hamoncourt              | 1/01/1900   | 31/12/9999 |
| 6767        | Lamorteau               | 1/01/1900   | 31/12/9999 |
| 6767        | Rouvroy                 | 1/01/1900   | 31/12/9999 |

| Code Postal | Commune               | A partir de | Jusqu' à   |
|-------------|-----------------------|-------------|------------|
| 6767        | Torgny                | 1/01/1900   | 31/12/9999 |
| 6769        | Gérouville            | 1/01/1900   | 31/12/9999 |
| 6769        | Meix-devant-Virton    | 1/01/1900   | 31/12/9999 |
| 6769        | Robelmont             | 1/01/1900   | 31/12/9999 |
| 6769        | Sommethonne           | 1/01/1900   | 31/12/9999 |
| 6769        | Villers-la-Loue       | 1/01/1900   | 31/12/9999 |
| 6780        | Hondelange            | 1/01/1900   | 31/12/9999 |
| 6780        | Messancy              | 1/01/1900   | 31/12/9999 |
| 6780        | Wolkrange             | 1/01/1900   | 31/12/9999 |
| 6781        | Sélange               | 1/01/1900   | 31/12/9999 |
| 6782        | Habergy               | 1/01/1900   | 31/12/9999 |
| 6790        | Aubange               | 1/01/1900   | 31/12/9999 |
| 6791        | Athus                 | 1/01/1900   | 31/12/9999 |
| 6792        | Halanzy               | 1/01/1900   | 31/12/9999 |
| 6792        | Rachecourt            | 1/01/1900   | 31/12/9999 |
| 6800        | Bras                  | 1/01/1900   | 31/12/9999 |
| 6800        | Freux                 | 1/01/1900   | 31/12/9999 |
| 6800        | Libramont             | 1/01/1900   | 31/12/9999 |
| 6800        | Libramont-Chevigny    | 1/01/1900   | 31/12/9999 |
| 6800        | Moircy                | 1/01/1900   | 31/12/9999 |
| 6800        | Recogne               | 1/01/1900   | 31/12/9999 |
| 6800        | Remagne               | 1/01/1900   | 31/12/9999 |
| 6800        | Saint-Pierre          | 1/01/1900   | 31/12/9999 |
| 6800        | Sainte-Marie-Chevigny | 1/01/1900   | 31/12/9999 |
| 6810        | Chiny                 | 1/01/1900   | 31/12/9999 |
| 6810        | Izel                  | 1/01/1900   | 31/12/9999 |
| 6810        | Jamoigne              | 1/01/1900   | 31/12/9999 |
| 6811        | Les Bulles            | 1/01/1900   | 31/12/9999 |
| 6812        | Suxy                  | 1/01/1900   | 31/12/9999 |
| 6813        | Termes                | 1/01/1900   | 31/12/9999 |
| 6820        | Florenville           | 1/01/1900   | 31/12/9999 |
| 6820        | Fontenoille           | 1/01/1900   | 31/12/9999 |
| 6820        | Muno                  | 1/01/1900   | 31/12/9999 |
| 6820        | Sainte-Cécile         | 1/01/1900   | 31/12/9999 |
| 6821        | Lacuisine             | 1/01/1900   | 31/12/9999 |
| 6823        | Villers-devant-Orval  | 1/01/1900   | 31/12/9999 |
| 6824        | Chassepierre          | 1/01/1900   | 31/12/9999 |
| 6830        | Bouillon              | 1/01/1900   | 31/12/9999 |
| 6830        | Les Hayons            | 1/01/1900   | 31/12/9999 |
| 6830        | Poupehan              | 1/01/1900   | 31/12/9999 |
| 6830        | Rochehaut             | 1/01/1900   | 31/12/9999 |
| 6831        | Noirefontaine         | 1/01/1900   | 31/12/9999 |
| 6832        | Sensenruth            | 1/01/1900   | 31/12/9999 |
| 6833        | Ucimont               | 1/01/1900   | 31/12/9999 |
| 6833        | Vivy                  | 1/01/1900   | 31/12/9999 |
| 6834        | Bellevaux             | 1/01/1900   | 31/12/9999 |
| 6836        | Dohan                 | 1/01/1900   | 31/12/9999 |
| 6838        | Corbion               | 1/01/1900   | 31/12/9999 |
| 6840        | Grandvoir             | 1/01/1900   | 31/12/9999 |
| 6840        | Grapfontaine          | 1/01/1900   | 31/12/9999 |
| 6840        | Hamipré               | 1/01/1900   | 31/12/9999 |
| 6840        | Longlier              | 1/01/1900   | 31/12/9999 |
| 6840        | Neufchâteau           | 1/01/1900   | 31/12/9999 |
| 6840        | Tournay               | 1/01/1900   | 31/12/9999 |
| 6840        | Carlsbourg            | 1/01/1900   | 31/12/9999 |
| 6850        | Offagne               | 1/01/1900   | 31/12/9999 |
| 6850        | Paliseul              | 1/01/1900   | 31/12/9999 |
| 6851        | Nollevaux             | 1/01/1900   | 31/12/9999 |
| 6852        | Maissin               | 1/01/1900   | 31/12/9999 |
| 6852        | Opont                 | 1/01/1900   | 31/12/9999 |
| 6853        | Framont               | 1/01/1900   | 31/12/9999 |
| 6856        | Fays-les-Veneurs      | 1/01/1900   | 31/12/9999 |
| 6860        | Assenois              | 1/01/1900   | 31/12/9999 |
| 6860        | Ebly                  | 1/01/1900   | 31/12/9999 |
| 6860        | Léglise               | 1/01/1900   | 31/12/9999 |
| 6860        | Mellier               | 1/01/1900   | 31/12/9999 |
| 6860        | Witry                 | 1/01/1900   | 31/12/9999 |
| 6870        | Arville               | 1/01/1900   | 31/12/9999 |
| 6870        | Awenne                | 1/01/1900   | 31/12/9999 |
| 6870        | Hatrival              | 1/01/1900   | 31/12/9999 |

| Code Postal | Commune                 | A partir de | Jusqu' à   |
|-------------|-------------------------|-------------|------------|
| 6870        | Mirwart                 | 1/01/1900   | 31/12/9999 |
| 6870        | Saint-Hubert            | 1/01/1900   | 31/12/9999 |
| 6870        | Vesqueville             | 1/01/1900   | 31/12/9999 |
| 6880        | Auby-sur-Semois         | 1/01/1900   | 31/12/9999 |
| 6880        | Bertrix                 | 1/01/1900   | 31/12/9999 |
| 6880        | Cugnon                  | 1/01/1900   | 31/12/9999 |
| 6880        | Jehonville              | 1/01/1900   | 31/12/9999 |
| 6880        | Orgeo                   | 1/01/1900   | 31/12/9999 |
| 6887        | Herbeumont              | 1/01/1900   | 31/12/9999 |
| 6887        | Saint-Médard            | 1/01/1900   | 31/12/9999 |
| 6887        | Straimont               | 1/01/1900   | 31/12/9999 |
| 6890        | Anloy                   | 1/01/1900   | 31/12/9999 |
| 6890        | Libin                   | 1/01/1900   | 31/12/9999 |
| 6890        | Ochamps                 | 1/01/1900   | 31/12/9999 |
| 6890        | Redu                    | 1/01/1900   | 31/12/9999 |
| 6890        | Smuid                   | 1/01/1900   | 31/12/9999 |
| 6890        | Transinne               | 1/01/1900   | 31/12/9999 |
| 6890        | Villance                | 1/01/1900   | 31/12/9999 |
| 6900        | Aye                     | 1/01/1900   | 31/12/9999 |
| 6900        | Hargimont               | 1/01/1900   | 31/12/9999 |
| 6900        | Humain                  | 1/01/1900   | 31/12/9999 |
| 6900        | Marche-en-Famenne       | 1/01/1900   | 31/12/9999 |
| 6900        | On                      | 1/01/1900   | 31/12/9999 |
| 6900        | Roy                     | 1/01/1900   | 31/12/9999 |
| 6900        | Waha                    | 1/01/1900   | 31/12/9999 |
| 6920        | Sohier                  | 1/01/1900   | 31/12/9999 |
| 6920        | Wellin                  | 1/01/1900   | 31/12/9999 |
| 6921        | Chanly                  | 1/01/1900   | 31/12/9999 |
| 6922        | Halma                   | 1/01/1900   | 31/12/9999 |
| 6924        | Lomprez                 | 1/01/1900   | 31/12/9999 |
| 6927        | Bure                    | 1/01/1900   | 31/12/9999 |
| 6927        | Grupont                 | 1/01/1900   | 31/12/9999 |
| 6927        | Resteigne               | 1/01/1900   | 31/12/9999 |
| 6927        | Tellin                  | 1/01/1900   | 31/12/9999 |
| 6929        | Daverdisse              | 1/01/1900   | 31/12/9999 |
| 6929        | Gembes                  | 1/01/1900   | 31/12/9999 |
| 6929        | Haut-Fays               | 1/01/1900   | 31/12/9999 |
| 6929        | Porcheresse (Lux.)      | 1/01/1900   | 31/12/9999 |
| 6940        | Barvaux-sur-Ourthe      | 1/01/1900   | 31/12/9999 |
| 6940        | Durbuy                  | 1/01/1900   | 31/12/9999 |
| 6940        | Grandhan                | 1/01/1900   | 31/12/9999 |
| 6940        | Septon                  | 1/01/1900   | 31/12/9999 |
| 6940        | Wéris                   | 1/01/1900   | 31/12/9999 |
| 6941        | Bende                   | 1/01/1900   | 31/12/9999 |
| 6941        | Bomal-sur-Ourthe        | 1/01/1900   | 31/12/9999 |
| 6941        | Borlon                  | 1/01/1900   | 31/12/9999 |
| 6941        | Heyd                    | 1/01/1900   | 31/12/9999 |
| 6941        | Izier                   | 1/01/1900   | 31/12/9999 |
| 6941        | Tohogne                 | 1/01/1900   | 31/12/9999 |
| 6941        | Villers-Sainte-Gertrude | 1/01/1900   | 31/12/9999 |
| 6950        | Harsin                  | 1/01/1900   | 31/12/9999 |
| 6950        | Nassogne                | 1/01/1900   | 31/12/9999 |
| 6951        | Bande                   | 1/01/1900   | 31/12/9999 |
| 6952        | Grune                   | 1/01/1900   | 31/12/9999 |
| 6953        | Ambly                   | 1/01/1900   | 31/12/9999 |
| 6953        | Forrières               | 1/01/1900   | 31/12/9999 |
| 6953        | Lesterny                | 1/01/1900   | 31/12/9999 |
| 6953        | Masbourg                | 1/01/1900   | 31/12/9999 |
| 6960        | Dochamps                | 1/01/1900   | 31/12/9999 |
| 6960        | Grandmenil              | 1/01/1900   | 31/12/9999 |
| 6960        | Harre                   | 1/01/1900   | 31/12/9999 |
| 6960        | Malempré                | 1/01/1900   | 31/12/9999 |
| 6960        | Manhay                  | 1/01/1900   | 31/12/9999 |
| 6960        | Odeigne                 | 1/01/1900   | 31/12/9999 |
| 6960        | Vaux-Chavanne           | 1/01/1900   | 31/12/9999 |
| 6970        | Tenneville              | 1/01/1900   | 31/12/9999 |
| 6971        | Champlon                | 1/01/1900   | 31/12/9999 |
| 6972        | Erneuville              | 1/01/1900   | 31/12/9999 |
| 6980        | Beausaint               | 1/01/1900   | 31/12/9999 |
| 6980        | La Roche-en-Ardenne     | 1/01/1900   | 31/12/9999 |

| Code Postal | Commune                        | A partir de | Jusqu' à   |
|-------------|--------------------------------|-------------|------------|
| 6982        | Samrée                         | 1/01/1900   | 31/12/9999 |
| 6983        | Ortho                          | 1/01/1900   | 31/12/9999 |
| 6984        | Hives                          | 1/01/1900   | 31/12/9999 |
| 6986        | Halleux                        | 1/01/1900   | 31/12/9999 |
| 6987        | Beffe                          | 1/01/1900   | 31/12/9999 |
| 6987        | Hodister                       | 1/01/1900   | 31/12/9999 |
| 6987        | Marcourt                       | 1/01/1900   | 31/12/9999 |
| 6987        | Rendeux                        | 1/01/1900   | 31/12/9999 |
| 6990        | Fronville                      | 1/01/1900   | 31/12/9999 |
| 6990        | Hampteau                       | 1/01/1900   | 31/12/9999 |
| 6990        | Hotton                         | 1/01/1900   | 31/12/9999 |
| 6990        | Marenne                        | 1/01/1900   | 31/12/9999 |
| 6997        | Amonines                       | 1/01/1900   | 31/12/9999 |
| 6997        | Erezée                         | 1/01/1900   | 31/12/9999 |
| 6997        | Mormont                        | 1/01/1900   | 31/12/9999 |
| 6997        | Soy                            | 1/01/1900   | 31/12/9999 |
| 7000        | Mons                           | 1/01/1900   | 31/12/9999 |
| 7010        | Shape-Belgique                 | 1/01/1900   | 31/12/9999 |
| 7011        | Ghlin                          | 1/01/1900   | 31/12/9999 |
| 7012        | Flénu                          | 1/01/1900   | 31/12/9999 |
| 7012        | Jemappes                       | 1/01/1900   | 31/12/9999 |
| 7020        | Maisières                      | 1/01/1900   | 31/12/9999 |
| 7020        | Nimy                           | 1/01/1900   | 31/12/9999 |
| 7021        | Havré                          | 1/01/1900   | 31/12/9999 |
| 7022        | Harmignies                     | 1/01/1900   | 31/12/9999 |
| 7022        | Harveng                        | 1/01/1900   | 31/12/9999 |
| 7022        | Hyon                           | 1/01/1900   | 31/12/9999 |
| 7022        | Mesvin                         | 1/01/1900   | 31/12/9999 |
| 7022        | Nouvelles                      | 1/01/1900   | 31/12/9999 |
| 7024        | Ciply                          | 1/01/1900   | 31/12/9999 |
| 7030        | Saint-Symphorien               | 1/01/1900   | 31/12/9999 |
| 7031        | Villers-Saint-Ghislain         | 1/01/1900   | 31/12/9999 |
| 7032        | Spiennes                       | 1/01/1900   | 31/12/9999 |
| 7033        | Cuesmes                        | 1/01/1900   | 31/12/9999 |
| 7034        | Obourg                         | 1/01/1900   | 31/12/9999 |
| 7034        | Saint-Denis (Ht.)              | 1/01/1900   | 31/12/9999 |
| 7040        | Asquillies                     | 1/01/1900   | 31/12/9999 |
| 7040        | Aulnois                        | 1/01/1900   | 31/12/9999 |
| 7040        | Blaregnies                     | 1/01/1900   | 31/12/9999 |
| 7040        | Bougnies                       | 1/01/1900   | 31/12/9999 |
| 7040        | Genly                          | 1/01/1900   | 31/12/9999 |
| 7040        | Goegnies-Chaussée              | 1/01/1900   | 31/12/9999 |
| 7040        | Quévy                          | 1/01/1900   | 31/12/9999 |
| 7040        | Quévy-le-Grand                 | 1/01/1900   | 31/12/9999 |
| 7040        | Quévy-le-Petit                 | 1/01/1900   | 31/12/9999 |
| 7041        | Givry                          | 1/01/1900   | 31/12/9999 |
| 7041        | Havay                          | 1/01/1900   | 31/12/9999 |
| 7050        | Erbaut                         | 1/01/1900   | 31/12/9999 |
| 7050        | Erbisooul                      | 1/01/1900   | 31/12/9999 |
| 7050        | Herchies                       | 1/01/1900   | 31/12/9999 |
| 7050        | Jurbise                        | 1/01/1900   | 31/12/9999 |
| 7050        | Masnuy-Saint-Jean (Jurbise)    | 1/01/1900   | 31/12/9999 |
| 7050        | Masnuy-Saint-Pierre            | 1/01/1900   | 31/12/9999 |
| 7060        | Horrues                        | 1/01/1900   | 31/12/9999 |
| 7060        | Soignies                       | 1/01/1900   | 31/12/9999 |
| 7061        | Casteau (Soignies)             | 1/01/1900   | 31/12/9999 |
| 7061        | Thieusies                      | 1/01/1900   | 31/12/9999 |
| 7062        | Naast                          | 1/01/1900   | 31/12/9999 |
| 7063        | Chaussée-Notre-Dame-Louvignies | 1/01/1900   | 31/12/9999 |
| 7063        | Neufvilles                     | 1/01/1900   | 31/12/9999 |
| 7070        | Gottignies                     | 1/01/1900   | 31/12/9999 |
| 7070        | Le Roeulx                      | 1/01/1900   | 31/12/9999 |
| 7070        | Mignault                       | 1/01/1900   | 31/12/9999 |
| 7070        | Thieu                          | 1/01/1900   | 31/12/9999 |
| 7070        | Ville-sur-Haine (Le Roeulx)    | 1/01/1900   | 31/12/9999 |
| 7080        | Eugies (Frameries)             | 1/01/1900   | 31/12/9999 |
| 7080        | Frameries                      | 1/01/1900   | 31/12/9999 |
| 7080        | La Bouverie                    | 1/01/1900   | 31/12/9999 |
| 7080        | Noirchain                      | 1/01/1900   | 31/12/9999 |
| 7080        | Sars-la-Bruyère                | 1/01/1900   | 31/12/9999 |

| Code Postal | Commune                   | A partir de | Jusqu' à   |
|-------------|---------------------------|-------------|------------|
| 7090        | Braine-le-Comte           | 1/01/1900   | 31/12/9999 |
| 7090        | Hennuyères                | 1/01/1900   | 31/12/9999 |
| 7090        | Henripont                 | 1/01/1900   | 31/12/9999 |
| 7090        | Petit-Roeulx-lez-Braine   | 1/01/1900   | 31/12/9999 |
| 7090        | Ronquières                | 1/01/1900   | 31/12/9999 |
| 7090        | Steenkerque (Ht.)         | 1/01/1900   | 31/12/9999 |
| 7100        | Haine-Saint-Paul          | 1/01/1900   | 31/12/9999 |
| 7100        | Haine-Saint-Pierre        | 1/01/1900   | 31/12/9999 |
| 7100        | La Louvière               | 1/01/1900   | 31/12/9999 |
| 7100        | Saint-Vaast               | 1/01/1900   | 31/12/9999 |
| 7100        | Trivières                 | 1/01/1900   | 31/12/9999 |
| 7110        | Boussoit                  | 1/01/1900   | 31/12/9999 |
| 7110        | Houdeng-Aimeries          | 1/01/1900   | 31/12/9999 |
| 7110        | Houdeng-Goegnies          | 1/01/1900   | 31/12/9999 |
| 7110        | Maurage                   | 1/01/1900   | 31/12/9999 |
| 7110        | Strépy-Bracquegnies       | 1/01/1900   | 31/12/9999 |
| 7120        | Croix-lez-Rouveroy        | 1/01/1900   | 31/12/9999 |
| 7120        | Estinnes                  | 1/01/1900   | 31/12/9999 |
| 7120        | Estinnes-au-Mont          | 1/01/1900   | 31/12/9999 |
| 7120        | Estinnes-au-Val           | 1/01/1900   | 31/12/9999 |
| 7120        | Fauroeux                  | 1/01/1900   | 31/12/9999 |
| 7120        | Haulchin                  | 1/01/1900   | 31/12/9999 |
| 7120        | Peissant                  | 1/01/1900   | 31/12/9999 |
| 7120        | Rouveroy (Ht.)            | 1/01/1900   | 31/12/9999 |
| 7120        | Vellereille-le-Sec        | 1/01/1900   | 31/12/9999 |
| 7120        | Vellereille-les-Brayeux   | 1/01/1900   | 31/12/9999 |
| 7130        | Battignies                | 1/01/1900   | 31/12/9999 |
| 7130        | Binche                    | 1/01/1900   | 31/12/9999 |
| 7130        | Bray                      | 1/01/1900   | 31/12/9999 |
| 7131        | Waudrez                   | 1/01/1900   | 31/12/9999 |
| 7133        | Buvrines                  | 1/01/1900   | 31/12/9999 |
| 7134        | Epinois                   | 1/01/1900   | 31/12/9999 |
| 7134        | Leval-Trahegnies          | 1/01/1900   | 31/12/9999 |
| 7134        | Péronnes-lez-Binche       | 1/01/1900   | 31/12/9999 |
| 7134        | Ressaix                   | 1/01/1900   | 31/12/9999 |
| 7140        | Morlanwelz                | 1/01/1900   | 31/12/9999 |
| 7140        | Morlanwelz-Mariemont      | 1/01/1900   | 31/12/9999 |
| 7141        | Carnières                 | 1/01/1900   | 31/12/9999 |
| 7141        | Mont-Sainte-Aldegonde     | 1/01/1900   | 31/12/9999 |
| 7160        | Chapelle-lez-Herlaimont   | 1/01/1900   | 31/12/9999 |
| 7160        | Godarville                | 1/01/1900   | 31/12/9999 |
| 7160        | Piéton                    | 1/01/1900   | 31/12/9999 |
| 7170        | Bellecourt                | 1/01/1900   | 31/12/9999 |
| 7170        | Bois-d'Haine              | 1/01/1900   | 31/12/9999 |
| 7170        | Fayt-lez-Manage           | 1/01/1900   | 31/12/9999 |
| 7170        | La Hestre                 | 1/01/1900   | 31/12/9999 |
| 7170        | Manage                    | 1/01/1900   | 31/12/9999 |
| 7180        | Seneffe                   | 1/01/1900   | 31/12/9999 |
| 7181        | Arquennes                 | 1/01/1900   | 31/12/9999 |
| 7181        | Familleureux              | 1/01/1900   | 31/12/9999 |
| 7181        | Feluy                     | 1/01/1900   | 31/12/9999 |
| 7181        | Petit-Roeulx-lez-Nivelles | 1/01/1900   | 31/12/9999 |
| 7190        | Ecaussinnes               | 1/01/1900   | 31/12/9999 |
| 7190        | Ecaussinnes-d'Enghien     | 1/01/1900   | 31/12/9999 |
| 7190        | Marche-lez-Ecaussinnes    | 1/01/1900   | 31/12/9999 |
| 7191        | Ecaussinnes-Lalaing       | 1/01/1900   | 31/12/9999 |
| 7300        | Boussu                    | 1/01/1900   | 31/12/9999 |
| 7301        | Hornu                     | 1/01/1900   | 31/12/9999 |
| 7320        | Bernissart                | 1/01/1900   | 31/12/9999 |
| 7321        | Blaton                    | 1/01/1900   | 31/12/9999 |
| 7321        | Harchies                  | 1/01/1900   | 31/12/9999 |
| 7322        | Pommeroeul                | 1/01/1900   | 31/12/9999 |
| 7322        | Ville-Pommeroeul          | 1/01/1900   | 31/12/9999 |
| 7330        | Saint-Ghislain            | 1/01/1900   | 31/12/9999 |
| 7331        | Baudour                   | 1/01/1900   | 31/12/9999 |
| 7332        | Neufmaison                | 1/01/1900   | 31/12/9999 |
| 7332        | Sirault                   | 1/01/1900   | 31/12/9999 |
| 7333        | Tertre                    | 1/01/1900   | 31/12/9999 |
| 7334        | Hautrage                  | 1/01/1900   | 31/12/9999 |
| 7334        | Villerot                  | 1/01/1900   | 31/12/9999 |

| Code Postal | Commune                     | A partir de | Jusqu' à   |
|-------------|-----------------------------|-------------|------------|
| 7340        | Colfontaine                 | 1/01/1900   | 31/12/9999 |
| 7340        | Paturages                   | 1/01/1900   | 31/12/9999 |
| 7340        | Warquignies                 | 1/01/1900   | 31/12/9999 |
| 7340        | Wasmes                      | 1/01/1900   | 31/12/9999 |
| 7350        | Hainin                      | 1/01/1900   | 31/12/9999 |
| 7350        | Hensies                     | 1/01/1900   | 31/12/9999 |
| 7350        | Montroeuil-sur-Haine        | 1/01/1900   | 31/12/9999 |
| 7350        | Thulin                      | 1/01/1900   | 31/12/9999 |
| 7370        | Blaugies                    | 1/01/1900   | 31/12/9999 |
| 7370        | Dour                        | 1/01/1900   | 31/12/9999 |
| 7370        | Elouges                     | 1/01/1900   | 31/12/9999 |
| 7370        | Wihéries                    | 1/01/1900   | 31/12/9999 |
| 7380        | Baisieux                    | 1/01/1900   | 31/12/9999 |
| 7380        | Quiévrain                   | 1/01/1900   | 31/12/9999 |
| 7382        | Audregnies                  | 1/01/1900   | 31/12/9999 |
| 7387        | Angre                       | 1/01/1900   | 31/12/9999 |
| 7387        | Angreau                     | 1/01/1900   | 31/12/9999 |
| 7387        | Athis                       | 1/01/1900   | 31/12/9999 |
| 7387        | Autrepe                     | 1/01/1900   | 31/12/9999 |
| 7387        | Erquennes                   | 1/01/1900   | 31/12/9999 |
| 7387        | Fayt-le-Franc               | 1/01/1900   | 31/12/9999 |
| 7387        | Honnelles                   | 1/01/1900   | 31/12/9999 |
| 7387        | Marchipont                  | 1/01/1900   | 31/12/9999 |
| 7387        | Montignies-sur-Roc          | 1/01/1900   | 31/12/9999 |
| 7387        | Onnezies                    | 1/01/1900   | 31/12/9999 |
| 7387        | Roisin                      | 1/01/1900   | 31/12/9999 |
| 7390        | Quaregnon                   | 1/01/1900   | 31/12/9999 |
| 7390        | Wasmuel                     | 1/01/1900   | 31/12/9999 |
| 7500        | Ere                         | 1/01/1900   | 31/12/9999 |
| 7500        | Saint-Maur                  | 1/01/1900   | 31/12/9999 |
| 7500        | Tournai                     | 1/01/1900   | 31/12/9999 |
| 7501        | Orcq                        | 1/01/1900   | 31/12/9999 |
| 7502        | Esplechin                   | 1/01/1900   | 31/12/9999 |
| 7503        | Froyennes                   | 1/01/1900   | 31/12/9999 |
| 7504        | Froidmont                   | 1/01/1900   | 31/12/9999 |
| 7506        | Willemeau                   | 1/01/1900   | 31/12/9999 |
| 7520        | Ramegnies-Chin              | 1/01/1900   | 31/12/9999 |
| 7520        | Templeuve                   | 1/01/1900   | 31/12/9999 |
| 7521        | Chercq                      | 1/01/1900   | 31/12/9999 |
| 7522        | Blandain                    | 1/01/1900   | 31/12/9999 |
| 7522        | Hertain                     | 1/01/1900   | 31/12/9999 |
| 7522        | Lamain                      | 1/01/1900   | 31/12/9999 |
| 7522        | Marquain                    | 1/01/1900   | 31/12/9999 |
| 7530        | Gaurain-Ramecroix (Tournai) | 1/01/1900   | 31/12/9999 |
| 7531        | Havennes                    | 1/01/1900   | 31/12/9999 |
| 7532        | Beclers                     | 1/01/1900   | 31/12/9999 |
| 7533        | Thimougies                  | 1/01/1900   | 31/12/9999 |
| 7534        | Barry                       | 1/01/1900   | 31/12/9999 |
| 7534        | Maulde                      | 1/01/1900   | 31/12/9999 |
| 7536        | Vaulx (Tournai)             | 1/01/1900   | 31/12/9999 |
| 7538        | Vezon                       | 1/01/1900   | 31/12/9999 |
| 7540        | Kain                        | 1/01/1900   | 31/12/9999 |
| 7540        | Melles                      | 1/01/1900   | 31/12/9999 |
| 7540        | Quartes                     | 1/01/1900   | 31/12/9999 |
| 7540        | Rumillies                   | 1/01/1900   | 31/12/9999 |
| 7542        | Mont-Saint-Aubert           | 1/01/1900   | 31/12/9999 |
| 7543        | Mourcourt                   | 1/01/1900   | 31/12/9999 |
| 7548        | Warchin                     | 1/01/1900   | 31/12/9999 |
| 7600        | Péruwelz                    | 1/01/1900   | 31/12/9999 |
| 7601        | Roucourt                    | 1/01/1900   | 31/12/9999 |
| 7602        | Bury                        | 1/01/1900   | 31/12/9999 |
| 7603        | Bon-Secours                 | 1/01/1900   | 31/12/9999 |
| 7604        | Baugnies                    | 1/01/1900   | 31/12/9999 |
| 7604        | Braffe                      | 1/01/1900   | 31/12/9999 |
| 7604        | Brasmenil                   | 1/01/1900   | 31/12/9999 |
| 7604        | Callenelle                  | 1/01/1900   | 31/12/9999 |
| 7604        | Wasmes-Audemez-Briffoeil    | 1/01/1900   | 31/12/9999 |
| 7608        | Wiers                       | 1/01/1900   | 31/12/9999 |
| 7610        | Rumes                       | 1/01/1900   | 31/12/9999 |
| 7611        | La Glanerie                 | 1/01/1900   | 31/12/9999 |

| Code Postal | Commune              | A partir de | Jusqu' à   |
|-------------|----------------------|-------------|------------|
| 7618        | Taintignies          | 1/01/1900   | 31/12/9999 |
| 7620        | Bléharies            | 1/01/1900   | 31/12/9999 |
| 7620        | Brunchaut            | 1/01/1900   | 31/12/9999 |
| 7620        | Guignies             | 1/01/1900   | 31/12/9999 |
| 7620        | Hollain              | 1/01/1900   | 31/12/9999 |
| 7620        | Jollain-Merlin       | 1/01/1900   | 31/12/9999 |
| 7620        | Wez-Velvain          | 1/01/1900   | 31/12/9999 |
| 7621        | Lesdain              | 1/01/1900   | 31/12/9999 |
| 7622        | Laplaigne            | 1/01/1900   | 31/12/9999 |
| 7623        | Rongy                | 1/01/1900   | 31/12/9999 |
| 7624        | Howardries           | 1/01/1900   | 31/12/9999 |
| 7640        | Antoing              | 1/01/1900   | 31/12/9999 |
| 7640        | Maubray              | 1/01/1900   | 31/12/9999 |
| 7640        | Péronnes-lez-Antoing | 1/01/1900   | 31/12/9999 |
| 7641        | Bruyelle             | 1/01/1900   | 31/12/9999 |
| 7642        | Calonne              | 1/01/1900   | 31/12/9999 |
| 7643        | Fontenoy             | 1/01/1900   | 31/12/9999 |
| 7700        | Luingne              | 1/01/1900   | 31/12/9999 |
| 7700        | Mouscron             | 1/01/1900   | 31/12/9999 |
| 7711        | Dottignies           | 1/01/1900   | 31/12/9999 |
| 7712        | Herseaux             | 1/01/1900   | 31/12/9999 |
| 7730        | Bailleul             | 1/01/1900   | 31/12/9999 |
| 7730        | Estaimbourg          | 1/01/1900   | 31/12/9999 |
| 7730        | Estaimpuis           | 1/01/1900   | 31/12/9999 |
| 7730        | Evregnies            | 1/01/1900   | 31/12/9999 |
| 7730        | Leers-Nord           | 1/01/1900   | 31/12/9999 |
| 7730        | Néchin               | 1/01/1900   | 31/12/9999 |
| 7730        | Saint-Léger (Ht.)    | 1/01/1900   | 31/12/9999 |
| 7740        | Pecq                 | 1/01/1900   | 31/12/9999 |
| 7740        | Warcoing             | 1/01/1900   | 31/12/9999 |
| 7742        | Hérinnes-lez-Pecq    | 1/01/1900   | 31/12/9999 |
| 7743        | Esquelmes            | 1/01/1900   | 31/12/9999 |
| 7743        | Obigies              | 1/01/1900   | 31/12/9999 |
| 7750        | Amougies             | 1/01/1900   | 31/12/9999 |
| 7750        | Anseroel             | 1/01/1900   | 31/12/9999 |
| 7750        | Mont-de-l'Enclus     | 1/01/1900   | 31/12/9999 |
| 7750        | Orroir               | 1/01/1900   | 31/12/9999 |
| 7750        | Russeignies          | 1/01/1900   | 31/12/9999 |
| 7760        | Celles               | 1/01/1900   | 31/12/9999 |
| 7760        | Celles (Ht.)         | 1/01/1900   | 31/12/9999 |
| 7760        | Escanaffles          | 1/01/1900   | 31/12/9999 |
| 7760        | Molenbaix            | 1/01/1900   | 31/12/9999 |
| 7760        | Popuelles            | 1/01/1900   | 31/12/9999 |
| 7760        | Pottes               | 1/01/1900   | 31/12/9999 |
| 7760        | Velaines             | 1/01/1900   | 31/12/9999 |
| 7780        | Comines-Warneton     | 1/01/1900   | 31/12/9999 |
| 7780        | Comines              | 1/01/1900   | 31/12/9999 |
| 7781        | Houthem (Comines)    | 1/01/1900   | 31/12/9999 |
| 7782        | Ploegsteert          | 1/01/1900   | 31/12/9999 |
| 7783        | Bizet                | 1/01/1900   | 31/12/9999 |
| 7784        | Bas-Warneton         | 1/01/1900   | 31/12/9999 |
| 7784        | Warneton             | 1/01/1900   | 31/12/9999 |
| 7800        | Ath                  | 1/01/1900   | 31/12/9999 |
| 7800        | Lanquesaint          | 1/01/1900   | 31/12/9999 |
| 7801        | Irchonwelz           | 1/01/1900   | 31/12/9999 |
| 7802        | Ormeignies           | 1/01/1900   | 31/12/9999 |
| 7803        | Bouvignies           | 1/01/1900   | 31/12/9999 |
| 7804        | Ostiches             | 1/01/1900   | 31/12/9999 |
| 7804        | Rebaix               | 1/01/1900   | 31/12/9999 |
| 7810        | Maffle               | 1/01/1900   | 31/12/9999 |
| 7811        | Arbre (Ht.)          | 1/01/1900   | 31/12/9999 |
| 7812        | Houtaing             | 1/01/1900   | 31/12/9999 |
| 7812        | Ligne                | 1/01/1900   | 31/12/9999 |
| 7812        | Mainvault            | 1/01/1900   | 31/12/9999 |
| 7812        | Moulbaix             | 1/01/1900   | 31/12/9999 |
| 7812        | Villers-Notre-Dame   | 1/01/1900   | 31/12/9999 |
| 7812        | Villers-Saint-Amand  | 1/01/1900   | 31/12/9999 |
| 7822        | Ghislenghien         | 1/01/1900   | 31/12/9999 |
| 7822        | Isières              | 1/01/1900   | 31/12/9999 |
| 7822        | Meslin-l'Evêque      | 1/01/1900   | 31/12/9999 |

| Code Postal | Commune               | A partir de | Jusqu' à   |
|-------------|-----------------------|-------------|------------|
| 7823        | Gibecq                | 1/01/1900   | 31/12/9999 |
| 7830        | Bassilly              | 1/01/1900   | 31/12/9999 |
| 7830        | Fouleng               | 1/01/1900   | 31/12/9999 |
| 7830        | Gondregnies           | 1/01/1900   | 31/12/9999 |
| 7830        | Graty                 | 1/01/1900   | 31/12/9999 |
| 7830        | Hellebecq             | 1/01/1900   | 31/12/9999 |
| 7830        | Hoves (Ht.)           | 1/01/1900   | 31/12/9999 |
| 7830        | Silly                 | 1/01/1900   | 31/12/9999 |
| 7830        | Thoricourt            | 1/01/1900   | 31/12/9999 |
| 7850        | Enghien               | 1/01/1900   | 31/12/9999 |
| 7850        | Marcq                 | 1/01/1900   | 31/12/9999 |
| 7850        | Petit-Enghien         | 1/01/1900   | 31/12/9999 |
| 7860        | Lessines              | 1/01/1900   | 31/12/9999 |
| 7861        | Papignies             | 1/01/1900   | 31/12/9999 |
| 7861        | Wannebecq             | 1/01/1900   | 31/12/9999 |
| 7862        | Ogy                   | 1/01/1900   | 31/12/9999 |
| 7863        | Ghoy                  | 1/01/1900   | 31/12/9999 |
| 7864        | Deux-Acren            | 1/01/1900   | 31/12/9999 |
| 7866        | Bois-de-Lessines      | 1/01/1900   | 31/12/9999 |
| 7866        | Ollignies             | 1/01/1900   | 31/12/9999 |
| 7870        | Bauffe                | 1/01/1900   | 31/12/9999 |
| 7870        | Cambron-Saint-Vincent | 1/01/1900   | 31/12/9999 |
| 7870        | Lens                  | 1/01/1900   | 31/12/9999 |
| 7870        | Lombise               | 1/01/1900   | 31/12/9999 |
| 7870        | Montignies-lez-Lens   | 1/01/1900   | 31/12/9999 |
| 7880        | Flobecq               | 1/01/1900   | 31/12/9999 |
| 7890        | Ellezelles            | 1/01/1900   | 31/12/9999 |
| 7890        | Lahamaide             | 1/01/1900   | 31/12/9999 |
| 7890        | Wodecq                | 1/01/1900   | 31/12/9999 |
| 7900        | Grandmetz             | 1/01/1900   | 31/12/9999 |
| 7900        | Leuze-en-Hainaut      | 1/01/1900   | 31/12/9999 |
| 7901        | Thieulain             | 1/01/1900   | 31/12/9999 |
| 7903        | Blicquy               | 1/01/1900   | 31/12/9999 |
| 7903        | Chapelle-à-Oie        | 1/01/1900   | 31/12/9999 |
| 7903        | Chapelle-à-Wattines   | 1/01/1900   | 31/12/9999 |
| 7904        | Pipaix                | 1/01/1900   | 31/12/9999 |
| 7904        | Tourpes               | 1/01/1900   | 31/12/9999 |
| 7904        | Willaupuis            | 1/01/1900   | 31/12/9999 |
| 7906        | Gallaix               | 1/01/1900   | 31/12/9999 |
| 7910        | Anvaing               | 1/01/1900   | 31/12/9999 |
| 7910        | Arc-Ainières          | 1/01/1900   | 31/12/9999 |
| 7910        | Arc-Wattripont        | 1/01/1900   | 31/12/9999 |
| 7910        | Cordes                | 1/01/1900   | 31/12/9999 |
| 7910        | Ellignies-lez-Frasnes | 1/01/1900   | 31/12/9999 |
| 7910        | Forest (Ht.)          | 1/01/1900   | 31/12/9999 |
| 7910        | Frasnes-lez-Anvaing   | 1/01/1900   | 31/12/9999 |
| 7910        | Wattripont            | 1/01/1900   | 31/12/9999 |
| 7911        | Buissenal             | 1/01/1900   | 31/12/9999 |
| 7911        | Frasnes-lez-Buissenal | 1/01/1900   | 31/12/9999 |
| 7911        | Hacquegnies           | 1/01/1900   | 31/12/9999 |
| 7911        | Herquegies            | 1/01/1900   | 31/12/9999 |
| 7911        | Montroeuil-au-Bois    | 1/01/1900   | 31/12/9999 |
| 7911        | Moustier (Ht.)        | 1/01/1900   | 31/12/9999 |
| 7911        | Oeudeghien            | 1/01/1900   | 31/12/9999 |
| 7912        | Dergneau              | 1/01/1900   | 31/12/9999 |
| 7912        | Saint-Sauveur         | 1/01/1900   | 31/12/9999 |
| 7940        | Brugelette            | 1/01/1900   | 31/12/9999 |
| 7940        | Cambron-Casteau       | 1/01/1900   | 31/12/9999 |
| 7941        | Attre                 | 1/01/1900   | 31/12/9999 |
| 7942        | Mévergnies-lez-Lens   | 1/01/1900   | 31/12/9999 |
| 7943        | Gages                 | 1/01/1900   | 31/12/9999 |
| 7950        | Chièvres              | 1/01/1900   | 31/12/9999 |
| 7950        | Grosage               | 1/01/1900   | 31/12/9999 |
| 7950        | Huissignies           | 1/01/1900   | 31/12/9999 |
| 7950        | Ladeuze               | 1/01/1900   | 31/12/9999 |
| 7950        | Tongre-Saint-Martin   | 1/01/1900   | 31/12/9999 |
| 7951        | Tongre-Notre-Dame     | 1/01/1900   | 31/12/9999 |
| 7970        | Beloeil               | 1/01/1900   | 31/12/9999 |
| 7971        | Basècles              | 1/01/1900   | 31/12/9999 |
| 7971        | Ramegnies             | 1/01/1900   | 31/12/9999 |



| Code Postal | Commune                       | A partir de | Jusqu' à   |
|-------------|-------------------------------|-------------|------------|
| 7971        | Thumaide                      | 1/01/1900   | 31/12/9999 |
| 7971        | Wadelincourt                  | 1/01/1900   | 31/12/9999 |
| 7972        | Aubechies                     | 1/01/1900   | 31/12/9999 |
| 7972        | Ellignies-Sainte-Anne         | 1/01/1900   | 31/12/9999 |
| 7972        | Quevaucamps                   | 1/01/1900   | 31/12/9999 |
| 7973        | Grandglise                    | 1/01/1900   | 31/12/9999 |
| 7973        | Stambruges                    | 1/01/1900   | 31/12/9999 |
| 8000        | Bruges                        | 1/01/1900   | 31/12/9999 |
| 8000        | Koolkerke                     | 1/01/1900   | 31/12/9999 |
| 8020        | Hertsberge                    | 1/01/1900   | 31/12/9999 |
| 8020        | Oostkamp                      | 1/01/1900   | 31/12/9999 |
| 8020        | Ruddervoorde                  | 1/01/1900   | 31/12/9999 |
| 8020        | Waardamme                     | 1/01/1900   | 31/12/9999 |
| 8200        | Sint-Andries                  | 1/01/1900   | 31/12/9999 |
| 8200        | Sint-Michiels                 | 1/01/1900   | 31/12/9999 |
| 8210        | Loppem                        | 1/01/1900   | 31/12/9999 |
| 8210        | Veldegem                      | 1/01/1900   | 31/12/9999 |
| 8210        | Zedelgem                      | 1/01/1900   | 31/12/9999 |
| 8211        | Aatrijke                      | 1/01/1900   | 31/12/9999 |
| 8300        | Knokke                        | 1/01/1900   | 31/12/9999 |
| 8300        | Knokke-Heist                  | 1/01/1900   | 31/12/9999 |
| 8300        | Westkapelle                   | 1/01/1900   | 31/12/9999 |
| 8301        | Heist-aan-Zee                 | 1/01/1900   | 31/12/9999 |
| 8301        | Ramskapelle (Knokke-Heist)    | 1/01/1900   | 31/12/9999 |
| 8310        | Assebroek                     | 1/01/1900   | 31/12/9999 |
| 8310        | Sint-Kruis (Brugge)           | 1/01/1900   | 31/12/9999 |
| 8340        | Damme                         | 1/01/1900   | 31/12/9999 |
| 8340        | Hoeke                         | 1/01/1900   | 31/12/9999 |
| 8340        | Lapscheure                    | 1/01/1900   | 31/12/9999 |
| 8340        | Moerkerke                     | 1/01/1900   | 31/12/9999 |
| 8340        | Oostkerke (Damme)             | 1/01/1900   | 31/12/9999 |
| 8340        | Sijsele                       | 1/01/1900   | 31/12/9999 |
| 8370        | Blankenberge                  | 1/01/1900   | 31/12/9999 |
| 8370        | Uitkerke                      | 1/01/1900   | 31/12/9999 |
| 8377        | Houtave                       | 1/01/1900   | 31/12/9999 |
| 8377        | Meetkerke                     | 1/01/1900   | 31/12/9999 |
| 8377        | Nieuwmunster                  | 1/01/1900   | 31/12/9999 |
| 8377        | Zuienkerke                    | 1/01/1900   | 31/12/9999 |
| 8380        | Dudzele                       | 1/01/1900   | 31/12/9999 |
| 8380        | Lissewege                     | 1/01/1900   | 31/12/9999 |
| 8380        | Zeebrugge                     | 1/01/1900   | 31/12/9999 |
| 8400        | Ostende                       | 1/01/1900   | 31/12/9999 |
| 8400        | Stene                         | 1/01/1900   | 31/12/9999 |
| 8400        | Zandvoorde (Oostende)         | 1/01/1900   | 31/12/9999 |
| 8420        | De Haan                       | 1/01/1900   | 31/12/9999 |
| 8420        | Klemskerke                    | 1/01/1900   | 31/12/9999 |
| 8420        | Wenduine                      | 1/01/1900   | 31/12/9999 |
| 8421        | Vlissegem                     | 1/01/1900   | 31/12/9999 |
| 8430        | Middelkerke                   | 1/01/1900   | 31/12/9999 |
| 8431        | Wilskerke                     | 1/01/1900   | 31/12/9999 |
| 8432        | Leffinge                      | 1/01/1900   | 31/12/9999 |
| 8433        | Mannekensvere                 | 1/01/1900   | 31/12/9999 |
| 8433        | Schore                        | 1/01/1900   | 31/12/9999 |
| 8433        | Sint-Pieters-Kapelle (W.-Vl.) | 1/01/1900   | 31/12/9999 |
| 8433        | Slijpe                        | 1/01/1900   | 31/12/9999 |
| 8433        | Spermalie                     | 1/01/1900   | 31/12/9999 |
| 8434        | Lombardsijde                  | 1/01/1900   | 31/12/9999 |
| 8434        | Westende                      | 1/01/1900   | 31/12/9999 |
| 8450        | Bredene                       | 1/01/1900   | 31/12/9999 |
| 8460        | Ettelgem                      | 1/01/1900   | 31/12/9999 |
| 8460        | Oudenburg                     | 1/01/1900   | 31/12/9999 |
| 8460        | Roksem                        | 1/01/1900   | 31/12/9999 |
| 8460        | Westkerke                     | 1/01/1900   | 31/12/9999 |
| 8470        | Gistel                        | 1/01/1900   | 31/12/9999 |
| 8470        | Moere                         | 1/01/1900   | 31/12/9999 |
| 8470        | Snaaskerke                    | 1/01/1900   | 31/12/9999 |
| 8470        | Zevokote                      | 1/01/1900   | 31/12/9999 |
| 8480        | Bekegem                       | 1/01/1900   | 31/12/9999 |
| 8480        | Eernegem                      | 1/01/1900   | 31/12/9999 |
| 8480        | Ichtegem                      | 1/01/1900   | 31/12/9999 |

| Code Postal | Commune                  | A partir de | Jusqu' à   |
|-------------|--------------------------|-------------|------------|
| 8490        | Jabbeke                  | 1/01/1900   | 31/12/9999 |
| 8490        | Snellegem                | 1/01/1900   | 31/12/9999 |
| 8490        | Stalhille                | 1/01/1900   | 31/12/9999 |
| 8490        | Varsenare                | 1/01/1900   | 31/12/9999 |
| 8490        | Zerkegem                 | 1/01/1900   | 31/12/9999 |
| 8500        | Courtrai                 | 1/01/1900   | 31/12/9999 |
| 8501        | Bissegem                 | 1/01/1900   | 31/12/9999 |
| 8501        | Heule                    | 1/01/1900   | 31/12/9999 |
| 8510        | Bellegem                 | 1/01/1900   | 31/12/9999 |
| 8510        | Kooigem                  | 1/01/1900   | 31/12/9999 |
| 8510        | Marke (Kortrijk)         | 1/01/1900   | 31/12/9999 |
| 8510        | Rollegem                 | 1/01/1900   | 31/12/9999 |
| 8511        | Aalbeke                  | 1/01/1900   | 31/12/9999 |
| 8520        | Kuurne                   | 1/01/1900   | 31/12/9999 |
| 8530        | Harelbeke                | 1/01/1900   | 31/12/9999 |
| 8531        | Bavikhove                | 1/01/1900   | 31/12/9999 |
| 8531        | Hulste                   | 1/01/1900   | 31/12/9999 |
| 8540        | Deerlijk                 | 1/01/1900   | 31/12/9999 |
| 8550        | Zwevegem                 | 1/01/1900   | 31/12/9999 |
| 8551        | Heestert                 | 1/01/1900   | 31/12/9999 |
| 8552        | Moen                     | 1/01/1900   | 31/12/9999 |
| 8553        | Otegem                   | 1/01/1900   | 31/12/9999 |
| 8554        | Sint-Denijs              | 1/01/1900   | 31/12/9999 |
| 8560        | Gullegem                 | 1/01/1900   | 31/12/9999 |
| 8560        | Moorsele                 | 1/01/1900   | 31/12/9999 |
| 8560        | Wevelgem                 | 1/01/1900   | 31/12/9999 |
| 8570        | Anzegem                  | 1/01/1900   | 31/12/9999 |
| 8570        | Gijzelbrechtegem         | 1/01/1900   | 31/12/9999 |
| 8570        | Ingoogem                 | 1/01/1900   | 31/12/9999 |
| 8570        | Vichte                   | 1/01/1900   | 31/12/9999 |
| 8572        | Kaster                   | 1/01/1900   | 31/12/9999 |
| 8573        | Tiegem                   | 1/01/1900   | 31/12/9999 |
| 8580        | Avelgem                  | 1/01/1900   | 31/12/9999 |
| 8581        | Kerkhove                 | 1/01/1900   | 31/12/9999 |
| 8581        | Waarmaarde               | 1/01/1900   | 31/12/9999 |
| 8582        | Outrijve                 | 1/01/1900   | 31/12/9999 |
| 8583        | Bossuit                  | 1/01/1900   | 31/12/9999 |
| 8587        | Espierres                | 1/01/1900   | 31/12/9999 |
| 8587        | Espierres-Helchin        | 1/01/1900   | 31/12/9999 |
| 8587        | Helchin                  | 1/01/1900   | 31/12/9999 |
| 8600        | Beerst                   | 1/01/1900   | 31/12/9999 |
| 8600        | Dixmude                  | 1/01/1900   | 31/12/9999 |
| 8600        | Driekapellen             | 1/01/1900   | 31/12/9999 |
| 8600        | Esen                     | 1/01/1900   | 31/12/9999 |
| 8600        | Kaaskerke                | 1/01/1900   | 31/12/9999 |
| 8600        | Keiem                    | 1/01/1900   | 31/12/9999 |
| 8600        | Lampernisse              | 1/01/1900   | 31/12/9999 |
| 8600        | Leki                     | 1/01/1900   | 31/12/9999 |
| 8600        | Nieuwkapelle             | 1/01/1900   | 31/12/9999 |
| 8600        | Oostkerke (Diksmuide)    | 1/01/1900   | 31/12/9999 |
| 8600        | Oudekapelle              | 1/01/1900   | 31/12/9999 |
| 8600        | Pervijze                 | 1/01/1900   | 31/12/9999 |
| 8600        | Sint-Jacobs-Kapelle      | 1/01/1900   | 31/12/9999 |
| 8600        | Stuivekenskerke          | 1/01/1900   | 31/12/9999 |
| 8600        | Vladslo                  | 1/01/1900   | 31/12/9999 |
| 8600        | Woumen                   | 1/01/1900   | 31/12/9999 |
| 8610        | Handzame                 | 1/01/1900   | 31/12/9999 |
| 8610        | Kortemark                | 1/01/1900   | 31/12/9999 |
| 8610        | Werken                   | 1/01/1900   | 31/12/9999 |
| 8610        | Zarren                   | 1/01/1900   | 31/12/9999 |
| 8610        | Zarren-Werken            | 1/01/1900   | 31/12/9999 |
| 8620        | Nieuport                 | 1/01/1900   | 31/12/9999 |
| 8620        | Ramskapelle (Nieuwpoort) | 1/01/1900   | 31/12/9999 |
| 8620        | Sint-Joris (Nieuwpoort)  | 1/01/1900   | 31/12/9999 |
| 8630        | Avekapelle               | 1/01/1900   | 31/12/9999 |
| 8630        | Beauvoorde               | 1/01/1900   | 31/12/9999 |
| 8630        | Booitshoeke              | 1/01/1900   | 31/12/9999 |
| 8630        | Bulskamp                 | 1/01/1900   | 31/12/9999 |
| 8630        | De Moeren                | 1/01/1900   | 31/12/9999 |
| 8630        | Eggewaartskapelle        | 1/01/1900   | 31/12/9999 |

| Code Postal | Commune               | A partir de | Jusqu' à   |
|-------------|-----------------------|-------------|------------|
| 8630        | Furnes                | 1/01/1900   | 31/12/9999 |
| 8630        | Houtem (W.-VI.)       | 1/01/1900   | 31/12/9999 |
| 8630        | Steenkerke (W.-VI.)   | 1/01/1900   | 31/12/9999 |
| 8630        | Vinkem                | 1/01/1900   | 31/12/9999 |
| 8630        | Wulveringem           | 1/01/1900   | 31/12/9999 |
| 8630        | Zoutenaai             | 1/01/1900   | 31/12/9999 |
| 8640        | Oostvleteren          | 1/01/1900   | 31/12/9999 |
| 8640        | Vleteren              | 1/01/1900   | 31/12/9999 |
| 8640        | Westvleteren          | 1/01/1900   | 31/12/9999 |
| 8640        | Woesten               | 1/01/1900   | 31/12/9999 |
| 8647        | Lo                    | 1/01/1900   | 31/12/9999 |
| 8647        | Lo-Reninge            | 1/01/1900   | 31/12/9999 |
| 8647        | Noordschote           | 1/01/1900   | 31/12/9999 |
| 8647        | Pollinkhove           | 1/01/1900   | 31/12/9999 |
| 8647        | Reninge               | 1/01/1900   | 31/12/9999 |
| 8650        | Houthulst             | 1/01/1900   | 31/12/9999 |
| 8650        | Klerken               | 1/01/1900   | 31/12/9999 |
| 8650        | Merkem                | 1/01/1900   | 31/12/9999 |
| 8660        | Adinkerke             | 1/01/1900   | 31/12/9999 |
| 8660        | La Panne              | 1/01/1900   | 31/12/9999 |
| 8670        | Koksijde              | 1/01/1900   | 31/12/9999 |
| 8670        | Oostduinkerke         | 1/01/1900   | 31/12/9999 |
| 8670        | Wulpen                | 1/01/1900   | 31/12/9999 |
| 8680        | Bovekerke             | 1/01/1900   | 31/12/9999 |
| 8680        | Koekelare             | 1/01/1900   | 31/12/9999 |
| 8680        | Zande                 | 1/01/1900   | 31/12/9999 |
| 8690        | Alveringem            | 1/01/1900   | 31/12/9999 |
| 8690        | Hoogstade             | 1/01/1900   | 31/12/9999 |
| 8690        | Oeren                 | 1/01/1900   | 31/12/9999 |
| 8690        | Sint-Rijkers          | 1/01/1900   | 31/12/9999 |
| 8691        | Beveren-aan-den-Ijzer | 1/01/1900   | 31/12/9999 |
| 8691        | Gijverinkhove         | 1/01/1900   | 31/12/9999 |
| 8691        | Izenberge             | 1/01/1900   | 31/12/9999 |
| 8691        | Leisele               | 1/01/1900   | 31/12/9999 |
| 8691        | Stavele               | 1/01/1900   | 31/12/9999 |
| 8700        | Aarsele               | 1/01/1900   | 31/12/9999 |
| 8700        | Kanegem               | 1/01/1900   | 31/12/9999 |
| 8700        | Schuijfskapelle       | 1/01/1900   | 31/12/9999 |
| 8700        | Tielt                 | 1/01/1900   | 31/12/9999 |
| 8710        | Ooigem                | 1/01/1900   | 31/12/9999 |
| 8710        | Sint-Baafs-Vijve      | 1/01/1900   | 31/12/9999 |
| 8710        | Wielsbeke             | 1/01/1900   | 31/12/9999 |
| 8720        | Dentergem             | 1/01/1900   | 31/12/9999 |
| 8720        | Markegem              | 1/01/1900   | 31/12/9999 |
| 8720        | Oeselgem              | 1/01/1900   | 31/12/9999 |
| 8720        | Wakken                | 1/01/1900   | 31/12/9999 |
| 8730        | Beernem               | 1/01/1900   | 31/12/9999 |
| 8730        | Oedelem               | 1/01/1900   | 31/12/9999 |
| 8730        | Sint-Joris (Beernem)  | 1/01/1900   | 31/12/9999 |
| 8740        | Egem                  | 1/01/1900   | 31/12/9999 |
| 8740        | Pittem                | 1/01/1900   | 31/12/9999 |
| 8750        | Wingene               | 1/01/1900   | 31/12/9999 |
| 8750        | Zwevezele             | 1/01/1900   | 31/12/9999 |
| 8755        | Ruiselede             | 1/01/1900   | 31/12/9999 |
| 8760        | Meulebeke             | 1/01/1900   | 31/12/9999 |
| 8770        | Ingelmunster          | 1/01/1900   | 31/12/9999 |
| 8780        | Oostrozebeke          | 1/01/1900   | 31/12/9999 |
| 8790        | Waregem               | 1/01/1900   | 31/12/9999 |
| 8791        | Beveren (Leie)        | 1/01/1900   | 31/12/9999 |
| 8792        | Desselgem             | 1/01/1900   | 31/12/9999 |
| 8793        | Sint-Eloois-Vijve     | 1/01/1900   | 31/12/9999 |
| 8800        | Beveren (Roeselare)   | 1/01/1900   | 31/12/9999 |
| 8800        | Oekene                | 1/01/1900   | 31/12/9999 |
| 8800        | Roulers               | 1/01/1900   | 31/12/9999 |
| 8800        | Rumbeke               | 1/01/1900   | 31/12/9999 |
| 8810        | Lichtervelde          | 1/01/1900   | 31/12/9999 |
| 8820        | Torhout               | 1/01/1900   | 31/12/9999 |
| 8830        | Gits                  | 1/01/1900   | 31/12/9999 |
| 8830        | Hooglede              | 1/01/1900   | 31/12/9999 |
| 8840        | Oostnieuwkerke        | 1/01/1900   | 31/12/9999 |

| Code Postal | Commune                | A partir de | Jusqu' à   |
|-------------|------------------------|-------------|------------|
| 8840        | Staden                 | 1/01/1900   | 31/12/9999 |
| 8840        | Westrozebeke           | 1/01/1900   | 31/12/9999 |
| 8850        | Ardooi                 | 1/01/1900   | 31/12/9999 |
| 8851        | Koolskamp              | 1/01/1900   | 31/12/9999 |
| 8860        | Lendeled               | 1/01/1900   | 31/12/9999 |
| 8870        | Emelgem                | 1/01/1900   | 31/12/9999 |
| 8870        | Izegem                 | 1/01/1900   | 31/12/9999 |
| 8870        | Kachtem                | 1/01/1900   | 31/12/9999 |
| 8880        | Ledegem                | 1/01/1900   | 31/12/9999 |
| 8880        | Rollegem-Kapelle       | 1/01/1900   | 31/12/9999 |
| 8880        | Sint-Eloois-Winkel     | 1/01/1900   | 31/12/9999 |
| 8890        | Dadizele               | 1/01/1900   | 31/12/9999 |
| 8890        | Moorslede              | 1/01/1900   | 31/12/9999 |
| 8900        | Brielen                | 1/01/1900   | 31/12/9999 |
| 8900        | Dikkebus               | 1/01/1900   | 31/12/9999 |
| 8900        | Sint-Jan               | 1/01/1900   | 31/12/9999 |
| 8900        | Ypres                  | 1/01/1900   | 31/12/9999 |
| 8902        | Hollebeke              | 1/01/1900   | 31/12/9999 |
| 8902        | Voormezele             | 1/01/1900   | 31/12/9999 |
| 8902        | Zillebeke              | 1/01/1900   | 31/12/9999 |
| 8904        | Boezinge               | 1/01/1900   | 31/12/9999 |
| 8904        | Zuidschote             | 1/01/1900   | 31/12/9999 |
| 8906        | Elverdinge             | 1/01/1900   | 31/12/9999 |
| 8908        | Vlamertinge            | 1/01/1900   | 31/12/9999 |
| 8920        | Bikschote              | 1/01/1900   | 31/12/9999 |
| 8920        | Langemark              | 1/01/1900   | 31/12/9999 |
| 8920        | Langemark-Poelkapelle  | 1/01/1900   | 31/12/9999 |
| 8920        | Poelkapelle            | 1/01/1900   | 31/12/9999 |
| 8930        | Lauwe                  | 1/01/1900   | 31/12/9999 |
| 8930        | Menin                  | 1/01/1900   | 31/12/9999 |
| 8930        | Rekkem                 | 1/01/1900   | 31/12/9999 |
| 8940        | Geluwe                 | 1/01/1900   | 31/12/9999 |
| 8940        | Wervik                 | 1/01/1900   | 31/12/9999 |
| 8950        | Heuvelland             | 1/01/1900   | 31/12/9999 |
| 8950        | Nieuwkerke             | 1/01/1900   | 31/12/9999 |
| 8951        | Dranouter              | 1/01/1900   | 31/12/9999 |
| 8952        | Wulvergem              | 1/01/1900   | 31/12/9999 |
| 8953        | Wijtschate             | 1/01/1900   | 31/12/9999 |
| 8954        | Westouter              | 1/01/1900   | 31/12/9999 |
| 8956        | Kemmel                 | 1/01/1900   | 31/12/9999 |
| 8957        | Messines               | 1/01/1900   | 31/12/9999 |
| 8958        | Loker                  | 1/01/1900   | 31/12/9999 |
| 8970        | Poperinge              | 1/01/1900   | 31/12/9999 |
| 8970        | Reningelst             | 1/01/1900   | 31/12/9999 |
| 8972        | Krombeke               | 1/01/1900   | 31/12/9999 |
| 8972        | Proven                 | 1/01/1900   | 31/12/9999 |
| 8972        | Roesbrugge-Haringe     | 1/01/1900   | 31/12/9999 |
| 8978        | Watou                  | 1/01/1900   | 31/12/9999 |
| 8980        | Beselare               | 1/01/1900   | 31/12/9999 |
| 8980        | Geluveld               | 1/01/1900   | 31/12/9999 |
| 8980        | Passendale             | 1/01/1900   | 31/12/9999 |
| 8980        | Zandvoorde (Zonnebeke) | 1/01/1900   | 31/12/9999 |
| 8980        | Zonnebeke              | 1/01/1900   | 31/12/9999 |
| 9000        | Gand                   | 1/01/1900   | 31/12/9999 |
| 9030        | Mariakerke (Gent)      | 1/01/1900   | 31/12/9999 |
| 9031        | Drongen                | 1/01/1900   | 31/12/9999 |
| 9032        | Wondelgem              | 1/01/1900   | 31/12/9999 |
| 9040        | Sint-Amandsberg (Gent) | 1/01/1900   | 31/12/9999 |
| 9041        | Oostakker              | 1/01/1900   | 31/12/9999 |
| 9042        | Desteldonk             | 1/01/1900   | 31/12/9999 |
| 9042        | Mendonk                | 1/01/1900   | 31/12/9999 |
| 9042        | Sint-Kruis-Winkel      | 1/01/1900   | 31/12/9999 |
| 9050        | Gentbrugge             | 1/01/1900   | 31/12/9999 |
| 9050        | Ledeberg (Gent)        | 1/01/1900   | 31/12/9999 |
| 9051        | Afsnee                 | 1/01/1900   | 31/12/9999 |
| 9051        | Sint-Denijs-Westrem    | 1/01/1900   | 31/12/9999 |
| 9052        | Zwijnaarde             | 1/01/1900   | 31/12/9999 |
| 9060        | Zelzate                | 1/01/1900   | 31/12/9999 |
| 9070        | Destelbergen           | 1/01/1900   | 31/12/9999 |
| 9070        | Heusden (O.-VI.)       | 1/01/1900   | 31/12/9999 |

| Code Postal | Commune                     | A partir de | Jusqu' à   |
|-------------|-----------------------------|-------------|------------|
| 9080        | Beervelde                   | 1/01/1900   | 31/12/9999 |
| 9080        | Lochristi                   | 1/01/1900   | 31/12/9999 |
| 9080        | Zaffelare                   | 1/01/1900   | 31/12/9999 |
| 9080        | Zeveneken                   | 1/01/1900   | 31/12/9999 |
| 9090        | Gontrode                    | 1/01/1900   | 31/12/9999 |
| 9090        | Melle                       | 1/01/1900   | 31/12/9999 |
| 9100        | Nieuwkerken-Waas            | 1/01/1900   | 31/12/9999 |
| 9100        | Saint-Nicolas               | 1/01/1900   | 31/12/9999 |
| 9111        | Belsele (Sint-Niklaas)      | 1/01/1900   | 31/12/9999 |
| 9112        | Sinaai-Waas                 | 1/01/1900   | 31/12/9999 |
| 9120        | Beveren-Waas                | 1/01/1900   | 31/12/9999 |
| 9120        | Haasdonk                    | 1/01/1900   | 31/12/9999 |
| 9120        | Kallo (Beveren-Waas)        | 1/01/1900   | 31/12/9999 |
| 9120        | Melsele                     | 1/01/1900   | 31/12/9999 |
| 9120        | Vrasene                     | 1/01/1900   | 31/12/9999 |
| 9130        | Doel                        | 1/01/1900   | 31/12/9999 |
| 9130        | Kallo (Kieldrecht)          | 1/01/1900   | 31/12/9999 |
| 9130        | Kieldrecht (Beveren)        | 1/01/1900   | 31/12/9999 |
| 9130        | Verrebroek                  | 1/01/1900   | 31/12/9999 |
| 9140        | Elversele                   | 1/01/1900   | 31/12/9999 |
| 9140        | Steendorp                   | 1/01/1900   | 31/12/9999 |
| 9140        | Tamise                      | 1/01/1900   | 31/12/9999 |
| 9140        | Tielrode                    | 1/01/1900   | 31/12/9999 |
| 9150        | Bazel                       | 1/01/1900   | 31/12/9999 |
| 9150        | Kruikeke                    | 1/01/1900   | 31/12/9999 |
| 9150        | Rupelmonde                  | 1/01/1900   | 31/12/9999 |
| 9160        | Daknam                      | 1/01/1900   | 31/12/9999 |
| 9160        | Eksaarde                    | 1/01/1900   | 31/12/9999 |
| 9160        | Lokeren                     | 1/01/1900   | 31/12/9999 |
| 9170        | De Klinge                   | 1/01/1900   | 31/12/9999 |
| 9170        | Meerdonk                    | 1/01/1900   | 31/12/9999 |
| 9170        | Sint-Gillis-Waas            | 1/01/1900   | 31/12/9999 |
| 9170        | Sint-Pauwels                | 1/01/1900   | 31/12/9999 |
| 9180        | Moerbeke-Waas               | 1/01/1900   | 31/12/9999 |
| 9185        | Wachtebeke                  | 1/01/1900   | 31/12/9999 |
| 9190        | Kemzeke                     | 1/01/1900   | 31/12/9999 |
| 9190        | Stekene                     | 1/01/1900   | 31/12/9999 |
| 9200        | Appels                      | 1/01/1900   | 31/12/9999 |
| 9200        | Baasrode                    | 1/01/1900   | 31/12/9999 |
| 9200        | Grembergen                  | 1/01/1900   | 31/12/9999 |
| 9200        | Mespelare                   | 1/01/1900   | 31/12/9999 |
| 9200        | Oudegem                     | 1/01/1900   | 31/12/9999 |
| 9200        | Schoonaarde                 | 1/01/1900   | 31/12/9999 |
| 9200        | Sint-Gillis-bij-Dendermonde | 1/01/1900   | 31/12/9999 |
| 9200        | Termonde                    | 1/01/1900   | 31/12/9999 |
| 9220        | Hamme (O.-Vl.)              | 1/01/1900   | 31/12/9999 |
| 9220        | Moerzeke                    | 1/01/1900   | 31/12/9999 |
| 9230        | Massemen                    | 1/01/1900   | 31/12/9999 |
| 9230        | Westrem                     | 1/01/1900   | 31/12/9999 |
| 9230        | Wetteren                    | 1/01/1900   | 31/12/9999 |
| 9240        | Zeke                        | 1/01/1900   | 31/12/9999 |
| 9250        | Waasmunster                 | 1/01/1900   | 31/12/9999 |
| 9255        | Buggenhout                  | 1/01/1900   | 31/12/9999 |
| 9255        | Opdorp                      | 1/01/1900   | 31/12/9999 |
| 9260        | Schellebelle                | 1/01/1900   | 31/12/9999 |
| 9260        | Serskamp                    | 1/01/1900   | 31/12/9999 |
| 9260        | Wichelen                    | 1/01/1900   | 31/12/9999 |
| 9270        | Kalken                      | 1/01/1900   | 31/12/9999 |
| 9270        | Laarne                      | 1/01/1900   | 31/12/9999 |
| 9280        | Denderbelle                 | 1/01/1900   | 31/12/9999 |
| 9280        | Lebbeke                     | 1/01/1900   | 31/12/9999 |
| 9280        | Wieze                       | 1/01/1900   | 31/12/9999 |
| 9290        | Berlare                     | 1/01/1900   | 31/12/9999 |
| 9290        | Overmere                    | 1/01/1900   | 31/12/9999 |
| 9290        | Uitbergen                   | 1/01/1900   | 31/12/9999 |
| 9300        | Alost                       | 1/01/1900   | 31/12/9999 |
| 9308        | Gijzegem                    | 1/01/1900   | 31/12/9999 |
| 9308        | Hofstade (O.-Vl.)           | 1/01/1900   | 31/12/9999 |
| 9310        | Baardegem                   | 1/01/1900   | 31/12/9999 |
| 9310        | Herdersem                   | 1/01/1900   | 31/12/9999 |

| Code Postal | Commune               | A partir de | Jusqu' à   |
|-------------|-----------------------|-------------|------------|
| 9310        | Meldert (O.-VL.)      | 1/01/1900   | 31/12/9999 |
| 9310        | Moorsele              | 1/01/1900   | 31/12/9999 |
| 9320        | Erembodegem (Aalst)   | 1/01/1900   | 31/12/9999 |
| 9320        | Nieuwerkerken (Aalst) | 1/01/1900   | 31/12/9999 |
| 9340        | Impe                  | 1/01/1900   | 31/12/9999 |
| 9340        | Lede                  | 1/01/1900   | 31/12/9999 |
| 9340        | Oordegem              | 1/01/1900   | 31/12/9999 |
| 9340        | Smetlede              | 1/01/1900   | 31/12/9999 |
| 9340        | Wanzele               | 1/01/1900   | 31/12/9999 |
| 9400        | Appelterre-Eichem     | 1/01/1900   | 31/12/9999 |
| 9400        | Denderwindeke         | 1/01/1900   | 31/12/9999 |
| 9400        | Lieferringe           | 1/01/1900   | 31/12/9999 |
| 9400        | Nederhasselt          | 1/01/1900   | 31/12/9999 |
| 9400        | Ninove                | 1/01/1900   | 31/12/9999 |
| 9400        | Okegem                | 1/01/1900   | 31/12/9999 |
| 9400        | Voorde                | 1/01/1900   | 31/12/9999 |
| 9401        | Pollare               | 1/01/1900   | 31/12/9999 |
| 9402        | Meerbeke              | 1/01/1900   | 31/12/9999 |
| 9403        | Neigem                | 1/01/1900   | 31/12/9999 |
| 9404        | Aspelare              | 1/01/1900   | 31/12/9999 |
| 9406        | Outer                 | 1/01/1900   | 31/12/9999 |
| 9420        | Aaigem                | 1/01/1900   | 31/12/9999 |
| 9420        | Bambrugge             | 1/01/1900   | 31/12/9999 |
| 9420        | Burst                 | 1/01/1900   | 31/12/9999 |
| 9420        | Erondegem             | 1/01/1900   | 31/12/9999 |
| 9420        | Erpe                  | 1/01/1900   | 31/12/9999 |
| 9420        | Erpe-Mere             | 1/01/1900   | 31/12/9999 |
| 9420        | Mere                  | 1/01/1900   | 31/12/9999 |
| 9420        | Ottergem              | 1/01/1900   | 31/12/9999 |
| 9420        | Vlekkem               | 1/01/1900   | 31/12/9999 |
| 9450        | Denderhoutem          | 1/01/1900   | 31/12/9999 |
| 9450        | Haaltert              | 1/01/1900   | 31/12/9999 |
| 9450        | Heldergem             | 1/01/1900   | 31/12/9999 |
| 9451        | Kerksken              | 1/01/1900   | 31/12/9999 |
| 9470        | Denderleeuw           | 1/01/1900   | 31/12/9999 |
| 9472        | Iddergem              | 1/01/1900   | 31/12/9999 |
| 9473        | Welle                 | 1/01/1900   | 31/12/9999 |
| 9500        | Goferdinge            | 1/01/1900   | 31/12/9999 |
| 9500        | Grammont              | 1/01/1900   | 31/12/9999 |
| 9500        | Moerbeke              | 1/01/1900   | 31/12/9999 |
| 9500        | Nederboelare          | 1/01/1900   | 31/12/9999 |
| 9500        | Onkerzele             | 1/01/1900   | 31/12/9999 |
| 9500        | Ophasselt             | 1/01/1900   | 31/12/9999 |
| 9500        | Overboelare           | 1/01/1900   | 31/12/9999 |
| 9500        | Viane                 | 1/01/1900   | 31/12/9999 |
| 9500        | Zarlardinge           | 1/01/1900   | 31/12/9999 |
| 9506        | Grimminge             | 1/01/1900   | 31/12/9999 |
| 9506        | Idegem                | 1/01/1900   | 31/12/9999 |
| 9506        | Nieuwenhove           | 1/01/1900   | 31/12/9999 |
| 9506        | Schendelbeke          | 1/01/1900   | 31/12/9999 |
| 9506        | Smeerebbe-Vloerzegem  | 1/01/1900   | 31/12/9999 |
| 9506        | Waarbeke              | 1/01/1900   | 31/12/9999 |
| 9506        | Zandbergen            | 1/01/1900   | 31/12/9999 |
| 9520        | Bavegem               | 1/01/1900   | 31/12/9999 |
| 9520        | Sint-Lievens-Houtem   | 1/01/1900   | 31/12/9999 |
| 9520        | Vlierzele             | 1/01/1900   | 31/12/9999 |
| 9520        | Zonnegem              | 1/01/1900   | 31/12/9999 |
| 9521        | Letterhoutem          | 1/01/1900   | 31/12/9999 |
| 9550        | Herzele               | 1/01/1900   | 31/12/9999 |
| 9550        | Hillegem              | 1/01/1900   | 31/12/9999 |
| 9550        | Sint-Antelinks        | 1/01/1900   | 31/12/9999 |
| 9550        | Sint-Lievens-Esse     | 1/01/1900   | 31/12/9999 |
| 9550        | Steenhuize-Wijnhuize  | 1/01/1900   | 31/12/9999 |
| 9550        | Woubrechtgem          | 1/01/1900   | 31/12/9999 |
| 9551        | Ressegem              | 1/01/1900   | 31/12/9999 |
| 9552        | Borsbeke              | 1/01/1900   | 31/12/9999 |
| 9570        | Deftinge              | 1/01/1900   | 31/12/9999 |
| 9570        | Lierde                | 1/01/1900   | 31/12/9999 |
| 9570        | Sint-Maria-Lierde     | 1/01/1900   | 31/12/9999 |
| 9571        | Hemelveedegem         | 1/01/1900   | 31/12/9999 |

| Code Postal | Commune                      | A partir de | Jusqu' à   |
|-------------|------------------------------|-------------|------------|
| 9572        | Sint-Martens-Lierde          | 1/01/1900   | 31/12/9999 |
| 9600        | Renaix                       | 1/01/1900   | 31/12/9999 |
| 9620        | Elene                        | 1/01/1900   | 31/12/9999 |
| 9620        | Erwetegem                    | 1/01/1900   | 31/12/9999 |
| 9620        | Godveerdegem                 | 1/01/1900   | 31/12/9999 |
| 9620        | Grotenberge                  | 1/01/1900   | 31/12/9999 |
| 9620        | Leeuwergem                   | 1/01/1900   | 31/12/9999 |
| 9620        | Oombergen (Zottegem)         | 1/01/1900   | 31/12/9999 |
| 9620        | Sint-Goriks-Oudenhove        | 1/01/1900   | 31/12/9999 |
| 9620        | Sint-Maria-Oudenhove (Zott.) | 1/01/1900   | 31/12/9999 |
| 9620        | Strijpen                     | 1/01/1900   | 31/12/9999 |
| 9620        | Velzeke-Ruddershove          | 1/01/1900   | 31/12/9999 |
| 9620        | Zottegem                     | 1/01/1900   | 31/12/9999 |
| 9630        | Beerlegem                    | 1/01/1900   | 31/12/9999 |
| 9630        | Dikkele                      | 1/01/1900   | 31/12/9999 |
| 9630        | Hundelgem                    | 1/01/1900   | 31/12/9999 |
| 9630        | Meilegem                     | 1/01/1900   | 31/12/9999 |
| 9630        | Munkzwalm                    | 1/01/1900   | 31/12/9999 |
| 9630        | Paulatem                     | 1/01/1900   | 31/12/9999 |
| 9630        | Roborst                      | 1/01/1900   | 31/12/9999 |
| 9630        | Rozebeke                     | 1/01/1900   | 31/12/9999 |
| 9630        | Sint-Blasius-Boekel          | 1/01/1900   | 31/12/9999 |
| 9630        | Sint-Denijs-Boekel           | 1/01/1900   | 31/12/9999 |
| 9630        | Sint-Maria-Latem             | 1/01/1900   | 31/12/9999 |
| 9630        | Zwalm                        | 1/01/1900   | 31/12/9999 |
| 9636        | Nederzwalm-Hermelgem         | 1/01/1900   | 31/12/9999 |
| 9660        | Brakel                       | 1/01/1900   | 31/12/9999 |
| 9660        | Elst                         | 1/01/1900   | 31/12/9999 |
| 9660        | Everbeek                     | 1/01/1900   | 31/12/9999 |
| 9660        | Michelbeke                   | 1/01/1900   | 31/12/9999 |
| 9660        | Nederbrakel                  | 1/01/1900   | 31/12/9999 |
| 9660        | Opbrakel                     | 1/01/1900   | 31/12/9999 |
| 9660        | Sint-Maria-Oudenhove (Brak.) | 1/01/1900   | 31/12/9999 |
| 9660        | Zegelsem                     | 1/01/1900   | 31/12/9999 |
| 9661        | Parike                       | 1/01/1900   | 31/12/9999 |
| 9667        | Horebeke                     | 1/01/1900   | 31/12/9999 |
| 9667        | Sint-Kornelis-Horebeke       | 1/01/1900   | 31/12/9999 |
| 9667        | Sint-Maria-Horebeke          | 1/01/1900   | 31/12/9999 |
| 9680        | Etikhove                     | 1/01/1900   | 31/12/9999 |
| 9680        | Maarke-Kerkem                | 1/01/1900   | 31/12/9999 |
| 9680        | Maarkedal                    | 1/01/1900   | 31/12/9999 |
| 9681        | Nukerke                      | 1/01/1900   | 31/12/9999 |
| 9688        | Schorisse                    | 1/01/1900   | 31/12/9999 |
| 9690        | Berchem (O.-VI.)             | 1/01/1900   | 31/12/9999 |
| 9690        | Kluisbergen                  | 1/01/1900   | 31/12/9999 |
| 9690        | Kwaremont                    | 1/01/1900   | 31/12/9999 |
| 9690        | Ruien                        | 1/01/1900   | 31/12/9999 |
| 9690        | Zulzeke                      | 1/01/1900   | 31/12/9999 |
| 9700        | Audenarde                    | 1/01/1900   | 31/12/9999 |
| 9700        | Bevere                       | 1/01/1900   | 31/12/9999 |
| 9700        | Edelare                      | 1/01/1900   | 31/12/9999 |
| 9700        | Eine                         | 1/01/1900   | 31/12/9999 |
| 9700        | Ename                        | 1/01/1900   | 31/12/9999 |
| 9700        | Heurne                       | 1/01/1900   | 31/12/9999 |
| 9700        | Leupegem                     | 1/01/1900   | 31/12/9999 |
| 9700        | Mater                        | 1/01/1900   | 31/12/9999 |
| 9700        | Melden                       | 1/01/1900   | 31/12/9999 |
| 9700        | Mullem                       | 1/01/1900   | 31/12/9999 |
| 9700        | Nederename                   | 1/01/1900   | 31/12/9999 |
| 9700        | Volkegem                     | 1/01/1900   | 31/12/9999 |
| 9700        | Welden                       | 1/01/1900   | 31/12/9999 |
| 9750        | Huise                        | 1/01/1900   | 31/12/9999 |
| 9750        | Ouwegem                      | 1/01/1900   | 31/12/9999 |
| 9750        | Zingem                       | 1/01/1900   | 31/12/9999 |
| 9770        | Kruishoutem                  | 1/01/1900   | 31/12/9999 |
| 9771        | Nokere                       | 1/01/1900   | 31/12/9999 |
| 9772        | Wannegem-Lede                | 1/01/1900   | 31/12/9999 |
| 9790        | Elsegem                      | 1/01/1900   | 31/12/9999 |
| 9790        | Moregem                      | 1/01/1900   | 31/12/9999 |
| 9790        | Ooike (Wortegem-Petegem)     | 1/01/1900   | 31/12/9999 |

| Code Postal | Commune                | A partir de | Jusqu' à   |
|-------------|------------------------|-------------|------------|
| 9790        | Petegem-aan-de-Schelde | 1/01/1900   | 31/12/9999 |
| 9790        | Wortegem               | 1/01/1900   | 31/12/9999 |
| 9790        | Wortegem-Petegem       | 1/01/1900   | 31/12/9999 |
| 9800        | Astene                 | 1/01/1900   | 31/12/9999 |
| 9800        | Bachte-Maria-Leerne    | 1/01/1900   | 31/12/9999 |
| 9800        | Deinze                 | 1/01/1900   | 31/12/9999 |
| 9800        | Gottem                 | 1/01/1900   | 31/12/9999 |
| 9800        | Grammene               | 1/01/1900   | 31/12/9999 |
| 9800        | Meigem                 | 1/01/1900   | 31/12/9999 |
| 9800        | Petegem-aan-de-Leie    | 1/01/1900   | 31/12/9999 |
| 9800        | Sint-Martens-Leerne    | 1/01/1900   | 31/12/9999 |
| 9800        | Vinkt                  | 1/01/1900   | 31/12/9999 |
| 9800        | Wontergem              | 1/01/1900   | 31/12/9999 |
| 9800        | Zeveren                | 1/01/1900   | 31/12/9999 |
| 9810        | Eke                    | 1/01/1900   | 31/12/9999 |
| 9810        | Nazareth               | 1/01/1900   | 31/12/9999 |
| 9820        | Bottelare              | 1/01/1900   | 31/12/9999 |
| 9820        | Lemberge               | 1/01/1900   | 31/12/9999 |
| 9820        | Melsen                 | 1/01/1900   | 31/12/9999 |
| 9820        | Merelbeke              | 1/01/1900   | 31/12/9999 |
| 9820        | Munte                  | 1/01/1900   | 31/12/9999 |
| 9820        | Schelderode            | 1/01/1900   | 31/12/9999 |
| 9830        | Sint-Martens-Latem     | 1/01/1900   | 31/12/9999 |
| 9831        | Deurle                 | 1/01/1900   | 31/12/9999 |
| 9840        | De Pinte               | 1/01/1900   | 31/12/9999 |
| 9840        | Zevergem               | 1/01/1900   | 31/12/9999 |
| 9850        | Hansbeke               | 1/01/1900   | 31/12/9999 |
| 9850        | Landegem               | 1/01/1900   | 31/12/9999 |
| 9850        | Merendree              | 1/01/1900   | 31/12/9999 |
| 9850        | Nevele                 | 1/01/1900   | 31/12/9999 |
| 9850        | Poesele                | 1/01/1900   | 31/12/9999 |
| 9850        | Vosselare              | 1/01/1900   | 31/12/9999 |
| 9860        | Balegem                | 1/01/1900   | 31/12/9999 |
| 9860        | Gijzenzele             | 1/01/1900   | 31/12/9999 |
| 9860        | Landskouter            | 1/01/1900   | 31/12/9999 |
| 9860        | Moortsele              | 1/01/1900   | 31/12/9999 |
| 9860        | Oosterzele             | 1/01/1900   | 31/12/9999 |
| 9860        | Scheldewindeke         | 1/01/1900   | 31/12/9999 |
| 9870        | Machelen (O.-Vl.)      | 1/01/1900   | 31/12/9999 |
| 9870        | Olsene                 | 1/01/1900   | 31/12/9999 |
| 9870        | Zulte                  | 1/01/1900   | 31/12/9999 |
| 9880        | Aalter                 | 1/01/1900   | 31/12/9999 |
| 9880        | Lotenhulle             | 1/01/1900   | 31/12/9999 |
| 9880        | Poeke                  | 1/01/1900   | 31/12/9999 |
| 9881        | Bellem                 | 1/01/1900   | 31/12/9999 |
| 9890        | Asper                  | 1/01/1900   | 31/12/9999 |
| 9890        | Baaigem                | 1/01/1900   | 31/12/9999 |
| 9890        | Dikkelvenne            | 1/01/1900   | 31/12/9999 |
| 9890        | Gavere                 | 1/01/1900   | 31/12/9999 |
| 9890        | Semmerzake             | 1/01/1900   | 31/12/9999 |
| 9890        | Vurste                 | 1/01/1900   | 31/12/9999 |
| 9900        | Eeklo                  | 1/01/1900   | 31/12/9999 |
| 9910        | Knesselare             | 1/01/1900   | 31/12/9999 |
| 9910        | Ursel                  | 1/01/1900   | 31/12/9999 |
| 9920        | Lovendegem             | 1/01/1900   | 31/12/9999 |
| 9921        | Vinderhout             | 1/01/1900   | 31/12/9999 |
| 9930        | Zomergem               | 1/01/1900   | 31/12/9999 |
| 9931        | Oostwinkel             | 1/01/1900   | 31/12/9999 |
| 9932        | Ronsele                | 1/01/1900   | 31/12/9999 |
| 9940        | Ertvelde               | 1/01/1900   | 31/12/9999 |
| 9940        | Evergem                | 1/01/1900   | 31/12/9999 |
| 9940        | Kluizen                | 1/01/1900   | 31/12/9999 |
| 9940        | Sleidinge              | 1/01/1900   | 31/12/9999 |
| 9950        | Waarschoot             | 1/01/1900   | 31/12/9999 |
| 9960        | Assenede               | 1/01/1900   | 31/12/9999 |
| 9961        | Boekhoute              | 1/01/1900   | 31/12/9999 |
| 9968        | Bassevelde             | 1/01/1900   | 31/12/9999 |
| 9968        | Oosteeklo              | 1/01/1900   | 31/12/9999 |
| 9970        | Kaprijke               | 1/01/1900   | 31/12/9999 |
| 9971        | Lembeke                | 1/01/1900   | 31/12/9999 |



| <b>Code Postal</b> | <b>Commune</b>    | <b>A partir de</b> | <b>Jusqu' à</b> |
|--------------------|-------------------|--------------------|-----------------|
| 9980               | Sint-Laureins     | 1/01/1900          | 31/12/9999      |
| 9981               | Sint-Margriete    | 1/01/1900          | 31/12/9999      |
| 9982               | Sint-Jan-in-Eremo | 1/01/1900          | 31/12/9999      |
| 9988               | Waterland-Oudeman | 1/01/1900          | 31/12/9999      |
| 9988               | Watervliet        | 1/01/1900          | 31/12/9999      |
| 9990               | Maldegem          | 1/01/1900          | 31/12/9999      |
| 9991               | Adegem            | 1/01/1900          | 31/12/9999      |
| 9992               | Middelburg        | 1/01/1900          | 31/12/9999      |

FAT: scenario 3 - FAT 3 - Annexe numéro 26: Commissions paritaires  
Version: 2005/2

---

**Date de publication:**

26/05/2005

**Contenu de l'annexe:** 



AN2005-1-Fr26.pdf



AN2005-1-Fr26.doc



AN2005-1-Fr26.xls



AN2005-1-FR26.txt



AN2005-1-FR26.xml

| Numéro | Libellé   | Catégorie  | Date de début de validité | Date de fin de validité |
|--------|---|--|---------------------------|-------------------------|
| 100    | Commission paritaire auxiliaire pour ouvriers (non constituées, étant donné que le président, le vice-président et les membres n'ont pas été nommés)  | Organes paritaires compétents pour les travailleurs dont l'occupation est de caractère principalement manuel et leurs employeurs | 01/01/1900                | 01/01/9999              |
| 101    | Commission nationale mixte des mines  | Organes paritaires compétents pour les travailleurs dont l'occupation est de caractère principalement manuel et leurs employeurs | 01/01/1900                | 01/01/9999              |
| 102    | Commission paritaire de l'industrie des carrières   | Organes paritaires compétents pour les travailleurs dont l'occupation est de caractère principalement manuel et leurs employeurs | 01/01/1900                | 01/01/9999              |
| 102.01 | Sous-commission paritaire de l'industrie des carrières de petit granit et de calcaire à tailler de la province de Hainaut   | Organes paritaires compétents pour les travailleurs dont l'occupation est de caractère principalement manuel et leurs employeurs | 01/01/1900                | 01/01/9999              |
| 102.02 | Sous-commission paritaire de l'industrie des carrières de petit granit et de calcaire à tailler des provinces de Liège et de Namur  | Organes paritaires compétents pour les travailleurs dont l'occupation est de caractère principalement manuel et leurs employeurs | 01/01/1900                | 01/01/9999              |
| 102.03 | Sous-commission paritaire des carrières de porphyre de la province de Hainaut et des carrières de quartzite de la province du Brabant wallon  | Organes paritaires compétents pour les travailleurs dont l'occupation est de caractère principalement manuel et leurs employeurs | 01/01/1900                | 01/01/9999              |
| 102.04 | Sous-commission paritaire de l'industrie des carrières de grès et de quartzite de tout le territoire du Royaume, à l'exception des carrières de quartzite de la province du Brabant wallon                          | Organes paritaires compétents pour les travailleurs dont l'occupation est de caractère principalement manuel et leurs employeurs | 01/01/1900                | 01/01/9999              |
| 102.05 | Sous-commission paritaire de l'industrie des carrières de kaolin et de sable exploitées à ciel ouvert dans les provinces du Brabant wallon, de Hainaut, de Liège, de Luxembourg et de Namur                         | Organes paritaires compétents pour les travailleurs dont l'occupation est de caractère principalement manuel et leurs employeurs | 01/01/1900                | 01/01/9999              |
| 102.06 | Sous-commission paritaire de l'industrie des carrières de gravier et de sable exploitées à ciel ouvert dans les provinces d'Anvers, de Flandre occidentale, de Flandre orientale, de Limbourg et du Brabant flamand | Organes paritaires compétents pour les travailleurs dont l'occupation est de caractère principalement manuel et leurs employeurs | 01/01/1900                | 01/01/9999              |
| 102.07 | Sous-commission paritaire de l'industrie des carrières, cimenteries et fours à chaux de l'arrondissement administratif de Tournai   | Organes paritaires compétents pour les travailleurs dont l'occupation est de caractère principalement manuel et leurs employeurs | 01/01/1900                | 01/01/9999              |
| 102.08 | Sous-commission paritaire de l'industrie des carrières et scieries de marbres de tout le territoire du Royaume  | Organes paritaires compétents pour les travailleurs dont l'occupation est de caractère principalement manuel et leurs employeurs | 01/01/1900                | 01/01/9999              |
| 102.09 | Sous-commission paritaire de l'industrie des carrières de calcaire non taillé et des fours à chaux, des carrières de dolomies et des fours à dolomies de tout le territoire du Royaume                              | Organes paritaires compétents pour les travailleurs dont l'occupation est de caractère principalement manuel et leurs employeurs | 01/01/1900                | 01/01/9999              |
| 102.10 | Sous-commission paritaire de l'industrie de la récupération de terrils (non constituées, étant donné que le président, le vice-président et les membres n'ont pas été nommés)                                       | Organes paritaires compétents pour les travailleurs dont l'occupation est de caractère principalement manuel et leurs employeurs | 01/01/1900                | 01/01/9999              |
| 102.11 | Sous-commission paritaire de l'industrie des ardoisières, des carrières de coticules et pierres à rasoir des provinces du Brabant wallon, de Hainaut, de Liège, de Luxembourg et de Namur                           | Organes paritaires compétents pour les travailleurs dont l'occupation est de caractère principalement manuel et leurs employeurs | 01/01/1900                | 01/01/9999              |
| 104    | Commission paritaire de l'industrie sidérurgique  | Organes paritaires compétents pour les travailleurs dont l'occupation est de caractère principalement manuel et leurs employeurs | 01/01/1900                | 01/01/9999              |

| Numéro | Libellé  | Catégorie  | Date de début de validité | Date de fin de validité |
|--------|--|--|---------------------------|-------------------------|
| 105    | Commission paritaire des métaux non-ferreux  | Organes paritaires compétents pour les travailleurs dont l'occupation est de caractère principalement manuel et leurs employeurs | 01/01/1900                | 01/01/9999              |
| 106    | Commission paritaire des industries du ciment  | Organes paritaires compétents pour les travailleurs dont l'occupation est de caractère principalement manuel et leurs employeurs | 01/01/1900                | 01/01/9999              |
| 106.01 | Sous-commission paritaire pour les fabriques de ciment   | Organes paritaires compétents pour les travailleurs dont l'occupation est de caractère principalement manuel et leurs employeurs | 01/01/1900                | 01/01/9999              |
| 106.02 | Sous-commission paritaire de l'industrie du béton  | Organes paritaires compétents pour les travailleurs dont l'occupation est de caractère principalement manuel et leurs employeurs | 01/01/1900                | 01/01/9999              |
| 106.03 | Sous-commission paritaire pour le fibrociment  | Organes paritaires compétents pour les travailleurs dont l'occupation est de caractère principalement manuel et leurs employeurs | 01/01/1900                | 01/01/9999              |
| 107    | Commission paritaire des maîtres-tailleurs, des tailleuses et couturières  | Organes paritaires compétents pour les travailleurs dont l'occupation est de caractère principalement manuel et leurs employeurs | 01/01/1900                | 01/01/9999              |
| 109    | Commission paritaire de l'industrie de l'habillement et de la confection   | Organes paritaires compétents pour les travailleurs dont l'occupation est de caractère principalement manuel et leurs employeurs | 01/01/1900                | 01/01/9999              |
| 110    | Commission paritaire pour l'entretien du textile   | Organes paritaires compétents pour les travailleurs dont l'occupation est de caractère principalement manuel et leurs employeurs | 01/01/1900                | 01/01/9999              |
| 111    | Commission paritaire des constructions métallique, mécanique et électrique   | Organes paritaires compétents pour les travailleurs dont l'occupation est de caractère principalement manuel et leurs employeurs | 01/01/1900                | 01/01/9999              |
| 112    | Commission paritaire des entreprises de garage   | Organes paritaires compétents pour les travailleurs dont l'occupation est de caractère principalement manuel et leurs employeurs | 01/01/1900                | 01/01/9999              |
| 113    | Commission paritaire de l'industrie céramique  | Organes paritaires compétents pour les travailleurs dont l'occupation est de caractère principalement manuel et leurs employeurs | 01/01/1900                | 01/01/9999              |
| 113.01 | Sous-commission paritaire de l'industrie de la faïence et de la porcelaine, des articles sanitaires et des abrasifs et des poteries céramiques | Organes paritaires compétents pour les travailleurs dont l'occupation est de caractère principalement manuel et leurs employeurs | 01/01/1900                | 01/01/9999              |
| 113.02 | Sous-commission paritaire des entreprises de carreaux céramiques de revêtement et de pavement  | Organes paritaires compétents pour les travailleurs dont l'occupation est de caractère principalement manuel et leurs employeurs | 01/01/1900                | 01/01/9999              |
| 113.03 | Sous-commission paritaire des produits réfractaires  | Organes paritaires compétents pour les travailleurs dont l'occupation est de caractère principalement manuel et leurs employeurs | 01/01/1900                | 01/01/9999              |
| 113.04 | Sous-commission paritaire des tuileries  | Organes paritaires compétents pour les travailleurs dont l'occupation est de caractère principalement manuel et leurs employeurs | 01/01/1900                | 01/01/9999              |
| 114    | Commission paritaire de l'industrie des briques  | Organes paritaires compétents pour les travailleurs dont l'occupation est de caractère principalement manuel et leurs employeurs | 01/01/1900                | 01/01/9999              |
| 114.01 | Sous-commission paritaire de l'industrie des briques des provinces de Flandre orientale et de Flandre occidentale                              | Organes paritaires compétents pour les travailleurs dont l'occupation est de caractère principalement manuel et leurs employeurs | 01/01/1900                | 01/01/9999              |
| 114.02 | Sous-commission paritaire de l'industrie des briques de la province d'Anvers   | Organes paritaires compétents pour les travailleurs dont l'occupation est de caractère principalement manuel et leurs employeurs | 01/01/1900                | 01/01/9999              |
| 114.03 | Sous-commission paritaire de l'industrie des briques de la province de Limbourg et du Brabant flamand  | Organes paritaires compétents pour les travailleurs dont l'occupation est de caractère principalement manuel et leurs employeurs | 01/01/1900                | 01/01/9999              |

| Numéro | Libellé   | Catégorie  | Date de début de validité | Date de fin de validité |
|--------|---|--|---------------------------|-------------------------|
| 114.04 | Sous-commission paritaire de l'industrie des briques des provinces de Liège, de Luxembourg, de Namur et de Hainaut et du Brabant wallon | Organes paritaires compétents pour les travailleurs dont l'occupation est de caractère principalement manuel et leurs employeurs | 01/01/1900                | 01/01/9999              |
| 115    | Commission paritaire de l'industrie verrière  | Organes paritaires compétents pour les travailleurs dont l'occupation est de caractère principalement manuel et leurs employeurs | 01/01/1900                | 01/01/9999              |
| 116    | Commission paritaire de l'industrie chimique  | Organes paritaires compétents pour les travailleurs dont l'occupation est de caractère principalement manuel et leurs employeurs | 01/01/1900                | 01/01/9999              |
| 117    | Commission paritaire de l'industrie et du commerce du pétrole   | Organes paritaires compétents pour les travailleurs dont l'occupation est de caractère principalement manuel et leurs employeurs | 01/01/1900                | 01/01/9999              |
| 118    | Commission paritaire de l'industrie alimentaire   | Organes paritaires compétents pour les travailleurs dont l'occupation est de caractère principalement manuel et leurs employeurs | 01/01/1900                | 01/01/9999              |
| 119    | Commission paritaire du commerce alimentaire  | Organes paritaires compétents pour les travailleurs dont l'occupation est de caractère principalement manuel et leurs employeurs | 01/01/1900                | 01/01/9999              |
| 120    | Commission paritaire de l'industrie textile et de la bonneterie   | Organes paritaires compétents pour les travailleurs dont l'occupation est de caractère principalement manuel et leurs employeurs | 01/01/1900                | 01/01/9999              |
| 120.01 | Sous-commission paritaire de l'industrie textile de l'arrondissement administratif de Verviers  | Organes paritaires compétents pour les travailleurs dont l'occupation est de caractère principalement manuel et leurs employeurs | 01/01/1900                | 01/01/9999              |
| 120.02 | Sous-commission paritaire de la préparation du lin  | Organes paritaires compétents pour les travailleurs dont l'occupation est de caractère principalement manuel et leurs employeurs | 01/01/1900                | 01/01/9999              |
| 120.03 | Sous-commission paritaire de la fabrication et du commerce de sacs en jute ou en matériaux de remplacement                              | Organes paritaires compétents pour les travailleurs dont l'occupation est de caractère principalement manuel et leurs employeurs | 01/01/1900                | 01/01/9999              |
| 121    | Commission paritaire pour les entreprises de nettoyage et de désinfection   | Organes paritaires compétents pour les travailleurs dont l'occupation est de caractère principalement manuel et leurs employeurs | 01/01/1900                | 01/01/9999              |
| 124    | Commission paritaire de la construction   | Organes paritaires compétents pour les travailleurs dont l'occupation est de caractère principalement manuel et leurs employeurs | 01/01/1900                | 01/01/9999              |
| 125    | Commission paritaire de l'industrie du bois   | Organes paritaires compétents pour les travailleurs dont l'occupation est de caractère principalement manuel et leurs employeurs | 01/01/1900                | 01/01/9999              |
| 125.01 | Sous-commission paritaire pour les exploitations forestières  | Organes paritaires compétents pour les travailleurs dont l'occupation est de caractère principalement manuel et leurs employeurs | 01/01/1900                | 01/01/9999              |
| 125.02 | Sous-commission paritaire des scieries et industries connexes   | Organes paritaires compétents pour les travailleurs dont l'occupation est de caractère principalement manuel et leurs employeurs | 01/01/1900                | 01/01/9999              |
| 125.03 | Sous-commission paritaire pour le commerce du bois  | Organes paritaires compétents pour les travailleurs dont l'occupation est de caractère principalement manuel et leurs employeurs | 01/01/1900                | 01/01/9999              |
| 126    | Commission paritaire de l'ameublement et de l'industrie transformatrice du bois   | Organes paritaires compétents pour les travailleurs dont l'occupation est de caractère principalement manuel et leurs employeurs | 01/01/1900                | 01/01/9999              |
| 127    | Commission paritaire pour le commerce de combustibles   | Organes paritaires compétents pour les travailleurs dont l'occupation est de caractère principalement manuel et leurs employeurs | 01/01/1900                | 01/01/9999              |
| 127.02 | Sous-commission paritaire pour le commerce de combustibles de la Flandre orientale  | Organes paritaires compétents pour les travailleurs dont l'occupation est de caractère principalement manuel et leurs employeurs | 01/01/1900                | 01/01/9999              |
| 128    | Commission paritaire de l'industrie des cuirs et peaux et des produits de remplacement  | Organes paritaires compétents pour les travailleurs dont l'occupation est de caractère principalement manuel et leurs employeurs | 01/01/1900                | 01/01/9999              |

| Numéro | Libellé  | Catégorie  | Date de début de validité | Date de fin de validité |
|--------|--|--|---------------------------|-------------------------|
| 128.01 | Sous-commission paritaire de la tannerie et du commerce de cuirs et peaux bruts                            | Organes paritaires compétents pour les travailleurs dont l'occupation est de caractère principalement manuel et leurs employeurs | 01/01/1900                | 01/01/9999              |
| 128.02 | Sous-commission paritaire de l'industrie de la chaussure, des bottiers et des chausseurs                   | Organes paritaires compétents pour les travailleurs dont l'occupation est de caractère principalement manuel et leurs employeurs | 01/01/1900                | 01/01/9999              |
| 128.03 | Sous-commission paritaire de la maroquinerie et de la ganterie   | Organes paritaires compétents pour les travailleurs dont l'occupation est de caractère principalement manuel et leurs employeurs | 01/01/1900                | 01/01/9999              |
| 128.05 | Sous-commission paritaire de la sellerie, de la fabrication de courroies et d'articles industriels en cuir | Organes paritaires compétents pour les travailleurs dont l'occupation est de caractère principalement manuel et leurs employeurs | 01/01/1900                | 01/01/9999              |
| 128.06 | Sous-commission paritaire pour les chaussures orthopédiques  | Organes paritaires compétents pour les travailleurs dont l'occupation est de caractère principalement manuel et leurs employeurs | 01/01/1900                | 01/01/9999              |
| 129    | Commission paritaire pour la production des pâtes, papiers et cartons                                      | Organes paritaires compétents pour les travailleurs dont l'occupation est de caractère principalement manuel et leurs employeurs | 01/01/1900                | 01/01/9999              |
| 130    | Commission paritaire de l'imprimerie, des arts graphiques et des journaux                                  | Organes paritaires compétents pour les travailleurs dont l'occupation est de caractère principalement manuel et leurs employeurs | 01/01/1900                | 01/01/9999              |
| 132    | Commission paritaire pour les entreprises de travaux techniques agricoles et horticoles                    | Organes paritaires compétents pour les travailleurs dont l'occupation est de caractère principalement manuel et leurs employeurs | 01/01/1900                | 01/01/9999              |
| 133    | Commission paritaire de l'industrie des tabacs   | Organes paritaires compétents pour les travailleurs dont l'occupation est de caractère principalement manuel et leurs employeurs | 01/01/1900                | 01/01/9999              |
| 136    | Commission paritaire de la transformation du papier et du carton   | Organes paritaires compétents pour les travailleurs dont l'occupation est de caractère principalement manuel et leurs employeurs | 01/01/1900                | 01/01/9999              |
| 139    | Commission paritaire de la batellerie  | Organes paritaires compétents pour les travailleurs dont l'occupation est de caractère principalement manuel et leurs employeurs | 01/01/1900                | 01/01/9999              |
| 139.01 | Sous-commission paritaire pour le remorquage   | Organes paritaires compétents pour les travailleurs dont l'occupation est de caractère principalement manuel et leurs employeurs | 01/01/1900                | 01/01/9999              |
| 140    | Commission paritaire du transport  | Organes paritaires compétents pour les travailleurs dont l'occupation est de caractère principalement manuel et leurs employeurs | 01/01/1900                | 01/01/9999              |
| 142    | Commission paritaire pour les entreprises de valorisation de matières premières de récupération            | Organes paritaires compétents pour les travailleurs dont l'occupation est de caractère principalement manuel et leurs employeurs | 01/01/1900                | 01/01/9999              |
| 142.01 | Sous-commission paritaire pour la récupération de métaux   | Organes paritaires compétents pour les travailleurs dont l'occupation est de caractère principalement manuel et leurs employeurs | 01/01/1900                | 01/01/9999              |
| 142.02 | Sous-commission paritaire pour la récupération de chiffons   | Organes paritaires compétents pour les travailleurs dont l'occupation est de caractère principalement manuel et leurs employeurs | 01/01/1900                | 01/01/9999              |
| 142.03 | Sous-commission paritaire pour la récupération du papier   | Organes paritaires compétents pour les travailleurs dont l'occupation est de caractère principalement manuel et leurs employeurs | 01/01/1900                | 01/01/9999              |
| 142.04 | Sous-commission paritaire pour la récupération de produits divers  | Organes paritaires compétents pour les travailleurs dont l'occupation est de caractère principalement manuel et leurs employeurs | 01/01/1900                | 01/01/9999              |
| 143    | Commission paritaire de la pêche maritime  | Organes paritaires compétents pour les travailleurs dont l'occupation est de caractère principalement manuel et leurs employeurs | 01/01/1900                | 01/01/9999              |
| 144    | Commission paritaire de l'agriculture  | Organes paritaires compétents pour les travailleurs dont l'occupation est de caractère principalement manuel et leurs employeurs | 01/01/1900                | 01/01/9999              |

| Numéro | Libellé  | Catégorie  | Date de début de validité | Date de fin de validité |
|--------|--|--|---------------------------|-------------------------|
| 145    | Commission paritaire pour les entreprises horticoles   | Organes paritaires compétents pour les travailleurs dont l'occupation est de caractère principalement manuel et leurs employeurs       | 01/01/1900                | 01/01/9999              |
| 146    | Commission paritaire pour les entreprises forestières  | Organes paritaires compétents pour les travailleurs dont l'occupation est de caractère principalement manuel et leurs employeurs       | 01/01/1900                | 01/01/9999              |
| 147    | Commission paritaire de l'armurerie à la main  | Organes paritaires compétents pour les travailleurs dont l'occupation est de caractère principalement manuel et leurs employeurs       | 01/01/1900                | 01/01/9999              |
| 148    | Commission paritaire de la fourrure et de la peau en poil  | Organes paritaires compétents pour les travailleurs dont l'occupation est de caractère principalement manuel et leurs employeurs       | 01/01/1900                | 01/01/9999              |
| 148.01 | Sous-commission paritaire de la couperie de poils  | Organes paritaires compétents pour les travailleurs dont l'occupation est de caractère principalement manuel et leurs employeurs       | 01/01/1900                | 01/01/9999              |
| 148.03 | Sous-commission paritaire de la fabrication industrielle et de la fabrication artisanale de fourrure   | Organes paritaires compétents pour les travailleurs dont l'occupation est de caractère principalement manuel et leurs employeurs       | 01/01/1900                | 01/01/9999              |
| 148.05 | Sous-commission paritaire pour les tanneries de peaux  | Organes paritaires compétents pour les travailleurs dont l'occupation est de caractère principalement manuel et leurs employeurs       | 01/01/1900                | 01/01/9999              |
| 149    | Commission paritaire des secteurs connexes aux constructions métallique, mécanique et électrique   | Organes paritaires compétents pour les travailleurs dont l'occupation est de caractère principalement manuel et leurs employeurs       | 01/01/1900                | 01/01/9999              |
| 149.01 | Sous-commission paritaire des électriciens : installation et distribution  | Organes paritaires compétents pour les travailleurs dont l'occupation est de caractère principalement manuel et leurs employeurs       | 01/01/1900                | 01/01/9999              |
| 149.02 | Sous-commission paritaire pour la carrosserie  | Organes paritaires compétents pour les travailleurs dont l'occupation est de caractère principalement manuel et leurs employeurs       | 01/01/1900                | 01/01/9999              |
| 149.03 | Sous-commission paritaire pour les métaux précieux   | Organes paritaires compétents pour les travailleurs dont l'occupation est de caractère principalement manuel et leurs employeurs       | 01/01/1900                | 01/01/9999              |
| 149.04 | Sous-commission paritaire pour le commerce du métal  | Organes paritaires compétents pour les travailleurs dont l'occupation est de caractère principalement manuel et leurs employeurs       | 01/01/1900                | 01/01/9999              |
| 150    | Commission paritaire de la poterie ordinaire en terre commune  | Organes paritaires compétents pour les travailleurs dont l'occupation est de caractère principalement manuel et leurs employeurs       | 01/01/1900                | 01/01/9999              |
| 152    | Commission paritaire pour les institutions subsidiées de l'enseignement libre  | Organes paritaires compétents pour les travailleurs dont l'occupation est de caractère principalement manuel et leurs employeurs       | 01/01/1900                | 01/01/9999              |
| 200    | Commission paritaire auxiliaire pour employés (non constituées, étant donné que le président, le vice-président et les membres n'ont pas été nommés) | Organes paritaires compétents pour les travailleurs dont l'occupation est de caractère principalement intellectuel et leurs employeurs | 01/01/1900                | 01/01/9999              |
| 201    | Commission paritaire du commerce de détail indépendant   | Organes paritaires compétents pour les travailleurs dont l'occupation est de caractère principalement intellectuel et leurs employeurs | 01/01/1900                | 01/01/9999              |
| 202    | Commission paritaire pour les employés du commerce de détail alimentaire   | Organes paritaires compétents pour les travailleurs dont l'occupation est de caractère principalement intellectuel et leurs employeurs | 01/01/1900                | 01/01/9999              |
| 202.01 | Sous-commission paritaire pour les moyennes entreprises d'alimentation   | Organes paritaires compétents pour les travailleurs dont l'occupation est de caractère principalement intellectuel et leurs employeurs | 01/01/1900                | 01/01/9999              |
| 203    | Commission paritaire pour employés des carrières de petit granit   | Organes paritaires compétents pour les travailleurs dont l'occupation est de caractère principalement intellectuel et leurs employeurs | 01/01/1900                | 01/01/9999              |
| 204    | Commission paritaire pour employés des carrières de porphyre du canton de Lessines, de Bierghes-lez-Hal et de Quenast                                | Organes paritaires compétents pour les travailleurs dont l'occupation est de caractère principalement intellectuel et leurs employeurs | 01/01/1900                | 01/01/9999              |

| Numéro | Libellé  | Catégorie  | Date de début de validité | Date de fin de validité |
|--------|--|--|---------------------------|-------------------------|
| 205    | Commission paritaire pour employés des charbonnages  | Organes paritaires compétents pour les travailleurs dont l'occupation est de caractère principalement intellectuel et leurs employeurs | 01/01/1900                | 01/01/9999              |
| 207    | Commission paritaire pour employés de l'industrie chimique   | Organes paritaires compétents pour les travailleurs dont l'occupation est de caractère principalement intellectuel et leurs employeurs | 01/01/1900                | 01/01/9999              |
| 209    | Commission paritaire pour employés des fabrications métalliques  | Organes paritaires compétents pour les travailleurs dont l'occupation est de caractère principalement intellectuel et leurs employeurs | 01/01/1900                | 01/01/9999              |
| 210    | Commission paritaire pour les employés de la sidérurgie  | Organes paritaires compétents pour les travailleurs dont l'occupation est de caractère principalement intellectuel et leurs employeurs | 01/01/1900                | 01/01/9999              |
| 211    | Commission paritaire pour employés de l'industrie et du commerce du pétrole  | Organes paritaires compétents pour les travailleurs dont l'occupation est de caractère principalement intellectuel et leurs employeurs | 01/01/1900                | 01/01/9999              |
| 214    | Commission paritaire pour employés de l'industrie textile et de la bonneterie  | Organes paritaires compétents pour les travailleurs dont l'occupation est de caractère principalement intellectuel et leurs employeurs | 01/01/1900                | 01/01/9999              |
| 215    | Commission paritaire pour employés de l'industrie de l'habillement et de la confection   | Organes paritaires compétents pour les travailleurs dont l'occupation est de caractère principalement intellectuel et leurs employeurs | 01/01/1900                | 01/01/9999              |
| 216    | Commission paritaire pour les employés occupés chez les notaires   | Organes paritaires compétents pour les travailleurs dont l'occupation est de caractère principalement intellectuel et leurs employeurs | 01/01/1900                | 01/01/9999              |
| 217    | Commission paritaire pour les employés de casino   | Organes paritaires compétents pour les travailleurs dont l'occupation est de caractère principalement intellectuel et leurs employeurs | 01/01/1900                | 01/01/9999              |
| 218    | Commission paritaire nationale auxiliaire pour employés (instituée conformément à l'arrêté-loi du 9 juin 1945 fixant le statut des commissions paritaires, Moniteur belge du 5 juillet 1945) | Organes paritaires compétents pour les travailleurs dont l'occupation est de caractère principalement intellectuel et leurs employeurs | 01/01/1900                | 01/01/9999              |
| 219    | Commission paritaire pour les organismes de contrôle agréés  | Organes paritaires compétents pour les travailleurs dont l'occupation est de caractère principalement intellectuel et leurs employeurs | 01/01/1900                | 01/01/9999              |
| 220    | Commission paritaire pour les employés de l'industrie alimentaire  | Organes paritaires compétents pour les travailleurs dont l'occupation est de caractère principalement intellectuel et leurs employeurs | 01/01/1900                | 01/01/9999              |
| 221    | Commission paritaire des employés de l'industrie papetière   | Organes paritaires compétents pour les travailleurs dont l'occupation est de caractère principalement intellectuel et leurs employeurs | 01/01/1900                | 01/01/9999              |
| 222    | Commission paritaire des employés de la transformation du papier et du carton  | Organes paritaires compétents pour les travailleurs dont l'occupation est de caractère principalement intellectuel et leurs employeurs | 01/01/1900                | 01/01/9999              |
| 223    | Commission paritaire nationale des sports  | Organes paritaires compétents pour les travailleurs dont l'occupation est de caractère principalement intellectuel et leurs employeurs | 01/01/1900                | 01/01/9999              |
| 224    | Commission paritaire pour les employés des métaux non-ferreux  | Organes paritaires compétents pour les travailleurs dont l'occupation est de caractère principalement intellectuel et leurs employeurs | 01/01/1900                | 01/01/9999              |
| 225    | Commission paritaire pour les employés des institutions de l'enseignement libre subventionné   | Organes paritaires compétents pour les travailleurs dont l'occupation est de caractère principalement intellectuel et leurs employeurs | 01/01/1900                | 01/01/9999              |
| 226    | Commission paritaire pour les employés du commerce international, du transport et des branches d'activité connexes   | Organes paritaires compétents pour les travailleurs dont l'occupation est de caractère principalement intellectuel et leurs employeurs | 01/01/1900                | 01/01/9999              |
| 227    | Commission paritaire pour le secteur audio-visuel  | Organes paritaires compétents pour les travailleurs dont l'occupation est de caractère principalement intellectuel et leurs employeurs | 01/01/1900                | 01/01/9999              |
| 301    | Commission paritaire des ports   | Organes paritaires compétents pour les travailleurs en général et leurs employeurs   | 01/01/1900                | 01/01/9999              |



| Numéro | Libellé   | Catégorie  | Date de début de validité | Date de fin de validité |
|--------|---|--|---------------------------|-------------------------|
| 301.01 | Sous-commission paritaire pour le port d'Anvers, dénommée "Nationaal Paritair Comité der haven van Antwerpen"   | Organes paritaires compétents pour les travailleurs en général et leurs employeurs | 01/01/1900                | 01/01/9999              |
| 301.02 | Sous-commission paritaire pour le port de Gand  | Organes paritaires compétents pour les travailleurs en général et leurs employeurs | 01/01/1900                | 01/01/9999              |
| 301.03 | Sous-commission paritaire pour le port de Bruxelles et de Vilvorde  | Organes paritaires compétents pour les travailleurs en général et leurs employeurs | 01/01/1900                | 01/01/9999              |
| 301.04 | Sous-commission paritaire pour les ports d'Ostende et de Nieuport   | Organes paritaires compétents pour les travailleurs en général et leurs employeurs | 01/01/1900                | 01/01/9999              |
| 301.05 | Sous-commission paritaire pour le port de Zeebrugge   | Organes paritaires compétents pour les travailleurs en général et leurs employeurs | 01/01/1900                | 01/01/9999              |
| 301.06 | Sous-commission paritaire pour le port de Bruges  | Organes paritaires compétents pour les travailleurs en général et leurs employeurs | 01/01/1900                | 01/01/9999              |
| 302    | Commission paritaire de l'industrie hôtelière   | Organes paritaires compétents pour les travailleurs en général et leurs employeurs | 01/01/1900                | 01/01/9999              |
| 303    | Commission paritaire de l'industrie cinématographique   | Organes paritaires compétents pour les travailleurs en général et leurs employeurs | 01/01/1900                | 01/01/9999              |
| 303.01 | Sous-commission paritaire pour la production de films   | Organes paritaires compétents pour les travailleurs en général et leurs employeurs | 01/01/1900                | 01/01/9999              |
| 303.02 | Sous-commission paritaire pour la distribution de films   | Organes paritaires compétents pour les travailleurs en général et leurs employeurs | 01/01/1900                | 01/01/9999              |
| 303.03 | Sous-commission paritaire pour l'exploitation de salles de cinéma   | Organes paritaires compétents pour les travailleurs en général et leurs employeurs | 01/01/1900                | 01/01/9999              |
| 303.04 | Sous-commission paritaire pour les industries techniques du film  | Organes paritaires compétents pour les travailleurs en général et leurs employeurs | 01/01/1900                | 01/01/9999              |
| 304    | Commission paritaire du spectacle   | Organes paritaires compétents pour les travailleurs en général et leurs employeurs | 01/01/1900                | 01/01/9999              |
| 305    | Commission paritaire des services de santé (Abrogées par l'arrêté royal du 9 mars 2003 instituant certaines commissions paritaires et fixant leur dénomination et leur compétence, mais continuent à exister, en ce qui concerne les travailleurs et les employeurs qui relevaient de leur compétence, jusqu'à la date de l'installation des commissions paritaires n° 330, 331 et 332)         | Organes paritaires compétents pour les travailleurs en général et leurs employeurs | 01/01/1900                | 01/01/9999              |
| 305.01 | Sous-commission paritaire pour les hôpitaux privés (Abrogées par l'arrêté royal du 9 mars 2003 instituant certaines commissions paritaires et fixant leur dénomination et leur compétence, mais continuent à exister, en ce qui concerne les travailleurs et les employeurs qui relevaient de leur compétence, jusqu'à la date de l'installation des commissions paritaires n° 330, 331 et 332) | Organes paritaires compétents pour les travailleurs en général et leurs employeurs | 01/01/1900                | 01/01/9999              |

| Numéro    | Libellé   | Catégorie  | Date de début de validité | Date de fin de validité |
|-----------|---|--|---------------------------|-------------------------|
| 305.02    | Sous-commission paritaire pour les établissements et les services de santé (Abrogées par l'arrêté royal du 9 mars 2003 instituant certaines commissions paritaires et fixant leur dénomination et leur compétence, mais continuent à exister, en ce qui concerne les travailleurs et les employeurs qui relevaient de leur compétence, jusqu'à la date de l'installation des commissions paritaires n° 330, 331 et 332)   | Organes paritaires compétents pour les travailleurs en général et leurs employeurs | 01/01/1900                | 01/01/9999              |
| 305.02.01 | Sous-sous-commission paritaire pour les maisons de repos pour personnes âgées, les maisons de repos et de soins, les résidences-services, les centres de soins de jour et les centres d'accueil de jour.  | Organes paritaires compétents pour les travailleurs en général et leurs employeurs | 01/01/1900                | 01/01/9999              |
| 305.02.02 | Sous-sous-commission paritaire pour les services des soins infirmiers à domicile.   | Organes paritaires compétents pour les travailleurs en général et leurs employeurs | 01/01/1900                | 01/01/9999              |
| 305.02.03 | Sous-sous-commission paritaire pour les centres de réhabilitation néerlandophones, situés en Région flamande ou en Région de Bruxelles-Capitale. Sont exclus toutefois, les centres de réhabilitation faisant partie d'un hôpital ou établissement d'éducation et relevant comme tels de la responsabilité gestionnaire dudit hôpital ou établissement d'éducation  | Organes paritaires compétents pour les travailleurs en général et leurs employeurs | 01/01/1900                | 01/01/9999              |
| 305.02.04 | Sous-sous-commission paritaire pour les centres de réhabilitation francophones et germanophones situés en Région wallonne ou en Région de Bruxelles-Capitale. Sont exclus toutefois, les centres de réhabilitation faisant partie d'un hôpital ou établissement d'éducation et relevant comme tels de la responsabilité gestionnaire dudit hôpital ou établissement d'éducation.  | Organes paritaires compétents pour les travailleurs en général et leurs employeurs | 01/01/1900                | 01/01/9999              |
| 305.02.05 | Sous-sous-commission paritaire pour les établissements et services de santé bilingues situés en Région de Bruxelles-Capitale. Sont exclus toutefois, les services des soins infirmier à domicile, les maisons de repos pour personnes âgées, les maisons de repos et de soins, les résidences-services, les centres de jour et les centres d'accueil de jour.   | Organes paritaires compétents pour les travailleurs en général et leurs employeurs | 01/01/1900                | 01/01/9999              |
| 305.02.06 | Sous-sous-commission paritaire pour les établissements et services de santé néerlandophones situés en Région flamande ou en Région de Bruxelles-Capitale. Sont toutefois exclus, les centres de réhabilitation autonomes, les services des soins infirmier à domicile, les maisons de repos pour personnes âgées, les maisons de repos et de soins, les résidences-services, les centres de jour, les centres d'accueil de jour, les crèches, pré-gardiennats, garderie extrascolaire, services de gardiennat à domicile d'enfants, services de gardiennat à domicile d'enfants malades, et les établissements et services semblables pour l'accueil d'enfants. | Organes paritaires compétents pour les travailleurs en général et leurs employeurs | 01/01/1900                | 01/01/9999              |

| Numéro    | Libellé   | Catégorie  | Date de début de validité | Date de fin de validité |
|-----------|---|--|---------------------------|-------------------------|
| 305.02.07 | Sous-sous-commission paritaire pour les établissements et services de santé francophones et germanophones, situés en Région wallonne et en Région de Bruxelles-Capitale. Sont toutefois exclus, les centres de revalidation autonomes, les services des soins infirmier à domicile, les maisons de repos pour personnes âgées, les maisons de repos et de soins, les résidences-services, les centres de jour, les centres d'accueil de jour, les crèches, préguardiennats, garderie extrascolaire, services de gardiennat à domicile d'enfants, services de gardiennat à domicile d'enfants malades, et les établissements et services semblables pour l'accueil d'enfants | Organes paritaires compétents pour les travailleurs en général et leurs employeurs | 01/01/1900                | 01/01/9999              |
| 305.02.08 | Sous-sous-commission paritaire pour les crèches, préguardiennats, garderie extrascolaire, services de gardiennat à domicile d'enfants, services de gardiennat à domicile d'enfants malades, et les établissements et services semblables pour l'accueil d'enfants néerlandophones, situés en Région flamande ou en Région de Bruxelles-Capitale.  | Organes paritaires compétents pour les travailleurs en général et leurs employeurs | 01/01/1900                | 01/01/9999              |
| 305.02.09 | Sous-sous-commission paritaire pour les crèches, préguardiennats, garderie extrascolaire, services de gardiennat à domicile d'enfants, services de gardiennat à domicile d'enfants malades, maisons communales d'accueil de l'enfance et les établissements et services semblables pour l'accueil d'enfants francophones et germanophones, situés en Région wallonne ou en Région de Bruxelles-Capitale.  | Organes paritaires compétents pour les travailleurs en général et leurs employeurs | 01/01/1900                | 01/01/9999              |
| 305.03    | Sous-commission paritaire de la prothèse dentaire (abrogées par l'arrêté royal du 9 mars 2003 instituant certaines commissions paritaires et fixant leur dénomination et leur compétence, mais continuent à exister, en ce qui concerne les travailleurs et les employeurs qui relevaient de leur compétence, jusqu'à la date de l'installation des commissions paritaires n° 330, 331 et 332)  | Organes paritaires compétents pour les travailleurs en général et leurs employeurs | 01/01/1900                | 01/01/9999              |
| 306       | Commission paritaire des entreprises d'assurances   | Organes paritaires compétents pour les travailleurs en général et leurs employeurs | 01/01/1900                | 01/01/9999              |
| 307       | Commission paritaire pour les entreprises de courtage et agences d'assurances   | Organes paritaires compétents pour les travailleurs en général et leurs employeurs | 01/01/1900                | 01/01/9999              |
| 308       | Commission paritaire pour les sociétés de prêts hypothécaires, d'épargne et de capitalisation   | Organes paritaires compétents pour les travailleurs en général et leurs employeurs | 01/01/1900                | 01/01/9999              |
| 309       | Commission paritaire pour les sociétés de bourse  | Organes paritaires compétents pour les travailleurs en général et leurs employeurs | 01/01/1900                | 01/01/9999              |
| 310       | Commission paritaire pour les banques   | Organes paritaires compétents pour les travailleurs en général et leurs employeurs | 01/01/1900                | 01/01/9999              |
| 311       | Commission paritaire des grandes entreprises de vente au détail   | Organes paritaires compétents pour les travailleurs en général et leurs employeurs | 01/01/1900                | 01/01/9999              |
| 312       | Commission paritaire des grands magasins  | Organes paritaires compétents pour les travailleurs en général et leurs employeurs | 01/01/1900                | 01/01/9999              |

| Numéro | Libellé  | Catégorie  | Date de début de validité | Date de fin de validité |
|--------|--|--|---------------------------|-------------------------|
| 313    | Commission paritaire pour les pharmacies et offices de tarification  | Organes paritaires compétents pour les travailleurs en général et leurs employeurs | 01/01/1900                | 01/01/9999              |
| 314    | Commission paritaire de la coiffure et des soins de beauté   | Organes paritaires compétents pour les travailleurs en général et leurs employeurs | 01/01/1900                | 01/01/9999              |
| 315    | Commission paritaire de l'aviation commerciale   | Organes paritaires compétents pour les travailleurs en général et leurs employeurs | 01/01/1900                | 01/01/9999              |
| 315.01 | Sous-commission paritaire de la compagnie aérienne SABENA  | Organes paritaires compétents pour les travailleurs en général et leurs employeurs | 01/01/1900                | 01/01/9999              |
| 315.02 | Sous-commission paritaire des compagnies aériennes autres que la S.A. SABENA   | Organes paritaires compétents pour les travailleurs en général et leurs employeurs | 01/01/1900                | 01/01/9999              |
| 316    | Commission paritaire pour la marine marchande  | Organes paritaires compétents pour les travailleurs en général et leurs employeurs | 01/01/1900                | 01/01/9999              |
| 317    | Commission paritaire pour les services de garde  | Organes paritaires compétents pour les travailleurs en général et leurs employeurs | 01/01/1900                | 01/01/9999              |
| 318    | Commission paritaire pour les services des aides familiales et des aides seniors   | Organes paritaires compétents pour les travailleurs en général et leurs employeurs | 01/01/1900                | 01/01/9999              |
| 318.01 | Sous-commission paritaire pour les services des aides familiales et des aides seniors de la Communauté française, de la Région wallonne et de la Communauté germanophone                                       | Organes paritaires compétents pour les travailleurs en général et leurs employeurs | 01/01/1900                | 01/01/9999              |
| 318.02 | Sous-commission paritaire pour les services des aides familiales et des aides seniors de la Communauté flamande  | Organes paritaires compétents pour les travailleurs en général et leurs employeurs | 01/01/1900                | 01/01/9999              |
| 319    | Commission paritaire des établissements et services d'éducation et d'hébergement   | Organes paritaires compétents pour les travailleurs en général et leurs employeurs | 01/01/1900                | 01/01/9999              |
| 319.01 | Sous-commission paritaire des établissements et services d'éducation et d'hébergement de la Communauté flamande  | Organes paritaires compétents pour les travailleurs en général et leurs employeurs | 01/01/1900                | 01/01/9999              |
| 319.02 | Sous-commission paritaire des établissements et services d'éducation et d'hébergement de la Communauté française, de la Région wallonne et de la Communauté germanophone                                       | Organes paritaires compétents pour les travailleurs en général et leurs employeurs | 01/01/1900                | 01/01/9999              |
| 320    | Commission paritaire des pompes funèbres   | Organes paritaires compétents pour les travailleurs en général et leurs employeurs | 01/01/1900                | 01/01/9999              |
| 321    | Commission paritaire pour les grossistes-répartiteurs de médicaments   | Organes paritaires compétents pour les travailleurs en général et leurs employeurs | 01/01/1900                | 01/01/9999              |
| 322    | Commission paritaire pour le travail intérimaire et les entreprises agréées fournissant des travaux ou services de proximité   | Organes paritaires compétents pour les travailleurs en général et leurs employeurs | 01/01/1900                | 01/01/9999              |
| 322.01 | Sous-commission paritaire pour les entreprises agréées fournissant des travaux ou services de proximité (non constituées, étant donné que le président, le vice-président et les membres n'ont pas été nommés) | Organes paritaires compétents pour les travailleurs en général et leurs employeurs | 01/01/2004                | 01/01/9999              |
| 323    | Commission paritaire pour la gestion d'immeubles et les travailleurs domestiques   | Organes paritaires compétents pour les travailleurs en général et leurs employeurs | 01/01/1900                | 01/01/9999              |

| Numéro        | Libellé  | Catégorie   | Date de début de validité | Date de fin de validité |
|---------------|--|---|---------------------------|-------------------------|
| 324           | Commission paritaire de l'industrie et du commerce du diamant  | Organes paritaires compétents pour les travailleurs en général et leurs employeurs  | 01/01/1900                | 01/01/9999              |
| 324.01        | Sous-commission paritaire pour le sciage du diamant  | Organes paritaires compétents pour les travailleurs en général et leurs employeurs  | 01/01/1900                | 01/01/9999              |
| 324.02        | Sous-commission paritaire pour le secteur des petites marchandises dans l'industrie et le commerce du diamant  | Organes paritaires compétents pour les travailleurs en général et leurs employeurs  | 01/01/1900                | 01/01/9999              |
| 324.03        | Sous-commission paritaire pour la formation professionnelle dans l'industrie et le commerce du diamant   | Organes paritaires compétents pour les travailleurs en général et leurs employeurs  | 01/01/1900                | 01/01/9999              |
| 325           | Commission paritaire pour les institutions publiques de crédit   | Organes paritaires compétents pour les travailleurs en général et leurs employeurs  | 01/01/1900                | 01/01/9999              |
| 326           | Commission paritaire de l'industrie du gaz et de l'électricité   | Organes paritaires compétents pour les travailleurs en général et leurs employeurs  | 01/01/1900                | 01/01/9999              |
| 327           | Commission paritaire pour les entreprises de travail adapté et les ateliers sociaux  | Organes paritaires compétents pour les travailleurs en général et leurs employeurs  | 01/01/1900                | 01/01/9999              |
| <b>327.01</b> | Sous-commission paritaire pour les entreprises de travail adapté subsidiées par la Communauté flamande ou par la Commission communautaire flamande et les ateliers sociaux agréés et/ou subsidiés par la Communauté flamande               | Organes paritaires compétents pour les travailleurs en général et leurs employeurs  | 01/01/2004                | 01/01/9999              |
| <b>327.02</b> | Sous-commission paritaire pour les entreprises de travail adapté subsidiées par la Commission communautaire française  | Commission paritaire pour les entreprises de travail adapté et les ateliers sociaux | 01/01/2004                | 01/01/9999              |
| <b>327.03</b> | Sous-commission paritaire pour les entreprises de travail adapté de la Région wallonne et de la Communauté germanophone  | Commission paritaire pour les entreprises de travail adapté et les ateliers sociaux | 01/01/2004                | 01/01/9999              |
| 328           | Commission paritaire du transport urbain et régional   | Organes paritaires compétents pour les travailleurs en général et leurs employeurs  | 01/01/1900                | 01/01/9999              |
| 328.01        | Sous-commission paritaire du transport urbain et régional de la Région flamande  | Organes paritaires compétents pour les travailleurs en général et leurs employeurs  | 01/01/1900                | 01/01/9999              |
| 328.02        | Sous-commission paritaire du transport urbain et régional de la Région wallonne  | Organes paritaires compétents pour les travailleurs en général et leurs employeurs  | 01/01/1900                | 01/01/9999              |
| 328.03        | Sous-commission paritaire du transport urbain et régional de la Région de Bruxelles-Capitale   | Organes paritaires compétents pour les travailleurs en général et leurs employeurs  | 01/01/1900                | 01/01/9999              |
| 329           | Commission paritaire pour le secteur socio-culturel  | Organes paritaires compétents pour les travailleurs en général et leurs employeurs  | 01/01/1900                | 01/01/9999              |
| <b>329.01</b> | Sous-commission paritaire pour le secteur socio-culturel de la Communauté flamande <b>(non constituées, étant donné que le président, le vice-président et les membres n'ont pas été nommés)</b>   | Organes paritaires compétents pour les travailleurs en général et leurs employeurs  | 01/10/2004                | 01/01/9999              |
| <b>329.02</b> | Sous-commission paritaire pour le secteur socio-culturel de la Communauté française et germanophone et de la Région wallonne <b>(non constituées, étant donné que le président, le vice-président et les membres n'ont pas été nommés)</b> | Organes paritaires compétents pour les travailleurs en général et leurs employeurs  | 01/10/2004                | 01/01/9999              |

| Numéro | Libellé  | Catégorie  | Date de début de validité | Date de fin de validité |
|--------|--|--|---------------------------|-------------------------|
| 329.03 | Sous-commission paritaire pour les organisations socio-culturelles fédérales et bicommunautaires ( <b>non constituées, étant donné que le président, le vice-président et les membres n'ont pas été nommés</b> )                 | Organes paritaires compétents pour les travailleurs en général et leurs employeurs | 01/10/2004                | 01/01/9999              |
| 330    | Commission paritaire des établissements et des services de santé (non constituées, étant donné que le président, le vice-président et les membres n'ont pas été nommés)  | Organes paritaires compétents pour les travailleurs en général et leurs employeurs | 01/01/9999                | 01/01/9999              |
| 331    | Commission paritaire pour le secteur flamand de l'aide sociale et des soins de santé (non constituées, étant donné que le président, le vice-président et les membres n'ont pas été nommés)                                      | Organes paritaires compétents pour les travailleurs en général et leurs employeurs | 01/01/9999                | 01/01/9999              |
| 332    | Commission paritaire pour le secteur francophone, germanophone et bicommunautaire de l'aide sociale et des soins de santé (non constituées, étant donné que le président, le vice-président et les membres n'ont pas été nommés) | Organes paritaires compétents pour les travailleurs en général et leurs employeurs | 01/01/9999                | 01/01/9999              |
| 333    | Commission paritaire pour les attractions touristiques (non constituée, étant donné que le président, le vice-président et les membres n'ont pas été nommés)   | Organes paritaires compétents pour les travailleurs en général et leurs employeurs | 01/10/2003                | 01/01/9999              |

|                       |                 |                                 |
|-----------------------|-----------------|---------------------------------|
| NUMERO DU BLOC: 90016 | VERSION: 2005/2 | DATE DE PUBLICATION: 26/05/2005 |
|-----------------------|-----------------|---------------------------------|

**Reprise du travail**  
**(Label XML : WorkRecovery)**

**DESCRIPTION:**

**CONTENU (ZONES):** 00128 - DATE DE REPRISE DU TRAVAIL

**BLOCS LIES:**

**CARDINALITE MIN.:** 1

**CARDINALITE MAX:** 1

**PRESENCE**

**\*CONDITION:** INDISPENSABLE

**\*LIMITATIONS**

**SUPPLEMENTAIRES:**

**CODE ANOMALIE SUR ACCUSE DE RECEPTION:**

| Intitulé anomalie  | Code anomalie | Gravité |
|--------------------|---------------|---------|
| Non présent        | 90016-001     | B       |
| Erreur de séquence | 90016-091     | B       |

|                       |                 |                                 |
|-----------------------|-----------------|---------------------------------|
| NUMERO DU BLOC: 90017 | VERSION: 2005/2 | DATE DE PUBLICATION: 26/05/2005 |
|-----------------------|-----------------|---------------------------------|

**Personne physique**  
**(Label XML : NaturalPerson)**

**DESCRIPTION:** Bloc fonctionnel permettant de déclarer les données d'identification d'une personne physique.

**CONTENU (ZONES):**

- 00023 - NUMÉRO DE SUITE PERSONNE PHYSIQUE
- 00024 - NUMÉRO D'IDENTIFICATION DE LA SÉCURITÉ SOCIALE - NISS
- 00167 - NUMÉRO DE LA CARTE D'IDENTITÉ SOCIALE
- 00025 - NOM DU TRAVAILLEUR
- 00026 - PRÉNOM DU TRAVAILLEUR
- 00027 - INITIALE DU DEUXIÈME PRÉNOM DU TRAVAILLEUR
- 00028 - DATE DE NAISSANCE DU TRAVAILLEUR
- 00168 - COMMUNE - LIEU DE NAISSANCE DU TRAVAILLEUR
- 00169 - CODE PAYS DU LIEU DE NAISSANCE DU TRAVAILLEUR
- 00029 - SEXE DU TRAVAILLEUR
- 00030 - RUE DU TRAVAILLEUR
- 00031 - NUMÉRO DE L'ADRESSE DU TRAVAILLEUR
- 00032 - BOÎTE AUX LETTRES DU TRAVAILLEUR
- 00033 - CODE POSTAL DU TRAVAILLEUR
- 00034 - COMMUNE DU TRAVAILLEUR
- 00035 - CODE PAYS DU TRAVAILLEUR
- 00119 - NATIONALITÉ DU TRAVAILLEUR
- 00615 - RÉFÉRENCE UTILISATEUR - PERSONNE PHYSIQUE

**BLOCS LIES:** 90016 - Reprise du travail; 90099 - Lien assurance; 90097 - Lien accident

**CARDINALITE MIN.:** 1

**CARDINALITE MAX:** 1

**PRESENCE**

**\*CONDITION:** INDISPENSABLE

**\*LIMITATIONS**

**SUPPLEMENTAIRES:**

**CODE ANOMALIE SUR ACCUSE DE RECEPTION:**

| Intitulé anomalie  | Code anomalie | Gravité |
|--|---------------|---------|
| Non présent  | 90017-001     | B       |
| Erreur de séquence   | 90017-091     | B       |
| Pas identifiable   | 90017-151     | B       |
| D'après le fichier du personnel, la déclaration n'est pas permise pour le travailleur et la période donnés | 90017-152     | B       |



|                              |                        |  |
|------------------------------|------------------------|--|
| <b>NUMERO DU BLOC: 90059</b> | <b>VERSION: 2005/2</b> | <b>DATE DE PUBLICATION: 26/05/2005</b> |
|------------------------------|------------------------|--|

**Formulaire**  
**(Label XML : Form)**

**DESCRIPTION:** Bloc fonctionnel permettant de déclarer un formulaire. Un formulaire correspond à une et une seule déclaration.

**CONTENU (ZONES):** 00296 - IDENTIFICATION DU FORMULAIRE  
00218 - DATE DE CRÉATION DU FORMULAIRE  
00299 - HEURE PRÉCISE DE CRÉATION DU FORMULAIRE  
00110 - STATUT DE L'ATTESTATION  
00297 - TYPE DU FORMULAIRE

**BLOCS LIES:** 90171 - Information sur la déclaration; 90082 - Référence; 90067 - Lien déclaration employeur

**CARDINALITE MIN.:** 1  
**CARDINALITE MAX:** \*

**PRESENCE**  
**\*CONDITION:** INDISPENSABLE  
**\*LIMITATIONS**  
**SUPPLEMENTAIRES:**

**CODE ANOMALIE SUR ACCUSE DE RECEPTION:**

| Intitulé anomalie        | Code anomalie | Gravité |
|--------------------------|---------------|---------|
| Non présent              | 90059-001     | B       |
| Erreur de séquence       | 90059-091     | B       |
| Formulaire non traitable | 90059-163     | B       |

|                              |                        |  |
|------------------------------|------------------------|--|
| <b>NUMERO DU BLOC: 90067</b> | <b>VERSION: 2005/2</b> | <b>DATE DE PUBLICATION: 26/05/2005</b> |
|------------------------------|------------------------|--|

**Lien déclaration employeur**  
**(Label XML : EmployerDeclarationLink)**

**DESCRIPTION:** Bloc fonctionnel permettant de déclarer des informations concernant le lien de la déclaration employeur.

**CONTENU (ZONES):** 00011 - NUMÉRO D'IMMATRICULATION ONSS  
00012 - NOTION CURATELLE  
00014 - NUMÉRO UNIQUE D'ENTREPRISE

**BLOCS LIES:** 90017 - Personne physique

**CARDINALITE MIN.:** 1  
**CARDINALITE MAX:** 1

**PRESENCE**  
**\*CONDITION:** INDISPENSABLE

**\*LIMITATIONS**  
**SUPPLEMENTAIRES:**

**CODE ANOMALIE SUR ACCUSE DE RECEPTION:**

| Intitulé anomalie  | Code anomalie | Gravité |
|--------------------|---------------|---------|
| Erreur de séquence | 90067-091     | B       |
| Pas identifiable   | 90067-151     | B       |

|                       |                 |                                 |
|-----------------------|-----------------|---------------------------------|
| NUMERO DU BLOC: 90082 | VERSION: 2005/2 | DATE DE PUBLICATION: 26/05/2005 |
|-----------------------|-----------------|---------------------------------|

**Référence**  
**(Label XML : Reference)**

**DESCRIPTION:** Bloc fonctionnel permettant de préciser des références relatives à un ou plusieurs formulaires ; un formulaire pouvant être une déclaration DmfA originale, une déclaration de modification DmfA, une DRS, une demande de renseignements, etc.

**CONTENU (ZONES):** 00221 - TYPE DE LA RÉFÉRENCE  
00298 - ORIGINE DE LA RÉFÉRENCE  
00222 - NUMÉRO DE RÉFÉRENCE

**BLOCS LIES:**

**CARDINALITE MIN.:** 1  
**CARDINALITE MAX:** 3

**PRESENCE**

**\*CONDITION:** INDISPENSABLE

**\*LIMITATIONS** il doit y avoir un et un seul bloc Référence avec 00298 = "2" (sécurité sociale ) et 00221 = "4"

**SUPPLEMENTAIRES:** (référence à une déclaration liée d'un autre scénario)

**CODE ANOMALIE SUR ACCUSE DE RECEPTION:**

| Intitulé anomalie                              | Code anomalie | Gravité |
|--|---------------|---------|
| Non présent                                    | 90082-001     | B       |
| Trop d'occurrences avec les mêmes identifiants | 90082-006     | B       |
| Erreur de séquence                             | 90082-091     | B       |

|                       |                 |                                 |
|-----------------------|-----------------|---------------------------------|
| NUMERO DU BLOC: 90097 | VERSION: 2005/2 | DATE DE PUBLICATION: 26/05/2005 |
|-----------------------|-----------------|---------------------------------|

**Lien accident**  
**(Label XML : AccidentLink)**

**DESCRIPTION:** Bloc fonctionnel qui indique le moment de l'accident de travail.

**CONTENU (ZONES):** 00237 - DATE DE L'ACCIDENT

**BLOCS LIES:**

**CARDINALITE MIN.:** 1

**CARDINALITE MAX:** 1

**PRESENCE**

**\*CONDITION:** INDISPENSABLE

**\*LIMITATIONS**

**SUPPLEMENTAIRES:**

**CODE ANOMALIE SUR ACCUSE DE RECEPTION:**

| Intitulé anomalie  | Code anomalie | Gravité |
|--------------------|---------------|---------|
| Non présent        | 90097-001     | B       |
| Erreur de séquence | 90097-091     | B       |

|                              |                        |  |
|------------------------------|------------------------|--|
| <b>NUMERO DU BLOC: 90099</b> | <b>VERSION: 2005/2</b> | <b>DATE DE PUBLICATION: 26/05/2005</b> |
|------------------------------|------------------------|--|

**Lien assurance**  
**(Label XML : InsuranceLink)**

**DESCRIPTION:** Bloc fonctionnel pour l'identification de la police d'accident de travail d'application à l'accident (uniquement les données-clés).

**CONTENU (ZONES):** 00275 - NUMÉRO D'IDENTIFICATION DE L'ASSUREUR LÉGAL  
00277 - NUMÉRO DE POLICE DE L'ASSUREUR LÉGAL

**BLOCS LIES:**

**CARDINALITE MIN.:** 1

**CARDINALITE MAX:** 1

**PRESENCE**

**\*CONDITION:** INDISPENSABLE

**\*LIMITATIONS**

**SUPPLEMENTAIRES:**

**CODE ANOMALIE SUR ACCUSE DE RECEPTION:**

| <b>Intitulé anomalie</b> | <b>Code anomalie</b> | <b>Gravité</b> |
|--------------------------|----------------------|----------------|
| Non présent              | 90099-001            | B              |
| Erreur de séquence       | 90099-091            | B              |

|                       |                 |                                 |
|-----------------------|-----------------|---------------------------------|
| NUMERO DU BLOC: 90134 | VERSION: 2005/2 | DATE DE PUBLICATION: 26/05/2005 |
|-----------------------|-----------------|---------------------------------|

**AOAT003**  
**(Label XML : AOAT003)**

**DESCRIPTION:** Elément racine du message XML permettant de faire des déclarations de ce scénario.

**CONTENU (ZONES):**

**BLOCS LIES:** 90059 - Formulaire

**CARDINALITE MIN.:** 1

**CARDINALITE MAX:** 1

**PRESENCE**

**\*CONDITION:** Indispensable

**\*LIMITATIONS**

**SUPPLEMENTAIRES:**

**CODE ANOMALIE SUR ACCUSE DE RECEPTION:**

| Intitulé anomalie  | Code anomalie | Gravité |
|--------------------|---------------|---------|
| Erreur de séquence | 90134-091     | B       |

|                       |                 |                                 |
|-----------------------|-----------------|---------------------------------|
| NUMERO DU BLOC: 90171 | VERSION: 2005/2 | DATE DE PUBLICATION: 26/05/2005 |
|-----------------------|-----------------|---------------------------------|

**Information sur la déclaration  
(Label XML : DclInformation)**

**DESCRIPTION:** Bloc fonctionnel permettant de déclarer des informations concernant la déclaration.

**CONTENU (ZONES):** 00156 - CHOIX DE LA LANGUE DU PDF

**BLOCS LIES:**

**CARDINALITE MIN.:** 1

**CARDINALITE MAX:** 1

**PRESENCE**

**\*CONDITION:** INDISPENSABLE

**\*LIMITATIONS**

**SUPPLEMENTAIRES:**

**CODE ANOMALIE SUR ACCUSE DE RECEPTION:**

| Intitulé anomalie  | Code anomalie | Gravité |
|--------------------|---------------|---------|
| Non présent        | 90171-001     | B       |
| Erreur de séquence | 90171-091     | B       |