

Glossaire FAT: scénario 1 - FAT 1

Version complète

Version: 2004/2

Date de publication: 26/05/2004

Date de mise en production: 01/07/2004

Liste de la version complète

Page de garde

Page de garde

Introduction

Introduction

Glossaire

90004 - Travail

00244 - LA VICTIME TRAVAILLAIT-ELLE POUR UN EMPLOYEUR TRAVAILLANT EN SOUS-TRAITANCE ?
00260 - LA DATE DE FIN DU CONTRAT DE TRAVAIL EST-ELLE CONNUE ?
00262 - DATE DE FIN DU CONTRAT DE TRAVAIL
00265 - LA VICTIME EST-ELLE UN TRAVAILLEUR INTÉRIMAIRE ?
00267 - NUMÉRO DIMONA DE LA VICTIME
00368 - CODE CIPT DE LA VICTIME
00369 - PROFESSION ORDINAIRE DANS L'ENTREPRISE
00370 - CODE PAYS DU LIEU DE TRAVAIL NORMAL DE LA VICTIME
00371 - CODE POSTAL DU LIEU DE TRAVAIL NORMAL DE LA VICTIME
00373 - ATELIER, CHANTIER, SECTION, SERVICE, DÉPARTEMENT OU SECTION OU LA VICTIME EXERCE NORMALEMENT SA PROFESSION

90016 - Reprise du travail

00128 - DATE DE REPRISE DU TRAVAIL

90017 - Personne physique

00023 - NUMÉRO DE SUITE PERSONNE PHYSIQUE
00024 - NUMÉRO D'IDENTIFICATION DE LA SÉCURITÉ SOCIALE - NISS
00025 - NOM DU TRAVAILLEUR
00026 - PRÉNOM DU TRAVAILLEUR
00027 - INITIALE DU DEUXIÈME PRÉNOM DU TRAVAILLEUR
00028 - DATE DE NAISSANCE DU TRAVAILLEUR
00029 - SEXE DU TRAVAILLEUR
00030 - RUE DU TRAVAILLEUR
00031 - NUMÉRO DE L'ADRESSE DU TRAVAILLEUR
00032 - BOÎTE AUX LETTRES DU TRAVAILLEUR
00033 - CODE POSTAL DU TRAVAILLEUR
00034 - COMMUNE DU TRAVAILLEUR
00035 - CODE PAYS DU TRAVAILLEUR
00119 - NATIONALITÉ DU TRAVAILLEUR
00167 - NUMÉRO DE LA CARTE D'IDENTITÉ SOCIALE
00168 - COMMUNE - LIEU DE NAISSANCE DU TRAVAILLEUR
00169 - CODE PAYS DU LIEU DE NAISSANCE DU TRAVAILLEUR
00615 - RÉFÉRENCE UTILISATEUR - PERSONNE PHYSIQUE

90022 - Adresse

00517 - RUE
00518 - NUMÉRO DE L'ADRESSE
00519 - BOÎTE AUX LETTRES
00520 - CODE POSTAL
00522 - COMMUNE
00523 - CODE PAYS

90023 - Description de l'adresse

00516 - TYPE D'ADRESSE

90024 - Accident

00113 - CODE DE LA FORME DE L'ACCIDENT
00115 - CODE DU FACTEUR MATÉRIEL
00237 - DATE DE L'ACCIDENT
00238 - LES HEURES / MINUTES DE L'ACCIDENT SONT-ELLES CONNUES ?
00239 - HEURE / MINUTES DE L'ACCIDENT
00240 - NATURE DE L'ACCIDENT
00241 - CODE PAYS DU LIEU DE L'ACCIDENT
00242 - CODE POSTAL DU LIEU DE L'ACCIDENT
00243 - COMMUNE DU LIEU DE L'ACCIDENT
00246 - DANS QUEL ENVIRONNEMENT OU DANS QUEL TYPE DE LIEU DE TRAVAIL LE TRAVAILLEUR SE TROUVAIT-IL AU MOMENT DE L'ACCIDENT ? VEUILLEZ PRÉCISER LE LIEU
00247 - DATE DE NOTIFICATION DE L'ACCIDENT À L'EMPLOYEUR PAR LA VICTIME
00248 - HEURE PAUSE DE
00249 - HEURE DE LA NOTIFICATION DE L'ACCIDENT À L'EMPLOYEUR PAR LA VICTIME
00250 - TYPE DE TRAVAIL QUE LE TRAVAILLEUR ÉTAIT EN TRAIN D'EXÉCUTER, TÂCHE QU'IL ÉTAIT EN TRAIN DE RÉALISER LORSQUE L'ACCIDENT S'EST PRODUIT ? VEUILLEZ PRÉCISER LE TYPE DE TRAVAIL
00251 - HEURE PAUSE JUSQUE
00252 - LA VICTIME EXERÇAIT-ELLE AU MOMENT DE L'ACCIDENT UNE ACTIVITÉ DANS LE CADRE DE SA PROFESSION NORMALE ?
00253 - HEURE - FIN DES HEURES DE TRAVAIL NORMALES DE LA VICTIME LE JOUR DE L'ACCIDENT

Liste de la version complète

- 00254 - DANS LA NÉGATIVE, QUELLE ACTIVITÉ EXERÇAIT-ELLE ?
- 00255 - QUE FAISAIT LE TRAVAILLEUR AU MOMENT DE LA SURVENANCE DE L'ACCIDENT ?
VEUILLEZ PRÉCISER L'ACTIVITÉ SPÉCIFIQUE ET LES OBJETS ÉVENTUELLEMENT CONCERNÉS
- 00256 - QUELS ÉVÉNEMENTS DÉVIANTS PAR RAPPORT AU COURS NORMAL DU TRAVAIL ONT
DONNÉ LIEU À L'ACCIDENT ? VEUILLEZ PRÉCISER TOUS LES ÉVÉNEMENTS ANORMAUX AINSI
QUE LES OBJETS CONCERNÉS S'ILS JOUENT OU ONT JOUÉ UN RÔLE DANS L'ÉVÉNEMENT
ANORMAL
- 00257 - CODE DU DERNIER ÉVÉNEMENT DÉVIANT
- 00258 - CODE DE L'OBJET CONCERNÉ PAR L'ÉVÉNEMENT DÉVIANT
- 00261 - ANNÉE DE LA FICHE D'ACCIDENTS
- 00263 - NUMÉRO D'ORDRE DE LA FICHE ACCIDENTS
- 00570 - HEURE - DÉBUT DES HEURES DE TRAVAIL NORMALES DE LA VICTIME LE JOUR DE
L'ACCIDENT
- 00753 - DESCRIPTION SIMPLIFIÉE DE L'ACCIDENT
- 90027 - Assurance
 - 00275 - NUMÉRO D'IDENTIFICATION DE L'ASSUREUR LÉGAL
 - 00277 - NUMÉRO DE POLICE DE L'ASSUREUR LÉGAL
 - 00278 - VOTRE ASSUREUR UTILISE-T-IL UNE SUBDIVISION SUPPLÉMENTAIRE APPLICABLE
POUR CET ACCIDENT SPÉCIFIQUE POUR LE NUMÉRO DE POLICE MENTIONNÉ ?
 - 00281 - NUMÉRO DE LA SUBDIVISION
 - 00283 - CODE TARIF DE LA VICTIME EN ACCORD AVEC LA POLICE D'ASSURANCE
- 90028 - Assurance tiers responsable
 - 00287 - NUMÉRO DE LA POLICE DE RESPONSABILITÉ DU TIERS PRÉSUMÉ RESPONSABLE
 - 00571 - NOM DE L'ASSUREUR DU TIERS PRÉSUMÉ RESPONSABLE
- 90031 - Base calcul complémentaire indemnité
 - 00111 - VALEUR CORRESPONDANT AU CODE PRIME DE FIN D'ANNÉE
 - 00112 - NOMBRE D'HEURES CORRESPONDANT AU CODE PRIME DE FIN D'ANNÉE
 - 00378 - CODE PRIME DE FIN D'ANNÉE
 - 00382 - AUTRES AVANTAGES NON VISÉS DANS UNE AUTRE RUBRIQUE
 - 00383 - NATURE DES AVANTAGES
 - 00387 - MONTANT CORRESPONDANT AU CODE PRIME DE FIN D'ANNÉE
- 90032 - Base calcul indemnités/allocations
 - 00189 - UNITÉ DE TEMPS DE LA RÉMUNÉRATION
 - 00190 - CYCLE
 - 00191 - MONTANT DE BASE DE LA RÉMUNÉRATION
 - 00192 - MONTANT DE BASE DE LA RÉMUNÉRATION POUR LES TRAVAILLEURS PAYÉS À
L'HEURE
- 90033 - Changement de fonction
 - 00381 - DATE DU DERNIER CHANGEMENT DE FONCTION
 - 00432 - LA VICTIME A-T-ELLE CHANGÉ DE FONCTION DURANT L'ANNÉE PRÉCÉDANT
L'ACCIDENT DU TRAVAIL ?
- 90035 - Classification
 - 00342 - CODE RISQUE INTERNE
- 90038 - Conséquences médicales
 - 00259 - COMMENT LA VICTIME S'EST-ELLE BLESSÉE - LÉSION PHYSIQUE OU PSYCHIQUE ?
VEUILLEZ PRÉCISER TOUS LES DIFFÉRENTS CONTACTS AYANT PROVOQUÉ LA (LES)
BLESSURE(S) AINSI QUE LES OBJETS CONCERNÉS PAR ORDRE D'IMPORTANCE
 - 00280 - CODE RELATIF À LA NATURE DES LÉSIONS
 - 00282 - DESCRIPTION DE LA NATURE DES LÉSIONS
 - 00284 - CODE RELATIF AU SIÈGE DES LÉSIONS
 - 00286 - DESCRIPTION DU SIÈGE DES LÉSIONS
 - 00288 - DATE DU DÉCÈS
 - 00289 - DES SOINS ONT-ILS ÉTÉ DONNÉS CHEZ L'EMPLOYEUR ?
 - 00290 - DATE DES SOINS INTERNES
 - 00291 - HEURE DES SOINS
 - 00292 - QUALITÉ DU PRESTATAIRE
 - 00293 - DESCRIPTION DE L'INTERVENTION EFFECTUÉE
 - 00294 - DES SOINS ONT-ILS ÉTÉ ADMINISTRÉS PAR UN MÉDECIN EXTERNE ?
 - 00308 - DATE DE L'INTERVENTION MÉDICALE PAR LE MÉDECIN EXTERNE
 - 00311 - HEURE DE L'INTERVENTION MÉDICALE DU MÉDECIN EXTERNE
 - 00313 - DES SOINS ONT-ILS ÉTÉ ADMINISTRÉS DANS UN HÔPITAL ?
 - 00316 - DATE DE L'INTERVENTION MÉDICALE HÔPITAL
 - 00317 - HEURE DE L'INTERVENTION MÉDICALE DE L'HÔPITAL
- 90039 - Conséquences économiques
 - 00264 - CONSÉQUENCES DE L'ACCIDENT
 - 00266 - DATE DE L'ARRÊT DE L'ACTIVITÉ PROFESSIONNELLE
 - 00272 - DURÉE PROBABLE DE L'INCAPACITÉ DE TRAVAIL TEMPORAIRE
 - 00276 - HEURE DE L'ARRÊT DE L'ACTIVITÉ PROFESSIONNELLE
 - 00752 - LA DATE DE REPRISE EST-ELLE CONNUE AVEC CERTITUDE ?
- 90040 - Coordonnées témoin
 - 00309 - NOM DU TÉMOIN
 - 00310 - PRÉNOM DU TÉMOIN
- 90041 - Coordonnées tiers responsable

Liste de la version complète

- 00318 - NOM DU TIERS PRÉSUMÉ RESPONSABLE
- 00330 - PRÉNOM DU TIERS PRÉSUMÉ RESPONSABLE
- 90056 - Employeur
 - 00268 - NUMÉRO DE COMPTE AUPRÈS D'UNE INSTITUTION FINANCIÈRE
 - 00269 - NUMÉRO DE TÉLÉPHONE DE LA PERSONNE DE CONTACT
 - 00270 - Y A-T-IL UNE GESTION AVEC DES DÉPARTEMENTS DE PRÉVENTION ?
 - 00271 - NUMÉRO DU DÉPARTEMENT DE PRÉVENTION DONT DÉPEND LA VICTIME
- 90059 - Formulaire
 - 00110 - STATUT DE L'ATTESTATION
 - 00218 - DATE DE CRÉATION DU FORMULAIRE
 - 00296 - IDENTIFICATION DU FORMULAIRE
 - 00297 - TYPE DU FORMULAIRE
 - 00299 - HEURE PRÉCISE DE CRÉATION DU FORMULAIRE
- 90061 - Heures de travail perdues
 - 00379 - PERTE DE SALAIRE POUR LES HEURES DE TRAVAIL PERDUES
 - 00384 - NOMBRE D'HEURES DE TRAVAIL PERDUES
- 90062 - Hôpital
 - 00334 - NUMÉRO D'IDENTIFICATION INAMI DE L'HÔPITAL
 - 00335 - DÉNOMINATION DE L'HÔPITAL
- 90063 - Lien ligne travailleur
 - 00036 - CATÉGORIE DE L'EMPLOYEUR
 - 00037 - CODE TRAVAILLEUR
- 90064 - Identification du risque
 - 00430 - IDENTIFICATION DU RISQUE
- 90067 - Lien déclaration employeur
 - 00011 - NUMÉRO D'IMMATRICULATION ONSS
 - 00012 - NOTION CURATELLE
 - 00014 - NUMÉRO UNIQUE D'ENTREPRISE
 - 00016 - CONVERSION EN RÉGIME 5
- 90068 - Lien occupation
 - 00044 - DATE DE DÉBUT DE L'OCCUPATION
 - 00045 - DATE DE FIN DE L'OCCUPATION
 - 00046 - NUMÉRO DE COMMISSION PARITAIRE
 - 00047 - NOMBRE DE JOURS PAR SEMAINE DU RÉGIME DE TRAVAIL
 - 00048 - NOMBRE MOYEN D'HEURES PAR SEMAINE DU TRAVAILLEUR
 - 00049 - NOMBRE MOYEN D'HEURES PAR SEMAINE DE LA PERSONNE DE RÉFÉRENCE
 - 00050 - TYPE DU CONTRAT
 - 00053 - STATUT DU TRAVAILLEUR
 - 00054 - NOTION PENSIONNÉ
 - 00055 - TYPE D'APPRENTISSAGE
 - 00056 - MODE DE RÉMUNÉRATION
- 90070 - Médecin
 - 00320 - NUMÉRO D'IDENTIFICATION INAMI DU MÉDECIN EXTERNE
 - 00323 - PRÉNOM DU MÉDECIN EXTERNE
 - 00324 - NOM DU MÉDECIN EXTERNE
- 90071 - Mesure de prévention
 - 00273 - LES MESURES DE PRÉVENTION PRISES OU À PRENDRE POUR ÉVITER LES ACCIDENTS SIMILAIRES
 - 00274 - CODE MESURE DE PRÉVENTION
- 90073 - Mutualité
 - 00118 - CODE DE LA MUTUALITÉ
 - 00361 - DÉNOMINATION DE LA MUTUALITÉ DE LA VICTIME
 - 00362 - NUMÉRO D'AFFILIATION DE LA VICTIME AUPRÈS DE LA MUTUELLE
- 90080 - Présence
 - 00300 - UN PROCÈS-VERBAL A-T-IL ÉTÉ DRESSÉ ?
 - 00301 - PRÉSENCE DE TÉMOINS OU DES TÉMOINS ÉTAIENT-ILS PRÉSENTS ?
 - 00302 - UN OU PLUSIEURS TIERS PEUVENT-ILS ÊTRE TENUS POUR RESPONSABLES DE L'ACCIDENT ?
- 90081 - Procès verbal
 - 00303 - LIEU OU LE PROCÈS-VERBAL A ÉTÉ DRESSÉ
 - 00304 - AUTORITÉS / INSTANCES VERBALISANTES
 - 00305 - DATE DE L'ÉTABLISSEMENT DU PV
 - 00306 - NUMÉRO D'IDENTIFICATION DU PV
- 90082 - Référence
 - 00221 - TYPE DE LA RÉFÉRENCE
 - 00222 - NUMÉRO DE RÉFÉRENCE
 - 00298 - ORIGINE DE LA RÉFÉRENCE
- 90087 - Témoin
 - 00307 - TYPE DE TÉMOIN
- 90088 - Tiers responsable
 - 00326 - LE TIERS PRÉSUMÉ RESPONSABLE EST-IL CONNU ?
- 90090 - Victime

Liste de la version complète

00154 - NUMÉRO DE TÉLÉPHONE DE LA VICTIME
00343 - CODE LINGUISTIQUE DE LA VICTIME
00359 - DEGRÉ DE PARENTÉ AVEC L'EMPLOYEUR
00514 - NUMÉRO DE COMPTE DE L'ASSURÉ SOCIAL - VICTIME
90107 - Entreprise utilisatrice
00130 - NUMÉRO D'IMMATRICULATION ONSS DE L'ENTREPRISE UTILISATRICE
00131 - NUMÉRO UNIQUE D'ENTREPRISE UTILISATRICE
00135 - CATÉGORIE DE L'EMPLOYEUR DE L'ENTREPRISE UTILISATRICE
00153 - DÉNOMINATION DE L'ENTREPRISE UTILISATRICE
90171 - Information sur la déclaration
00156 - CHOIX DE LA LANGUE DU PDF

Annexe

2 - Liste des codes travailleurs pour lesquels des cotisations sont dues
5 - Liste des codes pays
11 - Identification du formulaire
12 - Identification du risque
14 - Déviation
15 - Agent matériel
16 - Nature de la lésion
17 - Siège de la lésion
18 - Code cipt
19 - Mesure de prévention
20 - Assureur-loi
21 - Liste des valeurs autorisées pour le statut du travailleur
23 - Liste des codes postaux et communes en 20 positions
26 - Commissions paritaires
27 - Liste des indices des différentes catégories d'employeurs
fat1s01 - Forme de l'accident
fat1s02 - Facteur matériel
fat1s03 - Liste des mutualités

Bloc fonctionnel

90004 - Travail
90016 - Reprise du travail
90017 - Personne physique
90022 - Adresse
90023 - Description de l'adresse
90024 - Accident
90027 - Assurance
90028 - Assurance tiers responsable
90031 - Base calcul complémentaire indemnité
90032 - Base calcul indemnités/allocations
90033 - Changement de fonction
90035 - Classification
90038 - Conséquences médicales
90039 - Conséquences économiques
90040 - Coordonnées témoin
90041 - Coordonnées tiers responsable
90053 - Description accident de travail
90056 - Employeur
90059 - Formulaire
90061 - Heures de travail perdues
90062 - Hôpital
90063 - Lien ligne travailleur
90064 - Identification du risque
90067 - Lien déclaration employeur
90068 - Lien occupation
90070 - Médecin
90071 - Mesure de prévention
90073 - Mutualité
90080 - Présence
90081 - Procès verbal
90082 - Référence
90087 - Témoin
90088 - Tiers responsable
90090 - Victime
90107 - Entreprise utilisatrice
90132 - AOAT001
90171 - Information sur la déclaration

FAT: scenario 1 - FAT 1 - Introduction

Version: 2004/2

Date de publication:

26/05/2004

Contenu de l'introduction: 



Erd_FR.pdf Schema DRS accidents du travail scenario 1_27-02-2003_



information générale sur les contrôle DRS - XI

La modélisation des données : généralités

La mise en place un système d'information automatisé nécessite deux phases préparatoires :

- [1] Conception logique (analyse des données) : on analyse les informations qui seront représentées et intégrées dans la base de données. Cette analyse doit permettre de définir **un modèle conceptuel** des données.
- [2] Conception physique (implémentation du modèle) : on choisit un système opérationnel de base de données et on traduit le modèle conceptuel en un modèle opérationnel.

Le modèle conceptuel (dont le plus utilisé actuellement est le modèle entité/relation) est une représentation graphique et synthétique du résultat de l'analyse des données. Ce modèle structure les relations entre les différentes entités (ex. travailleur et employeur) et les attributs de chaque entité (ex. nom, prénom, ...). Il permet ainsi de représenter le schéma de la base de données et son domaine de définition (valeurs admises, contraintes d'intégrité, ...). Le modèle conceptuel est une aide indispensable à la constitution d'une base de données efficiente.

Lorsqu'on réalise une analyse conceptuelle de données, on doit tout d'abord se choisir une méthodologie. Cette méthodologie doit permettre d'étudier le système d'information de manière à en extraire :

- les entités (ou appelées également "record", "segment", "objet", ...)
- les attributs (ou appelés également "données", "champ", "item", "élément", "variable",.....)
- les relations entre les entités (ou appelées également "set", "chaîne", "relationship",...)

Pour bien comprendre et lire un diagramme "entité-relation", qui est la représentation graphique du résultat de l'analyse des données, nous proposons tout d'abord de définir certains concepts de base. Ensuite, nous exposerons le mode de représentation graphique qui sera utilisé.

1. les concepts de base

Ce qu'il est indispensable de savoir peut se résumer en 7 points :

1. **Un ensemble de données est composé de données élémentaires** reliées entre elles. Si une donnée est construite à partir d'autres données, on parle de **données de groupe ou structure de données**. D'autres données ne peuvent être scindées sans perdre leur signification, on parle alors de **données élémentaires**. Une donnée élémentaire peut apparaître dans plusieurs groupes de données (dans plusieurs structures de données).

Exemple: donnée élémentaire : "rue", "code postal", ...
structure de donnée : "adresse" (car composée de "rue", "numéro", ...)

2. **Une entité contient des données appartenant à un même ensemble logique.**

Exemple : l'entité "PERSONNE PHYSIQUE" contient des données telles que nom, prénom, adresse, L'entité "EMPLOYEUR", contient des données telles que numéro d'immatriculation, dénomination, adresse,

3. **Les attributs sont des données qui caractérisent une entité.** Chaque entité se compose d'un identifiant (ou clé primaire) et de 1 ou plusieurs attributs. Dans une base de données, une entité est un type d'enregistrement de la base de données tandis que l'attribut est une des composantes de l'entité.

4. Les **données-clé (ou identifiants)** sont des données ou groupes de données permettant d'identifier de manière unique une occurrence d'une entité.

Exemple : l'entité "PERSONNE PHYSIQUE" aura comme donnée-clé le numéro national et comme occurrence 999999999-99.

5. **Un attribut peut prendre une ou plusieurs valeurs** ou groupes de valeurs : la combinaison des valeurs attribuées aux attributs d'une entité constitue les **occurrences de l'entité**. En général, chaque entité possède plusieurs occurrences.

Exemple : l'entité "PERSONNE PHYSIQUE" aura comme attributs : Numéro national, Nom, prénom, date de naissance, lieu de naissance, nationalité, profession,etc. Pour un enregistrement particulier, l'occurrence sera 999999999-99, Dupond, Jean, 99/99/99, Bruxelles, Belge, informaticien, Dans le tableau ci-dessous, la 1ère ligne donne les attributs de l'entité Personne Physique et les lignes suivantes les occurrences, c'ad les valeurs qui s'y rapportent.

NISS	Nom	Prénom	Date de naissance	Lieu de naissance	Nationalité	Profession
999999999-99	Dupond	Jean	99/99/99	Bruxelles	Belge	Informaticien
888888888-88	Durand	Jules	88/88/88	Paris	Français	Technicien

6. **Une dépendance fonctionnelle constitue le lien qui permet d'unir diverses données au sein d'une même entité.** Pour chaque donnée d'un document, on se pose la question suivante : "Y-a-t-il un lien direct entre la donnée examinée et la clé?" Si la réponse est "OUI", on peut dire qu'il y a une dépendance fonctionnelle entre la donnée et la clé.

Exemples : donnée de groupe ou structure de donnée = "Adresse"
donnée élémentaire = nom de la rue, code postal, ...
donnée-clé = numéro national

7. **Des entités peuvent présenter des relations réciproques.** Il existe donc dans un système d'information des relations entre entités et les relations significatives devront être exprimées.

2. Le diagramme entité-relation

Pour comprendre et lire un diagramme (et dans le cas qui nous occupe aujourd'hui, le modèle "entité-relation"), il faut tout d'abord connaître les symboles qui sont utilisés:

1. L' "Entity" représente un ensemble de choses, de données dont les occurrences jouent un rôle pertinent dans le système d'information. Comme certaines entités sont particulières, on a prévu de les représenter différemment. Ainsi, la "simple" entité est représentée par un rectangle:

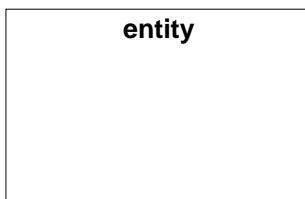

2. L' "Associative entity" qui est une entité particulière car elle indique qu'il existe un groupe d'associations (du monde réel) entre les entités :

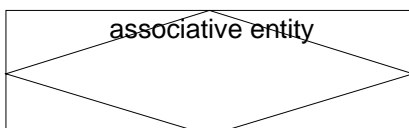

3. Une "simple" association entre deux entités peut être représentée avec une flèche, comme présentée ci-dessous. On utilise l' "associate entity" (voir ci-avant) lorsqu'on veut associer des attributs à la relation ou encore lorsque la relation agit comme une entité dans d'autres relations.

1 1..*

Comme expliqué plus haut, nous avons différents types de relations entre les entités. Ces relations devront donc être représentés par des flèches différentes. Elles sont les suivantes :

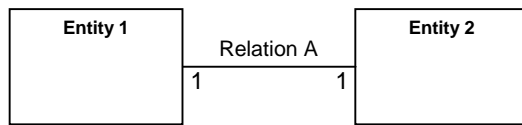

Relation A : l'entity 1 est associée à UNE et SEULEMENT UNE entity 2 (relation 1 à 1)

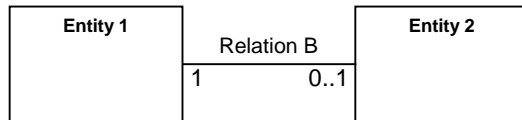

Relation B : l'entity 1 est associée à ZERO ou UNE entity 2 (relation 1 à 1 ou pas d'association)

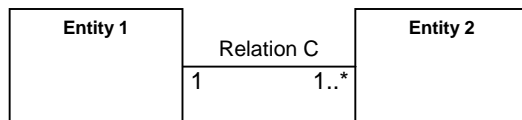

Relation C : l'entity 1 est associée à UNE ou PLUSIEURS entity 2 (relation 1 à 1 ou 1 à n)

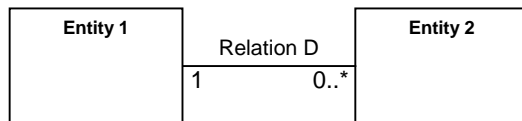

Relation D : l'entity 1 est associée à ZERO, UNE ou PLUSIEURS entity 2 (relation 1 à 0 ou 1 à 1 ou 1 à n)

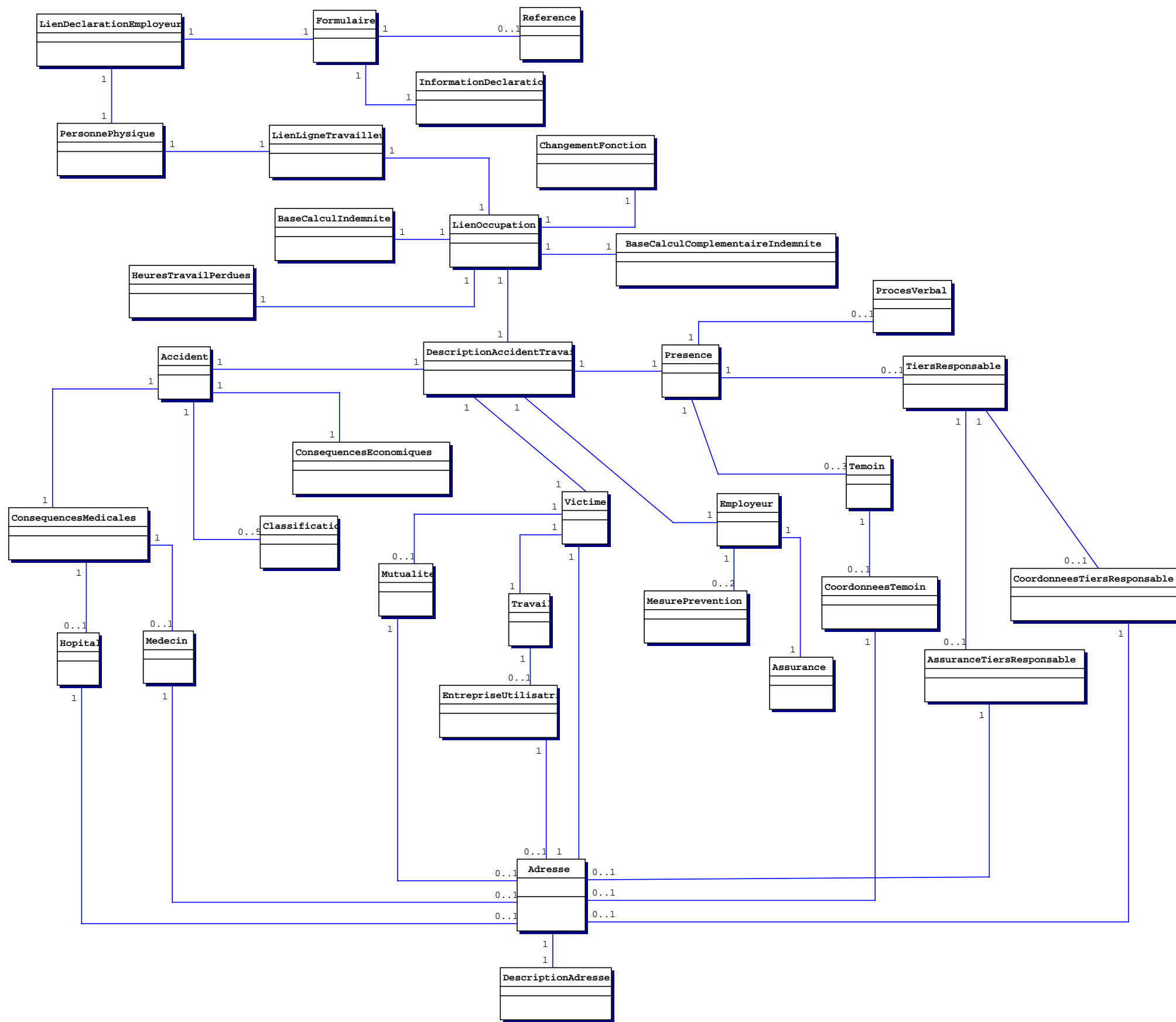

Informations générales sur les contrôles DRS

Le traitement des DRS, que ce soit via le canal Web (SP10) ou via le canal Batch (SP07), nécessite en plus des contrôles de schéma une série de contrôles appelés contrôles croisés. Ces contrôles croisés intègrent en fait deux types de contrôles :

- des contrôles croisés au sens strict (contrôle de forme trop complexes pour être effectués au niveau du schéma),
- des contrôles de contenu (effectués via appels à des services de base).

Exemples de contrôle croisé:

- Vérifier que la donnée 00045 (OccupationEndingDate) est postérieure ou égale à la donnée 00044 (OccupationStartingDate).
- Vérifier que si la donnée 00016 (System5) vaut 1 alors la donnée 00047 (WorkingDaysSystem) doit être égale à 500.
- Vérifier que la donnée 00112 est présente si la donnée 00378 (EndYearBonusCode) vaut 3 OU (la donnée 00378 vaut 4 ET les données 00387 (EndYearBonusAmount) ET 00111 (EndYearBonusValue) ne sont pas renseignées)

Exemple de contrôle de contenu :

Vérifier que:

- si la date du risque social est dans le trimestre en cours, la donnée 00011 (NOSSRegistrationNbr) doit être présente dans le répertoire "Identification de l'employeur" et la date du risque social doit être comprise entre date d'inscription et date de suppression de ce matricule dans le répertoire.
- si la date du risque social est antérieure au trimestre en cours, la donnée 00011 (NOSSRegistrationNbr) doit être présente et active dans le répertoire "Fichier des Codes" à la date du risque social.

Dans tous les cas, si le résultat d'un contrôle est faux, une anomalie est générée (contenant un code anomalie tel que stipulé dans le glossaire) et apparaîtra dans la Notification correspondant à la DRS contrôlée.

Par exemple, le code anomalie correspondant à l'exemple de contrôle de contenu précédent est 00011-051.

A noter pour finir que certains contrôles sont communs à plusieurs secteurs/scénarii, d'autres sont spécifiques.

NUMERO DE ZONE: 00244	VERSION: 2004/2	DATE DE PUBLICATION: 26/05/2004
-----------------------	-----------------	---------------------------------

LA VICTIME TRAVAILLAIT-ELLE POUR UN EMPLOYEUR TRAVAILLANT EN SOUS-TRAITANCE ?
(Label XML : SubcontractorEmployee)

BLOC FONCTIONNEL: Travail
Code(s): 90004
Label(s) xml: Work

DESCRIPTION: La victime travaillait-elle dans le cadre d'un contrat de sous-traitance conclu par l'employeur ?

DOMAINE DE DEFINITION: 0 = NON
1 = OUI

REFERENCE LEGALE:

TYPE: Numérique
LONGUEUR: 1
PRESENCE: Indispensable
FORMAT:

CODE ANOMALIE SUR ACCUSE DE RECEPTION:

Intitulé anomalie	Code anomalie	Gravité
Non présent	00244-001	B
Non numérique	00244-002	B
Pas dans le domaine de définition	00244-008	B
Longueur incorrecte	00244-093	B

NUMERO DE ZONE: 00260	VERSION: 2004/2	DATE DE PUBLICATION: 26/05/2004
-----------------------	-----------------	---------------------------------

LA DATE DE FIN DU CONTRAT DE TRAVAIL EST-ELLE CONNUE ?
(Label XML : ContractEndDateKnown)

BLOC FONCTIONNEL: Travail
Code(s): 90004
Label(s) xml: Work

DESCRIPTION:

DOMAINE DE DEFINITION: 0 = NON
1 = OUI

REFERENCE LEGALE:

TYPE: Numérique
LONGUEUR: 1
PRESENCE: Indispensable
FORMAT:

CODE ANOMALIE SUR ACCUSE DE RECEPTION:

Intitulé anomalie	Code anomalie	Gravité
Non présent	00260-001	B
Pas dans le domaine de définition	00260-008	B
Longueur incorrecte	00260-093	B

NUMERO DE ZONE: 00262	VERSION: 2004/2	DATE DE PUBLICATION: 26/05/2004
-----------------------	-----------------	---------------------------------

DATE DE FIN DU CONTRAT DE TRAVAIL
(Label XML : ContractEndDate)

BLOC FONCTIONNEL: Travail
Code(s): 90004
Label(s) xml: Work

DESCRIPTION:
Indique la date à laquelle le contrat de travail entre l'employeur et le travailleur s'est terminé ou se terminera.

DOMAINE DE DEFINITION:
AAAA est l'année de la fin du contrat de travail.

REFERENCE LEGALE:

TYPE: Alphanumérique

LONGUEUR: 10

PRESENCE: Obligatoire si la date de fin du contrat de travail est connue (00260) ="1". Interdit dans les autres cas.

FORMAT: AAAA-MM-JJ
· AAAA est l'année
· MM est le mois
· JJ est le jour

CODE ANOMALIE SUR ACCUSE DE RECEPTION:

Intitulé anomalie	Code anomalie	Gravité
Non présent	00262-001	B
Invalide	00262-003	B
Interdit	00262-005	B

NUMERO DE ZONE: 00265	VERSION: 2004/2	DATE DE PUBLICATION: 26/05/2004
-----------------------	-----------------	---------------------------------

LA VICTIME EST-ELLE UN TRAVAILLEUR INTÉRIMAIRE ?
(Label XML : TempWorker)

BLOC FONCTIONNEL: Travail
Code(s): 90004
Label(s) xml: Work

DESCRIPTION:

DOMAINE DE DEFINITION: 0 = NON
1 = OUI

REFERENCE LEGALE:

TYPE: Numérique
LONGUEUR: 1
PRESENCE: Indispensable
FORMAT:

CODE ANOMALIE SUR ACCUSE DE RECEPTION:

Intitulé anomalie	Code anomalie	Gravité
Non présent	00265-001	B
Non numérique	00265-002	B
Pas dans le domaine de définition	00265-008	B
Longueur incorrecte	00265-093	B

NUMERO DE ZONE: 00267	VERSION: 2004/2	DATE DE PUBLICATION: 26/05/2004
-----------------------	-----------------	---------------------------------

NUMÉRO DIMONA DE LA VICTIME
(Label XML : VictimDimonaNumber)

BLOC FONCTIONNEL: Travail
Code(s): 90004
Label(s) xml: Work

DESCRIPTION: Numéro attribué par l'ONSS à la déclaration "original - en service" lors d'une déclaration immédiate à l'emploi. Ce numéro identifie un contrat entre un travailleur et son employeur.

DOMAINE DE DEFINITION: Un chiffre en 12 positions (le nombre de contrôle est constitué des 2 dernières positions).

REFERENCE LEGALE:

TYPE: Numérique
LONGUEUR: 12
PRESENCE: Indispensable
FORMAT: NNNNNNNNNNCC
· NNNNNNNNN est le numéro
· CC est le numéro de contrôle

CODE ANOMALIE SUR ACCUSE DE RECEPTION:

Intitulé anomalie	Code anomalie	Gravité
Non présent	00267-001	B
Non numérique	00267-002	B
Nombre de contrôle invalide	00267-004	B
Pas dans le domaine de définition	00267-008	B
Longueur incorrecte	00267-093	B
Incompatible avec le matricule et/ou le NISS	00267-207	B

NUMERO DE ZONE: 00368	VERSION: 2004/2	DATE DE PUBLICATION: 26/05/2004
-----------------------	-----------------	---------------------------------

CODE CIPT DE LA VICTIME
(Label XML : FunctionCode)

BLOC FONCTIONNEL: Travail
Code(s): 90004
Label(s) xml: Work

DESCRIPTION:

DOMAINE DE DEFINITION: Un code de maximum 3 chiffres.
Voir annexe 18 - Code cipt.

REFERENCE LEGALE:

TYPE: Numérique

LONGUEUR: 3

PRESENCE: Facultative

FORMAT:

CODE ANOMALIE SUR ACCUSE DE RECEPTION:

Intitulé anomalie	Code anomalie	Gravité
Non numérique	00368-002	B
Pas dans le domaine de définition	00368-008	B
Longueur incorrecte	00368-093	B

NUMERO DE ZONE: 00369	VERSION: 2004/2	DATE DE PUBLICATION: 26/05/2004
-----------------------	-----------------	---------------------------------

PROFESSION ORDINAIRE DANS L'ENTREPRISE
(Label XML : NormalJob)

BLOC FONCTIONNEL: Travail
Code(s): 90004
Label(s) xml: Work

DESCRIPTION: Texte libre qui décrit la fonction de la victime dans l'entreprise.

DOMAINE DE DEFINITION: Une série de 30 caractères maximum.

REFERENCE LEGALE:

TYPE: Alphanumérique

LONGUEUR: 30

PRESENCE: Indispensable

FORMAT:

CODE ANOMALIE SUR ACCUSE DE RECEPTION:

	Intitulé anomalie	Code anomalie	Gravité
	Non présent	00369-001	B
	Longueur incorrecte	00369-093	B

NUMERO DE ZONE: 00370	VERSION: 2004/2	DATE DE PUBLICATION: 26/05/2004
-----------------------	-----------------	---------------------------------

CODE PAYS DU LIEU DE TRAVAIL NORMAL DE LA VICTIME
(Label XML : NormalWorkingPlaceCountry)

BLOC FONCTIONNEL: Travail
Code(s): 90004
Label(s) xml: Work

DESCRIPTION: Code permettant d'identifier un pays.
Code pays du lieu de travail où la victime est normalement occupée.

DOMAINE DE DEFINITION: Voir Annexe 5 - Liste des codes pays.

REFERENCE LEGALE:

TYPE: Numérique
LONGUEUR: 5
PRESENCE: Indispensable

FORMAT:

CODE ANOMALIE SUR ACCUSE DE RECEPTION:

Intitulé anomalie	Code anomalie	Gravité
Non présent	00370-001	B
Non numérique	00370-002	B
Pas dans le domaine de définition	00370-008	B
Longueur incorrecte	00370-093	B

NUMERO DE ZONE: 00371	VERSION: 2004/2	DATE DE PUBLICATION: 26/05/2004
-----------------------	-----------------	---------------------------------

CODE POSTAL DU LIEU DE TRAVAIL NORMAL DE LA VICTIME
(Label XML : NormalWorkingPlaceZIPCode)

BLOC FONCTIONNEL: Travail
Code(s): 90004
Label(s) xml: Work

DESCRIPTION: Numéro postal d'une commune.
Code postal du lieu de travail où la victime est normalement occupée.

DOMAINE DE DEFINITION: S'il s'agit d'un code postal belge, la valeur doit référer à un des codes repris dans l'annexe 23

REFERENCE LEGALE:

TYPE: Alphanumérique

LONGUEUR: 9

PRESENCE: Obligatoire si l'adresse est en Belgique.

FORMAT:

CODE ANOMALIE SUR ACCUSE DE RECEPTION:

Intitulé anomalie	Code anomalie	Gravité
Non présent	00371-001	B
Pas dans le domaine de définition	00371-008	B
Longueur incorrecte	00371-093	B

NUMERO DE ZONE: 00373	VERSION: 2004/2	DATE DE PUBLICATION: 26/05/2004
-----------------------	-----------------	---------------------------------

**ATELIER, CHANTIER, SECTION, SERVICE, DÉPARTEMENT OU SECTION OU LA VICTIME EXERCE NORMALEMENT
SA PROFESSION**
(Label XML : NormalWorkingPlace)

BLOC FONCTIONNEL: Travail
Code(s): 90004
Label(s) xml: Work

DESCRIPTION: Texte libre qui décrit le lieu de travail normal de la victime.

DOMAINE DE DEFINITION: Une série de 24 positions maximum.

REFERENCE LEGALE:

TYPE: Alphanumérique

LONGUEUR: 24

PRESENCE: Facultative

FORMAT:

CODE ANOMALIE SUR ACCUSE DE RECEPTION:

Intitulé anomalie	Code anomalie	Gravité
Longueur incorrecte	00373-093	B

NUMERO DE ZONE: 00128	VERSION: 2004/2	DATE DE PUBLICATION: 26/05/2004
-----------------------	-----------------	---------------------------------

DATE DE REPRISE DU TRAVAIL
(Label XML : WorkRecoveryDate)

BLOC FONCTIONNEL: Reprise du travail
Code(s): 90016
Label(s) xml: WorkRecovery

DESCRIPTION: Il s'agit de la date à laquelle le travailleur a repris le travail après un accident de travail .
 Cette zone est d'application à partir du 1/1/2005.

DOMAINE DE DEFINITION: La date de reprise du travail ne peut pas se situer dans le futur.
 Date de reprise du travail >= 00237 Date de l'accident.

REFERENCE LEGALE:
TYPE: Alphanumérique
LONGUEUR: 10
PRESENCE: Indispensable
FORMAT: AAAA-MM-JJ
 · AAAA est l'année
 · MM est le mois
 · JJ est le jour

CODE ANOMALIE SUR ACCUSE DE RECEPTION:

Intitulé anomalie	Code anomalie	Gravité
Non présent	00128-001	B
Pas dans le domaine de définition	00128-008	B
Invalide	00128-003	B

NUMERO DE ZONE: 00023	VERSION: 2004/2	DATE DE PUBLICATION: 26/05/2004
-----------------------	-----------------	---------------------------------

NUMÉRO DE SUITE PERSONNE PHYSIQUE
(Label XML : NaturalPersonSequenceNbr)

BLOC FONCTIONNEL: Personne physique
Code(s): 90017
Label(s) xml: NaturalPerson

DESCRIPTION: Numéro de suite des personnes physiques au sein d'une déclaration.
Ce numéro doit être unique au sein d'une déclaration.

DOMAINE DE DEFINITION: Nombre entier positif et élément de [1;9999999].

REFERENCE LEGALE:

TYPE: Numérique

LONGUEUR: 7

PRESENCE: Indispensable

FORMAT:

CODE ANOMALIE SUR ACCUSE DE RECEPTION:

Intitulé anomalie	Code anomalie	Gravité
Non présent	00023-001	B
Non numérique	00023-002	B
Pas dans le domaine de définition	00023-008	B
Longueur incorrecte	00023-093	B

NUMERO DE ZONE: 00024	VERSION: 2004/2	DATE DE PUBLICATION: 26/05/2004
-----------------------	-----------------	---------------------------------

NUMÉRO D'IDENTIFICATION DE LA SÉCURITÉ SOCIALE - NISS
(Label XML : INSS)

BLOC FONCTIONNEL: Personne physique
Code(s): 90017
Label(s) xml: NaturalPerson

DESCRIPTION: Numéro d'identification d'une personne physique au sein de la sécurité sociale. Il s'agit du numéro d'identification de la personne physique au registre national ou au registre bis des personnes physiques.

DOMAINE DE DEFINITION: La valeur 0 n'est pas permise

REFERENCE LEGALE:

TYPE: Numérique

LONGUEUR: 11

PRESENCE: Indispensable

FORMAT: 0 ou NNNNNNNNNCC
· NNNNNNNNN est le numéro
· CC est le chiffre de contrôle.

CODE ANOMALIE SUR ACCUSE DE RECEPTION:

Intitulé anomalie	Code anomalie	Gravité
Non présent	00024-001	B
Non numérique	00024-002	B
Pas dans le domaine de définition	00024-008	B
Nombre de contrôle invalide	00024-004	B

NUMERO DE ZONE: 00025	VERSION: 2004/2	DATE DE PUBLICATION: 26/05/2004
-----------------------	-----------------	---------------------------------

NOM DU TRAVAILLEUR
(Label XML : WorkerName)

BLOC FONCTIONNEL: Personne physique

Code(s): 90017

Label(s) xml: NaturalPerson

DESCRIPTION:

Nom de famille d'une personne physique.

Il faut mentionner le nom repris sur le passeport ou la carte d'identité.

Pour les femmes de nationalité belge, il s'agit du nom de jeune fille.

DOMAINE DE DEFINITION:

REFERENCE LEGALE:

TYPE: Alphanumérique

LONGUEUR: 48

PRESENCE: Indispensable

FORMAT:

CODE ANOMALIE SUR ACCUSE DE RECEPTION:

Intitulé anomalie	Code anomalie	Gravité
Non présent	00025-001	B
Longueur incorrecte	00025-093	B

NUMERO DE ZONE: 00026	VERSION: 2004/2	DATE DE PUBLICATION: 26/05/2004
-----------------------	-----------------	---------------------------------

PRÉNOM DU TRAVAILLEUR
(Label XML : WorkerFirstName)

BLOC FONCTIONNEL: Personne physique
Code(s): 90017
Label(s) xml: NaturalPerson

DESCRIPTION: Premier prénom d'une personne physique.

DOMAINE DE DEFINITION:

REFERENCE LEGALE:

TYPE: Alphanumérique

LONGUEUR: 24

PRESENCE: Indispensable

FORMAT:

CODE ANOMALIE SUR ACCUSE DE RECEPTION:

	Intitulé anomalie	Code anomalie	Gravité
	Non présent	00026-001	B
	Longueur incorrecte	00026-093	B

NUMERO DE ZONE: 00027	VERSION: 2004/2	DATE DE PUBLICATION: 26/05/2004
-----------------------	-----------------	---------------------------------

INITIALE DU DEUXIÈME PRÉNOM DU TRAVAILLEUR
(Label XML : WorkerInitial)

BLOC FONCTIONNEL: Personne physique
Code(s): 90017
Label(s) xml: NaturalPerson

DESCRIPTION: Initiale du deuxième prénom d'une personne physique.

DOMAINE DE DEFINITION: Un caractère alphabétique.

REFERENCE LEGALE:

TYPE: Alphanumérique
LONGUEUR: 1
PRESENCE: Obligatoire si le travailleur a un deuxième prénom.

FORMAT:

CODE ANOMALIE SUR ACCUSE DE RECEPTION:

Intitulé anomalie	Code anomalie	Gravité
Invalide	00027-003	B

NUMERO DE ZONE: 00028	VERSION: 2004/2	DATE DE PUBLICATION: 26/05/2004
-----------------------	-----------------	---------------------------------

DATE DE NAISSANCE DU TRAVAILLEUR
(Label XML : WorkerBirthdate)

BLOC FONCTIONNEL: Personne physique
Code(s): 90017
Label(s) xml: NaturalPerson

DESCRIPTION: Date de naissance de la personne physique.

DOMAINE DE DEFINITION: AAAA est un élément de [année de la déclaration-120; année de la déclaration].

REFERENCE LEGALE:
TYPE: Alphanumérique
LONGUEUR: 10
PRESENCE: Indispensable
FORMAT: AAAA-MM-JJ (date valide)
 AAAA-00-00

CODE ANOMALIE SUR ACCUSE DE RECEPTION:

Intitulé anomalie	Code anomalie	Gravité
Non présent	00028-001	B
Invalide	00028-003	B
Pas dans le domaine de définition	00028-008	B

NUMERO DE ZONE: 00029	VERSION: 2004/2	DATE DE PUBLICATION: 26/05/2004
-----------------------	-----------------	---------------------------------

SEXE DU TRAVAILLEUR
(Label XML : WorkerSex)

BLOC FONCTIONNEL: Personne physique
Code(s): 90017
Label(s) xml: NaturalPerson

DESCRIPTION: Sexe d'une personne physique.

DOMAINE DE DEFINITION: 1 = masculin
 2 = féminin

REFERENCE LEGALE:

TYPE: Numérique

LONGUEUR: 1

PRESENCE: Indispensable

FORMAT:

CODE ANOMALIE SUR ACCUSE DE RECEPTION:

Intitulé anomalie	Code anomalie	Gravité
Non présent	00029-001	B
Non numérique	00029-002	B
Pas dans le domaine de définition	00029-008	B
Longueur incorrecte	00029-093	B

NUMERO DE ZONE: 00030	VERSION: 2004/2	DATE DE PUBLICATION: 26/05/2004
-----------------------	-----------------	---------------------------------

RUE DU TRAVAILLEUR
(Label XML : WorkerStreet)

BLOC FONCTIONNEL: Personne physique
Code(s): 90017
Label(s) xml: NaturalPerson

DESCRIPTION: Voie publique.
Voie publique où se trouve le domicile du travailleur.
La notion "étage" peut être reprise dans cette zone s'il y a lieu.

DOMAINE DE DEFINITION:

REFERENCE LEGALE:

TYPE: Alphanumérique
LONGUEUR: 35
PRESENCE: Facultative

FORMAT:

CODE ANOMALIE SUR ACCUSE DE RECEPTION:

Intitulé anomalie	Code anomalie	Gravité
Longueur incorrecte	00030-093	B

NUMERO DE ZONE: 00031	VERSION: 2004/2	DATE DE PUBLICATION: 26/05/2004
-----------------------	-----------------	---------------------------------

NUMÉRO DE L'ADRESSE DU TRAVAILLEUR
(Label XML : WorkerHouseNbr)

BLOC FONCTIONNEL: Personne physique
Code(s): 90017
Label(s) xml: NaturalPerson

DESCRIPTION: Numéro du domicile du travailleur.

DOMAINE DE DEFINITION:

REFERENCE LEGALE:

TYPE: Alphanumérique

LONGUEUR: 5

PRESENCE: Facultative

FORMAT:

CODE ANOMALIE SUR ACCUSE DE RECEPTION:

Intitulé anomalie	Code anomalie	Gravité
Longueur incorrecte	00031-093	B

NUMERO DE ZONE: 00032	VERSION: 2004/2	DATE DE PUBLICATION: 26/05/2004
-----------------------	-----------------	---------------------------------

BOÎTE AUX LETTRES DU TRAVAILLEUR
(Label XML : WorkerPostBox)

BLOC FONCTIONNEL: Personne physique
Code(s): 90017
Label(s) xml: NaturalPerson

DESCRIPTION: Numéro de boîte aux lettres.
Numéro de boîte aux lettres du domicile du travailleur.

DOMAINE DE DEFINITION:

REFERENCE LEGALE:

TYPE: Alphanumérique

LONGUEUR: 4

PRESENCE: Facultative

FORMAT:

CODE ANOMALIE SUR ACCUSE DE RECEPTION:

Intitulé anomalie	Code anomalie	Gravité
Longueur incorrecte	00032-093	B

NUMERO DE ZONE: 00033	VERSION: 2004/2	DATE DE PUBLICATION: 26/05/2004
-----------------------	-----------------	---------------------------------

CODE POSTAL DU TRAVAILLEUR
(Label XML : WorkerZIPCode)

BLOC FONCTIONNEL: Personne physique

Code(s): 90017

Label(s) xml: NaturalPerson

DESCRIPTION:

Numéro postal d'une commune.

Numéro postal de l'adresse où le travailleur est domicilié.

Pour les travailleurs domiciliés en Belgique, il faut utiliser la liste officielle des codes postaux belges.

DOMAINE DE DEFINITION:

S'il s'agit d'un code postal belge, la valeur doit référer à un des codes repris dans l'annexe 23

REFERENCE LEGALE:

TYPE: Alphanumérique

LONGUEUR: 9

PRESENCE: Facultative

FORMAT:

CODE ANOMALIE SUR ACCUSE DE RECEPTION:

Intitulé anomalie	Code anomalie	Gravité
Pas dans le domaine de définition	00033-008	B
Longueur incorrecte	00033-093	B

NUMERO DE ZONE: 00034	VERSION: 2004/2	DATE DE PUBLICATION: 26/05/2004
-----------------------	-----------------	---------------------------------

COMMUNE DU TRAVAILLEUR
(Label XML : WorkerCity)

BLOC FONCTIONNEL: Personne physique
Code(s): 90017
Label(s) xml: NaturalPerson

DESCRIPTION: Nom d'une commune.
Nom de la commune de domiciliation du travailleur.

DOMAINE DE DEFINITION: S'il s'agit d'une commune belge, la valeur doit référer à un des noms qui correspond en annexe 23 au code postal indiqué dans la zone 00033 [Code postal du travailleur].

REFERENCE LEGALE:

TYPE: Alphanumérique

LONGUEUR: 40

PRESENCE: Facultative

FORMAT:

CODE ANOMALIE SUR ACCUSE DE RECEPTION:

Intitulé anomalie	Code anomalie	Gravité
Longueur incorrecte	00034-093	B
Incompatibilité code postal - commune	00034-160	NP

NUMERO DE ZONE: 00035	VERSION: 2004/2	DATE DE PUBLICATION: 26/05/2004
-----------------------	-----------------	---------------------------------

CODE PAYS DU TRAVAILLEUR
(Label XML : WorkerCountry)

BLOC FONCTIONNEL: Personne physique
Code(s): 90017
Label(s) xml: NaturalPerson

DESCRIPTION: Code permettant d'identifier un pays.
Code permettant d'identifier le pays où est domicilié le travailleur.

DOMAINE DE DEFINITION: Voir Annexe 5 - Liste des codes pays.

REFERENCE LEGALE:

TYPE: Numérique
LONGUEUR: 5
PRESENCE: Facultative

FORMAT:

CODE ANOMALIE SUR ACCUSE DE RECEPTION:

Intitulé anomalie	Code anomalie	Gravité
Non numérique	00035-002	B
Pas dans le domaine de définition	00035-008	B
Longueur incorrecte	00035-093	B

NUMERO DE ZONE: 00119	VERSION: 2004/2	DATE DE PUBLICATION: 26/05/2004
-----------------------	-----------------	---------------------------------

NATIONALITÉ DU TRAVAILLEUR
(Label XML : Nationality)

BLOC FONCTIONNEL: Personne physique
Code(s): 90017
Label(s) xml: NaturalPerson

DESCRIPTION: Code indiquant la nationalité du travailleur.

DOMAINE DE DEFINITION: Voir Annexe 5 - Liste des codes pays.

REFERENCE LEGALE:

TYPE: Numérique

LONGUEUR: 5

PRESENCE: Facultative

FORMAT:

CODE ANOMALIE SUR ACCUSE DE RECEPTION:

Intitulé anomalie	Code anomalie	Gravité
Non numérique	00119-002	B
Pas dans le domaine de définition	00119-008	B
Longueur incorrecte	00119-093	B

NUMERO DE ZONE: 00167	VERSION: 2004/2	DATE DE PUBLICATION: 26/05/2004
-----------------------	-----------------	---------------------------------

NUMÉRO DE LA CARTE D'IDENTITÉ SOCIALE
(Label XML : SIS)

BLOC FONCTIONNEL: Personne physique
Code(s): 90017
Label(s) xml: NaturalPerson

DESCRIPTION: Numéro de la carte d'identité sociale d'une personne physique (SIS).

DOMAINE DE DEFINITION: Nombre de 10 chiffres.

REFERENCE LEGALE:

TYPE: Numérique

LONGUEUR: 10

PRESENCE: Obligatoire si l'employeur peut disposer de la carte SIS du travailleur

FORMAT:

CODE ANOMALIE SUR ACCUSE DE RECEPTION:

Intitulé anomalie	Code anomalie	Gravité
Non numérique	00167-002	B
Longueur incorrecte	00167-093	B

NUMERO DE ZONE: 00168	VERSION: 2004/2	DATE DE PUBLICATION: 26/05/2004
-----------------------	-----------------	---------------------------------

COMMUNE - LIEU DE NAISSANCE DU TRAVAILLEUR
(Label XML : WorkerBirthplace)

BLOC FONCTIONNEL: Personne physique
Code(s): 90017
Label(s) xml: NaturalPerson

DESCRIPTION: Nom d'une commune.
Nom de la commune du lieu de naissance de la personne physique.

DOMAINE DE DEFINITION:

REFERENCE LEGALE:

TYPE: Alphanumérique
LONGUEUR: 40
PRESENCE: Facultative

FORMAT:

CODE ANOMALIE SUR ACCUSE DE RECEPTION:

Intitulé anomalie	Code anomalie	Gravité
Longueur incorrecte	00168-093	B

NUMERO DE ZONE: 00169	VERSION: 2004/2	DATE DE PUBLICATION: 26/05/2004
-----------------------	-----------------	---------------------------------

CODE PAYS DU LIEU DE NAISSANCE DU TRAVAILLEUR
(Label XML : WorkerBirthplaceCountry)

BLOC FONCTIONNEL: Personne physique
Code(s): 90017
Label(s) xml: NaturalPerson

DESCRIPTION: Code permettant d'identifier un pays.
Code permettant de déterminer de façon unique le pays du lieu de naissance de la personne physique.

DOMAINE DE DEFINITION: Voir Annexe 5 - Liste des codes pays.

REFERENCE LEGALE:

TYPE: Numérique
LONGUEUR: 5
PRESENCE: Facultative
FORMAT:

CODE ANOMALIE SUR ACCUSE DE RECEPTION:

Intitulé anomalie	Code anomalie	Gravité
Longueur incorrecte	00169-093	B
Non numérique	00169-002	B
Pas dans le domaine de définition	00169-008	B

NUMERO DE ZONE: 00615	VERSION: 2004/2	DATE DE PUBLICATION: 26/05/2004
-----------------------	-----------------	---------------------------------

RÉFÉRENCE UTILISATEUR - PERSONNE PHYSIQUE
(Label XML : NaturalPersonUserReference)

BLOC FONCTIONNEL: Personne physique
Code(s): 90017
Label(s) xml: NaturalPerson

DESCRIPTION: Référence.
Référence de la personne physique utilisée par l'employeur ou un secrétariat social agréé.

DOMAINE DE DEFINITION:

REFERENCE LEGALE:

TYPE: Alphanumérique

LONGUEUR: 20

PRESENCE: Facultative

FORMAT:

CODE ANOMALIE SUR ACCUSE DE RECEPTION:

Intitulé anomalie	Code anomalie	Gravité

NUMERO DE ZONE: 00517	VERSION: 2004/2	DATE DE PUBLICATION: 26/05/2004
-----------------------	-----------------	---------------------------------

RUE
(Label XML : Street)

BLOC FONCTIONNEL: Adresse
Code(s): 90022
Label(s) xml: Address

DESCRIPTION: Voie publique.

DOMAINE DE DEFINITION:

REFERENCE LEGALE:

TYPE: Alphanumérique

LONGUEUR: 42

PRESENCE: Obligatoire si il s'agit de l'adresse de correspondance de la victime

FORMAT:

CODE ANOMALIE SUR ACCUSE DE RECEPTION:

Intitulé anomalie	Code anomalie	Gravité
Non présent	00517-001	B
Longueur incorrecte	00517-093	B

NUMERO DE ZONE: 00518	VERSION: 2004/2	DATE DE PUBLICATION: 26/05/2004
-----------------------	-----------------	---------------------------------

NUMÉRO DE L'ADRESSE
(Label XML : HouseNbr)

BLOC FONCTIONNEL: Adresse
Code(s): 90022
Label(s) xml: Address

DESCRIPTION:

DOMAINE DE DEFINITION:

REFERENCE LEGALE:

TYPE: Alphanumérique

LONGUEUR: 5

PRESENCE: Obligatoire si il s'agit de l'adresse de correspondance de la victime

FORMAT:

CODE ANOMALIE SUR ACCUSE DE RECEPTION:

Intitulé anomalie	Code anomalie	Gravité
Non présent	00518-001	B
Longueur incorrecte	00518-093	B

NUMERO DE ZONE: 00519	VERSION: 2004/2	DATE DE PUBLICATION: 26/05/2004
-----------------------	-----------------	---------------------------------

BOÎTE AUX LETTRES
(Label XML : PostBox)

BLOC FONCTIONNEL: Adresse
Code(s): 90022
Label(s) xml: Address

DESCRIPTION: Numéro de boîte aux lettres.

DOMAINE DE DEFINITION:

REFERENCE LEGALE:

TYPE: Alphanumérique
LONGUEUR: 4
PRESENCE: Facultative

FORMAT:

CODE ANOMALIE SUR ACCUSE DE RECEPTION:

Intitulé anomalie	Code anomalie	Gravité
Longueur incorrecte	00519-093	B

NUMERO DE ZONE: 00520	VERSION: 2004/2	DATE DE PUBLICATION: 26/05/2004
------------------------------	------------------------	--

CODE POSTAL
(Label XML : ZIPCode)

BLOC FONCTIONNEL: Adresse
Code(s): 90022
Label(s) xml: Address

DESCRIPTION: Numéro postal d'une commune.

DOMAINE DE DEFINITION: S'il s'agit d'un code postal belge, la valeur doit référer à un des codes repris dans l'annexe 23

REFERENCE LEGALE:

TYPE: Alphanumérique

LONGUEUR: 9

PRESENCE: Obligatoire si il s'agit de l'adresse de correspondance de la victime

FORMAT:

CODE ANOMALIE SUR ACCUSE DE RECEPTION:

Intitulé anomalie	Code anomalie	Gravité
Non présent	00520-001	B
Pas dans le domaine de définition	00520-008	B
Longueur incorrecte	00520-093	B

NUMERO DE ZONE: 00522	VERSION: 2004/2	DATE DE PUBLICATION: 26/05/2004
------------------------------	------------------------	--

COMMUNE
(Label XML : City)

BLOC FONCTIONNEL: Adresse
Code(s): 90022
Label(s) xml: Address

DESCRIPTION: Nom d'une commune.

DOMAINE DE DEFINITION:
 Indien het gaat om een Belgische gemeente, moet de waarde verwijzen naar één van de namen die in bijlage 23 overeenstemmen met de in zone 00520 (postcode) opgegeven postcode.

REFERENCE LEGALE:
TYPE: Alphanumérique
LONGUEUR: 40
PRESENCE: Obligatoire si il s'agit de l'adresse de correspondance de la victime
FORMAT:

CODE ANOMALIE SUR ACCUSE DE RECEPTION:

Intitulé anomalie	Code anomalie	Gravité
Non présent	00522-001	B
Longueur incorrecte	00522-093	B
Incompatibilité code postal - commune	00522-160	NP

NUMERO DE ZONE: 00523	VERSION: 2004/2	DATE DE PUBLICATION: 26/05/2004
------------------------------	------------------------	--

CODE PAYS
(Label XML : Country)

BLOC FONCTIONNEL: Adresse
Code(s): 90022
Label(s) xml: Address

DESCRIPTION: Code permettant d'identifier un pays.

DOMAINE DE DEFINITION: Voir Annexe 5 - Liste des codes pays.

REFERENCE LEGALE:

TYPE: Numérique

LONGUEUR: 5

PRESENCE: Obligatoire si il s'agit de l'adresse de correspondance de la victime

FORMAT:

CODE ANOMALIE SUR ACCUSE DE RECEPTION:

Intitulé anomalie	Code anomalie	Gravité
Non présent	00523-001	B
Pas dans le domaine de définition	00523-008	B
Longueur incorrecte	00523-093	B

NUMERO DE ZONE: 00516	VERSION: 2004/2	DATE DE PUBLICATION: 26/05/2004
-----------------------	-----------------	---------------------------------

TYPE D'ADRESSE
(Label XML : TypeOfAddress)

BLOC FONCTIONNEL: Description de l'adresse
Code(s): 90023
Label(s) xml: AddressDescription

DESCRIPTION:

DOMAINE DE DEFINITION: 1 = adresse de correspondance si différente de l'adresse domicile principal
2 = adresse domicile
3 = adresse où se trouve le cabinet d'un médecin
4 = adresse d'un siège d'exploitation
5 = adresse d'un siège social

REFERENCE LEGALE:

TYPE: Numérique
LONGUEUR: 1
PRESENCE: Indispensable

FORMAT:

CODE ANOMALIE SUR ACCUSE DE RECEPTION:

Intitulé anomalie	Code anomalie	Gravité
Non présent	00516-001	B
Non numérique	00516-002	B
Pas dans le domaine de définition	00516-008	B
Longueur incorrecte	00516-093	B

NUMERO DE ZONE: 00113	VERSION: 2004/2	DATE DE PUBLICATION: 26/05/2004
-----------------------	-----------------	---------------------------------

CODE DE LA FORME DE L'ACCIDENT
(Label XML : AccidentTypeCode)

BLOC FONCTIONNEL: Accident
Code(s): 90024
Label(s) xml: Accident

DESCRIPTION: Indiquer la forme de l'accident dont les lésions sont le résultat direct, au moyen de l'annexe "fat1s01 - Forme de l'accident".

DOMAINE DE DEFINITION: Les codes de l'annexe "fat1s01 - Forme de l'accident".

REFERENCE LEGALE:

TYPE: Numérique

LONGUEUR: 2

PRESENCE: Obligatoire si Date de l'accident (zone 00237) < 2005-01-01

FORMAT:

CODE ANOMALIE SUR ACCUSE DE RECEPTION:

Intitulé anomalie	Code anomalie	Gravité
Non présent	00113-001	B
Pas dans le domaine de définition	00113-008	B
Non numérique	00113-002	B
Longueur incorrecte	00113-093	B

NUMERO DE ZONE: 00115	VERSION: 2004/2	DATE DE PUBLICATION: 26/05/2004
-----------------------	-----------------	---------------------------------

CODE DU FACTEUR MATÉRIEL
(Label XML : AccidentObjectCode)

BLOC FONCTIONNEL: Accident
Code(s): 90024
Label(s) xml: Accident

DESCRIPTION: Indiquer la cause matérielle liée directement ou ayant donné lieu à la lésion ou aux lésions, au moyen de l'annexe "fat1s02 - Facteur matériel".

DOMAINE DE DEFINITION: Les codes de l'annexe "fat1s02 - Facteur matériel".

REFERENCE LEGALE:

TYPE: Numérique

LONGUEUR: 3

PRESENCE: Obligatoire si Date de l'accident (zone 00237) < 2005-01-01

FORMAT:

CODE ANOMALIE SUR ACCUSE DE RECEPTION:

Intitulé anomalie	Code anomalie	Gravité
Non présent	00115-001	B
Non numérique	00115-002	B
Pas dans le domaine de définition	00115-008	B
Longueur incorrecte	00115-093	B

NUMERO DE ZONE: 00237	VERSION: 2004/2	DATE DE PUBLICATION: 26/05/2004
-----------------------	-----------------	---------------------------------

DATE DE L'ACCIDENT
(Label XML : AccidentDate)

BLOC FONCTIONNEL: Accident
Code(s): 90024
Label(s) xml: Accident

DESCRIPTION: Indication de la date à laquelle l'accident du travail a eu lieu.

DOMAINE DE DEFINITION: AAAA est l'année de l'accident.
La date de l'accident ne peut pas se situer dans le futur et ne peut être antérieure au 01/01/2003.
date de l'accident >= 00044 Date de début de l'occupation
date de l'accident <= 00045 Date de fin de l'occupation + 1 an

REFERENCE LEGALE:
TYPE: Alphanumérique
LONGUEUR: 10
PRESENCE: Indispensable
FORMAT: AAAA-MM-JJ
· AAAA est l'année
· MM est le mois
· JJ est le jour

CODE ANOMALIE SUR ACCUSE DE RECEPTION:

Intitulé anomalie	Code anomalie	Gravité
Non présent	00237-001	B
Invalide	00237-003	B
Pas dans le domaine de définition	00237-008	B
Incompatibilité occupation	00237-099	B

NUMERO DE ZONE: 00238	VERSION: 2004/2	DATE DE PUBLICATION: 26/05/2004
-----------------------	-----------------	---------------------------------

LES HEURES / MINUTES DE L'ACCIDENT SONT-ELLES CONNUES ?
(Label XML : AccidentHourKnown)

BLOC FONCTIONNEL: Accident
Code(s): 90024
Label(s) xml: Accident

DESCRIPTION: Le moment précis auquel l'accident du travail a eu lieu est-il connu ?

DOMAINE DE DEFINITION: 0 = NON
1 = OUI

REFERENCE LEGALE:

TYPE: Numérique

LONGUEUR: 1

PRESENCE: Indispensable

FORMAT:

CODE ANOMALIE SUR ACCUSE DE RECEPTION:

Intitulé anomalie	Code anomalie	Gravité
Non présent	00238-001	B
Non numérique	00238-002	B
Pas dans le domaine de définition	00238-008	B
Longueur incorrecte	00238-093	B

NUMERO DE ZONE: 00239	VERSION: 2004/2	DATE DE PUBLICATION: 26/05/2004
-----------------------	-----------------	---------------------------------

HEURE / MINUTES DE L'ACCIDENT
(Label XML : AccidentHour)

BLOC FONCTIONNEL: Accident
Code(s): 90024
Label(s) xml: Accident

DESCRIPTION: Moment précis, exprimé en heures et minutes.
 Désignation du moment où l'accident de travail s'est produit.

DOMAINE DE DEFINITION: HH est un élément de [00 ;23]
 MM est un élément de [00 ;59]
 Lorsque la date de l'accident (zone 00237) est égale au jour où est remplie la déclaration, l'Heure/minutes de l'accident (Zone 00239) doit être inférieure ou égale à l'heure où est remplie la déclaration.

REFERENCE LEGALE:

TYPE: Numérique

LONGUEUR: 4

PRESENCE: Obligatoire si l'heure/minutes de l'accident sont-elles connues = "1"

FORMAT: HHMM :
 . HH sont les heures
 . MM sont les minutes

CODE ANOMALIE SUR ACCUSE DE RECEPTION:

Intitulé anomalie	Code anomalie	Gravité
Non présent	00239-001	B
Non numérique	00239-002	B
Invalide	00239-003	B
Pas dans le domaine de définition	00239-008	B

NUMERO DE ZONE: 00240	VERSION: 2004/2	DATE DE PUBLICATION: 26/05/2004
-----------------------	-----------------	---------------------------------

NATURE DE L'ACCIDENT
(Label XML : AccidentNature)

BLOC FONCTIONNEL: Accident
Code(s): 90024
Label(s) xml: Accident

DESCRIPTION: S'agit-il d'un accident sur le lieu du travail ou d'un accident sur le chemin du travail ?

DOMAINE DE DEFINITION: 0 = sur le lieu du travail
1 = sur le chemin du travail

REFERENCE LEGALE:

TYPE: Numérique

LONGUEUR: 1

PRESENCE: Indispensable

FORMAT:

CODE ANOMALIE SUR ACCUSE DE RECEPTION:

Intitulé anomalie	Code anomalie	Gravité
Non présent	00240-001	B
Non numérique	00240-002	B
Pas dans le domaine de définition	00240-008	B
Longueur incorrecte	00240-093	B

NUMERO DE ZONE: 00241	VERSION: 2004/2	DATE DE PUBLICATION: 26/05/2004
-----------------------	-----------------	---------------------------------

CODE PAYS DU LIEU DE L'ACCIDENT
(Label XML : AccidentPlaceCountry)

BLOC FONCTIONNEL: Accident
Code(s): 90024
Label(s) xml: Accident

DESCRIPTION: Code permettant d'identifier un pays.
Code pays du lieu de l'accident.

DOMAINE DE DEFINITION: Voir Annexe 5 - Liste des codes pays.

REFERENCE LEGALE:

TYPE: Numérique
LONGUEUR: 5
PRESENCE: Indispensable

FORMAT:

CODE ANOMALIE SUR ACCUSE DE RECEPTION:

Intitulé anomalie	Code anomalie	Gravité
Non présent	00241-001	B
Non numérique	00241-002	B
Pas dans le domaine de définition	00241-008	B
Longueur incorrecte	00241-093	B

NUMERO DE ZONE: 00242	VERSION: 2004/2	DATE DE PUBLICATION: 26/05/2004
-----------------------	-----------------	---------------------------------

CODE POSTAL DU LIEU DE L'ACCIDENT
(Label XML : AccidentPlaceZIPCode)

BLOC FONCTIONNEL: Accident
Code(s): 90024
Label(s) xml: Accident

DESCRIPTION: Numéro postal d'une commune.
Il s'agit du code postal de la commune où l'accident a eu lieu.

DOMAINE DE DEFINITION: S'il s'agit d'un code postal belge, la valeur doit référer à un des codes repris dans l'annexe 23

REFERENCE LEGALE:

TYPE: Alphanumérique

LONGUEUR: 9

PRESENCE: Facultative

FORMAT:

CODE ANOMALIE SUR ACCUSE DE RECEPTION:

Intitulé anomalie	Code anomalie	Gravité
Pas dans le domaine de définition	00242-008	B
Longueur incorrecte	00242-093	B

NUMERO DE ZONE: 00243	VERSION: 2004/2	DATE DE PUBLICATION: 26/05/2004
-----------------------	-----------------	---------------------------------

COMMUNE DU LIEU DE L'ACCIDENT
(Label XML : AccidentPlaceCity)

BLOC FONCTIONNEL: Accident
Code(s): 90024
Label(s) xml: Accident

DESCRIPTION: Nom d'une commune.
Commune du lieu de l'accident.

DOMAINE DE DEFINITION:

S'il s'agit d'une commune belge, la valeur doit référer à un des noms qui correspondent en annexe 23 au code postal indiqué dans la zone 00242 (code postal du lieu de l'accident).

REFERENCE LEGALE:

TYPE: Alphanumérique
LONGUEUR: 40
PRESENCE: Indispensable
FORMAT:

CODE ANOMALIE SUR ACCUSE DE RECEPTION:

Intitulé anomalie	Code anomalie	Gravité
Non présent	00243-001	B
Longueur incorrecte	00243-093	B
Incompatibilité code postal - commune	00243-160	NP

NUMERO DE ZONE: 00246	VERSION: 2004/2	DATE DE PUBLICATION: 26/05/2004
-----------------------	-----------------	---------------------------------

DANS QUEL ENVIRONNEMENT OU DANS QUEL TYPE DE LIEU DE TRAVAIL LE TRAVAILLEUR SE TROUVAIT-IL AU MOMENT DE L'ACCIDENT ? VEUILLEZ PRÉCISER LE LIEU
(Label XML : EnvironmentAtAccidentMoment)

BLOC FONCTIONNEL: Accident
Code(s): 90024
Label(s) xml: Accident

DESCRIPTION: Par exemple : espace d'entretien, chantier d'un tunnel, emplacement pour l'élevage, bureau, école, grande surface, hôpital, emplacement de parking, complexe sportif, sur le toit d'un hôtel, maison particulière, égout, jardin, autoroute, à bord d'un navire amarré, sous l'eau, etc.

DOMAINE DE DEFINITION: Série de 180 positions au maximum.

REFERENCE LEGALE:
TYPE: Alphanumérique
LONGUEUR: 180
PRESENCE: Indispensable
FORMAT:

CODE ANOMALIE SUR ACCUSE DE RECEPTION:

Intitulé anomalie	Code anomalie	Gravité
Non présent	00246-001	B
Pas dans le domaine de définition	00246-008	B
Longueur incorrecte	00246-093	B

NUMERO DE ZONE: 00247	VERSION: 2004/2	DATE DE PUBLICATION: 26/05/2004
-----------------------	-----------------	---------------------------------

DATE DE NOTIFICATION DE L'ACCIDENT À L'EMPLOYEUR PAR LA VICTIME
(Label XML : AccidentNotificationDate)

BLOC FONCTIONNEL: Accident
Code(s): 90024
Label(s) xml: Accident

DESCRIPTION: La date à laquelle la victime a signalé l'accident du travail à son employeur.

DOMAINE DE DEFINITION: AAAA est l'année de la déclaration par la victime.
Date de la notification de l'accident à l'employeur par la victime >= Date de l'accident.
La date de notification de l'accident à l'employeur par la victime ne peut pas se situer dans le futur.

REFERENCE LEGALE:
TYPE: Alphanumérique
LONGUEUR: 10
PRESENCE: Indispensable
FORMAT: AAAA-MM-JJ
· AAAA est l'année
· MM est le mois
· JJ est le jour

CODE ANOMALIE SUR ACCUSE DE RECEPTION:

Intitulé anomalie	Code anomalie	Gravité
Non présent	00247-001	B
Pas dans le domaine de définition	00247-008	B
Invalide	00247-003	B

NUMERO DE ZONE: 00248	VERSION: 2004/2	DATE DE PUBLICATION: 26/05/2004
-----------------------	-----------------	---------------------------------

HEURE PAUSE DE
(Label XML : BreakHourFrom)

BLOC FONCTIONNEL: Accident
Code(s): 90024
Label(s) xml: Accident

DESCRIPTION: Moment précis, exprimé en heures et minutes.
Début de la pause pour le jour où l'accident s'est produit.

DOMAINE DE DEFINITION: HH est un élément de [00 ;23]
MM est un élément de [00 ;59]

REFERENCE LEGALE:

TYPE: Numérique

LONGUEUR: 4

PRESENCE: Facultative

FORMAT: HHMM :
. HH sont les heures
. MM sont les minutes

CODE ANOMALIE SUR ACCUSE DE RECEPTION:

Intitulé anomalie	Code anomalie	Gravité
Non numérique	00248-002	B
Invalide	00248-003	B

NUMERO DE ZONE: 00249	VERSION: 2004/2	DATE DE PUBLICATION: 26/05/2004
-----------------------	-----------------	---------------------------------

HEURE DE LA NOTIFICATION DE L'ACCIDENT À L'EMPLOYEUR PAR LA VICTIME
(Label XML : AccidentNotificationHour)

BLOC FONCTIONNEL: Accident
Code(s): 90024
Label(s) xml: Accident

DESCRIPTION: Moment précis, exprimé en heures et minutes.
Indication du moment précis auquel la victime a signalé l'accident du travail à son employeur.

DOMAINE DE DEFINITION: HH est un élément de [00 ;23]
MM est un élément de [00 ;59]
IF Date de notification de l'accident à l'employeur par la victime = Date de l'accident THEN
Heure/minutes de la notification de l'accident à l'employeur par la victime >= Heure/minutes
de l'accident.

REFERENCE LEGALE:

TYPE: Numérique

LONGUEUR: 4

PRESENCE: Indispensable

FORMAT: HHMM :
. HH sont les heures
. MM sont les minutes

CODE ANOMALIE SUR ACCUSE DE RECEPTION:

Intitulé anomalie	Code anomalie	Gravité
Non présent	00249-001	B
Non numérique	00249-002	B
Invalide	00249-003	B
Pas dans le domaine de définition	00249-008	B

NUMERO DE ZONE: 00250	VERSION: 2004/2	DATE DE PUBLICATION: 26/05/2004
-----------------------	-----------------	---------------------------------

TYPE DE TRAVAIL QUE LE TRAVAILLEUR ÉTAIT EN TRAIN D'EXÉCUTER, TÂCHE QU'IL ÉTAIT EN TRAIN DE RÉALISER LORSQUE L'ACCIDENT S'EST PRODUIT ? VEUILLEZ PRÉCISER LE TYPE DE TRAVAIL
(Label XML : TypeOfWork)

BLOC FONCTIONNEL: Accident
Code(s): 90024
Label(s) xml: Accident

DESCRIPTION: Par exemple : traitement de produits, stockage, travaux de terrassement, construction de bâtiments nouveaux ou démolition d'un bâtiment, travail agricole ou sylvicole, travail avec animaux vivants, soins, assistance d'une ou plusieurs personnes, formation, travail de bureau, achat, vente, arts, etc. ou les travaux annexes de ces différents types de travaux, tels que l'installation, le dégagement, l'entretien, la réparation, le nettoyage, etc.

DOMAINE DE DEFINITION:

REFERENCE LEGALE:

TYPE: Alphanumérique

LONGUEUR: 180

PRESENCE: Indispensable

FORMAT:

CODE ANOMALIE SUR ACCUSE DE RECEPTION:

Intitulé anomalie	Code anomalie	Gravité
Non présent	00250-001	B
Longueur incorrecte	00250-093	B

NUMERO DE ZONE: 00251	VERSION: 2004/2	DATE DE PUBLICATION: 26/05/2004
-----------------------	-----------------	---------------------------------

HEURE PAUSE JUSQUE
(Label XML : BreakHourUntil)

BLOC FONCTIONNEL: Accident
Code(s): 90024
Label(s) xml: Accident

DESCRIPTION: Moment précis, exprimé en heures et minutes.
Fin de la pause pour le jour auquel l'accident s'est produit.

DOMAINE DE DEFINITION: HH est un élément de [00 ;23]
MM est un élément de [00 ;59]

REFERENCE LEGALE:

TYPE: Numérique

LONGUEUR: 4

PRESENCE: Facultative

FORMAT: HHMM :
. HH sont les heures
. MM sont les minutes

CODE ANOMALIE SUR ACCUSE DE RECEPTION:

Intitulé anomalie	Code anomalie	Gravité
Non numérique	00251-002	B
Invalide	00251-003	B

NUMERO DE ZONE: 00252	VERSION: 2004/2	DATE DE PUBLICATION: 26/05/2004
-----------------------	-----------------	---------------------------------

LA VICTIME EXERÇAIT-ELLE AU MOMENT DE L'ACCIDENT UNE ACTIVITÉ DANS LE CADRE DE SA PROFESSION NORMALE ?

(Label XML : NormalJobAtAccidentMoment)

BLOC FONCTIONNEL:

Accident

Code(s): 90024

Label(s) xml: Accident

DESCRIPTION:

La victime exerçait-elle au moment de l'accident du travail son activité professionnelle normale ?

DOMAINE DE DEFINITION:

0 = NON

1 = OUI

REFERENCE LEGALE:

TYPE:

Numérique

LONGUEUR:

1

PRESENCE:

Obligatoire si 00240 (nature de l'accident) = 0 (accident sur le lieu de travail)

FORMAT:

CODE ANOMALIE SUR ACCUSE DE RECEPTION:

Intitulé anomalie	Code anomalie	Gravité
Non présent	00252-001	B
Non numérique	00252-002	B
Pas dans le domaine de définition	00252-008	B
Longueur incorrecte	00252-093	B

NUMERO DE ZONE: 00253	VERSION: 2004/2	DATE DE PUBLICATION: 26/05/2004
-----------------------	-----------------	---------------------------------

HEURE - FIN DES HEURES DE TRAVAIL NORMALES DE LA VICTIME LE JOUR DE L'ACCIDENT
(Label XML : WorkingStopHour)

BLOC FONCTIONNEL: Accident
Code(s): 90024
Label(s) xml: Accident

DESCRIPTION: Moment précis, exprimé en heures et minutes.
Fin des heures de travail normales pour le jour où l'accident s'est produit.

DOMAINE DE DEFINITION: HH est un élément de [00 ;23]
MM est un élément de [00 ;59]

REFERENCE LEGALE:

TYPE: Numérique

LONGUEUR: 4

PRESENCE: Facultative

FORMAT: HHMM :
. HH sont les heures
. MM sont les minutes

CODE ANOMALIE SUR ACCUSE DE RECEPTION:

Intitulé anomalie	Code anomalie	Gravité
Non numérique	00253-002	B
Invalide	00253-003	B

NUMERO DE ZONE: 00254	VERSION: 2004/2	DATE DE PUBLICATION: 26/05/2004
-----------------------	-----------------	---------------------------------

DANS LA NÉGATIVE, QUELLE ACTIVITÉ EXERÇAIT-ELLE ?
(Label XML : Activity)

BLOC FONCTIONNEL: Accident
Code(s): 90024
Label(s) xml: Accident

DESCRIPTION: Description de l'autre activité professionnelle si l'accident du travail s'est produit en dehors de l'exercice de l'activité professionnelle normale.

DOMAINE DE DEFINITION: Série de 30 positions au maximum.

REFERENCE LEGALE:

TYPE: Alphanumérique

LONGUEUR: 30

PRESENCE: Obligatoire si La victime exerçait une occupation hors du cadre de son travail normal au moment de l'accident de travail = "0"

FORMAT:

CODE ANOMALIE SUR ACCUSE DE RECEPTION:

Intitulé anomalie	Code anomalie	Gravité
Non présent	00254-001	B
Longueur incorrecte	00254-093	B

NUMERO DE ZONE: 00255	VERSION: 2004/2	DATE DE PUBLICATION: 26/05/2004
-----------------------	-----------------	---------------------------------

QUE FAISAIT LE TRAVAILLEUR AU MOMENT DE LA SURVENANCE DE L'ACCIDENT ? VEUILLEZ PRÉCISER
L'ACTIVITÉ SPÉCIFIQUE ET LES OBJETS ÉVENTUELLEMENT CONCERNÉS

(Label XML : ActivityAtAccidentMoment)

BLOC FONCTIONNEL:

Accident

Code(s): 90024

Label(s) xml: Accident

DESCRIPTION:

1. Par exemple : remplir la machine, utiliser de l'outillage, conduire un moyen de transport, saisir, lever, rouler un objet, porter une charge, fermer une boîte, monter une échelle, courir, s'asseoir, etc.

2. Par exemple : outils, machine, équipement, matériaux, objets, instruments, substances, etc.

DOMAINE DE DEFINITION:

Série de 300 positions au maximum.

REFERENCE LEGALE:

TYPE:

Alphanumérique

LONGUEUR:

300

PRESENCE:

Indispensable

FORMAT:

CODE ANOMALIE SUR ACCUSE DE RECEPTION:

Intitulé anomalie	Code anomalie	Gravité
Non présent	00255-001	B
Longueur incorrecte	00255-093	B

NUMERO DE ZONE: 00256	VERSION: 2004/2	DATE DE PUBLICATION: 26/05/2004
-----------------------	-----------------	---------------------------------

QUELS ÉVÉNEMENTS DÉVIANTS PAR RAPPORT AU COURS NORMAL DU TRAVAIL ONT DONNÉ LIEU À L'ACCIDENT ? VEUILLEZ PRÉCISER TOUS LES ÉVÉNEMENTS ANORMAUX AINSI QUE LES OBJETS CONCERNÉS S'ILS JOUENT OU ONT JOUÉ UN RÔLE DANS L'ÉVÉNEMENT ANORMAL
(Label XML : WhichEvents)

BLOC FONCTIONNEL: Accident
Code(s): 90024
Label(s) xml: Accident

DESCRIPTION:
1. Par exemple : panne d'électricité, explosion, feu, débordement, basculement, fuite, gazéification, éclatement, chute ou effondrement d'un objet, démarrage ou fonctionnement anormal d'une machine, perte de contrôle d'un moyen de transport ou d'un objet, glissement ou chute d'une personne, acte inadéquat, mouvements erronés, surprise, peur, violence, être attaqué, etc.
2. Par exemple : outils, machine, équipement, matériaux, objets, instruments, substances, etc.

DOMAINE DE DEFINITION: Série de 300 positions au maximum.

REFERENCE LEGALE:
TYPE: Alphanumérique
LONGUEUR: 300
PRESENCE: Indispensable

FORMAT:

CODE ANOMALIE SUR ACCUSE DE RECEPTION:

Intitulé anomalie	Code anomalie	Gravité
Non présent	00256-001	B
Longueur incorrecte	00256-093	B

NUMERO DE ZONE: 00257	VERSION: 2004/2	DATE DE PUBLICATION: 26/05/2004
-----------------------	-----------------	---------------------------------

CODE DU DERNIER ÉVÉNEMENT DÉVIANT
(Label XML : LastEventCode)

BLOC FONCTIONNEL: Accident
Code(s): 90024
Label(s) xml: Accident

DESCRIPTION:

DOMAINE DE DEFINITION: Un code de 2 chiffres au maximum, figurant à l'annexe "14 - Déviation".

REFERENCE LEGALE:

TYPE: Numérique

LONGUEUR: 2

PRESENCE: Obligatoire si Date de l'accident (zone 00237) >= 2005-01-01

FORMAT:

CODE ANOMALIE SUR ACCUSE DE RECEPTION:

Intitulé anomalie	Code anomalie	Gravité
Non présent	00257-001	B
Non numérique	00257-002	B
Pas dans le domaine de définition	00257-008	B
Longueur incorrecte	00257-093	B

NUMERO DE ZONE: 00258	VERSION: 2004/2	DATE DE PUBLICATION: 26/05/2004
-----------------------	-----------------	---------------------------------

CODE DE L'OBJET CONCERNÉ PAR L'ÉVÉNEMENT DÉVIANT
(Label XML : ObjectCode)

BLOC FONCTIONNEL: Accident
Code(s): 90024
Label(s) xml: Accident

DESCRIPTION:

DOMAINE DE DEFINITION: Un code sous la forme de NN.NN, figurant à l'annexe "15 - Agent matériel".

REFERENCE LEGALE:

TYPE: Alphanumérique

LONGUEUR: 5

PRESENCE: Obligatoire si Date de l'accident (zone 00237) >= 2005-01-01

FORMAT:

CODE ANOMALIE SUR ACCUSE DE RECEPTION:

Intitulé anomalie	Code anomalie	Gravité
Non présent	00258-001	B
Pas dans le domaine de définition	00258-008	B
Longueur incorrecte	00258-093	B

NUMERO DE ZONE: 00261	VERSION: 2004/2	DATE DE PUBLICATION: 26/05/2004
-----------------------	-----------------	---------------------------------

ANNÉE DE LA FICHE D'ACCIDENTS
(Label XML : AccidentCardYear)

BLOC FONCTIONNEL: Accident
Code(s): 90024
Label(s) xml: Accident

DESCRIPTION: Indication de l'année.
Année correspondant à l'année de la date de l'accident.

DOMAINE DE DEFINITION: AAAA est l'année de l'accident (à déduire de la zone Date de l'accident).

REFERENCE LEGALE:

TYPE: Numérique

LONGUEUR: 4

PRESENCE: Indispensable

FORMAT: AAAA est l'année

CODE ANOMALIE SUR ACCUSE DE RECEPTION:

Intitulé anomalie	Code anomalie	Gravité
Non présent	00261-001	B
Non numérique	00261-002	B
Pas dans le domaine de définition	00261-008	B
Longueur incorrecte	00261-093	B

NUMERO DE ZONE: 00263	VERSION: 2004/2	DATE DE PUBLICATION: 26/05/2004
-----------------------	-----------------	---------------------------------

NUMÉRO D'ORDRE DE LA FICHE ACCIDENTS
(Label XML : AccidentCardSequenceNumber)

BLOC FONCTIONNEL: Accident
Code(s): 90024
Label(s) xml: Accident

DESCRIPTION: Un numéro de suite conforme à la séquence de déclarations réalisées. Il s'agit ici d'un numéro séquentiel attribué par l'employeur.

DOMAINE DE DEFINITION: Une série de 7 positions au maximum.

REFERENCE LEGALE:

TYPE: Alphanumérique
LONGUEUR: 7
PRESENCE: Facultative
FORMAT:

CODE ANOMALIE SUR ACCUSE DE RECEPTION:

	Intitulé anomalie	Code anomalie	Gravité
	Longueur incorrecte	00263-093	B

NUMERO DE ZONE: 00570	VERSION: 2004/2	DATE DE PUBLICATION: 26/05/2004
-----------------------	-----------------	---------------------------------

HEURE - DÉBUT DES HEURES DE TRAVAIL NORMALES DE LA VICTIME LE JOUR DE L'ACCIDENT
(Label XML : WorkingStartHour)

BLOC FONCTIONNEL: Accident
Code(s): 90024
Label(s) xml: Accident

DESCRIPTION: Moment précis, exprimé en heures et minutes.
Début des heures de travail normales pour le jour où l'accident s'est produit.

DOMAINE DE DEFINITION: HH est un élément de [00 ;23]
MM est un élément de [00 ;59]

REFERENCE LEGALE:

TYPE: Numérique

LONGUEUR: 4

PRESENCE: Facultative

FORMAT: HHMM :
. HH sont les heures
. MM sont les minutes

CODE ANOMALIE SUR ACCUSE DE RECEPTION:

Intitulé anomalie	Code anomalie	Gravité
Non numérique	00570-002	B
Invalide	00570-003	B

NUMERO DE ZONE: 00753	VERSION: 2004/2	DATE DE PUBLICATION: 26/05/2004
-----------------------	-----------------	---------------------------------

DESCRIPTION SIMPLIFIÉE DE L'ACCIDENT
(Label XML : AccidentDescription)

BLOC FONCTIONNEL: Accident
Code(s): 90024
Label(s) xml: Accident

DESCRIPTION: Dans quel environnement ou dans quel type de lieu la victime se trouvait-elle lorsque l'accident s'est produit ? Préciser l'activité - aussi bien générale que spécifique - qu'effectuait la victime lorsque l'accident s'est produit ET les objets impliqués. Comment la victime s'est-elle blessée (physiquement ou psychologiquement) ?
 Cette zone est d'application à partir du 1/1/2005

DOMAINE DE DEFINITION: Série de 300 positions au maximum.

REFERENCE LEGALE:

TYPE: Alphanumérique

LONGUEUR: 300

PRESENCE: Obligatoire si 00430 IdentificationOfRisk = "002". Interdit dans les autres cas.

FORMAT:

CODE ANOMALIE SUR ACCUSE DE RECEPTION:

Intitulé anomalie	Code anomalie	Gravité
Non présent	00753-001	B
Interdit	00753-005	B
Longueur incorrecte	00753-093	B

NUMERO DE ZONE: 00275	VERSION: 2004/2	DATE DE PUBLICATION: 26/05/2004
------------------------------	------------------------	--

NUMÉRO D'IDENTIFICATION DE L'ASSUREUR LÉGAL
(Label XML : InsurerId)

BLOC FONCTIONNEL: Assurance
Code(s): 90027
Label(s) xml: Insurance

DESCRIPTION: Il s'agit du numéro de l'assureur légal auquel cette déclaration d'accident du travail doit être envoyée.

DOMAINE DE DEFINITION: Un code de exactement 4 chiffres, figurant dans l'annexe 20 - "Assureur-loi".

REFERENCE LEGALE:

TYPE: Alphanumérique
LONGUEUR: 4
PRESENCE: Indispensable
FORMAT:

CODE ANOMALIE SUR ACCUSE DE RECEPTION:

Intitulé anomalie	Code anomalie	Gravité
Non présent	00275-001	B
Non numérique	00275-002	B
Pas dans le domaine de définition	00275-008	B
Longueur incorrecte	00275-093	B

NUMERO DE ZONE: 00277	VERSION: 2004/2	DATE DE PUBLICATION: 26/05/2004
-----------------------	-----------------	---------------------------------

NUMÉRO DE POLICE DE L'ASSUREUR LÉGAL
(Label XML : PolicyIdentifier)

BLOC FONCTIONNEL: Assurance
Code(s): 90027
Label(s) xml: Insurance

DESCRIPTION: Numéro de police de l'employeur auprès de l'assureur légal visé dans la zone Numéro d'identification de l'assureur légal.

DOMAINE DE DEFINITION: Le numéro de police doit être présent dans le répertoire des polices.
Il doit faire référence à une police qui couvre la victime au moment de l'accident.

REFERENCE LEGALE:

TYPE: Alphanumérique
LONGUEUR: 12
PRESENCE: Indispensable
FORMAT:

CODE ANOMALIE SUR ACCUSE DE RECEPTION:

Intitulé anomalie	Code anomalie	Gravité
Non présent	00277-001	B
Pas dans le domaine de définition	00277-008	B
Longueur incorrecte	00277-093	B

NUMERO DE ZONE: 00278	VERSION: 2004/2	DATE DE PUBLICATION: 26/05/2004
-----------------------	-----------------	---------------------------------

VOTRE ASSUREUR UTILISE-T-IL UNE SUBDIVISION SUPPLÉMENTAIRE APPLICABLE POUR CET ACCIDENT SPÉCIFIQUE POUR LE NUMÉRO DE POLICE MENTIONNÉ ?

(Label XML : SubdivisionUsage)

BLOC FONCTIONNEL: Assurance
Code(s): 90027
Label(s) xml: Insurance

DESCRIPTION:

DOMAINE DE DEFINITION: 0 = NON
1 = OUI

REFERENCE LEGALE:

TYPE: Numérique
LONGUEUR: 1
PRESENCE: Indispensable

FORMAT:

CODE ANOMALIE SUR ACCUSE DE RECEPTION:

Intitulé anomalie	Code anomalie	Gravité
Non présent	00278-001	B
Non numérique	00278-002	B
Pas dans le domaine de définition	00278-008	B
Longueur incorrecte	00278-093	B

NUMERO DE ZONE: 00281	VERSION: 2004/2	DATE DE PUBLICATION: 26/05/2004
------------------------------	------------------------	--

NUMÉRO DE LA SUBDIVISION
(Label XML : SubdivisionNumber)

BLOC FONCTIONNEL: Assurance
Code(s): 90027
Label(s) xml: Insurance

DESCRIPTION:

DOMAINE DE DEFINITION: Un chiffre de 2 positions entre [10,99].

REFERENCE LEGALE:

TYPE: Numérique

LONGUEUR: 2

PRESENCE: Obligatoire si votre assureur travaille-t-il pour le numéro de police mentionné avec une subdivision complémentaire d'application pour cet accident spécifique = "1"Interdit dans les autres cas.

FORMAT:

CODE ANOMALIE SUR ACCUSE DE RECEPTION:

Intitulé anomalie	Code anomalie	Gravité
Non présent	00281-001	B
Non numérique	00281-002	B
Interdit	00281-005	B
Pas dans le domaine de définition	00281-008	B
Longueur incorrecte	00281-093	B

NUMERO DE ZONE: 00283	VERSION: 2004/2	DATE DE PUBLICATION: 26/05/2004
-----------------------	-----------------	---------------------------------

CODE TARIF DE LA VICTIME EN ACCORD AVEC LA POLICE D'ASSURANCE
(Label XML : VictimTariffCode)

BLOC FONCTIONNEL: Assurance
Code(s): 90027
Label(s) xml: Insurance

DESCRIPTION: Le code tarif de la victime se trouve dans la police d'assurance.

DOMAINE DE DEFINITION: Un nombre de 5 chiffres.

REFERENCE LEGALE:

TYPE: Numérique

LONGUEUR: 5

PRESENCE: Facultative

FORMAT:

CODE ANOMALIE SUR ACCUSE DE RECEPTION:

Intitulé anomalie	Code anomalie	Gravité
Non numérique	00283-002	B
Longueur incorrecte	00283-093	B

NUMERO DE ZONE: 00287	VERSION: 2004/2	DATE DE PUBLICATION: 26/05/2004
-----------------------	-----------------	---------------------------------

NUMÉRO DE LA POLICE DE RESPONSABILITÉ DU TIERS PRÉSUMÉ RESPONSABLE
(Label XML : ThirdResponsiblePolicyIdentifier)

BLOC FONCTIONNEL: Assurance tiers responsable
Code(s): 90028
Label(s) xml: InsuranceThirdResponsible

DESCRIPTION: Numéro de la police de responsabilité du tiers présumé responsable.

DOMAINE DE DEFINITION: Une série de 20 caractères maximum.

REFERENCE LEGALE:

TYPE: Alphanumérique

LONGUEUR: 20

PRESENCE: Facultative

FORMAT:

CODE ANOMALIE SUR ACCUSE DE RECEPTION:

Intitulé anomalie	Code anomalie	Gravité
Longueur incorrecte	00287-093	B

NUMERO DE ZONE: 00571	VERSION: 2004/2	DATE DE PUBLICATION: 26/05/2004
-----------------------	-----------------	---------------------------------

NOM DE L'ASSUREUR DU TIERS PRÉSUMÉ RESPONSABLE
(Label XML : ThirdResponsibleInsurerName)

BLOC FONCTIONNEL: Assurance tiers responsable
Code(s): 90028
Label(s) xml: InsuranceThirdResponsible

DESCRIPTION:

DOMAINE DE DEFINITION: Une série de 48 positions maximum.

REFERENCE LEGALE:

TYPE: Alphanumérique

LONGUEUR:

PRESENCE: Facultative

FORMAT:

CODE ANOMALIE SUR ACCUSE DE RECEPTION:

Intitulé anomalie	Code anomalie	Gravité
Longueur incorrecte	00571-093	B

NUMERO DE ZONE: 00111	VERSION: 2004/2	DATE DE PUBLICATION: 26/05/2004
-----------------------	-----------------	---------------------------------

VALEUR CORRESPONDANT AU CODE PRIME DE FIN D'ANNÉE
(Label XML : EndYearBonusValue)

BLOC FONCTIONNEL: Base calcul complémentaire indemnité
Code(s): 90031
Label(s) xml: SupplementaryCalculationBaseAllowance

DESCRIPTION: Pourcentage qu'a reçu le travailleur comme prime de fin d'année. Les deux derniers chiffres représentent la partie décimale.

DOMAINE DE DEFINITION: [1; 9999]

REFERENCE LEGALE:

TYPE: Numérique

LONGUEUR: 4

PRESENCE: Obligatoire si 00378 Code prime de fin d'année = 1 (pourcentage) ou = 4 ET une partie de la combinaison consiste en un pourcentage. Interdit dans les autres cas

FORMAT:

CODE ANOMALIE SUR ACCUSE DE RECEPTION:

Intitulé anomalie	Code anomalie	Gravité
Non présent	00111-001	B
Non numérique	00111-002	B
Interdit	00111-005	B
Longueur incorrecte	00111-093	B

NUMERO DE ZONE: 00112	VERSION: 2004/2	DATE DE PUBLICATION: 26/05/2004
-----------------------	-----------------	---------------------------------

NOMBRE D'HEURES CORRESPONDANT AU CODE PRIME DE FIN D'ANNÉE
(Label XML : EndYearBonusHours)

BLOC FONCTIONNEL: Base calcul complémentaire indemnité
Code(s): 90031
Label(s) xml: SupplementaryCalculationBaseAllowance

DESCRIPTION: Nombre d'heures qu'a reçu le travailleur comme prime de fin d'année. Les deux derniers chiffres représentent la partie décimale.

DOMAINE DE DEFINITION: [1; 99999]

REFERENCE LEGALE:

TYPE: Numérique

LONGUEUR: 5

PRESENCE: Obligatoire si 00378 Code prime de fin d'année = 3 (nombre d'heures) ou = 4 ET une partie de la combinaison consiste en un nombre d'heures. Interdit dans les autres cas.

FORMAT:

CODE ANOMALIE SUR ACCUSE DE RECEPTION:

Intitulé anomalie	Code anomalie	Gravité
Non présent	00112-001	B
Non numérique	00112-002	B
Interdit	00112-005	B
Longueur incorrecte	00112-093	B

NUMERO DE ZONE: 00378	VERSION: 2004/2	DATE DE PUBLICATION: 26/05/2004
-----------------------	-----------------	---------------------------------

CODE PRIME DE FIN D'ANNÉE
(Label XML : EndYearBonusCode)

BLOC FONCTIONNEL: Base calcul complémentaire indemnité
Code(s): 90031
Label(s) xml: SupplementaryCalculationBaseAllowance

DESCRIPTION: Code qui désigne la manière dont est établie la prime de fin d'année.

DOMAINE DE DEFINITION: 0 = pas de prime de fin d'année
1 = % si le montant de cette prime est établi en proportion
2 = forfaitaire
3 = si le montant de la prime correspond au salaire relatif à un nombre d'heures
4 = combinaison de 1, 2 et/ou 3

REFERENCE LEGALE:

TYPE: Numérique

LONGUEUR: 1

PRESENCE: Indispensable

FORMAT:

CODE ANOMALIE SUR ACCUSE DE RECEPTION:

Intitulé anomalie	Code anomalie	Gravité
Non présent	00378-001	B
Non numérique	00378-002	B
Pas dans le domaine de définition	00378-008	B
Longueur incorrecte	00378-093	B

NUMERO DE ZONE: 00382	VERSION: 2004/2	DATE DE PUBLICATION: 26/05/2004
-----------------------	-----------------	---------------------------------

AUTRES AVANTAGES NON VISÉS DANS UNE AUTRE RUBRIQUE
(Label XML : Advantage)

BLOC FONCTIONNEL: Base calcul complémentaire indemnité
Code(s): 90031
Label(s) xml: SupplementaryCalculationBaseAllowance

DESCRIPTION: Montant, exprimé en cents, qui correspond aux autres avantages.
Il s'agit par exemple :
- du remboursement des frais propres au travailleur, tels que le déplacement avec propre véhicule (frais réels) et la prime syndicale jusqu'à 12395 cents;
- des titres de paiement, tels que les chèques cadeaux qui répondent aux conditions ONSS;
- des avantages issus des participations du travailleur, tels que les avantages suite à l'option sur actions réglementée et la décote;
- des indemnités énumérées à l'article 30 §2 de l'arrête royal du 28 novembre 1969 pour l'introduction de la loi du 27 juin 1969 portant révision de l'arrêté-loi du 28 décembre 1944 concernant la sécurité sociale des ouvriers.
- de la cotisation patronale pour une assurance groupe pension.
Il s'agit des avantages de l'année qui précède le jour de l'accident. Ces avantages sont pris en compte dans le calcul du salaire de base pour un accident de travail en cas d'une incapacité de travail de plus de 30 jours ou de décès

Bien que la matière reste controversée en jurisprudence et entre les partenaires sociaux, le service d'inspection du Fonds des accidents du travail estime que ces avantages doivent être intégrés et qu'il faut les mentionner.

DOMAINE DE DEFINITION: Nombre entier et élément de [0; 99999999].
La valeur 0 est utilisée pour indiquer que nul des avantages cités n'a été accordé par l'employeur.

REFERENCE LEGALE:

TYPE: Numérique

LONGUEUR: 8

PRESENCE: Obligatoire si 1) l'incapacité de travail temporaire dépasse 30 jours (00264 AccidentConsequences = "2" et 00272 TemporaryWorkIncapability > 30) ou 2) s'il s'agit d'une incapacité à vie (00264 AccidentConsequences = "3") ou 3) il s'agit d'un accident mortel (00264 AccidentConsequences = "4")

FORMAT:

CODE ANOMALIE SUR ACCUSE DE RECEPTION:

Intitulé anomalie	Code anomalie	Gravité
Non présent	00382-001	B
Non numérique	00382-002	B
Pas dans le domaine de définition	00382-008	B
Longueur incorrecte	00382-093	B

NUMERO DE ZONE: 00383	VERSION: 2004/2	DATE DE PUBLICATION: 26/05/2004
-----------------------	-----------------	---------------------------------

NATURE DES AVANTAGES
(Label XML : AdvantageDescription)

BLOC FONCTIONNEL: Base calcul complémentaire indemnité
Code(s): 90031
Label(s) xml: SupplementaryCalculationBaseAllowance

DESCRIPTION: L'énumération de la nature des avantages qui ont été accordés et dont les montants ont été repris dans la zone 00382.
Il s'agit de la nature des avantages qui ont été donnés à la victime.

DOMAINE DE DEFINITION:

REFERENCE LEGALE:

TYPE: Alphanumérique

LONGUEUR: 50

PRESENCE: Obligatoire si 00382 est > 0. Interdit dans les autres cas.

FORMAT:

CODE ANOMALIE SUR ACCUSE DE RECEPTION:

Intitulé anomalie	Code anomalie	Gravité
Non présent	00383-001	B
Interdit	00383-005	B
Longueur incorrecte	00383-093	B

NUMERO DE ZONE: 00387	VERSION: 2004/2	DATE DE PUBLICATION: 26/05/2004
-----------------------	-----------------	---------------------------------

MONTANT CORRESPONDANT AU CODE PRIME DE FIN D'ANNÉE
(Label XML : EndYearBonusAmount)

BLOC FONCTIONNEL: Base calcul complémentaire indemnité
Code(s): 90031
Label(s) xml: SupplementaryCalculationBaseAllowance

DESCRIPTION: Montant de la prime de fin d'année, exprimé en cents, qu'a reçu le travailleur.

DOMAINE DE DEFINITION: Un nombre composé de 8 chiffres maximum et élément de [1; 99999999] .

REFERENCE LEGALE:

TYPE: Numérique

LONGUEUR: 8

PRESENCE: Obligatoire si 00378 Code prime de fin d'année = 2 (forfaitaire) ou = 4 ET une partie de la combinaison est forfaitaire. Interdit dans les autres cas.

FORMAT:

CODE ANOMALIE SUR ACCUSE DE RECEPTION:

Intitulé anomalie	Code anomalie	Gravité
Non présent	00387-001	B
Non numérique	00387-002	B
Interdit	00387-005	B
Longueur incorrecte	00387-093	B

NUMERO DE ZONE: 00189	VERSION: 2004/2	DATE DE PUBLICATION: 26/05/2004
------------------------------	------------------------	--

UNITÉ DE TEMPS DE LA RÉMUNÉRATION
(Label XML : RemunerationTimeUnit)

BLOC FONCTIONNEL: Base calcul indemnités/allocations
Code(s): 90032
Label(s) xml: CalculationBaseAllowance

DESCRIPTION: Code indiquant une unité de temps.
Code indiquant l'unité de temps en vue de la détermination de la rémunération journalière moyenne.

DOMAINE DE DEFINITION: 1 = heure
2 = jour
3 = semaine
4 = mois
5 = trimestre
6 = année

REFERENCE LEGALE:

TYPE: Numérique

LONGUEUR: 1

PRESENCE: Obligatoire si le travailleur n'est pas rémunéré à la pièce, à la tâche, à l'entreprise ou à la commission.

FORMAT:

CODE ANOMALIE SUR ACCUSE DE RECEPTION:

Intitulé anomalie	Code anomalie	Gravité
Non présent	00189-001	B
Non numérique	00189-002	B
Pas dans le domaine de définition	00189-008	B
Longueur incorrecte	00189-093	B

NUMERO DE ZONE: 00190	VERSION: 2004/2	DATE DE PUBLICATION: 26/05/2004
-----------------------	-----------------	---------------------------------

CYCLE
(Label XML : Cycle)

BLOC FONCTIONNEL: Base calcul indemnités/allocations
Code(s): 90032
Label(s) xml: CalculationBaseAllowance

DESCRIPTION: Nombre qui indique une période clôturée, exprimée en un nombre d'unités de temps, en vue du calcul de la rémunération journalière moyenne pour un travailleur qui a une rémunération variable ; cette zone n'est dès lors pas remplie pour les travailleurs qui ont une rémunération fixe.
Pour les travailleurs qui ont une rémunération variable, l'unité de temps doit être la semaine, le mois, le trimestre ou l'année.

DOMAINE DE DEFINITION: Nombre entier et élément de [1; 52].

REFERENCE LEGALE:

TYPE: Numérique

LONGUEUR: 2

PRESENCE: Facultative

FORMAT:

CODE ANOMALIE SUR ACCUSE DE RECEPTION:

Intitulé anomalie	Code anomalie	Gravité
Non numérique	00190-002	B
Pas dans le domaine de définition	00190-008	B
Incompatibilité unité de temps	00190-063	B
Longueur incorrecte	00190-093	B

NUMERO DE ZONE: 00191	VERSION: 2004/2	DATE DE PUBLICATION: 26/05/2004
-----------------------	-----------------	---------------------------------

MONTANT DE BASE DE LA RÉMUNÉRATION
(Label XML : RemunerationBasisAmount)

BLOC FONCTIONNEL: Base calcul indemnités/allocations
Code(s): 90032
Label(s) xml: CalculationBaseAllowance

DESCRIPTION: Le total des montants ou avantages correspondant suivant le cas, à l'unité de temps ou à l'unité de temps et au cycle, exprimé en cents, auquel peut prétendre le travailleur en exécution de son contrat de travail et sur lequel des retenues sont dues pour la sécurité sociale, à l'exclusion de la rémunération portant sur les heures supplémentaires définies à l'article 29 de la loi sur le travail du 16 mars 1971, du pécule de vacances double et complémentaire et de la prime de fin d'année.

DOMAINE DE DEFINITION: Un nombre composé de maximum 10 chiffres en cents.

REFERENCE LEGALE:

TYPE: Numérique

LONGUEUR: 10

PRESENCE: Obligatoire si le travailleur est payé par jour, par semaine, par mois, par trimestre ou par année (00189 = "2", "3", "4", "5" ou "6").

FORMAT:

CODE ANOMALIE SUR ACCUSE DE RECEPTION:

Intitulé anomalie	Code anomalie	Gravité
Non présent	00191-001	B
Non numérique	00191-002	B
Longueur incorrecte	00191-093	B

NUMERO DE ZONE: 00192	VERSION: 2004/2	DATE DE PUBLICATION: 26/05/2004
-----------------------	-----------------	---------------------------------

MONTANT DE BASE DE LA RÉMUNÉRATION POUR LES TRAVAILLEURS PAYÉS À L'HEURE
(Label XML : PieceTaskServicesCommissionRemunerationBasisAmount)

BLOC FONCTIONNEL: Base calcul indemnités/allocations
Code(s): 90032
Label(s) xml: CalculationBaseAllowance

DESCRIPTION: Le total des montants ou avantages correspondant à l'unité de temps 1 (= l'heure), exprimé en centièmes de cents, auquel peut prétendre le travailleur en exécution de son contrat de travail et sur lequel des retenues sont dues pour la sécurité sociale, à l'exclusion de la rémunération portant sur les heures supplémentaires définies à l'article 29 de la loi sur le travail du 16 mars 1971, du pécule de vacances double et complémentaire et de la prime de fin d'année.

DOMAINE DE DEFINITION: Un nombre composé de maximum 10 chiffres en centième de cents.

REFERENCE LEGALE:

TYPE: Numérique
LONGUEUR: 10
PRESENCE: Obligatoire si le travailleur est payé par heure (00189 = "1").

FORMAT:

CODE ANOMALIE SUR ACCUSE DE RECEPTION:

Intitulé anomalie	Code anomalie	Gravité
Non présent	00192-001	B
Non numérique	00192-002	B
Longueur incorrecte	00192-093	B

NUMERO DE ZONE: 00432	VERSION: 2004/2	DATE DE PUBLICATION: 26/05/2004
-----------------------	-----------------	---------------------------------

LA VICTIME A-T-ELLE CHANGÉ DE FONCTION DURANT L'ANNÉE PRÉCÉDANT L'ACCIDENT DU TRAVAIL ?
(Label XML : HasChangedOfFunction)

BLOC FONCTIONNEL: Changement de fonction
Code(s): 90033
Label(s) xml: FunctionChange

DESCRIPTION:

DOMAINE DE DEFINITION: 0 = NON
 1 = OUI

REFERENCE LEGALE:

TYPE: Numérique
LONGUEUR: 1
PRESENCE: Indispensable
FORMAT:

CODE ANOMALIE SUR ACCUSE DE RECEPTION:

Intitulé anomalie	Code anomalie	Gravité
Non présent	00432-001	B
Non numérique	00432-002	B
Pas dans le domaine de définition	00432-008	B
Longueur incorrecte	00432-093	B

NUMERO DE ZONE: 00342	VERSION: 2004/2	DATE DE PUBLICATION: 26/05/2004
-----------------------	-----------------	---------------------------------

CODE RISQUE INTERNE
(Label XML : InternalRiskCode)

BLOC FONCTIONNEL: Classification
Code(s): 90035
Label(s) xml: Classification

DESCRIPTION: Codification, propre à l'employeur, qui renvoie à un inventaire interne propre des zones à risques possibles, ou d'autres subdivisions structurelles en fonction des besoins statistiques de l'employeur.

DOMAINE DE DEFINITION: Série de 5 caractères maximum.

REFERENCE LEGALE:

TYPE: Alphanumérique
LONGUEUR: 5
PRESENCE: Facultative
FORMAT:

CODE ANOMALIE SUR ACCUSE DE RECEPTION:

Intitulé anomalie	Code anomalie	Gravité
Longueur incorrecte	00342-093	B

NUMERO DE ZONE: 00259	VERSION: 2004/2	DATE DE PUBLICATION: 26/05/2004
-----------------------	-----------------	---------------------------------

COMMENT LA VICTIME S'EST-ELLE BLESSÉE - LÉSION PHYSIQUE OU PSYCHIQUE ? VEUILLEZ PRÉCISER TOUS LES DIFFÉRENTS CONTACTS AYANT PROVOQUÉ LA (LES) BLESSURE(S) AINSI QUE LES OBJETS CONCERNÉS PAR ORDRE D'IMPORTANCE

(Label XML : HowInjured)

BLOC FONCTIONNEL: Conséquences médicales

Code(s): 90038

Label(s) xml: MedicalConsequences

DESCRIPTION:

1. Par exemple : contact avec le courant électrique, une source de chaleur ou des substances dangereuses, submersion, ensevelissement, encerclement par quelque chose (gaz, liquide, matière solide), écrasement ou ébranlement par un objet, collision, contact avec des objets coupants ou aigus, coincement ou écrasement dans, en dessous de ou entre quelque chose, problèmes de l'appareil locomoteur, choc psychique, lésion par un animal ou une personne, etc.
2. Par exemple : outils, machine, équipement, matériaux, objets, instruments, substances, etc.

DOMAINE DE DEFINITION: Série de 300 positions au maximum.

REFERENCE LEGALE:

TYPE: Alphanumérique

LONGUEUR: 300

PRESENCE: Indispensable

FORMAT:

CODE ANOMALIE SUR ACCUSE DE RECEPTION:

Intitulé anomalie	Code anomalie	Gravité
Non présent	00259-001	B
Pas dans le domaine de définition	00259-008	B
Longueur incorrecte	00259-093	B

NUMERO DE ZONE: 00280	VERSION: 2004/2	DATE DE PUBLICATION: 26/05/2004
-----------------------	-----------------	---------------------------------

CODE RELATIF À LA NATURE DES LÉSIONS
(Label XML : InjuriesNatureCode)

BLOC FONCTIONNEL: Conséquences médicales
Code(s): 90038
Label(s) xml: MedicalConsequences

DESCRIPTION:

DOMAINE DE DEFINITION: Un code de 2 chiffres, figurant à l'annexe "16 - Nature de la lésion".

REFERENCE LEGALE:

TYPE: Numérique
LONGUEUR: 2
PRESENCE: Indispensable

FORMAT:

CODE ANOMALIE SUR ACCUSE DE RECEPTION:

Intitulé anomalie	Code anomalie	Gravité
Non présent	00280-001	B
Non numérique	00280-002	B
Pas dans le domaine de définition	00280-008	B
Longueur incorrecte	00280-093	B

NUMERO DE ZONE: 00282	VERSION: 2004/2	DATE DE PUBLICATION: 26/05/2004
-----------------------	-----------------	---------------------------------

DESCRIPTION DE LA NATURE DES LESIONS
(Label XML : InjuriesNatureDescription)

BLOC FONCTIONNEL: Conséquences médicales
Code(s): 90038
Label(s) xml: MedicalConsequences

DESCRIPTION: Texte libre optionnel lié à la nature des lésions.

DOMAINE DE DEFINITION: Une série de 30 positions maximum.

REFERENCE LEGALE:

TYPE: Alphanumérique

LONGUEUR: 30

PRESENCE: Facultative

FORMAT:

CODE ANOMALIE SUR ACCUSE DE RECEPTION:

Intitulé anomalie	Code anomalie	Gravité
Longueur incorrecte	00282-093	B

NUMERO DE ZONE: 00284	VERSION: 2004/2	DATE DE PUBLICATION: 26/05/2004
-----------------------	-----------------	---------------------------------

CODE RELATIF AU SIÈGE DES LÉSIONS
(Label XML : InjuriesPlaceCode)

BLOC FONCTIONNEL: Conséquences médicales
Code(s): 90038
Label(s) xml: MedicalConsequences

DESCRIPTION:

DOMAINE DE DEFINITION: Un code de 2 chiffres, qui figure dans l'annexe "17 - Siège de la lésion".

REFERENCE LEGALE:

TYPE: Numérique
LONGUEUR: 2
PRESENCE: Indispensable

FORMAT:

CODE ANOMALIE SUR ACCUSE DE RECEPTION:

Intitulé anomalie	Code anomalie	Gravité
Non présent	00284-001	B
Non numérique	00284-002	B
Pas dans le domaine de définition	00284-008	B
Longueur incorrecte	00284-093	B

NUMERO DE ZONE: 00286	VERSION: 2004/2	DATE DE PUBLICATION: 26/05/2004
-----------------------	-----------------	---------------------------------

DESCRIPTION DU SIÈGE DES LÉSIONS
(Label XML : InjuriesPlaceDescription)

BLOC FONCTIONNEL: Conséquences médicales
Code(s): 90038
Label(s) xml: MedicalConsequences

DESCRIPTION: Texte libre optionnel lié au siège des lésions.

DOMAINE DE DEFINITION: Une série de 30 positions maximum.

REFERENCE LEGALE:

TYPE: Alphanumérique

LONGUEUR: 30

PRESENCE: Facultative

FORMAT:

CODE ANOMALIE SUR ACCUSE DE RECEPTION:

Intitulé anomalie	Code anomalie	Gravité
Longueur incorrecte	00286-093	B

NUMERO DE ZONE: 00288	VERSION: 2004/2	DATE DE PUBLICATION: 26/05/2004
-----------------------	-----------------	---------------------------------

DATE DU DÉCÈS
(Label XML : DeceaseDate)

BLOC FONCTIONNEL: Conséquences médicales
Code(s): 90038
Label(s) xml: MedicalConsequences

DESCRIPTION: Si la victime est décédée, la date est mentionnée ici.

DOMAINE DE DEFINITION: AAAA est l'année du décès.
Date du décès >= Date de l'accident.
La date du décès ne peut pas se situer dans le futur.

REFERENCE LEGALE:

TYPE: Alphanumérique
LONGUEUR: 10
PRESENCE: Obligatoire si Conséquences de l'accident (00264) = "4"Interdit dans les autres cas
FORMAT: AAAA-MM-JJ
· AAAA est l'année
· MM est le mois
· JJ est le jour

CODE ANOMALIE SUR ACCUSE DE RECEPTION:

Intitulé anomalie	Code anomalie	Gravité
Non présent	00288-001	B
Invalide	00288-003	B
Pas dans le domaine de définition	00288-008	B
Interdit	00288-005	B

NUMERO DE ZONE: 00289	VERSION: 2004/2	DATE DE PUBLICATION: 26/05/2004
-----------------------	-----------------	---------------------------------

DES SOINS ONT-ILS ÉTÉ DONNÉS CHEZ L'EMPLOYEUR ?
(Label XML : InternalAdministerCare)

BLOC FONCTIONNEL: Conséquences médicales
Code(s): 90038
Label(s) xml: MedicalConsequences

DESCRIPTION:

DOMAINE DE DEFINITION: 0 = NON
1 = OUI

REFERENCE LEGALE:

TYPE: Numérique
LONGUEUR: 1
PRESENCE: Indispensable
FORMAT:

CODE ANOMALIE SUR ACCUSE DE RECEPTION:

Intitulé anomalie	Code anomalie	Gravité
Non présent	00289-001	B
Non numérique	00289-002	B
Pas dans le domaine de définition	00289-008	B
Longueur incorrecte	00289-093	B

NUMERO DE ZONE: 00290	VERSION: 2004/2	DATE DE PUBLICATION: 26/05/2004
-----------------------	-----------------	---------------------------------

DATE DES SOINS INTERNES
(Label XML : InternalAdministerDate)

BLOC FONCTIONNEL: Conséquences médicales
Code(s): 90038
Label(s) xml: MedicalConsequences

DESCRIPTION: Si des soins ont été administrés à la victime de l'accident de travail, internes chez l'employeur, la date est ici mentionnée.

DOMAINE DE DEFINITION: AAAA est l'année de l'administration des soins internes chez l'employeur.
Date des soins internes >= Date de l'accident.
La date des soins internes ne peut pas se situer dans le futur.

REFERENCE LEGALE:

TYPE: Alphanumérique
LONGUEUR: 10
PRESENCE: Obligatoire si Des soins ont-ils été administrés chez l'employeur = "1". Interdit dans les autres cas.
FORMAT: AAAA-MM-JJ
· AAAA est l'année
· MM est le mois
· JJ est le jour

CODE ANOMALIE SUR ACCUSE DE RECEPTION:

Intitulé anomalie	Code anomalie	Gravité
Non présent	00290-001	B
Invalide	00290-003	B
Interdit	00290-005	B
Pas dans le domaine de définition	00290-008	B

NUMERO DE ZONE: 00291	VERSION: 2004/2	DATE DE PUBLICATION: 26/05/2004
-----------------------	-----------------	---------------------------------

HEURE DES SOINS
(Label XML : AdministerHour)

BLOC FONCTIONNEL: Conséquences médicales
Code(s): 90038
Label(s) xml: MedicalConsequences

DESCRIPTION: Moment précis, exprimé en heures et minutes.
Si des soins ont été administrés à la victime de l'accident de travail, internes chez l'employeur, le moment est mentionné ici.

DOMAINE DE DEFINITION: HH est un élément de [00 ;23]
MM est un élément de [00 ;59]
Si la date des soins internes = la date de l'accident, ALORS Heure/minutes des soins >= Heure/minutes de l'accident.

REFERENCE LEGALE:

TYPE: Numérique

LONGUEUR: 4

PRESENCE: Obligatoire si Des soins ont-ils été administrés chez l'employeur (00289) = "1"

FORMAT: HHMM :
. HH sont les heures
. MM sont les minutes

CODE ANOMALIE SUR ACCUSE DE RECEPTION:

Intitulé anomalie	Code anomalie	Gravité
Non présent	00291-001	B
Non numérique	00291-002	B
Invalide	00291-003	B
Pas dans le domaine de définition	00291-008	B

NUMERO DE ZONE: 00292	VERSION: 2004/2	DATE DE PUBLICATION: 26/05/2004
-----------------------	-----------------	---------------------------------

QUALITÉ DU PRESTATAIRE
(Label XML : AdministerQuality)

BLOC FONCTIONNEL: Conséquences médicales
Code(s): 90038
Label(s) xml: MedicalConsequences

DESCRIPTION: Si des soins ont été administrés à la victime de l'accident de travail, internes chez l'employeur, la qualité du prestataire est mentionnée ici.

DOMAINE DE DEFINITION: Série de 35 caractères maximum.

REFERENCE LEGALE:

TYPE: Alphanumérique

LONGUEUR: 35

PRESENCE: Obligatoire si Des soins ont-ils été administrés chez l'employeur = "1"

FORMAT:

CODE ANOMALIE SUR ACCUSE DE RECEPTION:

Intitulé anomalie	Code anomalie	Gravité
Non présent	00292-001	B
Longueur incorrecte	00292-093	B

NUMERO DE ZONE: 00293	VERSION: 2004/2	DATE DE PUBLICATION: 26/05/2004
-----------------------	-----------------	---------------------------------

DESCRIPTION DE L'INTERVENTION EFFECTUÉE
(Label XML : InterventionDescription)

BLOC FONCTIONNEL: Conséquences médicales
Code(s): 90038
Label(s) xml: MedicalConsequences

DESCRIPTION: Si des soins ont été administrés à la victime de l'accident de travail, internes chez l'employeur, une description de l'intervention effectuée est ici donnée.

DOMAINE DE DEFINITION: Série de 50 positions maximum.

REFERENCE LEGALE:

TYPE: Alphanumérique
LONGUEUR: 50
PRESENCE: Facultative
FORMAT:

CODE ANOMALIE SUR ACCUSE DE RECEPTION:

	Intitulé anomalie	Code anomalie	Gravité
	Longueur incorrecte	00293-093	B

NUMERO DE ZONE: 00294	VERSION: 2004/2	DATE DE PUBLICATION: 26/05/2004
-----------------------	-----------------	---------------------------------

DES SOINS ONT-ILS ÉTÉ ADMINISTRÉS PAR UN MÉDECIN EXTERNE ?
(Label XML : ExternalAdministerCare)

BLOC FONCTIONNEL: Conséquences médicales
Code(s): 90038
Label(s) xml: MedicalConsequences

DESCRIPTION:

DOMAINE DE DEFINITION: 0 = NON
1 = OUI
2 = NE SAIT PAS

REFERENCE LEGALE:

TYPE: Numérique
LONGUEUR: 1
PRESENCE: Indispensable

FORMAT:

CODE ANOMALIE SUR ACCUSE DE RECEPTION:

Intitulé anomalie	Code anomalie	Gravité
Non présent	00294-001	B
Non numérique	00294-002	B
Pas dans le domaine de définition	00294-008	B
Longueur incorrecte	00294-093	B

NUMERO DE ZONE: 00308	VERSION: 2004/2	DATE DE PUBLICATION: 26/05/2004
-----------------------	-----------------	---------------------------------

DATE DE L'INTERVENTION MÉDICALE PAR LE MÉDECIN EXTERNE
(Label XML : ExternalDoctorInterventionDate)

BLOC FONCTIONNEL: Conséquences médicales
Code(s): 90038
Label(s) xml: MedicalConsequences

DESCRIPTION: Si un médecin est intervenu suite à l'accident de travail, la date est mentionnée ici.

DOMAINE DE DEFINITION: AAAA est l'année de l'intervention du médecin externe.
Date de l'intervention médicale par le médecin externe >= Date de l'accident.
La date de l'intervention médicale par le médecin externe ne peut pas se situer dans le futur.

REFERENCE LEGALE:

TYPE: Alphanumérique
LONGUEUR: 10
PRESENCE: Obligatoire si Des soins ont-ils été administrés par un médecin externe (00294) = "1"
FORMAT: AAAA-MM-JJ
· AAAA est l'année
· MM est le mois
· JJ est le jour

CODE ANOMALIE SUR ACCUSE DE RECEPTION:

Intitulé anomalie	Code anomalie	Gravité
Non présent	00308-001	B
Pas dans le domaine de définition	00308-008	B
Invalide	00308-003	B

NUMERO DE ZONE: 00311	VERSION: 2004/2	DATE DE PUBLICATION: 26/05/2004
-----------------------	-----------------	---------------------------------

HEURE DE L'INTERVENTION MÉDICALE DU MÉDECIN EXTERNE
(Label XML : ExternalDoctorInterventionHour)

BLOC FONCTIONNEL: Conséquences médicales
Code(s): 90038
Label(s) xml: MedicalConsequences

DESCRIPTION: Moment précis, exprimé en heures et minutes.
Si un médecin externe est intervenu suite à l'accident de travail, le moment est mentionné ici.

DOMAINE DE DEFINITION: HH est un élément de [00 ;23]
MM est un élément de [00 ;59]
Si la date de l'intervention médicale du médecin externe = la date de l'accident, ALORS
Heure/minutes de l'intervention médicale du médecin externe >= Heure/minutes de l'accident.

REFERENCE LEGALE:

TYPE: Numérique

LONGUEUR: 4

PRESENCE: Facultative

FORMAT: HHMM :
. HH sont les heures
. MM sont les minutes

CODE ANOMALIE SUR ACCUSE DE RECEPTION:

Intitulé anomalie	Code anomalie	Gravité
Non numérique	00311-002	B
Invalide	00311-003	B
Pas dans le domaine de définition	00311-008	B

NUMERO DE ZONE: 00313	VERSION: 2004/2	DATE DE PUBLICATION: 26/05/2004
-----------------------	-----------------	---------------------------------

DES SOINS ONT-ILS ÉTÉ ADMINISTRÉS DANS UN HÔPITAL ?
(Label XML : HospitalAdministerCare)

BLOC FONCTIONNEL: Conséquences médicales
Code(s): 90038
Label(s) xml: MedicalConsequences

DESCRIPTION: 0 = NON
1 = OUI
2 = NE SAIT PAS

DOMAINE DE DEFINITION:

REFERENCE LEGALE:

TYPE: Numérique
LONGUEUR: 1
PRESENCE: Indispensable

FORMAT:

CODE ANOMALIE SUR ACCUSE DE RECEPTION:

Intitulé anomalie	Code anomalie	Gravité
Non présent	00313-001	B
Non numérique	00313-002	B
Pas dans le domaine de définition	00313-008	B
Longueur incorrecte	00313-093	B

NUMERO DE ZONE: 00316	VERSION: 2004/2	DATE DE PUBLICATION: 26/05/2004
-----------------------	-----------------	---------------------------------

DATE DE L'INTERVENTION MÉDICALE HÔPITAL
(Label XML : HospitalInterventionDate)

BLOC FONCTIONNEL: Conséquences médicales
Code(s): 90038
Label(s) xml: MedicalConsequences

DESCRIPTION: Si des soins médicaux ont été administrés par un hôpital suite à l'accident de travail, la date est mentionnée ici.

DOMAINE DE DEFINITION: AAAA est l'année de l'intervention médicale de l'hôpital.
Date de l'intervention médicale de l'hôpital >= Date de l'accident.
La date de l'intervention médicale hôpital ne peut pas se situer dans le futur.

REFERENCE LEGALE:
TYPE: Alphanumérique
LONGUEUR: 10
PRESENCE: Facultative
FORMAT: AAAA-MM-JJ
· AAAA est l'année
· MM est le mois
· JJ est le jour

CODE ANOMALIE SUR ACCUSE DE RECEPTION:

Intitulé anomalie	Code anomalie	Gravité
Pas dans le domaine de définition	00316-008	B
Invalidé	00316-003	B

NUMERO DE ZONE: 00317	VERSION: 2004/2	DATE DE PUBLICATION: 26/05/2004
-----------------------	-----------------	---------------------------------

HEURE DE L'INTERVENTION MÉDICALE DE L'HÔPITAL
(Label XML : HospitalInterventionHour)

BLOC FONCTIONNEL: Conséquences médicales
Code(s): 90038
Label(s) xml: MedicalConsequences

DESCRIPTION: Moment précis, exprimé en heures et minutes.
Si des soins médicaux ont été administrés par un hôpital suite à l'accident de travail, le moment est ici mentionné.

DOMAINE DE DEFINITION: HH est un élément de [00 ;23]
MM est un élément de [00 ;59]
Si la date de l'intervention médicale de l'hôpital = la date de l'accident, ALORS
Heure/minutes de l'intervention médicale de l'hôpital >= Heure/minutes de l'accident.

REFERENCE LEGALE:

TYPE: Numérique

LONGUEUR: 4

PRESENCE: Facultative

FORMAT: HHMM :
. HH sont les heures
. MM sont les minutes

CODE ANOMALIE SUR ACCUSE DE RECEPTION:

Intitulé anomalie	Code anomalie	Gravité
Non numérique	00317-002	B
Invalide	00317-003	B
Pas dans le domaine de définition	00317-008	B

NUMERO DE ZONE: 00264	VERSION: 2004/2	DATE DE PUBLICATION: 26/05/2004
-----------------------	-----------------	---------------------------------

CONSÉQUENCES DE L'ACCIDENT
(Label XML : AccidentConsequences)

BLOC FONCTIONNEL: Conséquences économiques
Code(s): 90039
Label(s) xml: EconomicConsequences

DESCRIPTION: Code indiquant les conséquences économiques ET/OU médicales des blessures reçues suite à l'accident du travail.

DOMAINE DE DEFINITION: 1 = pas d'incapacité de travail temporaire à retenir
2 = incapacité de travail temporaire
3 = incapacité de travail temporaire et éventuellement blessure incurable
4 = décès
5 = dommages à une prothèse existante ou future prothèse à prévoir

REFERENCE LEGALE:

TYPE: Numérique

LONGUEUR: 1

PRESENCE: Indispensable

FORMAT:

CODE ANOMALIE SUR ACCUSE DE RECEPTION:

Intitulé anomalie	Code anomalie	Gravité
Non présent	00264-001	B
Non numérique	00264-002	B
Pas dans le domaine de définition	00264-008	B
Longueur incorrecte	00264-093	B

NUMERO DE ZONE: 00266	VERSION: 2004/2	DATE DE PUBLICATION: 26/05/2004
-----------------------	-----------------	---------------------------------

DATE DE L'ARRÊT DE L'ACTIVITÉ PROFESSIONNELLE
(Label XML : ActivityStopDate)

BLOC FONCTIONNEL: Conséquences économiques
Code(s): 90039
Label(s) xml: EconomicConsequences

DESCRIPTION: Dans le cas d'une incapacité de travail temporaire, on indique ici la date de l'arrêt de l'activité professionnelle.

DOMAINE DE DEFINITION: AAAA est l'année de l'arrêt de l'activité professionnelle.
Date de l'arrêt de l'activité professionnelle >= Date de l'accident.
La date de l'arrêt de l'activité ne peut pas se situer dans le futur.

REFERENCE LEGALE:

TYPE: Alphanumérique
LONGUEUR: 10
PRESENCE: Obligatoire si Conséquences de l'accident (00264) = "2" ou "3". Interdit dans les autres cas.
FORMAT: AAAA-MM-JJ
· AAAA est l'année
· MM est le mois
· JJ est le jour

CODE ANOMALIE SUR ACCUSE DE RECEPTION:

Intitulé anomalie	Code anomalie	Gravité
Non présent	00266-001	B
Invalide	00266-003	B
Interdit	00266-005	B
Pas dans le domaine de définition	00266-008	B

NUMERO DE ZONE: 00272	VERSION: 2004/2	DATE DE PUBLICATION: 26/05/2004
-----------------------	-----------------	---------------------------------

DURÉE PROBABLE DE L'INCAPACITÉ DE TRAVAIL TEMPORAIRE
(Label XML : TemporaryWorkIncapability)

BLOC FONCTIONNEL: Conséquences économiques
Code(s): 90039
Label(s) xml: EconomicConsequences

DESCRIPTION: Exprimée en jours calendriers.

DOMAINE DE DEFINITION:

REFERENCE LEGALE:

TYPE: Numérique

LONGUEUR: 4

PRESENCE: Obligatoire si 00264 Conséquences de l'accident = "2" (incapacité de travail temporaire) ou "3" (incapacité de travail temporaire et éventuellement blessure incurable) Interdit dans les autres cas.

FORMAT:

CODE ANOMALIE SUR ACCUSE DE RECEPTION:

Intitulé anomalie	Code anomalie	Gravité
Non présent	00272-001	B
Non numérique	00272-002	B
Interdit	00272-005	B
Longueur incorrecte	00272-093	B

NUMERO DE ZONE: 00276	VERSION: 2004/2	DATE DE PUBLICATION: 26/05/2004
-----------------------	-----------------	---------------------------------

HEURE DE L'ARRÊT DE L'ACTIVITÉ PROFESSIONNELLE
(Label XML : ActivityStopHour)

BLOC FONCTIONNEL: Conséquences économiques
Code(s): 90039
Label(s) xml: EconomicConsequences

DESCRIPTION: Moment précis, exprimé en heures et minutes.
S'il s'agit d'une incapacité de travail temporaire, on indique ici le moment précis de l'arrêt de l'activité professionnelle.

DOMAINE DE DEFINITION: HH est un élément de [00 ;23]
MM est un élément de [00 ;59]
IF Date de l'arrêt de l'activité professionnelle = Date de l'accident THEN Heure/minutes de l'arrêt de l'activité professionnelle >= Heure/minutes de l'accident.

REFERENCE LEGALE:

TYPE: Numérique

LONGUEUR: 4

PRESENCE: Obligatoire si Conséquences de l'accident = "2" ou "3"

FORMAT: HHMM :
. HH sont les heures
. MM sont les minutes

CODE ANOMALIE SUR ACCUSE DE RECEPTION:

Intitulé anomalie	Code anomalie	Gravité
Non présent	00276-001	B
Non numérique	00276-002	B
Pas dans le domaine de définition	00276-008	B
Invalide	00276-003	B

NUMERO DE ZONE: 00752	VERSION: 2004/2	DATE DE PUBLICATION: 26/05/2004
-----------------------	-----------------	---------------------------------

LA DATE DE REPRISE EST-ELLE CONNUE AVEC CERTITUDE ?
(Label XML : WorkRecoveryDateKnown)

BLOC FONCTIONNEL: Conséquences économiques
Code(s): 90039
Label(s) xml: EconomicConsequences

DESCRIPTION: Code qui indique si la date de reprise est connue.

DOMAINE DE DEFINITION: 0 = NON
1 = OUI
Cette zone est d'application à partir du 1/1/2005.

REFERENCE LEGALE:

TYPE: Numérique

LONGUEUR: 1

PRESENCE: Obligatoire si la date de création du formulaire (zone 00218) est >= au 01/01/2005. Interdite dans les autres cas.

FORMAT:

CODE ANOMALIE SUR ACCUSE DE RECEPTION:

Intitulé anomalie	Code anomalie	Gravité
Non présent	00752-001	B
Non numérique	00752-002	B
Interdit	00752-005	B
Pas dans le domaine de définition	00752-008	B
Longueur incorrecte	00752-093	B

NUMERO DE ZONE: 00309	VERSION: 2004/2	DATE DE PUBLICATION: 26/05/2004
-----------------------	-----------------	---------------------------------

NOM DU TEMOIN
(Label XML : WitnessName)

BLOC FONCTIONNEL: Coordonnées témoin
Code(s): 90040
Label(s) xml: CoordinatesWitness

DESCRIPTION: Nom de famille d'une personne physique.
Il faut mentionner le nom repris sur le passeport ou la carte d'identité.
Pour les femmes de nationalité belge, il s'agit du nom de jeune fille.
Nom de famille du témoin de l'accident de travail.

DOMAINE DE DEFINITION: Aucun caractère numérique (0, 1, 2, ..., 9) n'est autorisé.

REFERENCE LEGALE:

TYPE: Alphanumérique

LONGUEUR: 48

PRESENCE: Facultative

FORMAT:

CODE ANOMALIE SUR ACCUSE DE RECEPTION:

Intitulé anomalie	Code anomalie	Gravité
Pas dans le domaine de définition	00309-008	B
Longueur incorrecte	00309-093	B

NUMERO DE ZONE: 00310	VERSION: 2004/2	DATE DE PUBLICATION: 26/05/2004
-----------------------	-----------------	---------------------------------

PRÉNOM DU TÉMOIN
(Label XML : WitnessFirstName)

BLOC FONCTIONNEL: Coordonnées témoin
Code(s): 90040
Label(s) xml: CoordinatesWitness

DESCRIPTION: Premier prénom d'une personne physique.
Premier prénom du témoin de l'accident de travail.

DOMAINE DE DEFINITION: Aucun caractère numérique (0, 1, 2, ..., 9) n'est autorisé.

REFERENCE LEGALE:

TYPE: Alphanumérique

LONGUEUR: 24

PRESENCE: Facultative

FORMAT:

CODE ANOMALIE SUR ACCUSE DE RECEPTION:

Intitulé anomalie	Code anomalie	Gravité
Pas dans le domaine de définition	00310-008	B
Longueur incorrecte	00310-093	B

NUMERO DE ZONE: 00318	VERSION: 2004/2	DATE DE PUBLICATION: 26/05/2004
-----------------------	-----------------	---------------------------------

NOM DU TIERS PRÉSUMÉ RESPONSABLE
(Label XML : ThirdResponsibleName)

BLOC FONCTIONNEL: Coordonnées tiers responsable
Code(s): 90041
Label(s) xml: CoordinatesThirdResponsible

DESCRIPTION: Nom de famille d'une personne physique.
Il faut mentionner le nom repris sur le passeport ou la carte d'identité.
Pour les femmes de nationalité belge, il s'agit du nom de jeune fille.
La nom de famille du tiers présumé responsable.

DOMAINE DE DEFINITION: Un ensemble de 48 positions maximum.
Aucun caractère numérique (0, 1, 2, ..., 9) n'est autorisé.

REFERENCE LEGALE:

TYPE: Alphanumérique

LONGUEUR: 48

PRESENCE: Facultative

FORMAT:

CODE ANOMALIE SUR ACCUSE DE RECEPTION:

Intitulé anomalie	Code anomalie	Gravité
Pas dans le domaine de définition	00318-008	B
Longueur incorrecte	00318-093	B

NUMERO DE ZONE: 00330	VERSION: 2004/2	DATE DE PUBLICATION: 26/05/2004
-----------------------	-----------------	---------------------------------

PRÉNOM DU TIERS PRÉSUMÉ RESPONSABLE
(Label XML : ThirdResponsibleFirstName)

BLOC FONCTIONNEL: Coordonnées tiers responsable
Code(s): 90041
Label(s) xml: CoordinatesThirdResponsible

DESCRIPTION: Premier prénom d'une personne physique.
Le prénom du tiers présumé responsable.

DOMAINE DE DEFINITION: Un ensemble de 24 positions maximum.
Aucun caractère numérique (0, 1, 2, ..., 9) n'est autorisé.

REFERENCE LEGALE:
TYPE: Alphanumérique

LONGUEUR: 24

PRESENCE: Facultative

FORMAT:

CODE ANOMALIE SUR ACCUSE DE RECEPTION:

Intitulé anomalie	Code anomalie	Gravité
Pas dans le domaine de définition	00330-008	B
Longueur incorrecte	00330-093	B

NUMERO DE ZONE: 00268	VERSION: 2004/2	DATE DE PUBLICATION: 26/05/2004
-----------------------	-----------------	---------------------------------

NUMÉRO DE COMPTE AUPRÈS D'UNE INSTITUTION FINANCIÈRE
(Label XML : AccountNumber)

BLOC FONCTIONNEL: Employeur
Code(s): 90056
Label(s) xml: Employer

DESCRIPTION: Un numéro de compte auprès d'une institution financière; le numéro est précédé par le code ISO qui fait référence au pays d'origine du numéro de compte.
Le numéro de compte de l'employeur sur lequel il souhaite être indemnisé pour le remboursement du salaire garanti ou d'autres frais recouvrables concernant cet accident spécifique. Pour un compte bancaire belge, 12 positions suffisent, sinon toutes les 34 positions sont nécessaires.

DOMAINE DE DEFINITION: Position 1-2 : Code ISO pour le pays d'origine du numéro de compte.
Ce code consiste en deux caractères alphanumériques appartenant à l'ensemble [A;Z]; le code est repris à l'annexe 5 - Liste des codes pays.
Position 3-4 : Donnée numériques
Ces positions reprennent chacune un chiffre appartenant à l'ensemble [0; 9].
Si le numéro de compte n'est pas codifié selon la norme IBAN, la valeur par défaut "00" doit être remplie.
Si le numéro de compte est bien codifié selon la norme IBAN, on a ici un chiffre significatif qui reprend la valeur de contrôle pour la codification IBAN.
Position 5-34 : Numéro de compte noté selon le mode de représentation de numéros de compte du pays où le numéro de compte a été attribué.
Ces positions reprennent des caractères alphanumériques des ensembles [0; 9], [a;z] ou [A; Z]. Si le numéro de compte reprend des caractères non significatifs tels que espace, /, \, -, ..., ceux-ci ne peuvent être notés.
Un compte bancaire se compose de 34 positions comme prévu dans la gestion des comptes au niveau européen. Dans ces 34 positions, un code spécifie s'il s'agit oui ou non d'un compte auprès d'une banque belge et c'est seulement ensuite qu'on effectue le contrôle sur les 12 positions classiques, le check-digit y compris.
Uniquement pour les numéros de compte belges la valeur de contrôle pour la codification IBAN doit être remplie (position 3-4). En ce qui concerne les numéros de comptes non belges, il faut remplir la valeur par défaut "00".

REFERENCE LEGALE:

TYPE: Alphanumérique
LONGUEUR: 34
PRESENCE: Facultative

FORMAT:

CODE ANOMALIE SUR ACCUSE DE RECEPTION:

Intitulé anomalie	Code anomalie	Gravité
Nombre de contrôle invalide	00268-004	B
Pas dans le domaine de définition	00268-008	B
Longueur incorrecte	00268-093	B

NUMERO DE ZONE: 00269	VERSION: 2004/2	DATE DE PUBLICATION: 26/05/2004
-----------------------	-----------------	---------------------------------

NUMÉRO DE TÉLÉPHONE DE LA PERSONNE DE CONTACT
(Label XML : ContactPhoneNumber)

BLOC FONCTIONNEL: Employeur
Code(s): 90056
Label(s) xml: Employer

DESCRIPTION: Numéro de téléphone de la personne de contact.
Numéro de téléphone de la personne de contact auprès de l'employeur qui peut être contacté pour le suivi et la problématique concernant cette déclaration d'accident spécifique.

DOMAINE DE DEFINITION: Nombre composé de 16 chiffres au maximum.

REFERENCE LEGALE:

TYPE: Alphanumérique

LONGUEUR: 16

PRESENCE: Facultative

FORMAT:

CODE ANOMALIE SUR ACCUSE DE RECEPTION:

Intitulé anomalie	Code anomalie	Gravité
Longueur incorrecte	00269-093	B

NUMERO DE ZONE: 00270	VERSION: 2004/2	DATE DE PUBLICATION: 26/05/2004
-----------------------	-----------------	---------------------------------

Y A-T-IL UNE GESTION AVEC DES DÉPARTEMENTS DE PRÉVENTION ?
(Label XML : PreventionManagement)

BLOC FONCTIONNEL: Employeur
Code(s): 90056
Label(s) xml: Employer

DESCRIPTION: Y a-t-il plusieurs départements de prévention dans l'entreprise et l'employeur veut-il une gestion séparée par département de prévention ?

DOMAINE DE DEFINITION: 0 = NON
1 = OUI

REFERENCE LEGALE:

TYPE: Numérique

LONGUEUR: 1

PRESENCE: Indispensable

FORMAT:

CODE ANOMALIE SUR ACCUSE DE RECEPTION:

Intitulé anomalie	Code anomalie	Gravité
Non présent	00270-001	B
Non numérique	00270-002	B
Pas dans le domaine de définition	00270-008	B
Longueur incorrecte	00270-093	B

NUMERO DE ZONE: 00271	VERSION: 2004/2	DATE DE PUBLICATION: 26/05/2004
-----------------------	-----------------	---------------------------------

NUMÉRO DU DÉPARTEMENT DE PRÉVENTION DONT DÉPEND LA VICTIME
(Label XML : PreventionDepartmentNumber)

BLOC FONCTIONNEL: Employeur
Code(s): 90056
Label(s) xml: Employer

DESCRIPTION: Le numéro, propre à l'employeur, du département de prévention dont dépend la victime. Obligatoire s'il y a plusieurs départements de prévention.

DOMAINE DE DEFINITION: [1 ; 9999]

REFERENCE LEGALE:

TYPE: Alphanumérique

LONGUEUR: 4

PRESENCE: Obligatoire si Y a-t-il une gestion avec des départements de prévention (00270) = "1"

FORMAT:

CODE ANOMALIE SUR ACCUSE DE RECEPTION:

Intitulé anomalie	Code anomalie	Gravité
Non présent	00271-001	B
Pas dans le domaine de définition	00271-008	B
Longueur incorrecte	00271-093	B

NUMERO DE ZONE: 00110	VERSION: 2004/2	DATE DE PUBLICATION: 26/05/2004
------------------------------	------------------------	--

STATUT DE L'ATTESTATION
(Label XML : AttestationStatus)

BLOC FONCTIONNEL: Formulaire
Code(s): 90059
Label(s) xml: Form

DESCRIPTION:

DOMAINE DE DEFINITION: 0 = Original
1 = Modification
2 = Duplicata
3 = Annulation
4 = Révision
5 = Rappel
Seule la valeur "0" est autorisée.

REFERENCE LEGALE:

TYPE: Numérique
LONGUEUR: 1
PRESENCE: Indispensable

FORMAT:

CODE ANOMALIE SUR ACCUSE DE RECEPTION:

Intitulé anomalie	Code anomalie	Gravité
Non présent	00110-001	B
Non numérique	00110-002	B
Pas dans le domaine de définition	00110-008	B
Longueur incorrecte	00110-093	B

NUMERO DE ZONE: 00218	VERSION: 2004/2	DATE DE PUBLICATION: 26/05/2004
-----------------------	-----------------	---------------------------------

DATE DE CRÉATION DU FORMULAIRE
(Label XML : FormCreationDate)

BLOC FONCTIONNEL: Formulaire
Code(s): 90059
Label(s) xml: Form

DESCRIPTION: Date à laquelle le formulaire est créé.

DOMAINE DE DEFINITION: AAAA est un élément de [année en cours -1 ; année en cours] ;
La date ne peut pas se trouver dans le futur.

REFERENCE LEGALE:
TYPE: Alphanumérique
LONGUEUR: 10
PRESENCE: Indispensable
FORMAT: AAAA-MM-JJ
· AAAA est l'année
· MM est le mois
· JJ est le jour

CODE ANOMALIE SUR ACCUSE DE RECEPTION:

Intitulé anomalie	Code anomalie	Gravité
Non présent	00218-001	B
Invalide	00218-003	B
Pas dans le domaine de définition	00218-008	B

NUMERO DE ZONE: 00296	VERSION: 2004/2	DATE DE PUBLICATION: 26/05/2004
-----------------------	-----------------	---------------------------------

IDENTIFICATION DU FORMULAIRE
(Label XML : Identification)

BLOC FONCTIONNEL: Formulaire
Code(s): 90059
Label(s) xml: Form

DESCRIPTION: Zone qui décrit la teneur d'un formulaire.

DOMAINE DE DEFINITION: Voir annexe 11 - Identification du formulaire.
La valeur "AOAT001" doit être remplie.

REFERENCE LEGALE:

TYPE: Alphanumérique

LONGUEUR: 7

PRESENCE: Indispensable

FORMAT:

CODE ANOMALIE SUR ACCUSE DE RECEPTION:

Intitulé anomalie	Code anomalie	Gravité
Non présent	00296-001	B
Pas dans le domaine de définition	00296-008	B
Longueur incorrecte	00296-093	B

NUMERO DE ZONE: 00297	VERSION: 2004/2	DATE DE PUBLICATION: 26/05/2004
------------------------------	------------------------	--

TYPE DU FORMULAIRE
(Label XML : TypeForm)

BLOC FONCTIONNEL: Formulaire
Code(s): 90059
Label(s) xml: Form

DESCRIPTION: Le type indique la nature du formulaire électronique.

DOMAINE DE DEFINITION: RE = REQUEST - le formulaire contient une demande de renseignements
PA = PROVISIONAL ANSWER - le formulaire contient une réponse provisoire à une demande de renseignements ou à une communication de renseignements
FA = FINAL ANSWER - le formulaire contient une réponse définitive à une demande de renseignements ou à une communication de renseignements
SU = SUBMISSION - le formulaire communique des renseignements

La valeur "SU" doit être remplie.

REFERENCE LEGALE:

TYPE: Alphanumérique

LONGUEUR: 2

PRESENCE: Indispensable

FORMAT:

CODE ANOMALIE SUR ACCUSE DE RECEPTION:

Intitulé anomalie	Code anomalie	Gravité
Non présent	00297-001	B
Pas dans le domaine de définition	00297-008	B
Longueur incorrecte	00297-093	B

NUMERO DE ZONE: 00299	VERSION: 2004/2	DATE DE PUBLICATION: 26/05/2004
-----------------------	-----------------	---------------------------------

HEURE PRÉCISE DE CRÉATION DU FORMULAIRE
(Label XML : FormCreationHour)

BLOC FONCTIONNEL: Formulaire
Code(s): 90059
Label(s) xml: Form

DESCRIPTION: Moment précis, exprimé en heures, minutes, secondes et millièmes de secondes.

DOMAINE DE DEFINITION: HH est un élément de [00;23]
MM est un élément de [00;59]
SS est un élément de [00;59]
SSS un élément de [000;999]

REFERENCE LEGALE:

TYPE: Alphanumérique

LONGUEUR: 12

PRESENCE: Indispensable

FORMAT: HH:MM:SS.SSS
. HH sont les heures
. MM sont les minutes
. SS sont les secondes
. SSS sont les millièmes de secondes

CODE ANOMALIE SUR ACCUSE DE RECEPTION:

Intitulé anomalie	Code anomalie	Gravité
Non présent	00299-001	B
Invalide	00299-003	B

NUMERO DE ZONE: 00379	VERSION: 2004/2	DATE DE PUBLICATION: 26/05/2004
-----------------------	-----------------	---------------------------------

PERTE DE SALAIRE POUR LES HEURES DE TRAVAIL PERDUES
(Label XML : SalaryLossOfLooseWorkHours)

BLOC FONCTIONNEL: Heures de travail perdues
Code(s): 90061
Label(s) xml: LostWorkingHours

DESCRIPTION: Le montant du salaire exprimé en cents qui correspond au nombre d'heures de travail perdues avant le jour où le travail a été arrêté.

DOMAINE DE DEFINITION: Un nombre composé de 5 chiffres maximum.

REFERENCE LEGALE:

TYPE: Numérique

LONGUEUR: 5

PRESENCE: Obligatoire si nombre d'heures de travail perdues > 0. Interdit dans les autres cas.

FORMAT:

CODE ANOMALIE SUR ACCUSE DE RECEPTION:

Intitulé anomalie	Code anomalie	Gravité
Non présent	00379-001	B
Non numérique	00379-002	B
Interdit	00379-005	B
Longueur incorrecte	00379-093	B

NUMERO DE ZONE: 00384	VERSION: 2004/2	DATE DE PUBLICATION: 26/05/2004
-----------------------	-----------------	---------------------------------

NOMBRE D'HEURES DE TRAVAIL PERDUES
(Label XML : LooseWorkHoursNumber)

BLOC FONCTIONNEL: Heures de travail perdues
Code(s): 90061
Label(s) xml: LostWorkingHours

DESCRIPTION: Le nombre d'heures de travail pendant lesquelles la victime n'a pas travaillé pour le jour où le travail a été arrêté.

DOMAINE DE DEFINITION: [0;2400]. Les deux derniers chiffres représentent la partie après la virgule.
 Attention: les heures sont exprimés en centièmes d'heure. La valeur 0 est utilisée lorsqu'il n'y a pas d'heures de travail perdues à signaler.

REFERENCE LEGALE:

TYPE: Numérique

LONGUEUR: 4

PRESENCE: Indispensable

FORMAT:

CODE ANOMALIE SUR ACCUSE DE RECEPTION:

Intitulé anomalie	Code anomalie	Gravité
Non présent	00384-001	B
Non numérique	00384-002	B
Pas dans le domaine de définition	00384-008	B
Longueur incorrecte	00384-093	B

NUMERO DE ZONE: 00334	VERSION: 2004/2	DATE DE PUBLICATION: 26/05/2004
-----------------------	-----------------	---------------------------------

NUMÉRO D'IDENTIFICATION INAMI DE L'HÔPITAL
(Label XML : HospitalId)

BLOC FONCTIONNEL: Hôpital
Code(s): 90062
Label(s) xml: Hospital

DESCRIPTION: Si des soins médicaux ont été administrés par un hôpital suite à l'accident de travail, le numéro d'immatriculation INAMI de l'hôpital est mentionné ici.

DOMAINE DE DEFINITION: Un ensemble de 8 caractères précis (le numéro de contrôle figure en dernier lieu). Le numéro d'immatriculation à l'INAMI d'un hôpital commence toujours par "71".

REFERENCE LEGALE:

TYPE: Numérique
LONGUEUR: 8
PRESENCE: Facultative
FORMAT:

CODE ANOMALIE SUR ACCUSE DE RECEPTION:

Intitulé anomalie	Code anomalie	Gravité
Invalide	00334-003	B
Nombre de contrôle invalide	00334-004	B

NUMERO DE ZONE: 00335	VERSION: 2004/2	DATE DE PUBLICATION: 26/05/2004
-----------------------	-----------------	---------------------------------

DÉNOMINATION DE L'HÔPITAL
(Label XML : HospitalName)

BLOC FONCTIONNEL: Hôpital
Code(s): 90062
Label(s) xml: Hospital

DESCRIPTION: Si des soins médicaux ont été administrés par un hôpital suite à l'accident de travail, la dénomination de celui-ci est mentionnée ici.

DOMAINE DE DEFINITION: Un ensemble de 48 positions maximum.

REFERENCE LEGALE:

TYPE: Alphanumérique
LONGUEUR: 48
PRESENCE: Indispensable
FORMAT:

CODE ANOMALIE SUR ACCUSE DE RECEPTION:

Intitulé anomalie	Code anomalie	Gravité
Non présent	00335-001	B
Longueur incorrecte	00335-093	B

NUMERO DE ZONE: 00036	VERSION: 2004/2	DATE DE PUBLICATION: 26/05/2004
------------------------------	------------------------	--

CATÉGORIE DE L'EMPLOYEUR
(Label XML : EmployerClass)

BLOC FONCTIONNEL: Lien ligne travailleur

Code(s): 90063

Label(s) xml: WorkerRecordLink

DESCRIPTION:

L'indice de catégorie permet de différencier les employeurs selon leurs obligations en fonction de particularités propres à l'activité exercée. Il est attribué par l'ONSS ou l'ONSSAPL selon que l'employeur est immatriculé à l'ONSS ou l'ONSSAPL.

Pour l'ONSSAPL, cette indication de catégorie détermine les obligations de cotisations des administrations en fonction du régime de vacances qu'elles appliquent à leurs membres du personnel contractuels ou du règlement de pension auquel sont affiliés leurs membres du personnel nommés à titre définitif.

DOMAINE DE DEFINITION:

Nombre de 3 chiffres attribué par l'ONSS ou l'ONSSAPL.

Dans la DRS, les tiers payants (= catégories employeurs 099, 199, 299, 699) et les catégories employeurs 027 pour FATet 028 pour FMP ne sont pas autorisés.

REFERENCE LEGALE:

TYPE: Numérique

LONGUEUR: 3

PRESENCE: Indispensable

FORMAT:

CODE ANOMALIE SUR ACCUSE DE RECEPTION:

Intitulé anomalie	Code anomalie	Gravité
Non présent	00036-001	B
Non numérique	00036-002	B
Invalide	00036-003	B
Pas dans le domaine de définition	00036-008	B
Incompatibilité trimestre	00036-034	B
Non repris au répertoire pour le trimestre de déclaration	00036-051	B

NUMERO DE ZONE: 00037	VERSION: 2004/2	DATE DE PUBLICATION: 26/05/2004
-----------------------	-----------------	---------------------------------

CODE TRAVAILLEUR
(Label XML : WorkerCode)

BLOC FONCTIONNEL: Lien ligne travailleur
Code(s): 90063
Label(s) xml: WorkerRecordLink

DESCRIPTION: Ce code permet d'identifier le type de travailleur pour lequel une cotisation spécifique est exigée (cotisation ordinaire, cotisation FAT - FMP, cotisation spéciale prépensionné, cotisation spéciale personnel statutaire licencié ou cotisation spéciale étudiant).

DOMAINE DE DEFINITION: Pour l'ONSS, voir annexe 2 - Liste des codes travailleurs pour lesquels des cotisations sont dues ; uniquement les codes travailleurs pour lesquels la présence est égale à 1 ou 3.
Pour l'ONSSAPL, voir annexe 28 - Liste des codes travailleurs pour lesquels des cotisations sont dues APL ; seules les valeurs de l'annexe 28 sont admises.
Dans la DRS les prépensionnés (= code travailleur 879) ne sont pas autorisés.

REFERENCE LEGALE:

TYPE: Numérique

LONGUEUR: 3

PRESENCE: Indispensable

FORMAT:

CODE ANOMALIE SUR ACCUSE DE RECEPTION:

Intitulé anomalie	Code anomalie	Gravité
Non présent	00037-001	B
Non numérique	00037-002	B
Invalide	00037-003	B
Pas dans le domaine de définition	00037-008	B
Incompatibilité trimestre - catégorie employeur	00037-035	B
Travailleur trop âgé	00037-060	B

NUMERO DE ZONE: 00430	VERSION: 2004/2	DATE DE PUBLICATION: 26/05/2004
------------------------------	------------------------	--

IDENTIFICATION DU RISQUE
(Label XML : IdentificationOfRisk)

BLOC FONCTIONNEL: Identification du risque
Code(s): 90064
Label(s) xml: RiskIdentification

DESCRIPTION: Identifie le risque.

DOMAINE DE DEFINITION: Voir annexe 12 - Identification du risque.

Cette zone doit avoir comme valeur soit "001" (= Déclaration complète d'un accident de travail), soit "002" (=Déclaration simplifiée) .
 La valeur "002" n'est pas permise si la date de création du formulaire (zone 00218) est antérieure au 01/01/2005.

REFERENCE LEGALE:

TYPE: Numérique
LONGUEUR: 3
PRESENCE: Indispensable

FORMAT:

CODE ANOMALIE SUR ACCUSE DE RECEPTION:

Intitulé anomalie	Code anomalie	Gravité
Non présent	00430-001	B
Non numérique	00430-002	B
Pas dans le domaine de définition	00430-008	B
Longueur incorrecte	00430-093	B

NUMERO DE ZONE: 00011	VERSION: 2004/2	DATE DE PUBLICATION: 26/05/2004
-----------------------	-----------------	---------------------------------

NUMÉRO D'IMMATRICULATION ONSS
(Label XML : NOSSRegistrationNbr)

BLOC FONCTIONNEL: Lien déclaration employeur
Code(s): 90067
Label(s) xml: EmployerDeclarationLink

DESCRIPTION: Chaque employeur, qu'il soit une personne physique, un groupement de personnes physiques ou une personne morale, qui occupe du personnel soumis à la loi du 27 juin 1969, doit être inscrit à l'ONSS. Il s'agit d'un numéro d'immatriculation à l'ONSS définitif. Si la déclaration concerne un employeur immatriculé à l'ONSS alors le matricule ONSSAPL ne peut être transmis.

DOMAINE DE DEFINITION: Nombre entier et élément de [100006;199999934] pour les numéros définitifs.

REFERENCE LEGALE:

TYPE: Numérique

LONGUEUR: 9

PRESENCE: Indispensable

FORMAT: NNNNNNCC
. NNNNNNN est le numéro
· CC est le numéro de contrôle.

CODE ANOMALIE SUR ACCUSE DE RECEPTION:

Intitulé anomalie	Code anomalie	Gravité
Non présent	00011-001	B
Non numérique	00011-002	B
Nombre de contrôle invalide	00011-004	B
Pas dans le domaine de définition	00011-008	B
Non repris au répertoire pour le trimestre de déclaration	00011-051	B
Longueur incorrecte	00011-093	B
Incompatibilité entre le numéro d'expéditeur et le matricule employeur	00011-155	B

NUMERO DE ZONE: 00012	VERSION: 2004/2	DATE DE PUBLICATION: 26/05/2004
-----------------------	-----------------	---------------------------------

NOTION CURATELLE
(Label XML : Trusteeship)

BLOC FONCTIONNEL: Lien déclaration employeur
Code(s): 90067
Label(s) xml: EmployerDeclarationLink

DESCRIPTION: Code qui indique si une déclaration se rapporte à une période pendant laquelle elle est sous curatelle.

DOMAINE DE DEFINITION:
0 = période pendant laquelle elle n'est pas sous la curatelle
1 = période pendant laquelle elle est sous curatelle

REFERENCE LEGALE:

TYPE: Numérique

LONGUEUR: 1

PRESENCE: Indispensable

FORMAT:

CODE ANOMALIE SUR ACCUSE DE RECEPTION:

Intitulé anomalie	Code anomalie	Gravité
Non présent	00012-001	B
Non numérique	00012-002	B
Pas dans le domaine de définition	00012-008	B
Incompatibilité avec le répertoire	00012-022	B
Longueur incorrecte	00012-093	B

NUMERO DE ZONE: 00014	VERSION: 2004/2	DATE DE PUBLICATION: 26/05/2004
-----------------------	-----------------	---------------------------------

NUMÉRO UNIQUE D'ENTREPRISE
(Label XML : CompanyID)

BLOC FONCTIONNEL: Lien déclaration employeur
Code(s): 90067
Label(s) xml: EmployerDeclarationLink

DESCRIPTION: Numéro qui identifie de manière unique un employeur, qu'il s'agisse d'une personne physique, d'un groupement de personnes physiques ou d'une personne morale.

DOMAINE DE DEFINITION: Nombre entier positif et élément de [0;1999999943].
Si le numéro unique d'entreprise n'est pas connu, la valeur à renseigner est zéro.

REFERENCE LEGALE:

TYPE: Numérique

LONGUEUR: 10

PRESENCE: Indispensable

FORMAT:

CODE ANOMALIE SUR ACCUSE DE RECEPTION:

Intitulé anomalie	Code anomalie	Gravité
Non présent	00014-001	B
Non numérique	00014-002	B
Invalide	00014-003	B
Pas dans le domaine de définition	00014-008	B
Nombre de contrôle invalide	00014-004	B

NUMERO DE ZONE: 00016	VERSION: 2004/2	DATE DE PUBLICATION: 26/05/2004
-----------------------	-----------------	---------------------------------

CONVERSION EN RÉGIME 5
(Label XML : System5)

BLOC FONCTIONNEL: Lien déclaration employeur

Code(s): 90067

Label(s) xml: EmployerDeclarationLink

DESCRIPTION:

Code qui indique que les données de temps de travail (nombre de jours par semaine du régime de travail et nombre de jours de la prestation et les jours de vacances) sont converties.

Ces données sont alors déclarées sur base d'un régime de travail de cinq jours par semaine. En cas de conversion, TOUTES les prestations de TOUTES les occupations, inclus les prestations déclarées à titre indicatif (maladie, chômage, accident du travail, etc.), doivent être converties.

DOMAINE DE DEFINITION:

0 = données non converties

1 = données converties

La valeur "0" doit être remplie.

REFERENCE LEGALE:

TYPE: Numérique

LONGUEUR: 1

PRESENCE: Indispensable

FORMAT:

CODE ANOMALIE SUR ACCUSE DE RECEPTION:

Intitulé anomalie	Code anomalie	Gravité
Non présent	00016-001	B
Non numérique	00016-002	B
Pas dans le domaine de définition	00016-008	B
Longueur incorrecte	00016-093	B

NUMERO DE ZONE: 00044	VERSION: 2004/2	DATE DE PUBLICATION: 26/05/2004
-----------------------	-----------------	---------------------------------

DATE DE DÉBUT DE L'OCCUPATION
(Label XML : OccupationStartingDate)

BLOC FONCTIONNEL: Lien occupation
Code(s): 90068
Label(s) xml: OccupationLink

DESCRIPTION:

Il s'agit de la date de début de l'occupation sur laquelle porte la déclaration.
Si l'occupation du travailleur n'a pas changé depuis son entrée en service chez l'employeur, cette date correspond à la date d'entrée en service chez l'employeur.
Si l'occupation a été modifiée (exemple : le travailleur est passé d'un régime de travail à temps plein à un régime de travail à temps partiel, la fraction de l'occupation a été modifiée, etc.), la date de début de l'occupation correspond au début de la période à laquelle se rapportent les nouvelles données de l'occupation.
Lorsqu'il est mis fin au contrat de travail et que des indemnités de rupture sont payées au travailleur, il y a lieu de déclarer les différentes périodes couvertes par une indemnité de rupture sous la forme d'une nouvelle occupation par période. Il s'agit alors de la date de début de la période couverte par l'indemnité de rupture.

DOMAINE DE DEFINITION:

Lorsque l'occupation concerne une période couverte par des indemnités de rupture,
- l'année doit être un élément de [année de la déclaration ; année de la déclaration + 7].
- la date doit être supérieure ou égale à la date de début du trimestre pour la sécurité sociale.

REFERENCE LEGALE:

TYPE: Alphanumérique
LONGUEUR: 10
PRESENCE: Indispensable
FORMAT: AAAA-MM-JJ
· AAAA est l'année
· MM est le mois
· JJ est le jour

CODE ANOMALIE SUR ACCUSE DE RECEPTION:

Intitulé anomalie	Code anomalie	Gravité
Non présent	00044-001	B
Invalide	00044-003	B
Employeur non repris au répertoire	00044-017	B

NUMERO DE ZONE: 00045	VERSION: 2004/2	DATE DE PUBLICATION: 26/05/2004
-----------------------	-----------------	---------------------------------

DATE DE FIN DE L'OCCUPATION
(Label XML : OccupationEndingDate)

BLOC FONCTIONNEL: Lien occupation
Code(s): 90068
Label(s) xml: OccupationLink

DESCRIPTION:

Il s'agit de la date de fin de l'occupation sur laquelle porte la déclaration.
Si l'occupation du travailleur est inchangée et continue le trimestre suivant, cette date n'est pas complétée.
Si la fin de l'occupation a comme conséquence que le lien de subordination entre le travailleur et l'employeur est rompu, cette date correspond à la date de sortie chez l'employeur.
Lorsqu'il est mis fin au contrat de travail et que des indemnités de rupture sont payées au travailleur, il y a lieu de déclarer les différentes périodes couvertes par une indemnité de rupture sous la forme d'une nouvelle occupation par période. Il s'agit alors de la date de fin de la période couverte par l'indemnité de rupture.

DOMAINE DE DEFINITION:

Lorsque l'occupation ne concerne pas une période couverte par des indemnités de rupture, elle doit être comprise entre les dates de début et de fin du trimestre pour la sécurité sociale. Lorsque l'occupation concerne une période couverte par des indemnités de rupture,
- l'année doit être un élément de [année de la déclaration ; année de la déclaration + 7] et doit être égale à l'année de la date de début de l'occupation.
- la date doit être supérieure ou égale à la date de début du trimestre pour la sécurité sociale.

REFERENCE LEGALE:

TYPE: Alphanumérique
LONGUEUR: 10
PRESENCE: Obligatoire si l'occupation se termine dans le courant du trimestre de la déclaration ou lorsqu'il s'agit d'une occupation correspondant à une période couverte par une indemnité de rupture.
FORMAT: AAAA-MM-JJ
· AAAA est l'année
· MM est le mois
· JJ est le jour

CODE ANOMALIE SUR ACCUSE DE RECEPTION:

Intitulé anomalie	Code anomalie	Gravité
Invalide	00045-003	B
Date de fin inférieure à la date de début	00045-014	B
Employeur non repris au répertoire	00045-017	B

NUMERO DE ZONE: 00046	VERSION: 2004/2	DATE DE PUBLICATION: 26/05/2004
-----------------------	-----------------	---------------------------------

NUMÉRO DE COMMISSION PARITAIRE
(Label XML : JointCommissionNbr)

BLOC FONCTIONNEL: Lien occupation
Code(s): 90068
Label(s) xml: OccupationLink

DESCRIPTION: Numéro de commission paritaire dont relève le travailleur dans le cadre de l'occupation déclarée.

DOMAINE DE DEFINITION:

- CCC : Les commissions paritaires ; suite de 3 chiffres, cadrée à gauche.
- CCC.CC : Les sous-commissions paritaires ; suite de 3 chiffres suivie d'un point et de 2 chiffres, cadrée à gauche.
- CCC.CC.CC : Les sous-sous-commissions paritaires ; suite de 3 chiffres suivie d'un point et de 2 chiffres puis d'un point et de 2 chiffres.
- Si le travailleur ne ressort d'aucune commission paritaire, sous-commission paritaire ou sous-sous-commission paritaire, la valeur à remplir est 999.

REFERENCE LEGALE:

TYPE: Alphanumérique
LONGUEUR: 9
PRESENCE: Indispensable
FORMAT: CCC ou CCC.CC ou CCC.CC.CC

CODE ANOMALIE SUR ACCUSE DE RECEPTION:

Intitulé anomalie	Code anomalie	Gravité
Non présent	00046-001	B
Invalide	00046-003	B
Incompatibilité code travailleur	00046-030	B

NUMERO DE ZONE: 00047	VERSION: 2004/2	DATE DE PUBLICATION: 26/05/2004
-----------------------	-----------------	---------------------------------

NOMBRE DE JOURS PAR SEMAINE DU RÉGIME DE TRAVAIL
(Label XML : WorkingDaysSystem)

BLOC FONCTIONNEL: Lien occupation
Code(s): 90068
Label(s) xml: OccupationLink

DESCRIPTION: Si le régime de travail hebdomadaire est fixe, il s'agit du nombre de jours par semaine du travailleur. Le régime de travail est dit fixe lorsque le travailleur travaille un nombre fixe de jours par semaine. Il peut alors prendre les valeurs 1, 2, 3, 4, 5, 6 ou 7 jours/semaine. Si le régime de travail hebdomadaire est variable, il s'agit du nombre moyen de jours par semaine durant lesquels le travailleur est censé effectuer un travail en tenant compte des jours de travail présents dans un cycle complet de travail.

DOMAINE DE DEFINITION: Nombre entier positif et élément de [0; 700].
La valeur "0" est réservée aux travailleurs en interruption complète de la carrière professionnelle ainsi qu'à certains travailleurs qui au cours du trimestre (ou de la partie de trimestre au cours de laquelle ils étaient en service) n'ont dû fournir aucune prestation (Justification des jours = 7).
En cas de conversion des prestations en régime 5 jours/semaine, il doit être égal à 500.
Attention : les jours sont exprimés en centièmes de jours.
Exemples :
- 5 jours/semaine est exprimé sous la forme : 500.
- 2,66 jours/semaine est exprimé sous la forme : 266.

REFERENCE LEGALE:

TYPE: Numérique
LONGUEUR: 3
PRESENCE: Indispensable
FORMAT:

CODE ANOMALIE SUR ACCUSE DE RECEPTION:

Intitulé anomalie	Code anomalie	Gravité
Non présent	00047-001	B
Non numérique	00047-002	B
Pas dans le domaine de définition	00047-008	B
Longueur incorrecte	00047-093	B

NUMERO DE ZONE: 00048	VERSION: 2004/2	DATE DE PUBLICATION: 26/05/2004
-----------------------	-----------------	---------------------------------

NOMBRE MOYEN D'HEURES PAR SEMAINE DU TRAVAILLEUR
(Label XML : MeanWorkingHours)

BLOC FONCTIONNEL: Lien occupation
Code(s): 90068
Label(s) xml: OccupationLink

DESCRIPTION: Nombre moyen d'heures par semaine (exprimé en centièmes d'heures) pendant lesquelles le travailleur est censé effectuer un travail conformément à son contrat de travail, abstraction faite d'éventuelles suspension du contrat.
Pour un travailleur en interruption complète de la carrière professionnelle, ce nombre est égal à zéro.
Le nombre moyen d'heures par semaine du travailleur divisé par le nombre moyen d'heures par semaine de la personne de référence définit la fraction d'occupation du travailleur.
Par personne de référence, on entend la personne occupée à temps plein dans la même entreprise ou, à défaut, dans la même branche d'activités, dans une fonction analogue.
Pour un gardien d'enfants, ce nombre d'heures est égal au produit du "nombre de places d'accueil reconnues du gardien d'enfants concerné" par "9,50 heures".

DOMAINE DE DEFINITION: [1;4800] pour un travailleur à temps partiel ou assimilé à un travailleur à temps partiel sauf s'il est en interruption complète de la carrière professionnelle.
0 si le travailleur est en interruption complète de la carrière professionnelle.
Attention : Les heures sont exprimées en centièmes d'heures.
Exemples :
. 38 heures 20 min. est exprimé sous la forme : 3833
. 38 heures est exprimé sous la forme : 3800
Le nombre moyen d'heures par semaine du travailleur (=Q, zone 00048) doit être inférieur ou égal au nombre moyen d'heures par semaine de la personne de référence (=S, zone 00049).

REFERENCE LEGALE:

TYPE: Numérique

LONGUEUR: 4

PRESENCE: Indispensable

FORMAT:

CODE ANOMALIE SUR ACCUSE DE RECEPTION:

Intitulé anomalie	Code anomalie	Gravité
Non présent	00048-001	B
Non numérique	00048-002	B
Pas dans le domaine de définition	00048-008	B
Longueur incorrecte	00048-093	B

NUMERO DE ZONE: 00049	VERSION: 2004/2	DATE DE PUBLICATION: 26/05/2004
-----------------------	-----------------	---------------------------------

NOMBRE MOYEN D'HEURES PAR SEMAINE DE LA PERSONNE DE RÉFÉRENCE
(Label XML : RefMeanWorkingHours)

BLOC FONCTIONNEL: Lien occupation
Code(s): 90068
Label(s) xml: OccupationLink

DESCRIPTION: Nombre moyen d'heures par semaine (exprimé en centièmes d'heures) pendant lesquelles la personne de référence est censée effectuer un travail.
C'est le nombre d'heures par semaine d'une personne occupée à temps plein dans la même entreprise, ou, à défaut, dans la même branche d'activités, dans une fonction analogue.
Le nombre moyen d'heures par semaine du travailleur divisé par le nombre moyen d'heures par semaine de la personne de référence définit la fraction d'occupation du travailleur.
Pour un(e) gardien(ne) d'enfants, il est introduit 38 heures ("3800") dans cette zone.

DOMAINE DE DEFINITION: [1;4800]
Attention : Les heures sont exprimées en centièmes d'heures.
Exemples :
. 38 heures 20 min. est exprimé sous la forme : 3833
. 38 heures est exprimé sous la forme : 3800

REFERENCE LEGALE:

TYPE: Numérique

LONGUEUR: 4

PRESENCE: Indispensable

FORMAT:

CODE ANOMALIE SUR ACCUSE DE RECEPTION:

Intitulé anomalie	Code anomalie	Gravité
Non présent	00049-001	B
Non numérique	00049-002	B
Pas dans le domaine de définition	00049-008	B
Longueur incorrecte	00049-093	B

NUMERO DE ZONE: 00050	VERSION: 2004/2	DATE DE PUBLICATION: 26/05/2004
-----------------------	-----------------	---------------------------------

TYPE DU CONTRAT
(Label XML : ContractType)

BLOC FONCTIONNEL: Lien occupation
Code(s): 90068
Label(s) xml: OccupationLink

DESCRIPTION: Code qui indique si l'occupation est effectuée dans le cadre d'un contrat temps plein ou temps partiel.

DOMAINE DE DEFINITION: 0 = temps plein
1 = temps partiel

REFERENCE LEGALE:

TYPE: Numérique
LONGUEUR: 1
PRESENCE: Indispensable
FORMAT:

CODE ANOMALIE SUR ACCUSE DE RECEPTION:

Intitulé anomalie	Code anomalie	Gravité
Non présent	00050-001	B
Non numérique	00050-002	B
Pas dans le domaine de définition	00050-008	B
Longueur incorrecte	00050-093	B

NUMERO DE ZONE: 00053	VERSION: 2004/2	DATE DE PUBLICATION: 26/05/2004
-----------------------	-----------------	---------------------------------

STATUT DU TRAVAILLEUR
(Label XML : WorkerStatus)

BLOC FONCTIONNEL: Lien occupation
Code(s): 90068
Label(s) xml: OccupationLink

DESCRIPTION: Code qui indique si l'occupation est effectuée dans le cadre d'un contrat particulier.

DOMAINE DE DEFINITION: Voir annexe 21 - Liste des valeurs autorisées pour le statut du travailleur.
Seules les valeurs qui sont d'application pour l'ONSS ("YES" dans la colonne "ONSS") sont permises.

REFERENCE LEGALE:

TYPE: Alphanumérique

LONGUEUR: 2

PRESENCE: Obligatoire si l'occupation du travailleur est effectuée dans le cadre d'un contrat particulier mentionné à l'annexe 21.

FORMAT:

CODE ANOMALIE SUR ACCUSE DE RECEPTION:

Intitulé anomalie	Code anomalie	Gravité
Pas dans le domaine de définition	00053-008	B
Incompatibilité trimestre	00053-034	B
Longueur incorrecte	00053-093	B

NUMERO DE ZONE: 00054	VERSION: 2004/2	DATE DE PUBLICATION: 26/05/2004
-----------------------	-----------------	---------------------------------

NOTION PENSIONNÉ
(Label XML : Retired)

BLOC FONCTIONNEL: Lien occupation
Code(s): 90068
Label(s) xml: OccupationLink

DESCRIPTION: Code qui indique que la personne continue à exercer une activité professionnelle bien que pensionnée.

DOMAINE DE DEFINITION: 0 = non-pensionné
1 = pensionné

REFERENCE LEGALE:

TYPE: Numérique

LONGUEUR: 1

PRESENCE: Indispensable

FORMAT:

CODE ANOMALIE SUR ACCUSE DE RECEPTION:

Intitulé anomalie	Code anomalie	Gravité
Non présent	00054-001	B
Non numérique	00054-002	B
Pas dans le domaine de définition	00054-008	B
Longueur incorrecte	00054-093	B

NUMERO DE ZONE: 00055	VERSION: 2004/2	DATE DE PUBLICATION: 26/05/2004
-----------------------	-----------------	---------------------------------

TYPE D'APPRENTISSAGE
(Label XML : Apprenticeship)

BLOC FONCTIONNEL: Lien occupation

Code(s): 90068

Label(s) xml: OccupationLink

DESCRIPTION: Code permettant de distinguer les différentes sortes d'apprentis.

DOMAINE DE DEFINITION:

- 1 = apprenti agréé des classes moyennes
- 2 = apprenti avec contrat d'apprentissage industriel
- 3 = apprenti en formation de chef d'entreprise
- 4 = élèves avec convention d'insertion socio-professionnelle reconnue par les communautés et Régions
- 5 = stagiaire en convention d'immersion professionnelle

REFERENCE LEGALE:

TYPE: Numérique

LONGUEUR: 1

PRESENCE: Obligatoire si le travailleur est un apprenti.

FORMAT:

CODE ANOMALIE SUR ACCUSE DE RECEPTION:

Intitulé anomalie	Code anomalie	Gravité
Non présent	00055-001	B
Non numérique	00055-002	B
Pas dans le domaine de définition	00055-008	B
Incompatibilité code travailleur	00055-030	B
Longueur incorrecte	00055-093	B

NUMERO DE ZONE: 00056	VERSION: 2004/2	DATE DE PUBLICATION: 26/05/2004
-----------------------	-----------------	---------------------------------

MODE DE RÉMUNÉRATION
(Label XML : RemunMethod)

BLOC FONCTIONNEL: Lien occupation

Code(s): 90068

Label(s) xml: OccupationLink

DESCRIPTION: Code qui indique si le travailleur est payé selon un mode de rémunération particulier.

DOMAINE DE DEFINITION: 1 = travailleur qui perçoit une rémunération pour un travail à la pièce ou à l'entreprise ou qui est payé à la tâche (= prestation)

2 = travailleur qui est rémunéré exclusivement ou partiellement à la commission

0 = travailleur qui perçoit une rémunération fixe

REFERENCE LEGALE:

TYPE: Numérique

LONGUEUR: 1

PRESENCE: Indispensable

FORMAT:

CODE ANOMALIE SUR ACCUSE DE RECEPTION:

Intitulé anomalie	Code anomalie	Gravité
Non présent	00056-001	B
Non numérique	00056-002	B
Pas dans le domaine de définition	00056-008	B
Longueur incorrecte	00056-093	B

NUMERO DE ZONE: 00320	VERSION: 2004/2	DATE DE PUBLICATION: 26/05/2004
-----------------------	-----------------	---------------------------------

NUMÉRO D'IDENTIFICATION INAMI DU MÉDECIN EXTERNE
(Label XML : ExternalDoctorId)

BLOC FONCTIONNEL: Médecin
Code(s): 90070
Label(s) xml: Doctor

DESCRIPTION: Si un médecin externe est intervenu suite à l'accident de travail, le numéro INAMI du médecin concerné est mentionné ici.

DOMAINE DE DEFINITION: Série numérique de 11 caractères obligatoires
Position 1 - 6 : numéro de dispensateur
Position 7 - 8 : chiffre de contrôle
Position 9 - 11 : code spécialité

REFERENCE LEGALE:

TYPE: Numérique

LONGUEUR: 11

PRESENCE: Facultative

FORMAT:

CODE ANOMALIE SUR ACCUSE DE RECEPTION:

Intitulé anomalie	Code anomalie	Gravité
Non numérique	00320-002	B
Nombre de contrôle invalide	00320-004	B
Invalide	00320-003	B

NUMERO DE ZONE: 00323	VERSION: 2004/2	DATE DE PUBLICATION: 26/05/2004
-----------------------	-----------------	---------------------------------

PRÉNOM DU MÉDECIN EXTERNE
(Label XML : ExternalDoctorFirstName)

BLOC FONCTIONNEL: Médecin
Code(s): 90070
Label(s) xml: Doctor

DESCRIPTION: Premier prénom d'une personne physique.
Si un médecin externe est intervenu suite à l'accident de travail, son premier prénom est mentionné ici.

DOMAINE DE DEFINITION: Aucun caractère numérique (0, 1, 2, ..., 9) n'est autorisé.

REFERENCE LEGALE:

TYPE: Alphanumérique

LONGUEUR: 24

PRESENCE: Facultative

FORMAT:

CODE ANOMALIE SUR ACCUSE DE RECEPTION:

Intitulé anomalie	Code anomalie	Gravité
Pas dans le domaine de définition	00323-008	B
Longueur incorrecte	00323-093	B

NUMERO DE ZONE: 00324	VERSION: 2004/2	DATE DE PUBLICATION: 26/05/2004
-----------------------	-----------------	---------------------------------

NOM DU MÉDECIN EXTERNE
(Label XML : ExternalDoctorName)

BLOC FONCTIONNEL: Médecin
Code(s): 90070
Label(s) xml: Doctor

DESCRIPTION: Nom de famille d'une personne physique.
Il faut mentionner le nom repris sur le passeport ou la carte d'identité.
Pour les femmes de nationalité belge, il s'agit du nom de jeune fille.
Si un médecin externe est intervenu suite à l'accident de travail, son nom de famille est mentionné ici.

DOMAINE DE DEFINITION:
Aucun caractère numérique (0, 1, 2, ..., 9) n'est autorisé.

REFERENCE LEGALE:

TYPE: Alphanumérique

LONGUEUR: 48

PRESENCE: Obligatoire si 00320 Numéro d'identification inami du médecin externe n'est pas présent

FORMAT:

CODE ANOMALIE SUR ACCUSE DE RECEPTION:

Intitulé anomalie	Code anomalie	Gravité
Non présent	00324-001	B
Pas dans le domaine de définition	00324-008	B
Longueur incorrecte	00324-093	B

NUMERO DE ZONE: 00273	VERSION: 2004/2	DATE DE PUBLICATION: 26/05/2004
-----------------------	-----------------	---------------------------------

LES MESURES DE PRÉVENTION PRISES OU À PRENDRE POUR ÉVITER LES ACCIDENTS SIMILAIRES
(Label XML : PreventionMeasureDescription)

BLOC FONCTIONNEL: Mesure de prévention
Code(s): 90071
Label(s) xml: PreventionMeasure

DESCRIPTION: Description libre des mesures de prévention prises.

DOMAINE DE DEFINITION: Une série de 60 positions au maximum.

REFERENCE LEGALE:

TYPE: Alphanumérique

LONGUEUR: 60

PRESENCE: Facultative

FORMAT:

CODE ANOMALIE SUR ACCUSE DE RECEPTION:

Intitulé anomalie	Code anomalie	Gravité
Longueur incorrecte	00273-093	B

NUMERO DE ZONE: 00274	VERSION: 2004/2	DATE DE PUBLICATION: 26/05/2004
-----------------------	-----------------	---------------------------------

CODE MESURE DE PRÉVENTION
(Label XML : PreventionMeasureCode)

BLOC FONCTIONNEL: Mesure de prévention
Code(s): 90071
Label(s) xml: PreventionMeasure

DESCRIPTION:

DOMAINE DE DEFINITION: Un code de 2 chiffres au maximum, figurant à l'annexe "19 - Mesure de prévention".

REFERENCE LEGALE:

TYPE: Numérique

LONGUEUR: 2

PRESENCE: Facultative

FORMAT:

CODE ANOMALIE SUR ACCUSE DE RECEPTION:

Intitulé anomalie	Code anomalie	Gravité
Non numérique	00274-002	B
Pas dans le domaine de définition	00274-008	B
Longueur incorrecte	00274-093	B

NUMERO DE ZONE: 00118	VERSION: 2004/2	DATE DE PUBLICATION: 26/05/2004
-----------------------	-----------------	---------------------------------

CODE DE LA MUTUALITÉ
(Label XML : MutualityCode)

BLOC FONCTIONNEL: Mutualité
Code(s): 90073
Label(s) xml: Mutuality

DESCRIPTION: Le code identifiant la mutualité à laquelle la victime est affiliée.

DOMAINE DE DEFINITION: Voir annexe "fat1s03 - Liste des mutualités".

REFERENCE LEGALE:

TYPE: Numérique

LONGUEUR: 3

PRESENCE: Facultative

FORMAT:

CODE ANOMALIE SUR ACCUSE DE RECEPTION:

Intitulé anomalie	Code anomalie	Gravité
Non numérique	00118-002	B
Pas dans le domaine de définition	00118-008	B
Longueur incorrecte	00118-093	B

NUMERO DE ZONE: 00361	VERSION: 2004/2	DATE DE PUBLICATION: 26/05/2004
-----------------------	-----------------	---------------------------------

DÉNOMINATION DE LA MUTUALITÉ DE LA VICTIME
(Label XML : MutualityName)

BLOC FONCTIONNEL: Mutualité
Code(s): 90073
Label(s) xml: Mutuality

DESCRIPTION: Dénomination de la mutualité à laquelle la victime est affiliée.

DOMAINE DE DEFINITION: Voir annexe "fat1s03 - liste des mutualités".

REFERENCE LEGALE:

TYPE: Alphanumérique

LONGUEUR: 104

PRESENCE: Facultative

FORMAT:

CODE ANOMALIE SUR ACCUSE DE RECEPTION:

	Intitulé anomalie	Code anomalie	Gravité
	Longueur incorrecte	00361-093	B

NUMERO DE ZONE: 00362	VERSION: 2004/2	DATE DE PUBLICATION: 26/05/2004
-----------------------	-----------------	---------------------------------

NUMÉRO D’AFFILIATION DE LA VICTIME AUPRÈS DE LA MUTUELLE
(Label XML : MutualityAffiliationId)

BLOC FONCTIONNEL: Mutualité
Code(s): 90073
Label(s) xml: Mutuality

DESCRIPTION: Numéro d'affiliation de la victime auprès de sa mutualité. Cette donnée échouera vraisemblablement dès le 01/01/2004.

DOMAINE DE DEFINITION: Le numéro d'affiliation n'a pas de structure constante pour les différentes mutualités.

REFERENCE LEGALE:

TYPE: Alphanumérique
LONGUEUR: 13
PRESENCE: Facultative
FORMAT:

CODE ANOMALIE SUR ACCUSE DE RECEPTION:

Intitulé anomalie	Code anomalie	Gravité
Longueur incorrecte	00362-093	B

NUMERO DE ZONE: 00300	VERSION: 2004/2	DATE DE PUBLICATION: 26/05/2004
-----------------------	-----------------	---------------------------------

UN PROCÈS-VERBAL A-T-IL ÉTÉ DRESSÉ ?
(Label XML : VerbalLawsuitEstablished)

BLOC FONCTIONNEL: Présence
Code(s): 90080
Label(s) xml: Presence

DESCRIPTION: Code qui indique si une instance officielle a dressé un PV des faits.

DOMAINE DE DEFINITION: 0 = NON
1 = OUI
2 = NE SAIT PAS

REFERENCE LEGALE:

TYPE: Numérique

LONGUEUR: 1

PRESENCE: Indispensable

FORMAT:

CODE ANOMALIE SUR ACCUSE DE RECEPTION:

Intitulé anomalie	Code anomalie	Gravité
Non présent	00300-001	B
Non numérique	00300-002	B
Pas dans le domaine de définition	00300-008	B
Longueur incorrecte	00300-093	B

NUMERO DE ZONE: 00301	VERSION: 2004/2	DATE DE PUBLICATION: 26/05/2004
-----------------------	-----------------	---------------------------------

PRÉSENCE DE TÉMOINS OU DES TÉMOINS ÉTAIENT-ILS PRÉSENTS ?

(Label XML : Witnesses)

BLOC FONCTIONNEL: Présence
Code(s): 90080
Label(s) xml: Presence

DESCRIPTION:

DOMAINE DE DEFINITION: 0 = NON
1 = OUI
2 = NE SAIT PAS

REFERENCE LEGALE:

TYPE: Numérique
LONGUEUR: 2
PRESENCE: Indispensable

FORMAT:

CODE ANOMALIE SUR ACCUSE DE RECEPTION:

Intitulé anomalie	Code anomalie	Gravité
Non présent	00301-001	B
Non numérique	00301-002	B
Pas dans le domaine de définition	00301-008	B
Longueur incorrecte	00301-093	B

NUMERO DE ZONE: 00302	VERSION: 2004/2	DATE DE PUBLICATION: 26/05/2004
-----------------------	-----------------	---------------------------------

UN OU PLUSIEURS TIERS PEUVENT-ILS ÊTRE TENUS POUR RESPONSABLES DE L'ACCIDENT ?
(Label XML : ThirdResponsables)

BLOC FONCTIONNEL: Présence
Code(s): 90080
Label(s) xml: Presence

DESCRIPTION: Code qui indique si un tiers peut être tenu pour responsable de l'accident.

DOMAINE DE DEFINITION: 0 = NON
1 = OUI
2 = NE SAIT PAS

REFERENCE LEGALE:

TYPE: Numérique

LONGUEUR: 1

PRESENCE: Indispensable

FORMAT:

CODE ANOMALIE SUR ACCUSE DE RECEPTION:

Intitulé anomalie	Code anomalie	Gravité
Non présent	00302-001	B
Non numérique	00302-002	B
Pas dans le domaine de définition	00302-008	B
Longueur incorrecte	00302-093	B

NUMERO DE ZONE: 00303	VERSION: 2004/2	DATE DE PUBLICATION: 26/05/2004
-----------------------	-----------------	---------------------------------

LIEU OU LE PROCÈS-VERBAL A ÉTÉ DRESSÉ
(Label XML : VerbalLawsuitPlace)

BLOC FONCTIONNEL: Procès verbal
Code(s): 90081
Label(s) xml: VerbalLawsuit

DESCRIPTION: Code postal du lieu ou le PV a été dressé. S'il s'agit d'un accident à l'étranger, le pays doit également figurer à côté de la localité.

DOMAINE DE DEFINITION:

REFERENCE LEGALE:

TYPE: Alphanumérique

LONGUEUR: 30

PRESENCE: Facultative

FORMAT:

CODE ANOMALIE SUR ACCUSE DE RECEPTION:

Intitulé anomalie	Code anomalie	Gravité
Longueur incorrecte	00303-093	B

NUMERO DE ZONE: 00304	VERSION: 2004/2	DATE DE PUBLICATION: 26/05/2004
-----------------------	-----------------	---------------------------------

AUTORITÉS / INSTANCES VERBALISANTES
(Label XML : VerbalLawsuitAuthority)

BLOC FONCTIONNEL: Procès verbal
Code(s): 90081
Label(s) xml: VerbalLawsuit

DESCRIPTION: Nom des autorités/instances dont émane le PV.

DOMAINE DE DEFINITION: Une série de 30 positions maximum.

REFERENCE LEGALE:

TYPE: Alphanumérique

LONGUEUR: 30

PRESENCE: Facultative

FORMAT:

CODE ANOMALIE SUR ACCUSE DE RECEPTION:

Intitulé anomalie	Code anomalie	Gravité
Longueur incorrecte	00304-093	B

NUMERO DE ZONE: 00305	VERSION: 2004/2	DATE DE PUBLICATION: 26/05/2004
-----------------------	-----------------	---------------------------------

DATE DE L'ÉTABLISSEMENT DU PV
(Label XML : VerbalLawsuitDate)

BLOC FONCTIONNEL: Procès verbal
Code(s): 90081
Label(s) xml: VerbalLawsuit

DESCRIPTION: Date à laquelle le PV a été dressé.

DOMAINE DE DEFINITION: AAAA est l'année du PV.
Date de l'établissement du PV >= Date de l'accident.
La date de l'établissement du PV ne peut pas se situer dans le futur.

REFERENCE LEGALE:

TYPE: Alphanumérique
LONGUEUR: 10
PRESENCE: Facultative
FORMAT: AAAA-MM-JJ
· AAAA est l'année
· MM est le mois
· JJ est le jour

CODE ANOMALIE SUR ACCUSE DE RECEPTION:

Intitulé anomalie	Code anomalie	Gravité
Pas dans le domaine de définition	00305-008	B
Invalide	00305-003	B

NUMERO DE ZONE: 00306	VERSION: 2004/2	DATE DE PUBLICATION: 26/05/2004
-----------------------	-----------------	---------------------------------

NUMÉRO D'IDENTIFICATION DU PV
(Label XML : VerbalLawsuitId)

BLOC FONCTIONNEL: Procès verbal
Code(s): 90081
Label(s) xml: VerbalLawsuit

DESCRIPTION: Numéro qui identifie le PV de manière unique.

DOMAINE DE DEFINITION: Une série de 25 caractères maximum.

REFERENCE LEGALE:

TYPE: Alphanumérique
LONGUEUR: 25
PRESENCE: Facultative

FORMAT:

CODE ANOMALIE SUR ACCUSE DE RECEPTION:

Intitulé anomalie	Code anomalie	Gravité
Longueur incorrecte	00306-093	B

NUMERO DE ZONE: 00221	VERSION: 2004/2	DATE DE PUBLICATION: 26/05/2004
-----------------------	-----------------	---------------------------------

TYPE DE LA RÉFÉRENCE
(Label XML : ReferenceType)

BLOC FONCTIONNEL: Référence
Code(s): 90082
Label(s) xml: Reference

DESCRIPTION: Indique sur quoi porte la référence (00222 Numéro de référence) : sur cette déclaration, sur une déclaration qui est apparentée à cette déclaration ou sur un ensemble de déclarations (= un dossier) auquel appartient cette déclaration.

DOMAINE DE DEFINITION: 1 = la référence porte sur cette déclaration
2 = la référence est un numéro de dossier et porte sur le dossier (= ensemble de déclarations) auquel appartient cette déclaration
3 = la référence porte sur la déclaration qui doit être annulée par cette déclaration ou sur la déclaration qui doit être remplacée par cette déclaration ou sur la déclaration qui fait l'objet de modifications.
4 = la référence porte sur une déclaration dans un autre scénario qui est apparentée à cette déclaration
Uniquement la valeur "1" est autorisée.

REFERENCE LEGALE:

TYPE: Numérique
LONGUEUR: 1
PRESENCE: Indispensable
FORMAT:

CODE ANOMALIE SUR ACCUSE DE RECEPTION:

Intitulé anomalie	Code anomalie	Gravité
Non présent	00221-001	B
Non numérique	00221-002	B
Pas dans le domaine de définition	00221-008	B
Longueur incorrecte	00221-093	B

NUMERO DE ZONE: 00222	VERSION: 2004/2	DATE DE PUBLICATION: 26/05/2004
-----------------------	-----------------	---------------------------------

NUMÉRO DE RÉFÉRENCE
(Label XML : ReferenceNbr)

BLOC FONCTIONNEL: Référence
Code(s): 90082
Label(s) xml: Reference

DESCRIPTION: Le numéro de référence.

DOMAINE DE DEFINITION:

REFERENCE LEGALE:

TYPE: Alphanumérique

LONGUEUR: 20

PRESENCE: Indispensable

FORMAT:

CODE ANOMALIE SUR ACCUSE DE RECEPTION:

Intitulé anomalie	Code anomalie	Gravité
Non présent	00222-001	B
Nombre de contrôle invalide	00222-004	B
Longueur incorrecte	00222-093	B

NUMERO DE ZONE: 00298	VERSION: 2004/2	DATE DE PUBLICATION: 26/05/2004
-----------------------	-----------------	---------------------------------

ORIGINE DE LA RÉFÉRENCE
(Label XML : ReferenceOrigin)

BLOC FONCTIONNEL: Référence
Code(s): 90082
Label(s) xml: Reference

DESCRIPTION: Valeur indiquant la source authentique d'un numéro de référence.
L'origine indique qui a créé la référence.

DOMAINE DE DEFINITION: 1 = le numéro de référence est attribué par un déclarant (une entreprise, un secrétariat social, un bureau de soft, ...)
2 = le numéro de ticket attribué par la Sécurité Sociale, identifiant de manière unique une déclaration
3 = le numéro de référence est attribué par un secteur de la Sécurité Sociale

Seule la valeur "1" est autorisée.

REFERENCE LEGALE:

TYPE: Numérique

LONGUEUR: 1

PRESENCE: Indispensable

FORMAT:

CODE ANOMALIE SUR ACCUSE DE RECEPTION:

Intitulé anomalie	Code anomalie	Gravité
Non présent	00298-001	B
Non numérique	00298-002	B
Pas dans le domaine de définition	00298-008	B
Longueur incorrecte	00298-093	B

NUMERO DE ZONE: 00307	VERSION: 2004/2	DATE DE PUBLICATION: 26/05/2004
-----------------------	-----------------	---------------------------------

TYPE DE TÉMOIN
(Label XML : TypeOfWitness)

BLOC FONCTIONNEL: Témoin
Code(s): 90087
Label(s) xml: Witness

DESCRIPTION: Code qui désigne le type du témoin.

DOMAINE DE DEFINITION: 0 = VISUEL-DIRECT
1 = INDIRECT

REFERENCE LEGALE:

TYPE: Numérique

LONGUEUR: 1

PRESENCE: Indispensable

FORMAT:

CODE ANOMALIE SUR ACCUSE DE RECEPTION:

Intitulé anomalie	Code anomalie	Gravité
Non présent	00307-001	B
Pas dans le domaine de définition	00307-008	B
Longueur incorrecte	00307-093	B

NUMERO DE ZONE: 00326	VERSION: 2004/2	DATE DE PUBLICATION: 26/05/2004
-----------------------	-----------------	---------------------------------

LE TIERS PRÉSUME RESPONSABLE EST-IL CONNU ?
(Label XML : ThirdResponsibleKnown)

BLOC FONCTIONNEL: Tiers responsable
Code(s): 90088
Label(s) xml: ThirdResponsible

DESCRIPTION: Code qui indique si le tiers présumé responsable est connu.

DOMAINE DE DEFINITION: 0 = NON
1 = OUI
2 = NE SAIT PAS

REFERENCE LEGALE:

TYPE: Numérique

LONGUEUR: 1

PRESENCE: Indispensable

FORMAT:

CODE ANOMALIE SUR ACCUSE DE RECEPTION:

Intitulé anomalie	Code anomalie	Gravité
Non présent	00326-001	B
Non numérique	00326-002	B
Pas dans le domaine de définition	00326-008	B
Longueur incorrecte	00326-093	B

NUMERO DE ZONE: 00154	VERSION: 2004/2	DATE DE PUBLICATION: 26/05/2004
-----------------------	-----------------	---------------------------------

NUMÉRO DE TÉLÉPHONE DE LA VICTIME
(Label XML : VictimPhoneNumber)

BLOC FONCTIONNEL: Victime
Code(s): 90090
Label(s) xml: Victim

DESCRIPTION: Numéro de téléphone de la victime auquel il/elle peut être contacté(e) pour le suivi et la problématique concernant cette déclaration d'accident.

DOMAINE DE DEFINITION:

REFERENCE LEGALE:

TYPE: Alphanumérique

LONGUEUR: 16

PRESENCE: Facultative

FORMAT:

CODE ANOMALIE SUR ACCUSE DE RECEPTION:

Intitulé anomalie	Code anomalie	Gravité
Longueur incorrecte	00154-093	B

NUMERO DE ZONE: 00343	VERSION: 2004/2	DATE DE PUBLICATION: 26/05/2004
-----------------------	-----------------	---------------------------------

CODE LINGUISTIQUE DE LA VICTIME
(Label XML : VictimLanguageCode)

BLOC FONCTIONNEL: Victime
Code(s): 90090
Label(s) xml: Victim

DESCRIPTION: Langue à utiliser pour la communication avec la victime et liée à cet accident de travail spécifique en accord avec la législation linguistique.

DOMAINE DE DEFINITION: 1 = Néerlandais
2 = Français
3 = Allemand

REFERENCE LEGALE:

TYPE: Numérique

LONGUEUR: 1

PRESENCE: Indispensable

FORMAT:

CODE ANOMALIE SUR ACCUSE DE RECEPTION:

Intitulé anomalie	Code anomalie	Gravité
Non présent	00343-001	B
Non numérique	00343-002	B
Pas dans le domaine de définition	00343-008	B
Longueur incorrecte	00343-093	B

NUMERO DE ZONE: 00359	VERSION: 2004/2	DATE DE PUBLICATION: 26/05/2004
-----------------------	-----------------	---------------------------------

DEGRÉ DE PARENTÉ AVEC L'EMPLOYEUR
(Label XML : EmployerRelatednessDegree)

BLOC FONCTIONNEL: Victime
Code(s): 90090
Label(s) xml: Victim

DESCRIPTION: Indique l'éventuelle parenté de la victime avec l'employeur.

DOMAINE DE DEFINITION: 0 = pas de parenté
1 = premier grade (fils/fille - père/mère)
2 = autre lien de parenté

REFERENCE LEGALE:

TYPE: Numérique

LONGUEUR: 1

PRESENCE: Indispensable

FORMAT:

CODE ANOMALIE SUR ACCUSE DE RECEPTION:

Intitulé anomalie	Code anomalie	Gravité
Non présent	00359-001	B
Non numérique	00359-002	B
Pas dans le domaine de définition	00359-008	B
Longueur incorrecte	00359-093	B

NUMERO DE ZONE: 00514	VERSION: 2004/2	DATE DE PUBLICATION: 26/05/2004
------------------------------	------------------------	--

NUMÉRO DE COMPTE DE L'ASSURÉ SOCIAL - VICTIME
(Label XML : VictimAccountNumber)

BLOC FONCTIONNEL: Victime
Code(s): 90090
Label(s) xml: Victim

DESCRIPTION: Un numéro de compte auprès d'une institution financière; le numéro est précédé par le code ISO qui fait référence au pays d'origine du numéro de compte.

DOMAINE DE DEFINITION: Position 1-2 : Code ISO pour le pays d'origine du numéro de compte.
Ce code consiste en deux caractères alphanumériques appartenant à l'ensemble [A;Z]; le code est repris à l'annexe 5 - Liste des codes pays.
Position 3-4 : Donnée numériques
Ces positions reprennent chacune un chiffre appartenant à l'ensemble [0; 9].
Si le numéro de compte n'est pas codifié selon la norme IBAN, la valeur par défaut "00" doit être remplie.
Si le numéro de compte est bien codifié selon la norme IBAN, on a ici un chiffre significatif qui reprend la valeur de contrôle pour la codification IBAN.
Position 5-34 : Numéro de compte noté selon le mode de représentation de numéros de compte du pays où le numéro de compte a été attribué.
Ces positions reprennent des caractères alphanumériques des ensembles [0; 9], [a;z] ou [A; Z]. Si le numéro de compte reprend des caractères non significatifs tels que espace, /, \, -, ..., ceux-ci ne peuvent être notés.

Uniquement pour des numéros de compte belges la valeur de contrôle pour la codification IBAN doit être remplie (position 3-4). En ce qui concerne les numéros de comptes non belges, il faut remplir la valeur par défaut "00".

REFERENCE LEGALE:

TYPE: Alphanumérique

LONGUEUR: 34

PRESENCE: Facultative

FORMAT:

CODE ANOMALIE SUR ACCUSE DE RECEPTION:

Intitulé anomalie	Code anomalie	Gravité
Nombre de contrôle invalide	00514-004	B
Pas dans le domaine de définition	00514-008	B
Longueur incorrecte	00514-093	B

NUMERO DE ZONE: 00130	VERSION: 2004/2	DATE DE PUBLICATION: 26/05/2004
-----------------------	-----------------	---------------------------------

NUMÉRO D'IMMATRICULATION ONSS DE L'ENTREPRISE UTILISATRICE
(Label XML : UsingEmployerRegistrationNbr)

BLOC FONCTIONNEL: Entreprise utilisatrice

Code(s): 90107

Label(s) xml: UsingEmployer

DESCRIPTION: Chaque employeur, qu'il soit une personne physique, un groupement de personnes physiques ou une personne morale, qui occupe du personnel soumis à la loi du 27 juin 1969, doit être inscrit à l'ONSS. Il s'agit d'un numéro d'immatriculation à l'ONSS définitif.

DOMAINE DE DEFINITION: Nombre entier et élément de [100006;19999934] pour les numéros définitifs.

REFERENCE LEGALE:

TYPE: Numérique

LONGUEUR: 9

PRESENCE: Facultative

FORMAT: NNNNNNNCC
 . NNNNNNN est le numéro
 · CC est le numéro de contrôle.

CODE ANOMALIE SUR ACCUSE DE RECEPTION:

Intitulé anomalie	Code anomalie	Gravité
Non numérique	00130-002	B
Nombre de contrôle invalide	00130-004	B
Pas dans le domaine de définition	00130-008	B
Longueur incorrecte	00130-093	B

NUMERO DE ZONE: 00131	VERSION: 2004/2	DATE DE PUBLICATION: 26/05/2004
-----------------------	-----------------	---------------------------------

NUMÉRO UNIQUE D'ENTREPRISE UTILISATRICE
(Label XML : UsingEmployerCompanyID)

BLOC FONCTIONNEL: Entreprise utilisatrice

Code(s): 90107

Label(s) xml: UsingEmployer

DESCRIPTION: Numéro qui identifie de manière unique un employeur, qu'il s'agisse d'une personne physique, d'un groupement de personnes physiques ou d'une personne morale.

DOMAINE DE DEFINITION: Nombre entier positif et élément de [0; 1999999943]. La valeur 0 est utilisée pour renseigner que l'on ne connaît pas le numéro unique d'entreprise.

REFERENCE LEGALE:

TYPE: Numérique

LONGUEUR: 10

PRESENCE: Facultative

FORMAT:

CODE ANOMALIE SUR ACCUSE DE RECEPTION:

Intitulé anomalie	Code anomalie	Gravité
Non numérique	00131-002	B
Invalide	00131-003	B
Pas dans le domaine de définition	00131-008	B
Nombre de contrôle invalide	00131-004	B

NUMERO DE ZONE: 00135	VERSION: 2004/2	DATE DE PUBLICATION: 26/05/2004
-----------------------	-----------------	---------------------------------

CATÉGORIE DE L'EMPLOYEUR DE L'ENTREPRISE UTILISATRICE
(Label XML : UsingEmployerClass)

BLOC FONCTIONNEL: Entreprise utilisatrice

Code(s): 90107

Label(s) xml: UsingEmployer

DESCRIPTION: L'indice de catégorie permet de différencier les employeurs selon leurs obligations en fonction de particularités propres à l'activité exercée. Il est attribué par l'ONSS ou l'ONSSAPL selon que l'employeur est immatriculé à l'ONSS ou l'ONSSAPL.

DOMAINE DE DEFINITION: Nombre de 3 chiffres attribué par l'ONSS ou l'ONSSAPL.

REFERENCE LEGALE:

TYPE: Numérique

LONGUEUR: 3

PRESENCE: Facultative

FORMAT:

CODE ANOMALIE SUR ACCUSE DE RECEPTION:

	Intitulé anomalie	Code anomalie	Gravité
	Non numérique	00135-002	B
	Invalide	00135-003	B

NUMERO DE ZONE: 00153	VERSION: 2004/2	DATE DE PUBLICATION: 26/05/2004
-----------------------	-----------------	---------------------------------

DÉNOMINATION DE L'ENTREPRISE UTILISATRICE
(Label XML : UsingEmployerName)

BLOC FONCTIONNEL: Entreprise utilisatrice
Code(s): 90107
Label(s) xml: UsingEmployer

DESCRIPTION:

DOMAINE DE DEFINITION:

REFERENCE LEGALE:

TYPE: Alphanumérique

LONGUEUR: 96

PRESENCE: Obligatoire si 00130 numéro d'immatriculation ONSS de l'entreprise utilisatrice n'est pas présent

FORMAT:

CODE ANOMALIE SUR ACCUSE DE RECEPTION:

Intitulé anomalie	Code anomalie	Gravité
Non présent	00153-001	B
Longueur incorrecte	00153-093	B

NUMERO DE ZONE: 00156	VERSION: 2004/2	DATE DE PUBLICATION: 26/05/2004
-----------------------	-----------------	---------------------------------

CHOIX DE LA LANGUE DU PDF
(Label XML : LanguageCodePdf)

BLOC FONCTIONNEL: Information sur la déclaration
Code(s): 90171
Label(s) xml: DclInformation

DESCRIPTION: Le choix de la langue du document imprimable (pdf).

DOMAINE DE DEFINITION: 1 = Néerlandais
2 = Français
3 = Allemand

REFERENCE LEGALE:

TYPE: Numérique

LONGUEUR: 1

PRESENCE: Indispensable

FORMAT:

CODE ANOMALIE SUR ACCUSE DE RECEPTION:

Intitulé anomalie	Code anomalie	Gravité
Non présent	00156-001	B
Non numérique	00156-002	B
Pas dans le domaine de définition	00156-008	B
Longueur incorrecte	00156-093	B

FAT: scenario 1 - FAT 1 - Annexe numéro 2: Liste des codes travailleurs pour lesquels des cotisations sont dues
Version: 2004/2

Date de publication:

26/05/2004

L'annexe est modifiée: Vous trouverez le détail des modifications -en gras- dans les documents Word et PDF

Contenu de l'annexe: 



AN2004-2-Fr2.pdf



AN2004-2-Fr2.doc



AN2004-2-Fr2.xls



AN2004-2-FR2.tx



AN2004-2-FR2.xml

Cotisation FAT- FMP

Type code travailleur	Code	Libellé	Type travailleur	Présence	Valide à partir du trimestre	Valide jusqu'au trimestre	Date de début de validité	Date de fin de validité
Cotisation FAT- FMP	013	Jeunes défavorisés	Travailleurs manuels	3	2003/1	9999/4	1/01/1900	1/01/9999
Cotisation FAT- FMP	015	Ouvriers et assimilés, y compris gens de maison	Travailleurs manuels	3	2003/1	9999/4	1/01/1900	1/01/9999
Cotisation FAT- FMP	016	Mineurs	Travailleurs manuels	3	2003/1	9999/4	1/01/1900	1/01/9999
Cotisation FAT- FMP	027	Elèves-ouvriers et stagiaires	Travailleurs manuels	3	2003/1	9999/4	1/01/1900	1/01/9999
Cotisation FAT- FMP	041	Domestiques victimes d'un accident du travail survenu avant le 01/04/1983	Travailleurs manuels	3	2003/1	9999/4	1/01/1900	1/01/9999
Cotisation FAT- FMP	045	Domestiques victimes d'un accident du travail à partir du 01/04/1983 ou de maladie professionnelle	Travailleurs manuels	3	2003/1	9999/4	1/01/1900	1/01/9999
Cotisation FAT- FMP	487	Elèves-employés et stagiaires	Travailleurs intellectuels	3	2003/1	9999/4	1/01/1900	1/01/9999
Cotisation FAT- FMP	493	Médecins en formation de médecin spécialiste. Jeunes défavorisés. Boursiers originaires d'un pays hors CEE.	Travailleurs intellectuels	3	2003/1	9999/4	1/01/1900	1/01/9999
Cotisation FAT- FMP	494	Sportifs rémunérés, sauf les coureurs cyclistes professionnels (détenteurs d'une licence de la ligue vélocipédique belge), victimes d'un accident du travail depuis le 01/01/1985	Travailleurs intellectuels	3	2003/1	9999/4	1/01/1900	1/01/9999
Cotisation FAT- FMP	495	Travailleurs intellectuels et assimilés, employés de maison, ainsi que les coureurs cyclistes professionnels (détenteurs d'une licence de la ligue vélocipédique belge) victimes d'un accident du travail survenu depuis le 01/01/1985, parents d'accueil, artistes, travailleurs occasionnels de l'Horeca.	Travailleurs intellectuels	3	2003/1	9999/4	1/01/1900	1/01/9999
Cotisation FAT- FMP	675	Travailleurs statutaires	Fonctionnaires	3	2003/1	9999/4	1/01/1900	1/01/9999

Cotisation non liée à une personne physique

Type code travailleur	Code	Libellé	Type travailleur	Présence	Valide à partir du trimestre	Valide jusqu'au trimestre	Date de début de validité	Date de fin de validité
Cotisation non liée à une personne physique	851	Cotisation spéciale due sur les versements effectués par les employeurs pour la constitution d'une pension extra-légale en faveur des membres de leur personnel ou de leurs ayants-droit	Cotisation non liée à une personne physique	4	2003/1	9999/4	1/01/1900	1/01/9999
Cotisation non liée à une personne physique	861	Cotisation due sur les participations aux bénéfices	Cotisation non liée à une personne physique	4	2003/1	9999/4	1/01/1900	1/01/9999
Cotisation non liée à une personne physique	870	Cotisation due sur le double pécule de vacances des employés	Cotisation non liée à une personne physique	4	2003/1	9999/4	1/01/1900	1/01/9999

Cotisation ordinaire

Type code travailleur	Code	Libellé	Type travailleur	Présence	Valide à partir du trimestre	Valide jusqu'au trimestre	Date de début de validité	Date de fin de validité
Cotisation ordinaire	010	Ouvriers temporaires dans l'horticulture et l'agriculture (employeurs immatriculés sous les catégories 194, 494 ou 193) et ouvriers occasionnels dans l'Horeca (employeurs immatriculés sous les catégories 016, 017, 097 et 497).	Travailleurs manuels	3	2003/1	9999/4	1/01/1900	1/01/9999
Cotisation ordinaire	011	Ouvriers de catégorie spéciale à déclarer sur base des rémunérations forfaitaires par des employeurs immatriculés sous les catégories 016, 017, 019, 020, 023, 068, 146, 158, 166 ou 562 (cotisation de modération salariale non due) et apprentis de cette catégorie à partir de l'année où ils atteignent 19 ans.	Travailleurs manuels	3	2003/1	9999/4	1/01/1900	1/01/9999

Type code travailleur	Code	Libellé	Type travailleur	Présence	Valide à partir du trimestre	Valide jusqu'au trimestre	Date de début de validité	Date de fin de validité
Cotisation ordinaire	012	Ouvriers handicapés et apprentis de cette catégorie à partir de l'année où ils atteignent 19 ans : a) Occupés dans un atelier protégé agréé immatriculé sous la catégorie 073, 173 ou 273 (cotisation de modération salariale non due). b) A déclarer par les employeurs immatriculés sous la catégorie 811 (cotisation de modération salariale due).	Travailleurs manuels	3	2003/1	9999/4	1/01/1900	1/01/9999
Cotisation ordinaire	013	Chauffeurs de taxi affectés au transport de personnes occupés par des employeurs immatriculés sous la catégorie 068 (cotisation de modération salariale non due) et apprentis de cette catégorie à partir de l'année où ils atteignent 19 ans.	Travailleurs manuels	3	2003/1	9999/4	1/01/1900	1/01/9999
Cotisation ordinaire	014	Ouvriers de catégorie ordinaire pour qui la cotisation au Fonds Forestier est due par des employeurs immatriculés sous la catégorie 029 et apprentis de cette catégorie à partir de l'année où ils atteignent 19 ans.	Travailleurs manuels	3	2003/1	9999/4	1/01/1900	1/01/9999
Cotisation ordinaire	015	Ouvriers de catégorie ordinaire et apprentis de cette catégorie à partir de l'année où ils atteignent 19 ans : a) à déclarer sur base des rémunérations proméritées par des employeurs immatriculés sous les catégories 016, 017, 019, 020, 023, 068, 158, 166 ou 562 (cotisation de modération salariale due) ; b) pour qui la cotisation au Fonds Forestier n'est pas due par des employeurs immatriculés sous la catégorie 029 ; c) tous les autres ouvriers non mentionnés ailleurs.	Travailleurs manuels	3	2003/1	9999/4	1/01/1900	1/01/9999
Cotisation ordinaire	016	Mineur travaillant en surface et apprentis de cette catégorie à partir de l'année où ils atteignent 19 ans.	Travailleurs manuels	3	2003/1	9999/4	1/01/1900	1/01/9999
Cotisation ordinaire	017	Mineur travaillant en sous-sol et apprentis de cette catégorie à partir de l'année où ils atteignent 19 ans.	Travailleurs manuels	3	2003/1	9999/4	1/01/1900	1/01/9999

Type code travailleur	Code	Libellé	Type travailleur	Présence	Valide à partir du trimestre	Valide jusqu'au trimestre	Date de début de validité	Date de fin de validité
Cotisation ordinaire	020	Elèves ouvriers de catégorie spéciale (voir code 010 dans catégories 016, 017, 097 et 497) jusqu'au 31 décembre de l'année où ils atteignent 18 ans.	Travailleurs manuels	3	2003/3	9999/4	1/07/2003	1/01/9999
Cotisation ordinaire	022	Elèves-ouvriers et stagiaires de catégorie spéciale (voir code 011 et 010) jusqu'au 31 décembre de l'année où ils atteignent 18 ans.	Travailleurs manuels	3	2003/1	9999/4	1/01/1900	1/01/9999
Cotisation ordinaire	024	Contractuels subventionnés, travailleurs manuels déclarés sur base d'une rémunération réelle (voir code 015 points b) et c))	Travailleurs manuels	3	2003/1	9999/4	1/01/1900	1/01/9999
Cotisation ordinaire	025	Contractuels subventionnés, travailleurs manuels handicapés déclarés sur base d'une rémunération réelle, occupés dans des ateliers protégés	Travailleurs manuels	3	2003/1	9999/4	1/01/1900	1/01/9999
Cotisation ordinaire	026	Elèves ouvriers et stagiaires de catégorie ordinaire (voir code 014) jusqu'au 31 décembre de l'année où ils atteignent 18 ans.	Travailleurs manuels	3	2003/1	9999/4	1/01/1900	1/01/9999
Cotisation ordinaire	027	Elèves ouvriers et stagiaires de catégorie ordinaire (voir code 015) jusqu'au 31 décembre de l'année où ils atteignent 18 ans.	Travailleurs manuels	3	2003/1	9999/4	1/01/1900	1/01/9999
Cotisation ordinaire	029	Contractuels subventionnés, travailleurs manuels déclarés sur base d'une rémunération forfaitaire occupés par les pouvoirs publics et autres établissements, associations et sociétés assimilés	Travailleurs manuels	3	2003/1	9999/4	1/01/1900	1/01/9999

Type code travailleur	Code	Libellé	Type travailleur	Présence	Valide à partir du trimestre	Valide jusqu'au trimestre	Date de début de validité	Date de fin de validité
Cotisation ordinaire	035	Apprentis et assimilés travailleurs manuels jusqu'au 31 décembre de l'année où ils atteignent 18 ans : - Apprentis sous contrat d'apprentissage agréé Classes moyennes. - Apprentis sous contrat d'engagement d'apprentissage contrôlé Classes moyennes. - Apprentis de professions exercées par des travailleurs salariés (contrat d'apprentissage industriel). - Stagiaires avec contrat de stage de formation de chef d'entreprise. - Elèves avec convention d'insertion socio-professionnelle reconnue par les communautés et Régions. - Stagiaires en convention d'immersion professionnelle.	Travailleurs manuels	3	2003/1	9999/4	1/01/1900	1/01/9999
Cotisation ordinaire	045	Domestiques déclarés par des employeurs immatriculés sous la catégorie 037 ou 437	Travailleurs manuels	3	2003/1	9999/4	1/01/1900	1/01/9999
Cotisation ordinaire	046	Artistes et apprentis de cette catégorie à partir de l'année où ils atteignent 19 ans.	Travailleurs intellectuels	3	2003/3	9999/4	1/07/2003	1/01/9999
Cotisation ordinaire	047	Artistes - Elèves à temps partiel jusqu'au 31 décembre de l'année où ils atteignent 18 ans.	Travailleurs intellectuels	3	2003/3	9999/4	1/07/2003	1/01/9999
Cotisation ordinaire	439	Apprentis et assimilés travailleurs intellectuels jusqu'au 31 décembre de l'année où ils atteignent 18 ans.	Travailleurs intellectuels	3	2003/1	9999/4	1/01/1900	1/01/9999
Cotisation ordinaire	480	Elèves employés de catégorie spéciale (voir code 490 dans catégories 016, 017, 097 et 497) jusqu'au 31 décembre de l'année où ils atteignent 18 ans.	Travailleurs intellectuels	3	2003/3	9999/4	1/07/2003	1/01/9999
Cotisation ordinaire	484	Contractuels subventionnés travailleurs intellectuels occupés par les pouvoirs publics et autres établissements, associations et sociétés assimilés	Travailleurs intellectuels	3	2003/1	9999/4	1/01/1900	1/01/9999

Type code travailleur	Code	Libellé	Type travailleur	Présence	Valide à partir du trimestre	Valide jusqu'au trimestre	Date de début de validité	Date de fin de validité
Cotisation ordinaire	485	Contractuels subventionnés, travailleurs intellectuels handicapés, occupés dans des ateliers protégés agréés	Travailleurs intellectuels	3	2003/1	9999/4	1/01/1900	1/01/9999
Cotisation ordinaire	487	Elèves-employés et stagiaires jusqu'au 31 décembre de l'année où ils atteignent 18 ans.	Travailleurs intellectuels	3	2003/1	9999/4	1/01/1900	1/01/9999
Cotisation ordinaire	490	Employés occasionnels dans l'Horeca (employeurs immatriculés sous les catégories 016, 017, 097 et 497).	Travailleurs intellectuels	3	2003/3	9999/4	1/07/2003	1/01/9999
Cotisation ordinaire	492	Employés handicapés et apprentis de cette catégorie à partir de l'année où ils atteignent 19 ans : a) Occupés dans un atelier protégé agréé immatriculé sous les catégories 073, 173 et 273 (cotisation de modération salariale non due). b) A déclarer par les employeurs immatriculés sous la catégorie 811 (cotisation de modération salariale due)	Travailleurs intellectuels	3	2003/1	9999/4	1/01/1900	1/01/9999
Cotisation ordinaire	493	Le personnel académique et scientifique des universités immatriculées sous les catégories 175 ou 396. Contractuels ne relevant pas du régime des vacances annuelles des salariés dans les catégories 040 et 075"	Travailleurs intellectuels	3	2003/1	9999/4	1/01/1900	1/01/9999
Cotisation ordinaire	495	Employés et apprentis de cette catégorie à partir de l'année où ils atteignent 19 ans : a) Employés de catégorie ordinaire. b) Sportifs rémunérés et déclarés par des employeurs immatriculés sous les catégories 070 ou 076.	Travailleurs intellectuels	3	2003/1	9999/4	1/01/1900	1/01/9999
Cotisation ordinaire	497	Parents d'accueil reconnus	Travailleurs intellectuels	3	2003/2	9999/4	1/04/2003	1/01/9999
Cotisation ordinaire	498	Bénéficiaires d'une bourse de (post) doctorat originaires d'un pays hors CEE n'ayant pas de conventions avec la Belgique	Travailleurs intellectuels	3	2003/3	9999/4	1/07/2003	1/01/9999

Type code travailleur	Code	Libellé	Type travailleur	Présence	Valide à partir du trimestre	Valide jusqu'au trimestre	Date de début de validité	Date de fin de validité
Cotisation ordinaire	671	Travailleurs engagés après le 31 décembre 1998 et soumis uniquement à l'assurance Soins de Santé et aux allocations familiales	Fonctionnaires	3	2003/1	9999/4	1/01/1900	1/01/9999
Cotisation ordinaire	673	Mandataires ou ayant une fonction de staff dans les services publics	Fonctionnaires	3	2003/1	9999/4	1/01/1900	1/01/9999
Cotisation ordinaire	675	Travailleurs soumis uniquement à l'assurance Soins de Santé	Fonctionnaires	3	2003/1	9999/4	1/01/1900	1/01/9999

Cotisation spéciale étudiant

Type code travailleur	Code	Libellé	Type travailleur	Présence	Valide à partir du trimestre	Valide jusqu'au trimestre	Date de début de validité	Date de fin de validité
Cotisation spéciale étudiant	840	Travailleurs étudiants pour lesquels la cotisation de solidarité pour les étudiants occupés dans le cadre d'un contrat d'occupation d'étudiants durant les mois de juillet, août et septembre, à condition que la durée d'engagement n'excède pas un mois est due	Étudiant	1	2003/1	9999/4	1/01/1900	1/01/9999

Cotisation spéciale prépensionné

Type code travailleur	Code	Libellé	Type travailleur	Présence	Valide à partir du trimestre	Valide jusqu'au trimestre	Date de début de validité	Date de fin de validité
Cotisation spéciale prépensionné	879	Travailleurs prépensionnés pour lesquels une cotisation spéciale sur les prépensions conventionnelles est due	Travailleur prépensionné	1	2003/1	9999/4	1/01/1900	1/01/9999

Cotisation spéciale travailleur statutaire licencié

Type code travailleur	Code	Libellé	Type travailleur	Présence	Valide à partir du trimestre	Valide jusqu'au trimestre	Date de début de validité	Date de fin de validité
Cotisation spéciale travailleur statutaire licencié	876	Cotisation due pour le personnel statutaire licencié du secteur public et assimilé, dont la relation de travail prend fin et les militaires rendus à la vie civile à déclarer sous la catégorie 134 - Régime assurance maladie - invalidité	Travailleur statutaire licencié	1	2003/1	9999/4	1/01/1900	1/01/9999
Cotisation spéciale travailleur statutaire licencié	877	Cotisation due pour le personnel statutaire licencié du secteur public et assimilé, dont la relation de travail prend fin et les militaires rendus à la vie civile à déclarer sous la catégorie 134 - Régime chômage	Travailleur statutaire licencié	1	2003/1	9999/4	1/01/1900	1/01/9999

Cotisation supplémentaire

Type code travailleur	Code	Libellé	Type travailleur	Présence	Valide à partir du trimestre	Valide jusqu'au trimestre	Date de début de validité	Date de fin de validité
Cotisation supplémentaire	809	Cotisation destinée au Fonds d'indemnisation des travailleurs licenciés en cas de fermeture d'entreprises (F.F.E.)	Cotisation supplémentaire	2	2003/1	9999/4	1/01/1900	1/01/9999
Cotisation supplémentaire	810	Cotisation spéciale destinée au Fonds d'indemnisation des travailleurs licenciés en cas de fermeture d'entreprises (F.F.E.)	Cotisation supplémentaire	2	2003/1	9999/4	1/01/1900	1/01/9999
Cotisation supplémentaire	820	Cotisation destinée aux Fonds de sécurité d'existence due sur les rémunérations à 108 % des travailleurs manuels (inclus les élèves ouvriers stagiaires et les contractuels subventionnés). Pour les employeurs de l'intérim construction (catégories 224, 226, 244, 254), il s'agit des cotisations destinées au Fonds social pour intérimaires et au Fonds de sécurité d'existence de la construction	Cotisation supplémentaire	2	2003/1	9999/4	1/01/1900	1/01/9999
Cotisation supplémentaire	825	Cotisation pour un Fonds de pension sectoriel	Cotisation supplémentaire	2	2004/2	9999/4	1/04/2004	1/01/9999

Type code travailleur	Code	Libellé	Type travailleur	Présence	Valide à partir du trimestre	Valide jusqu'au trimestre	Date de début de validité	Date de fin de validité
Cotisation supplémentaire	830	Cotisation destinée aux Fonds de sécurité d'existence (autres que les Fonds Social C.P.N.A.E. (CP n° 218) ou du commerce de détail indépendant (CP n° 201) et autre que le « Fonds social du secteur socio-culturel des Communautés française et germanophone » pour les employeurs de la catégorie 076), due sur les rémunérations des travailleurs intellectuels (inclus les élèves employés stagiaires et les contractuels subventionnés)	Cotisation supplémentaire	2	2003/1	9999/4	1/01/1900	1/01/9999
Cotisation supplémentaire	831	Cotisation destinée au Fonds Social C.P.N.A.E. (CP n° 218) due sur les rémunérations des travailleurs intellectuels (inclus les élèves employés stagiaires et les contractuels subventionnés)	Cotisation supplémentaire	2	2003/1	9999/4	1/01/1900	1/01/9999
Cotisation supplémentaire	832	Cotisation destinée au Fonds Social du commerce de détail indépendant (CP n° 201) due sur les rémunérations des travailleurs intellectuels (inclus les élèves employés stagiaires et les contractuels subventionnés)	Cotisation supplémentaire	2	2003/1	9999/4	1/01/1900	1/01/9999
Cotisation supplémentaire	833	Cotisation destinée au "Fonds social du secteur socio-culturel des Communautés française et germanophone" pour les employeurs de la catégorie 076, due sur les rémunérations des travailleurs intellectuels (inclus les élèves employés stagiaires et contractuels subventionnés)	Cotisation supplémentaire	2	2003/1	9999/4	1/01/1900	1/01/9999
Cotisation supplémentaire	852	Cotisation destinée aux mesures en faveur de l'emploi et de la formation	Cotisation supplémentaire	2	2003/1	9999/4	1/01/1900	1/01/9999
Cotisation supplémentaire	854	Cotisation destinée aux jeunes bénéficiant d'un parcours d'insertion	Cotisation supplémentaire	2	2003/1	9999/4	1/01/1900	1/01/9999
Cotisation supplémentaire	855	Cotisation spéciale à charge des employeurs de code d'importance 3 à 9, pour les travailleurs soumis à la cotisation de modération salariale (A.R. 401)	Cotisation supplémentaire	2	2003/1	9999/4	1/01/1900	1/01/9999
Cotisation supplémentaire	856	Cotisation spéciale pour la sécurité sociale (Loi du 30 mars 1994 portant des dispositions sociales)	Cotisation supplémentaire	2	2003/1	9999/4	1/01/1900	1/01/9999

Type code travailleur	Code	Libellé	Type travailleur	Présence	Valide à partir du trimestre	Valide jusqu'au trimestre	Date de début de validité	Date de fin de validité
Cotisation supplémentaire	857	Cotisation spéciale à charge des employeurs de code d'importance 3 à 9, pour les travailleurs non soumis à la cotisation de modération salariale (A.R. 401)	Cotisation supplémentaire	2	2003/1	9999/4	1/01/1900	1/01/9999
Cotisation supplémentaire	859	Cotisation patronale particulière destinée au financement du chômage temporaire et du complément d'ancienneté pour chômeurs âgés	Cotisation supplémentaire	2	2003/1	9999/4	1/01/1900	1/01/9999
Cotisation supplémentaire	860	Cotisation de solidarité sur l'usage personnel d'un véhicule de société	Cotisation supplémentaire	2	2003/1	9999/4	1/01/1900	1/01/9999

Commentaire type code travailleur

- Cotisation ordinaire : correspond au code travailleur des blocs fonctionnels ligne travailleur et cotisations dues ligne travailleur
- Cotisation spéciale étudiant : correspond au code travailleur du bloc fonctionnel cotisation travailleur étudiant
- Cotisation spéciale statutaire licencié : correspond au code travailleur du bloc fonctionnel cotisation travailleur statutaire licencié
- Cotisation spéciale prépensionné : correspond au code travailleur du bloc fonctionnel travailleur prépensionné
- Cotisation FAT/FMP : correspond au code travailleur du bloc fonctionnel cotisations dues ligne travailleur
- Cotisation complémentaire : correspond au code travailleur cotisation du bloc fonctionnel cotisations dues ligne travailleur
- Cotisation non liée à une personne physique : correspond au code travailleur du bloc fonctionnel cotisation non liée à une personne physique,

Commentaire présence

- 1 = uniquement autorisé pour le code travailleur (zone 00037)
- 2 = uniquement autorisé pour le code travailleur cotisation (zone 00082)
- 3 = autorisé pour le code travailleur (zone 00037) et le code travailleur cotisation (zone 00082)
- 4 = uniquement autorisé pour le code travailleur pour une cotisation non liée à une personne physique (zone 00020)

FAT: scenario 1 - FAT 1 - Annexe numéro 5: Liste des codes pays
Version: 2004/2

Date de publication:

26/05/2004

L'annexe est modifiée: Vous trouverez le détail des modifications -en gras- dans les documents Word et PDF

Contenu de l'annexe: 



AN2004-1-Fr5.pdf



AN2004-1-Fr5.doc



AN2004-1-Fr5.xls



AN2004-1-Fr5.tx



AN2004-1-Fr5.xr

Pays	Code Pays INS	ISO Code	Date de début de validité	Date de fin de validité
Abu Dhabi	269		01/01/1900	08/12/1971
Afars et Issas	380		01/01/1900	19/09/1977
Afghanistan	251	AF	01/01/1900	31/12/9999
Afrique du Sud Rep. d'	325	ZA	01/01/1900	31/12/9999
Albanie	101	AL	01/01/1900	31/12/9999
Algérie	351	DZ	01/01/1900	31/12/9999
Allemagne	134		01/01/1900	31/12/1992
Allemagne	173		01/01/1900	23/05/1949
Allemagne (Rép. dém.)	104		01/01/1900	31/12/1992
Allemagne (Rép. dém.)	170		01/01/1900	03/10/1990
Allemagne (Rép. féd.)	103	DE	01/01/1900	31/12/9999
Andorre	102	AD	01/01/1900	31/12/9999
Angola	341	AO	01/01/1900	31/12/9999
Angola	381	AO	01/01/1900	31/12/9999
Anguilla (R.U.)	490	AI	01/01/1900	31/12/9999
Antigua (R.U.)	491	AG	01/01/1900	31/12/9999
Antilles américaines	483		01/01/1900	31/12/9999
Antilles britanniques	424		01/01/1900	31/12/9999
Antilles françaises	481		01/01/1900	31/12/9999
Antilles néerlandaises	482	AN	01/01/1900	31/12/9999
Apatride	900		01/01/1900	31/12/9999
Arabie Saoudite	252	SA	01/01/1900	31/12/9999
Archipel des Carolines	680		01/01/1900	31/12/9999
Archipel des Comores	343	KM	01/01/1900	31/12/9999
Archipel des Comores	386	KM	01/01/1900	31/12/9999
Argentine	511	AR	01/01/1900	31/12/9999
Arménie (Rép.)	249	AM	31/12/1991	31/12/9999
Australie	611	AU	01/01/1900	31/12/9999
Autriche	105	AT	01/01/1900	31/12/9999
Azerbaïdjan (Rép.)	250	AZ	31/12/1991	31/12/9999
Bahamas	425	BS	01/01/1900	31/12/9999
Bahamas	484	BS	01/01/1900	31/12/9999
Bahrein	268	BH	01/01/1900	31/12/9999
Bangladesh	237	BD	01/01/1900	31/12/9999
Barbade	423	BB	01/01/1900	31/12/9999
Belgique	150	BE	01/01/1900	31/12/9999
Belize	430	BZ	01/01/1900	31/12/9999
Belize (R.U.)	489		01/01/1900	31/12/9999
Bénin (Rép. pop. du)	310	BJ	01/01/1900	31/12/9999
Bermudes	485	BM	01/01/1900	31/12/9999
Bhoutan	223	BT	01/01/1900	31/12/9999
Biélorussie (Rép.)	142	BY	31/12/1991	31/12/9999
Bolivie	512	BO	01/01/1900	31/12/9999
Bophutatswana	397		01/01/1900	31/12/9999
Bosnie-Herzégovine (Rép. de)	149	BA	10/04/1992	31/12/9999
Botswana	302	BW	01/01/1900	31/12/9999
Brésil	513	BR	01/01/1900	31/12/9999
Brunei	224	BN	01/01/1900	31/12/9999
Bulgarie	106	BG	01/01/1900	31/12/9999
Burkina Faso	308	BF	30/11/1984	31/12/9999
Burundi	303	BI	01/01/1900	31/12/9999
Cabinda	382		01/01/1900	31/12/9999
Caimanes (R.U.)	492	KY	01/01/1900	31/12/9999
Cambodge	211	KH	01/01/1900	31/12/1992
Cameroun	304	CM	01/01/1900	31/12/9999
Canada	401	CA	01/01/1900	31/12/9999
Cap Vert Iles du	339	CV	01/01/1900	31/12/9999

Pays	Code Pays INS	ISO Code	Date de début de validité	Date de fin de validité
Chili	514	CL	01/01/1900	31/12/9999
Chine Rép. pop.	218	CN	01/01/1900	31/12/9999
Chine-Taiwan (Rép. de)	204	TW	01/01/1900	31/12/9999
Chypre	107	CY	01/01/1900	31/12/9999
Colombie	515	CO	01/01/1900	31/12/9999
Congo (Rép. dém.)	306	CD	01/01/1900	31/12/9999
Congo (Rép. du)	362		01/07/1960	30/11/1971
Congo (Rép. pop. du)	307	CG	01/01/1900	31/12/9999
Congo belge	359		01/01/1900	30/06/1960
Cook (N-Z.)	687	CK	01/01/1900	31/12/9999
Corée du Nord (Rép. de)	219	KP	01/01/1900	31/12/9999
Corée du Sud (Rép. de)	206	KR	01/01/1900	31/12/9999
Costa Rica	411	CR	01/01/1900	31/12/9999
Côte d'Ivoire	309	CI	01/01/1900	31/12/9999
Croatie (Rép. de)	146	HR	15/01/1992	31/12/9999
Cuba	412	CU	01/01/1900	31/12/9999
Danemark	108	DK	01/01/1900	31/12/9999
Dominica (Eiland)	480		01/01/1900	31/12/9999
Dominicaine Rép.	420	DO	01/01/1900	31/12/9999
Dominique (République)	427	DM	01/01/1900	31/12/9999
d'origine afghane	822		01/01/1900	31/12/9999
d'origine albanaise	751		01/01/1900	31/12/9999
d'origine algérienne	813		01/01/1900	31/12/9999
d'origine allemande	752		01/01/1900	31/12/9999
d'origine angolaise	795		01/01/1900	31/12/9999
d'origine argentine	748		01/01/1900	31/12/9999
d'origine arménienne	781		01/01/1900	31/12/9999
d'origine autrichienne	753		01/01/1900	31/12/9999
d'origine azerbaïdjanaise	855		01/01/1900	31/12/9999
d'origine bahreïnienne	868		01/01/1900	31/12/9999
d'origine bangladeshienne	837		01/01/1900	31/12/9999
d'origine béninoise	840		01/01/1900	31/12/9999
d'origine bhoutanaise	864		01/01/1900	31/12/9999
d'origine biélorusse	863		01/01/1900	31/12/9999
d'origine birmane	826		01/01/1900	31/12/9999
d'origine bolivienne	804		01/01/1900	31/12/9999
d'origine bosniaque	853		01/01/1900	31/12/9999
d'origine brésilienne	797		01/01/1900	31/12/9999
d'origine bulgare	754		01/01/1900	31/12/9999
d'origine burundaise	791		01/01/1900	31/12/9999
d'origine cambodgienne	750		01/01/1900	31/12/9999
d'origine camerounaise	838		01/01/1900	31/12/9999
d'origine capverdienne	830		01/01/1900	31/12/9999
d'origine centrafricaine	862		01/01/1900	31/12/9999
d'origine chilienne	749		01/01/1900	31/12/9999
d'origine chinoise	782		01/01/1900	31/12/9999
d'origine colombienne	816		01/01/1900	31/12/9999
d'origine congolaise	859		01/01/1900	31/12/9999
d'origine congolaise Brazzaville	780		01/01/1900	31/12/9999
d'origine coréenne	808		01/01/1900	31/12/9999
d'origine croate	755		01/01/1900	31/12/9999
d'origine cubaine	783		01/01/1900	31/12/9999
d'origine d'Afrique du Sud	818		01/01/1900	31/12/9999
d'origine de Côte d'Ivoire	851		01/01/1900	31/12/9999
d'origine djiboutienne	871		01/01/1900	31/12/9999
d'origine dominicaine	747		01/01/1900	31/12/9999
d'origine du Burkina Faso	846		01/01/1900	31/12/9999

Pays	Code Pays INS	ISO Code	Date de début de validité	Date de fin de validité
d'origine du Sierra Leone	844		01/01/1900	31/12/9999
d'origine égyptienne	784		01/01/1900	31/12/9999
d'origine équatorienne	836		01/01/1900	31/12/9999
d'origine espagnole	757		01/01/1900	31/12/9999
d'origine estonienne	758		01/01/1900	31/12/9999
d'origine éthiopienne	800		01/01/1900	31/12/9999
d'origine finlandaise	759		01/01/1900	31/12/9999
d'origine française	809		01/01/1900	31/12/9999
d'origine Gabonaise	845		01/01/1900	31/12/9999
d'origine géorgienne	760		01/01/1900	31/12/9999
d'origine ghanéenne	815		01/01/1900	31/12/9999
d'origine grecque	761		01/01/1900	31/12/9999
d'origine guatémaltèque	829		01/01/1900	31/12/9999
d'origine guinéenne	802		01/01/1900	31/12/9999
d'origine guyanaise	805		01/01/1900	31/12/9999
d'origine haïtienne	793		01/01/1900	31/12/9999
d'origine hongroise	762		01/01/1900	31/12/9999
d'origine indienne	832		01/01/1900	31/12/9999
d'origine indonésienne	801		01/01/1900	31/12/9999
d'origine irakienne	785		01/01/1900	31/12/9999
d'origine iranienne	819		01/01/1900	31/12/9999
d'origine israélienne	814		01/01/1900	31/12/9999
d'origine italienne	763		01/01/1900	31/12/9999
d'origine jordanienne	798		01/01/1900	31/12/9999
d'origine kazakh	866		01/01/1900	31/12/9999
d'origine kenyane	857		01/01/1900	31/12/9999
d'origine khmer	806		01/01/1900	31/12/9999
d'origine kirghize	872		01/01/1900	31/12/9999
d'origine koweïtienne	867		01/01/1900	31/12/9999
d'origine laotienne	803		01/01/1900	31/12/9999
d'origine lettonienne	764		01/01/1900	31/12/9999
d'origine libanaise	786		01/01/1900	31/12/9999
d'origine libérienne	849		01/01/1900	31/12/9999
d'origine libyenne	831		01/01/1900	31/12/9999
d'origine lithuanienne	765		01/01/1900	31/12/9999
d'origine macédonienne	792		01/01/1900	31/12/9999
d'origine malagassy	827		01/01/1900	31/12/9999
d'origine Malaisienne	833		01/01/1900	31/12/9999
d'origine Malienne	861		01/01/1900	31/12/9999
d'origine marocaine	796		01/01/1900	31/12/9999
d'origine mauritanienne	848		01/01/1900	31/12/9999
d'origine Moldave	858		01/01/1900	31/12/9999
d'origine mozambique	825		01/01/1900	31/12/9999
d'origine namibienne	828		01/01/1900	31/12/9999
d'origine Népalaise	850		01/01/1900	31/12/9999
d'origine nicaraguayenne	843		01/01/1900	31/12/9999
d'origine nigériane	794		01/01/1900	31/12/9999
d'origine nigérienne	852		01/01/1900	31/12/9999
d'origine ougandaise	776		01/01/1900	31/12/9999
d'origine ouzbeks	854		01/01/1900	31/12/9999
d'origine pakistanaise	777		01/01/1900	31/12/9999
d'origine palestinienne	787		01/01/1900	31/12/9999
d'origine panaméenne	841		01/01/1900	31/12/9999
d'origine paraguayenne	811		01/01/1900	31/12/9999
d'origine péruvienne	810		01/01/1900	31/12/9999
d'origine philippines	835		01/01/1900	31/12/9999
d'origine polonaise	766		01/01/1900	31/12/9999

Pays	Code Pays INS	ISO Code	Date de début de validité	Date de fin de validité
d'origine portugaise	767		01/01/1900	31/12/9999
d'origine roumaine	768		01/01/1900	31/12/9999
d'origine russe	769		01/01/1900	31/12/9999
d'origine rwandaise	775		01/01/1900	31/12/9999
d'origine salvadorienne	820		01/01/1900	31/12/9999
d'origine saoudienne	817		01/01/1900	31/12/9999
d'origine sénégalaise	856		01/01/1900	31/12/9999
d'origine serbe	770		01/01/1900	31/12/9999
d'origine Slovène	860		01/01/1900	31/12/9999
d'origine somalienne	821		01/01/1900	31/12/9999
d'origine soudanaise	824		01/01/1900	31/12/9999
d'origine srilankaise	839		01/01/1900	31/12/9999
d'origine syrienne	788		01/01/1900	31/12/9999
d'origine tanzanienne	812		01/01/1900	31/12/9999
d'origine tchadienne	823		01/01/1900	31/12/9999
d'origine tchèque	771		01/01/1900	31/12/9999
d'origine thaïlandaise	834		01/01/1900	31/12/9999
d'origine tibétaine	842		01/01/1900	31/12/9999
d'origine togolaise	847		01/01/1900	31/12/9999
d'origine tunisienne	745		01/01/1900	31/12/9999
d'origine turque	789		01/01/1900	31/12/9999
d'origine U.R.S.S.	773		01/01/1900	31/12/9999
d'origine ukrainienne	772		01/01/1900	31/12/9999
d'origine uruguayenne	746		01/01/1900	31/12/9999
d'origine vietnamienne	778		01/01/1900	31/12/9999
d'origine ville libre de Dantzig	756		01/01/1900	31/12/9999
d'origine yéménite	790		01/01/1900	31/12/9999
d'origine yougoslave	774		01/01/1900	31/12/9999
d'origine zairoise	779		01/01/1900	31/12/9999
El Salvador	421	SV	01/01/1900	31/12/9999
Emirats arabes unis	260	AE	01/01/1900	31/12/9999
En mer	995		01/01/1900	31/12/9999
Equateur	516	EC	01/01/1900	31/12/9999
Erythrée	349	ER	24/05/1993	31/12/9999
Espagne	109	ES	01/01/1900	31/12/9999
Estonie	136	EE	01/01/1900	31/12/9999
Etats-Unis d'Amérique	402	US	01/01/1900	31/12/9999
Ethiopie	311	ET	01/01/1900	31/12/9999
Fernando Poo	392		01/01/1900	31/12/9999
Fidji	617	FJ	01/01/1900	31/12/9999
Finlande	110	FI	01/01/1900	31/12/9999
France	111	FR	01/01/1900	31/12/9999
Gabon	312	GA	01/01/1900	31/12/9999
Gambie	313	GM	01/01/1900	31/12/9999
Géorgie (Rép.)	253	GE	23/02/1992	31/12/9999
Ghana	314	GH	01/01/1900	31/12/9999
Gibraltar	180	GI	01/01/1900	31/12/9999
Grande-Bretagne	112	GB	01/01/1900	31/12/9999
Grèce	114	GR	01/01/1900	31/12/9999
Grenade	426	GD	01/01/1900	31/12/9999
Guam	681	GU	01/01/1900	31/12/9999
Guatémala	413	GT	01/01/1900	31/12/9999
Guinée	315	GN	01/01/1900	31/12/9999
Guinée équatoriale	337	GQ	01/01/1900	31/12/9999
Guinée portugaise	391		01/01/1900	31/12/9999
Guinée-Bissau	338	GW	01/01/1900	31/12/9999
Guyane	521	GY	01/01/1900	31/12/9999

Pays	Code Pays INS	ISO Code	Date de début de validité	Date de fin de validité
Guyane Française	581	GF	01/01/1900	31/12/9999
Guyane hollandaise	583		01/01/1900	31/12/9999
Haïti	419	HT	01/01/1900	31/12/9999
Haute-Volta	316		01/01/1900	29/11/1984
Hawaï	682		01/01/1900	31/12/9999
Honduras	414	HN	01/01/1900	31/12/9999
Honduras britannique	582		01/01/1900	31/12/9999
Hong Kong (R.U.)	280		01/01/1900	31/12/9999
Hong-Kong	234	HK	01/01/1900	31/12/9999
Hongrie (Rép.)	115	HU	01/01/1900	31/12/9999
Hongrie (République)	138		23/10/1989	31/12/1992
Ile de Santhomé	393		01/01/1900	31/12/9999
Iles Canaries (E.)	398		01/01/1900	31/12/9999
Iles du Cap Vert	385	CV	01/01/1900	31/12/9999
Iles Falkland	580	FK	01/01/1900	31/12/9999
Iles Gilbert	622		01/01/1900	31/12/9999
Iles Salomon	623	SB	01/01/1900	31/12/9999
Iles Turks et Caicos	488	TC	01/01/1900	31/12/9999
Iles Vierges	486	VG	01/01/1900	31/12/9999
Inconnu	999		01/01/1900	31/12/9999
Inde	207	IN	01/01/1900	31/12/9999
Indéterminé	711		01/01/1900	31/12/9999
Indonésie	208	ID	01/01/1900	31/12/9999
Irak	254	IQ	01/01/1900	31/12/9999
Iran	255	IR	01/01/1900	31/12/9999
Irlande Eire	116	IE	01/01/1900	31/12/9999
Islande	117	IS	01/01/1900	31/12/9999
Israël	256	IL	01/01/1900	31/12/9999
Italie	128	IT	01/01/1900	31/12/9999
Jamaïque	415	JM	01/01/1900	31/12/9999
Japon	209	JP	01/01/1900	31/12/9999
Jordanie	257	JO	01/01/1900	31/12/9999
Kazakhstan (Rép.)	225	KZ	31/12/1991	31/12/9999
Kenya	336	KE	01/01/1900	31/12/9999
Kirghizie (Rep.)	226	KG	20/01/1992	31/12/9999
Kitts and Nevis (R.U.)	494		01/01/1900	31/12/9999
Koweït Principauté de	264	KW	01/01/1900	31/12/9999
La Guadeloupe (F.)	496	GP	01/01/1900	31/12/9999
La Martinique (F.)	497	MQ	01/01/1900	31/12/9999
Laos	210	LA	01/01/1900	31/12/9999
Le Groenland (D.K.)	498	GL	01/01/1900	31/12/9999
Lesotho	301	LS	01/01/1900	31/12/9999
Lettonie	135	LV	01/01/1900	31/12/9999
Liban	258	LB	01/01/1900	31/12/9999
Libéria	318	LR	01/01/1900	31/12/9999
Libye	353	LY	01/01/1900	31/12/9999
Liechtenstein	118	LI	01/01/1900	31/12/9999
Lituanie	137	LT	01/01/1900	31/12/9999
Luxembourg (Grand-Duché)	113	LU	01/01/1900	31/12/9999
Macao	281	MO	01/01/1900	31/12/9999
Macédoine (Ex-Rép. yougoslave de)	148	MK	09/04/1993	31/12/9999
Madère (P.)	399		01/01/1900	31/12/9999
Malaisie	212	MY	01/01/1900	31/12/9999
Malawi	358	MW	01/01/1900	31/12/9999
Maldives	222	MV	01/01/1900	31/12/9999
Mali	319	ML	01/01/1900	31/12/9999
Malte	119	MT	01/01/1900	31/12/9999

Pays	Code Pays INS	ISO Code	Date de début de validité	Date de fin de validité
Maroc	354	MA	01/01/1900	31/12/9999
Maurice Ile	317	MU	01/01/1900	31/12/9999
Mauritanie Rép. Islamique de	355	MR	01/01/1900	31/12/9999
Mexique	416	MX	01/01/1900	31/12/9999
Moldavie (Rép.)	144	MD	31/12/1991	31/12/9999
Monaco Principauté	120	MC	01/01/1900	31/12/9999
Mongolie (Rép. pop. de)	221	MN	01/01/1900	31/12/9999
Montserrat (R.U.)	493	MS	01/01/1900	31/12/9999
Mozambique	340	MZ	01/01/1900	31/12/9999
Mozambique	383	MZ	01/01/1900	31/12/9999
Myanmar (Union de)	201	MM	01/01/1900	31/12/9999
Namibie	384	NA	01/01/1900	31/12/9999
Nauru	615	NR	01/01/1900	31/12/9999
Népal	213	NP	01/01/1900	31/12/9999
Ngwane (Royaume du Swaziland)	331	SZ	01/01/1900	31/12/9999
Nicaragua	417	NI	01/01/1900	31/12/9999
Niger	321	NE	01/01/1900	31/12/9999
Nigéria (Rép. Fédér.)	322	NG	01/01/1900	31/12/9999
Niue-ile (N-Z.)	685	NU	01/01/1900	31/12/9999
Norvège	121	NO	01/01/1900	31/12/9999
Nouvelle-Calédonie	683	NC	01/01/1900	31/12/9999
Nouvelles-Hébrides	618		01/01/1900	31/12/9999
Nouvelle-Zélande	613	NZ	01/01/1900	31/12/9999
ONU indéterminé	741		01/01/1900	31/12/9999
originaire de Guinée-Bissau	869		01/01/1900	31/12/9999
originaire de Myanmar	870		01/01/1900	31/12/9999
originaire des Emirats Arabes Unis	865		01/01/1900	31/12/9999
OTAN	721		01/01/1900	31/12/9999
Ouganda	323	UG	01/01/1900	31/12/9999
Ouzbékistan (Rép.)	227	UZ	31/12/1991	31/12/9999
Pacifique Iles du	620		01/01/1900	31/12/9999
Pakistan	259	PK	01/01/1900	31/12/9999
Palau	679	PW	01/09/1994	31/12/9999
Palestine	271	PS	04/01/2001	31/12/9999
Palestine	283		01/01/1900	03/01/2001
Panama	418	PA	01/01/1900	31/12/9999
Papouasie-Nouvelle-Guinée	619	PG	01/01/1900	31/12/9999
Paraguay	517	PY	01/01/1900	31/12/9999
pas encore définitivement établie	901		01/01/1900	31/12/9999
Pays-Bas	129	NL	01/01/1900	31/12/9999
Pérou	518	PE	01/01/1900	31/12/9999
Philippines	214	PH	01/01/1900	31/12/9999
Pitcairn (terr. dép. du R.U.)	692	PN	01/01/1900	31/12/9999
Pologne (Rép.)	122	PL	01/01/1900	31/12/9999
Pologne (République)	139		29/12/1989	31/12/1992
Polynésie	684	PF	01/01/1900	31/12/9999
Porto-Rico (Ile de)	487	PR	01/01/1900	31/12/9999
Portugal	123	PT	01/01/1900	31/12/9999
Qatar	267	QA	01/01/1900	31/12/9999
Rayé pour l'étranger	992		01/01/1900	31/12/9999
Réfugié	700		01/01/1900	31/12/9999
Réfugié ONU	730		01/01/1900	31/12/9999
Rép. Arabe d'Egypte	352	EG	01/01/1900	31/12/9999
Rép. démocr. de Madagascar	324	MG	01/01/1900	31/12/9999
Rép. Khmer du Cambodge	202		01/01/1900	01/01/2000
République Centrafricaine	305	CF	01/01/1900	31/12/9999
République de Djibouti	345	DJ	01/01/1900	31/12/9999

Pays	Code Pays INS	ISO Code	Date de début de validité	Date de fin de validité
République de Sainte Lucie	428	LC	01/01/1900	31/12/9999
République Slovaque	141	SK	01/01/1993	31/12/9999
République socialiste du Vietnam	220	VN	01/01/1900	31/12/9999
République Tchèque	140	CZ	01/01/1993	31/12/9999
Réunion	387	RE	01/01/1900	31/12/9999
Rhodésie	326		01/01/1900	31/12/9999
Roumanie	124	RO	01/01/1900	31/12/9999
Ruanda	360		01/01/1900	31/12/9999
Russie (Fédération de)	145	RU	27/12/1991	31/12/9999
Rwanda Rép.	327	RW	01/01/1900	31/12/9999
Sahara	388	EH	01/01/1900	31/12/9999
Sainte-Hélène (Ile)	389	SH	01/01/1900	31/12/9999
Saint-Marin	125	SM	01/01/1900	31/12/9999
Saint-Pierre et Miquelon (F.)	495	PM	01/01/1900	31/12/9999
Saint-Siège	133	VA	01/01/1900	31/12/9999
Saint-Vincent	429	VC	01/01/1900	31/12/9999
Samoa américaines	690	AS	01/01/1900	31/12/9999
Samoa occidentales	614	WS	01/01/1900	31/12/9999
Sao Tomé et Príncipe (Rép. dém. de)	346	ST	01/01/1900	31/12/9999
Sénégal	320	SN	01/01/1900	31/12/9999
Sénégalie	348		01/01/1900	31/12/9999
Seychelles (Iles)	342	SC	01/01/1900	31/12/9999
Seychelles (Iles)	390	SC	01/01/1900	31/12/9999
SHAPE	720		01/01/1900	31/12/9999
Sierra Leone	328	SL	01/01/1900	31/12/9999
Singapour	205	SG	01/01/1900	31/12/9999
Slovénie (Rép. de)	147	SI	15/01/1992	31/12/9999
Somalie Rép.	329	SO	01/01/1900	31/12/9999
Soudan	356	SD	01/01/1900	31/12/9999
Sri Lanka	203	LK	01/01/1900	31/12/9999
St. Kitts et Nevis	431	KN	01/01/1900	31/12/9999
Suède	126	SE	01/01/1900	31/12/9999
Suisse	127	CH	01/01/1900	31/12/9999
Sultanat d'Oman	266	OM	01/01/1900	31/12/9999
Surinam	522	SR	01/01/1900	31/12/9999
Swaziland	347	SZ	01/01/1900	31/12/9999
Swaziland	395	SZ	01/01/1900	31/12/9999
Syrie Rép. Arabe Syrienne	261	SY	01/01/1900	31/12/9999
Tadjikistan (Rép.)	228	TJ	10/01/1992	31/12/9999
Tahiti	688		01/01/1900	31/12/9999
Tanzanie (Rép. Unie de)	332	TZ	01/01/1900	31/12/9999
Tchad	333	TD	01/01/1900	31/12/9999
Tchécoslovaquie	130		01/01/1900	31/12/1992
Tchécoslovaquie	171		01/01/1900	31/12/1992
Territ sous tutelle américaine	691		01/01/1900	31/08/1994
Territ. dép. de la Nelle Zélande	694		01/01/1900	31/12/9999
Territ. dép. de l'Australie	693		01/01/1900	31/12/9999
Thaïlande	235	TH	01/01/1900	31/12/9999
Timor	282	TL	01/01/1900	31/12/9999
Togo	334	TG	01/01/1900	31/12/9999
Tokelau (N-Z.)	686	TK	01/01/1900	31/12/9999
Tonga	616	TO	01/01/1900	31/12/9999
Transkei	396		01/01/1900	31/12/9999
Trinité et Tobago	422	TT	01/01/1900	31/12/9999
Tunisie	357	TN	01/01/1900	31/12/9999
Turkménistan (Rép.)	229	TM	31/12/1991	31/12/9999
Turquie	262	TR	01/01/1900	31/12/9999

Pays	Code Pays INS	ISO Code	Date de début de validité	Date de fin de validité
Tuvalu	621	TV	01/01/1900	31/12/9999
Ukraine (Rép.)	143	UA	31/12/1991	31/12/9999
Union d. Rép. Soc. Soviét	172		01/01/1900	27/12/1991
Union d. Rép. Soc. Soviét.	131		01/01/1900	31/12/1992
Uruguay	519	UY	01/01/1900	31/12/9999
Urundi	361		01/01/1900	31/12/9999
Vanuatu	624	VU	01/01/1900	31/12/9999
Vénézuéla	520	VE	01/01/1900	31/12/9999
Vietnam du Sud	217		01/01/1900	31/12/1992
Vietnam du Sud	279		01/01/1900	02/07/1976
Wallis et Futuna (F.)	689	WF	01/01/1900	31/12/9999
Yemen (Rép. démocrat. popul.)	265		01/01/1900	21/05/1990
Yemen (Rép. du)	263		01/01/1900	21/05/1990
Yemen (Rép. du)	270	YE	22/05/1990	31/12/9999
Yougoslavie	169	YU	01/01/1900	24/05/1995
Yougoslavie (Serbie-Montenegro)	132	CS	24/05/1995	31/12/9999
Zaire (République du)	364		01/12/1971	16/05/1997
Zambie	335	ZM	01/01/1900	31/12/9999
Zimbabwe	344	ZW	01/01/1900	31/12/9999

FAT: scenario 1 - FAT 1 - Annexe numéro 11: Identification du formulaire
Version: 2004/2

Date de publication:

26/05/2004

L'annexe est modifiée: Vous trouverez le détail des modifications -en gras- dans les documents Word et PDF

Contenu de l'annexe: 



AN2004-2-Fr11.pdf



AN2004-2-Fr11.doc



AN2004-2-Fr11.xls



AN2004-2-FR11.txt



AN2004-2-FR11.xml

Code	Libellé	Date de début de validité	Date de fin de validité
AADD001	Demande d'une déclaration émise par un secteur	01/01/1900	01/01/9999
AADD501	Demande enrichie d'une déclaration	01/01/1900	01/01/9999
ACRF001	Accusé de réception	01/01/1900	01/01/9999
AOAT001	Accidents de Travail scénario 1 - déclaration d'un accident de travail	01/01/1900	01/01/9999
AOAT002	Accidents de Travail scénario 2 - rapport mensuel	01/01/1900	01/01/9999
AOAT003	Accidents de Travail scénario 3 - déclaration d'une reprise de travail	01/01/1900	01/01/9999
BZMP001	Maladies professionnelles scénario 1 - demande mandatée - écartement d'une travailleuse enceinte - secteur privé	01/01/1900	01/01/9999
DMFA	Déclaration multifonctionnelle trimestrielle.	01/01/1900	01/01/9999
DMFADB	Réponse à une demande de consultation de la dernière situation d'une déclaration multifonctionnelle	01/01/1900	01/01/9999
DMFANOT	Notification de modification relative à une déclaration multifonctionnelle	01/01/1900	01/01/9999
DMFAPID	Données d'identification dans la DB DmfA d'une déclaration DmfA originale	01/01/1900	01/01/9999
DMFAPPL	Déclaration multifonctionnelle trimestrielle concernant un employeur affilié à l'ONSSAPL	01/01/1900	01/01/9999
DMFAREQ	Demande de consultation de la dernière situation d'une déclaration multifonctionnelle	01/01/1900	01/01/9999
DMFAUPD	Déclaration de modification relative à une déclaration multifonctionnelle	01/01/1900	01/01/9999
NOTI001	Notification en réponse à une déclaration	01/01/1900	01/01/9999
ROUTING	Communication, au secteur, de l'identification des destinataires d'une demande de déclaration.	01/01/1900	01/01/9999
WECH001	Chômage scénario 1 - Déclaration de fin de contrat de travail ou de prépension à temps plein / Preuve de travail	01/01/1900	01/01/9999
WECH002	Chômage scénario 2 - Déclaration annuelle de chômage temporaire	01/01/1900	01/01/9999
WECH003	Chômage scénario 3 - Déclaration de début de travail à temps partiel avec maintien des droits	01/01/1900	01/01/9999
WECH004	Chômage scénario 4 - Déclaration de prépension à mi-temps	01/01/1900	01/01/9999
WECH005	Chômage scénario 5 - Déclaration mensuelle d'heures de chômage temporaire	01/01/1900	01/01/9999
WECH006	Chômage scénario 6 - Déclaration mensuelle de travail à temps partiel pour le calcul de l'allocation de garantie de revenus	01/01/1900	01/01/9999
WECH007	Chômage scénario 7 - Déclaration mensuelle de travail en tant que travailleur occupé dans un atelier protégé	01/01/1900	01/01/9999
WECH008	Chômage scénario 8 - Déclaration mensuelle de travail dans le cadre d'un programme d'activation	01/01/1900	01/01/9999
WECH009	Chômage scénario 9 - Déclaration pour l'octroi du droit aux vacances jeunes	01/01/1900	01/01/9999
WECH010	Chômage scénario 10 - Déclaration mensuelle d'heures de vacances jeunes	01/01/1900	01/01/9999
ZIMA001	Indemnités Scénario 1 - Déclaration en cas d'incapacité de travail, de repos de maternité, d'écartement complet du travail en tant que mesure de protection de la maternité, d'écartement partiel du travail en tant que mesure de protection de la maternité, de congé de paternité (art. 39, al. 6 loi du 16.3.1971 sur le travail), de congé de paternité (art. 30, § 2 loi du 3 juillet 1978 relative aux contrats de travail) et de congé d'adoption.	01/01/1900	01/01/9999
ZIMA002	Indemnités scénario 2 - Déclaration mensuelle en cas de reprise d'un travail adapté dans le courant d'une période d'incapacité de travail, d'exercice d'un travail adapté dans le cadre d'une mesure de protection de la maternité et de poursuite d'une activité chez un des deux employeurs, lorsque la travailleuse est titulaire de deux emplois salariés auprès d'employeurs différents et n'est écartée du travail que du chef de l'une de ces deux occupations.	01/01/1900	01/01/9999
ZIMA003	Indemnités scénario 3 - Attestation en vue de l'indemnisation des pauses d'allaitement	01/01/1900	01/01/9999

Code	Libellé	Date de début de validité	Date de fin de validité
ZIMA005	Indemnités scénario 5 - Déclaration des jours de vacances d'un employé	01/01/1900	01/01/9999
ZIMA006	Indemnités scénario 6 - Déclaration de reprise du travail	01/01/1900	01/01/9999

FAT: scenario 1 - FAT 1 - Annexe numéro 12: Identification du risque
Version: 2004/2

Date de publication:

26/05/2004

Contenu de l'annexe: 



AN2004-1-Fr12.pdf



AN2004-1-Fr12.doc



AN2004-1-Fr12.xls



AN2004-1-Fr12.txt



AN2004-1-Fr12.xml

ACCIDENTS DU TRAVAIL

Secteur	Identification	Code	Scénario	Libellé	Date de début de validité	Date de fin de validité
ACCIDENTS DU TRAVAIL	AOAT001	001	scénario 1 - déclaration d'un accident de travail	Déclaration complète	1/01/1900	1/01/9999
ACCIDENTS DU TRAVAIL	AOAT001	002	scénario 1 - déclaration d'un accident de travail	Déclaration simplifiée	1/01/1900	1/01/9999

CHOMAGE

Secteur	Identification	Code	Scénario	Libellé	Date de début de validité	Date de fin de validité
CHOMAGE	WECH001	001	Scénario 1 - Déclaration de fin de contrat de travail ou de prépension à temps plein / Preuve de travail	Déclaration de fin de contrat de travail	1/01/1900	1/01/9999
CHOMAGE	WECH001	002	Scénario 1 - Déclaration de fin de contrat de travail ou de prépension à temps plein / Preuve de travail	Déclaration de fin de contrat de travail dans le cadre de la prépension à temps plein	1/01/1900	1/01/9999
CHOMAGE	WECH001	003	Scénario 1 - Déclaration de fin de contrat de travail ou de prépension à temps plein / Preuve de travail	Déclaration de fin de contrat de travail dans l'enseignement	1/01/1900	1/01/9999
CHOMAGE	WECH001	004	Scénario 1 - Déclaration de fin de contrat de travail ou de prépension à temps plein / Preuve de travail	Preuve de travail	1/01/1900	1/01/9999
CHOMAGE	WECH002	001	Scénario 2 - Déclaration annuelle de chômage temporaire / Preuve de travail	Déclaration de chômage temporaire par suite à un manque de travail résultant de causes économiques	1/01/1900	1/01/9999
CHOMAGE	WECH002	002	Scénario 2 - Déclaration annuelle de chômage temporaire	Déclaration de chômage temporaire par suite d'intempéries	1/01/1900	1/01/9999
CHOMAGE	WECH002	003	Scénario 2 - Déclaration annuelle de chômage temporaire	Déclaration de chômage temporaire par suite d'un accident technique	1/01/1900	1/01/9999
CHOMAGE	WECH002	004	Scénario 2 - Déclaration annuelle de chômage temporaire	Déclaration de chômage temporaire par suite de force majeure	1/01/1900	1/01/9999
CHOMAGE	WECH002	005	Scénario 2 - Déclaration annuelle de chômage temporaire	Déclaration de chômage temporaire par suite de force majeure à caractère médical	1/01/1900	1/01/9999
CHOMAGE	WECH002	006	Scénario 2 - Déclaration annuelle de chômage temporaire	Déclaration de chômage temporaire par suite de fermeture de l'entreprise pour cause de vacances annuelles	1/01/1900	1/01/9999
CHOMAGE	WECH002	007	Scénario 2 - Déclaration annuelle de chômage temporaire	Déclaration de chômage temporaire par suite de fermeture de l'entreprise pour cause de vacances en vertu d'une CCT rendue obligatoire	1/01/1900	1/01/9999

Secteur	Identification	Code	Scénario	Libellé	Date de début de validité	Date de fin de validité
CHOMAGE	WECH002	008	Scénario 2 - Déclaration annuelle de chômage temporaire	Déclaration de chômage temporaire par suite de fermeture de l'entreprise pour cause de repos compensatoire dans le cadre d'une réduction de la durée du travail	1/01/1900	1/01/9999
CHOMAGE	WECH002	009	Scénario 2 - Déclaration annuelle de chômage temporaire	Déclaration de chômage temporaire par suite de grève ou de lock-out	1/01/1900	1/01/9999
CHOMAGE	WECH002	010	Scénario 2 - Déclaration annuelle de chômage temporaire	Déclaration de chômage temporaire en cas de licenciement d'un travailleur protégé	1/01/1900	1/01/9999
CHOMAGE	WECH003	001	Scénario 3 - Déclaration de début de travail à temps partiel avec maintien des droits	Déclaration de début de travail à temps partiel avec maintien des droits	1/01/1900	1/01/9999
CHOMAGE	WECH003	002	Scénario 3 - Déclaration de début de travail à temps partiel avec maintien des droits	Déclaration de début de travail à temps partiel avec maintien des droits - Enseignement	1/01/1900	1/01/9999
CHOMAGE	WECH004	001	Scénario 4 - Déclaration de prépension à mi-temps	Déclaration réduction des prestations de travail à moitié dans le cadre de la prépension à mi-temps	1/01/1900	1/01/9999
CHOMAGE	WECH005	001	Scénario 5 - Déclaration mensuelle d'heures de chômage temporaire	Déclaration mensuelle des heures de chômage temporaire par suite à un manque de travail résultant de causes économiques	1/01/1900	1/01/9999
CHOMAGE	WECH005	002	Scénario 5 - Déclaration mensuelle d'heures de chômage temporaire	Déclaration mensuelle des heures de chômage temporaire par suite d'intempéries	1/01/1900	1/01/9999
CHOMAGE	WECH005	003	Scénario 5 - Déclaration mensuelle d'heures de chômage temporaire	Déclaration mensuelle des heures de chômage temporaire par suite d'un accident technique	1/01/1900	1/01/9999
CHOMAGE	WECH005	004	Scénario 5 - Déclaration mensuelle d'heures de chômage temporaire	Déclaration mensuelle des heures de chômage temporaire par suite de force majeure	1/01/1900	1/01/9999
CHOMAGE	WECH005	005	Scénario 5 - Déclaration mensuelle d'heures de chômage temporaire	Déclaration mensuelle des heures de chômage temporaire par suite de force majeure à caractère médical	1/01/1900	1/01/9999
CHOMAGE	WECH005	006	Scénario 5 - Déclaration mensuelle d'heures de chômage temporaire	Déclaration mensuelle des heures de chômage temporaire par suite de fermeture de l'entreprise pour cause de vacances annuelles	1/01/1900	1/01/9999
CHOMAGE	WECH005	007	Scénario 5 - Déclaration mensuelle d'heures de chômage temporaire	Déclaration mensuelle des heures de chômage temporaire par suite de fermeture de l'entreprise pour cause de vacances en vertu d'une CCT rendue obligatoire	1/01/1900	1/01/9999

Secteur	Identification	Code	Scénario	Libellé	Date de début de validité	Date de fin de validité
CHOMAGE	WECH005	008	Scénario 5 - Déclaration mensuelle d'heures de chômage temporaire	Déclaration mensuelle des heures de chômage temporaire par suite de fermeture de l'entreprise pour cause de repos compensatoire dans le cadre d'une réduction de la durée du travail	1/01/1900	1/01/9999
CHOMAGE	WECH005	009	Scénario 5 - Déclaration mensuelle d'heures de chômage temporaire	Déclaration mensuelle des heures de chômage temporaire par suite de grève ou de lock-out	1/01/1900	1/01/9999
CHOMAGE	WECH005	010	Scénario 5 - Déclaration mensuelle d'heures de chômage temporaire	Déclaration mensuelle des heures de chômage temporaire en cas de licenciement d'un travailleur protégé	1/01/1900	1/01/9999
CHOMAGE	WECH006	001	Scénario 6 - Déclaration mensuelle de travail à temps partiel pour le calcul de l'allocation de garantie de revenus	Déclaration mensuelle de travail à temps partiel pour le calcul de l'allocation de garantie de revenus	1/01/1900	1/01/9999
CHOMAGE	WECH006	002	Scénario 6 - Déclaration mensuelle de travail à temps partiel pour le calcul de l'allocation de garantie de revenus	Déclaration mensuelle de travail à temps partiel pour le calcul de l'allocation de garantie de revenus - Enseignement	1/01/1900	1/01/9999
CHOMAGE	WECH007	001	Scénario 7 - Déclaration mensuelle de travail en tant que travailleur occupé dans un atelier protégé	Déclaration mensuelle de travail en tant que travailleur occupé dans un atelier protégé	1/01/1900	1/01/9999
CHOMAGE	WECH008	001	Scénario 8 - Déclaration mensuelle de travail dans le cadre d'un programme d'activation	Déclaration mensuelle pour le calcul de l'allocation d'intégration octroyée aux travailleurs occupés dans le cadre d'un programme de transition professionnelle.	1/01/1900	1/01/9999
CHOMAGE	WECH008	002	Scénario 8 - Déclaration mensuelle de travail dans le cadre d'un programme d'activation	Déclaration mensuelle pour le calcul de l'allocation de réinsertion octroyée aux travailleurs occupés dans le cadre d'un emploi-services.	1/01/1900	1/01/9999
CHOMAGE	WECH008	003	Scénario 8 - Déclaration mensuelle de travail dans le cadre d'un programme d'activation	Déclaration mensuelle pour le calcul de l'allocation de travail - Activa ou Activa-Plus	1/01/1900	1/01/9999
CHOMAGE	WECH008	004	Scénario 8 - Déclaration mensuelle de travail dans le cadre d'un programme d'activation	Déclaration mensuelle pour le calcul de l'allocation SINE octroyée aux travailleurs occupés dans une occupation d'insertion sociale	1/01/1900	1/01/9999
CHOMAGE	WECH008	005	Scénario 8 - Déclaration mensuelle de travail dans le cadre d'un programme d'activation	Déclaration mensuelle pour le calcul de l'allocation de travail - Activa- intérimaire	1/01/1900	1/01/9999
CHOMAGE	WECH008	006	Scénario 8 - Déclaration mensuelle de travail dans le cadre d'un programme d'activation	Déclaration mensuelle pour le calcul de l'allocation de travail - Activa- courte durée	1/01/1900	1/01/9999
CHOMAGE	WECH008	007	Scénario 8 - Déclaration mensuelle de travail dans le cadre d'un programme d'activation	Déclaration mensuelle pour le calcul de l'allocation de travail - Activa- personnel de sécurité et de prévention	1/01/1900	1/01/9999
CHOMAGE	WECH009	001	Scénario 9 - Déclaration pour l'octroi du droit aux vacances jeunes	Déclaration pour l'octroi du droit aux vacances jeunes	1/01/1900	1/01/9999
CHOMAGE	WECH010	001	Scénario 10 - Déclaration mensuelle d'heures de vacances jeunes	Déclaration mensuelle d'heures de vacances jeunes	1/01/1900	1/01/9999

INDEMNITES

Secteur	Identification	Code	Scénario	Libellé	Date de début de validité	Date de fin de validité
INDEMNITES	ZIMA001	001	Scénario 1 - Déclaration en cas d'incapacité de travail, de repos de maternité, d'écartement complet du travail en tant que mesure de protection de la maternité, d'écartement partiel du travail en tant que mesure de protection de la maternité, de congé de paternité (art. 39, al. 6 loi du 16.3.1971 sur le travail), de congé de paternité (art. 30, § 2 loi du 3 juillet 1978 relative aux contrats de travail) et de congé d'adoption	Incapacité de travail (maladie, accident, congé prophylactique)	1/01/1900	1/01/9999
INDEMNITES	ZIMA001	002	Scénario 1 - Déclaration en cas d'incapacité de travail, de repos de maternité, d'écartement complet du travail en tant que mesure de protection de la maternité, d'écartement partiel du travail en tant que mesure de protection de la maternité, de congé de paternité (art. 39, al. 6 loi du 16.3.1971 sur le travail), de congé de paternité (art. 30, § 2 loi du 3 juillet 1978 relative aux contrats de travail) et de congé d'adoption	Repos de maternité	1/01/1900	1/01/9999
INDEMNITES	ZIMA001	003	Scénario 1 - Déclaration en cas d'incapacité de travail, de repos de maternité, d'écartement complet du travail en tant que mesure de protection de la maternité, d'écartement partiel du travail en tant que mesure de protection de la maternité, de congé de paternité (art. 39, al. 6 loi du 16.3.1971 sur le travail), de congé de paternité (art. 30, § 2 loi du 3 juillet 1978 relative aux contrats de travail) et de congé d'adoption	Ecartement complet en tant que mesure de protection de la maternité	1/01/1900	1/01/9999
INDEMNITES	ZIMA001	004	Scénario 1 - Déclaration en cas d'incapacité de travail, de repos de maternité, d'écartement complet du travail en tant que mesure de protection de la maternité, d'écartement partiel du travail en tant que mesure de protection de la maternité, de congé de paternité (art. 39, al. 6 loi du 16.3.1971 sur le travail), de congé de paternité (art. 30, § 2 loi du 3 juillet 1978 relative aux contrats de travail) et de congé d'adoption	Ecartement partiel en tant que mesure de protection de la maternité	1/01/1900	1/01/9999

Secteur	Identification	Code	Scénario	Libellé	Date de début de validité	Date de fin de validité
INDEMNITES	ZIMA001	005	Scénario 1 - Déclaration en cas d'incapacité de travail, de repos de maternité, d'écartement complet du travail en tant que mesure de protection de la maternité, d'écartement partiel du travail en tant que mesure de protection de la maternité, de congé de paternité (art. 39, al. 6 loi du 16.3.1971 sur le travail), de congé de paternité (art. 30, § 2 loi du 3 juillet 1978 relative aux contrats de travail) et de congé d'adoption	Congé de paternité (art. 39 al. 6 de la loi du 16.3.1971 sur le travail)	1/01/1900	1/01/9999
INDEMNITES	ZIMA001	006	Scénario 1 - Déclaration en cas d'incapacité de travail, de repos de maternité, d'écartement complet du travail en tant que mesure de protection de la maternité, d'écartement partiel du travail en tant que mesure de protection de la maternité, de congé de paternité (art. 39, al. 6 loi du 16.3.1971 sur le travail), de congé de paternité (art. 30, § 2 loi du 3 juillet 1978 relative aux contrats de travail) et de congé d'adoption	Congé de paternité (art. 30 § 2 de la loi du 3.7.1978 relative aux contrats de travail)	1/01/1900	1/01/9999
INDEMNITES	ZIMA001	007	Scénario 1 - Déclaration en cas d'incapacité de travail, de repos de maternité, d'écartement complet du travail en tant que mesure de protection de la maternité, d'écartement partiel du travail en tant que mesure de protection de la maternité, de congé de paternité (art. 39, al. 6 loi du 16.3.1971 sur le travail), de congé de paternité (art. 30, § 2 loi du 3 juillet 1978 relative aux contrats de travail) et de congé d'adoption	Congé d'adoption	1/01/1900	1/01/9999
INDEMNITES	ZIMA002	001	Scénario 2 - Déclaration mensuelle en cas de reprise d'un travail adapté dans le courant d'une période d'incapacité de travail, d'exercice d'un travail adapté dans le cadre d'une mesure de protection de la maternité et de poursuite d'une activité chez un des deux employeurs, lorsque la travailleuse est titulaire de deux emplois salariés auprès d'employeurs différents et n'est écartée du travail que du chef de l'une de ces deux occupations	Reprise d'un travail adapté dans le courant d'une période d'incapacité de travail	1/01/1900	1/01/9999

Secteur	Identification	Code	Scénario	Libellé	Date de début de validité	Date de fin de validité
INDEMNITES	ZIMA002	002	Scénario 2 - Déclaration mensuelle en cas de reprise d'un travail adapté dans le courant d'une période d'incapacité de travail, d'exercice d'un travail adapté dans le cadre d'une mesure de protection de la maternité et de poursuite d'une activité chez un des deux employeurs, lorsque la travailleuse est titulaire de deux emplois salariés auprès d'employeurs différents et n'est écartée du travail que du chef de l'une de ces deux occupations	Exercice d'un travail adapté dans le cadre d'une mesure de protection de la maternité	1/01/1900	1/01/9999
INDEMNITES	ZIMA002	003	Scénario 2 : Déclaration mensuelle en cas de reprise d'un travail adapté dans le courant d'une période d'incapacité de travail, d'exercice d'un travail adapté dans le cadre d'une mesure de protection de la maternité et de poursuite d'une activité chez un des deux employeurs, lorsque la travailleuse est titulaire de deux emplois salariés auprès d'employeurs différents et n'est écartée du travail que du chef de l'une de ces deux occupations	Poursuite d'une activité chez un des deux employeurs, lorsque la travailleuse est titulaire de deux emplois salariés auprès d'employeurs différents et n'est écartée du travail que du chef de l'une de ces deux occupations	1/01/1900	1/01/9999
INDEMNITES	ZIMA003	001	Scénario 3 - Attestation en vue de l'indemnisation des pauses d'allaitement	Attestation en vue de l'indemnisation des pauses d'allaitement	1/01/1900	1/01/9999
INDEMNITES	ZIMA005	001	Scénario 5 - Déclaration des jours de vacances d'un employé	Déclaration annuelle des jours de vacances d'un employé en vue de l'application de la règle de refus des indemnités pour la période couverte par le pécule de vacances	1/01/1900	1/01/9999
INDEMNITES	ZIMA006	001	Scénario 6 -Déclaration de reprise du travail	Déclaration de la date de reprise du travail	1/01/1900	1/01/9999

MALADIES PROFESSIONELLES

Secteur	Identification	Code	Scénario	Libellé	Date de début de validité	Date de fin de validité
MALADIES PROFESSIONELLES	BZMP001	001	Scénario 1- Demande mandatée - écartement d'une travailleuse enceinte - secteur privé	Arrêt de travail complet	1/01/1900	1/01/9999
MALADIES PROFESSIONELLES	BZMP001	002	Scénario 1- Demande mandatée - écartement d'une travailleuse enceinte - secteur privé	Mutation de poste avec perte de salaire	1/01/1900	1/01/9999
MALADIES PROFESSIONELLES	BZMP001	003	Scénario 1- Demande mandatée - écartement d'une travailleuse enceinte - secteur privé	Combinaison d'arrêt de travail complet et mutation de poste	1/01/1900	1/01/9999

FAT: scenario 1 - FAT 1 - Annexe numéro 14: Déviation
Version: 2004/2

Date de publication:

26/05/2004

Contenu de l'annexe: 



AN2004-1-Fr14.pdf



AN2004-1-Fr14.doc



AN2004-1-Fr14.xls



AN2004-1-Fr14.txt



AN2004-1-Fr14.xml

Code	Libellé	Date de début de validité	Date de fin de validité
0	Pas d'information	1/01/1900	1/01/9999
10	Déviation par problème électrique, explosion, feu - Non précisé	1/01/1900	1/01/9999
11	Problème électrique par défaillance dans l'installation - entraînant un contact indirect	1/01/1900	1/01/9999
12	Problème électrique - entraînant un contact direct	1/01/1900	1/01/9999
13	Explosion	1/01/1900	1/01/9999
14	Incendie, embrasement	1/01/1900	1/01/9999
19	Autre déviation connue du groupe 10 mais non listée ci-dessus	1/01/1900	1/01/9999
20	Déviation par débordement, renversement, fuite, écoulement, vaporisation, dégagement - Non précisé	1/01/1900	1/01/9999
21	A l'état de solide - débordement, renversement	1/01/1900	1/01/9999
22	A l'état de liquide - fuite, suintement, écoulement, éclaboussure, aspersion	1/01/1900	1/01/9999
23	A l'état gazeux - vaporisation, formation d'aérosol, formation de gaz	1/01/1900	1/01/9999
24	Pulvérulent - génération de fumée, émission de poussières, particules	1/01/1900	1/01/9999
29	Autre déviation connue du groupe 20 mais non listée ci-dessus	1/01/1900	1/01/9999
30	Rupture, bris, éclatement, glissade, chute, effondrement d'Agent matériel - Non précisé	1/01/1900	1/01/9999
31	Rupture de matériel, aux joints, aux connexions	1/01/1900	1/01/9999
32	Rupture, éclatement, causant des éclats (bois, verre, métal, pierre, plastique, autres)	1/01/1900	1/01/9999
33	Glissade, chute, effondrement d'agent matériel - supérieur (tombant sur la victime)	1/01/1900	1/01/9999
34	Glissade, chute, effondrement d'agent matériel - inférieur (entraînant la victime)	1/01/1900	1/01/9999
35	Glissade, chute, effondrement d'Agent matériel - de plain-pied	1/01/1900	1/01/9999
39	Autre déviation connue du groupe 30 mais non listée ci-dessus	1/01/1900	1/01/9999
40	Perte, totale ou partielle, de contrôle de machine, moyen de transport - équipement de manutention, outil à main, objet, animal - Non précisé	1/01/1900	1/01/9999
41	Perte, totale ou partielle, de contrôle - de machine (y compris le démarrage intempestif) ainsi que de la matière travaillée par la machine	1/01/1900	1/01/9999
42	Perte, totale ou partielle, de contrôle de moyen de transport - d'équipement de manutention (motorisé ou non)	1/01/1900	1/01/9999
43	Perte, totale ou partielle, de contrôle d'outil à main (motorisé ou non) ainsi que de la matière travaillée par l'outil	1/01/1900	1/01/9999
44	Perte, totale ou partielle, de contrôle d'objet (porté, déplacé, manipulé, etc.)	1/01/1900	1/01/9999
45	Perte, totale ou partielle, de contrôle d'animal	1/01/1900	1/01/9999
49	Autre déviation connue du groupe 40 mais non listée ci-dessus	1/01/1900	1/01/9999
50	Glissade ou trébuchement avec chute, chute de personne - Non précisé	1/01/1900	1/01/9999
51	Chute de personne - de hauteur	1/01/1900	1/01/9999
52	Glissade ou trébuchement avec chute, chute de personne - de plain-pied	1/01/1900	1/01/9999
59	Autre déviation connue du groupe 50 mais non listée ci-dessus	1/01/1900	1/01/9999
60	Mouvement du corps sans contrainte physique (conduisant généralement à une blessure externe) - Non précisé	1/01/1900	1/01/9999
61	En marchant sur un objet coupant	1/01/1900	1/01/9999
62	En s'agenouillant, s'asseyant, s'appuyant contre	1/01/1900	1/01/9999
63	En étant attrapé, entraîné, par quelque chose ou par son élan	1/01/1900	1/01/9999
64	Mouvements non coordonnés, gestes intempestifs, inopportuns	1/01/1900	1/01/9999
69	Autre déviation connue du groupe 60 mais non listée ci-dessus	1/01/1900	1/01/9999
70	Mouvement du corps sous ou avec contrainte physique (conduisant généralement à une blessure interne) - Non précisé	1/01/1900	1/01/9999
71	En soulevant, en portant, en se levant	1/01/1900	1/01/9999

Code	Libellé	Date de début de validité	Date de fin de validité
72	En poussant, en tractant	1/01/1900	1/01/9999
73	En déposant, en se baissant	1/01/1900	1/01/9999
74	En torsion, en rotation, en se tournant	1/01/1900	1/01/9999
75	En marchant lourdement, faux pas, glissade - sans chute	1/01/1900	1/01/9999
79	Autre déviation connue du groupe 70 mais non listée ci-dessus	1/01/1900	1/01/9999
80	Surprise, frayeur, violence, agression, menace, présence - Non précisé	1/01/1900	1/01/9999
81	Surprise, fayeur	1/01/1900	1/01/9999
82	Violence, agression, menace entre membres de l'entreprise soumis à l'autorité de l'employeur	1/01/1900	1/01/9999
83	Violence, agression, menace - provenant de personnes externes à l'entreprise envers les victimes dans le cadre de leur fonction (attaque de banque, chauffeurs de bus, etc.)	1/01/1900	1/01/9999
84	Agression, bousculade - par animal	1/01/1900	1/01/9999
85	Présence de la victime ou d'un tiers créant en soi un danger pour elle/lui-même et le cas échéant pour autrui	1/01/1900	1/01/9999
89	Autre déviation connue du groupe 80 mais non listée ci-dessus	1/01/1900	1/01/9999
99	Autre Déviation non listée dans cette classification	1/01/1900	1/01/9999

FAT: scenario 1 - FAT 1 - Annexe numéro 15: Agent matériel
Version: 2004/2

Date de publication:

26/05/2004

Contenu de l'annexe: 



AN2004-1-Fr15.pdf



AN2004-1-Fr15.doc



AN2004-1-Fr15.xls



AN2004-1-Fr15.txt



AN2004-1-Fr15.xml

Code	Libellé	Date de début de validité	Date de fin de validité
00.00	Pas d'agent matériel ou pas d'information	1/01/1900	1/01/9999
00.01	Pas d'agent matériel	1/01/1900	1/01/9999
00.02	Pas d'information	1/01/1900	1/01/9999
00.99	Autre situation connue du groupe 00 mais non listée ci-dessus	1/01/1900	1/01/9999
01.00	Bâtiments, constructions, surfaces - à niveau (intérieur ou extérieur, fixes ou mobiles, temporaires ou non) - Non précisé	1/01/1900	1/01/9999
01.01	Éléments de bâtiments, de constructions - portes, murs, cloisons,... et obstacles par destination (fenêtres, baies vitrées,...)	1/01/1900	1/01/9999
01.02	Surfaces ou circulation à niveau - sols (intérieur ou extérieur, terrains agricoles, terrains de sport, sols glissants, sols encombrés, planche à clous,...)	1/01/1900	1/01/9999
01.03	Surfaces ou circulation à niveau - flottantes	1/01/1900	1/01/9999
01.99	Autres bâtiments, constructions, surfaces à niveau connus du groupe 01 mais non listés ci-dessus	1/01/1900	1/01/9999
02.00	Bâtiments, constructions, surfaces - en hauteur (intérieur ou extérieur) - Non précisé	1/01/1900	1/01/9999
02.01	Parties de bâtiment en hauteur - fixes (toitures, terrasses, ouvertures, escaliers, quais)	1/01/1900	1/01/9999
02.02	Constructions, surfaces en hauteur - fixes (comprend les passerelles, échelles fixes, pylônes)	1/01/1900	1/01/9999
02.03	Constructions, surfaces en hauteur - mobiles (comprend échafaudages, échelles mobiles, nacelle, plate-forme élévatrice)	1/01/1900	1/01/9999
02.04	Constructions, surfaces en hauteur - temporaires (comprend les échafaudages temporaires, harnais, balançoires)	1/01/1900	1/01/9999
02.05	Constructions, surfaces en hauteur - flottantes (comprend les plate-formes de forage, les échafaudages sur barges)	1/01/1900	1/01/9999
02.99	Autres bâtiments, constructions, surfaces en hauteur connus du groupe 02 mais non listés ci-dessus	1/01/1900	1/01/9999
03.00	Bâtiments, constructions, surfaces - en profondeur (intérieur ou extérieur) - Non précisé	1/01/1900	1/01/9999
03.01	Fouilles, tranchées, puits, fosses, escarpements, fosses de garage	1/01/1900	1/01/9999
03.02	Souterrains, galeries	1/01/1900	1/01/9999
03.03	Milieux sous-marins	1/01/1900	1/01/9999
03.99	Autres bâtiments, constructions, surfaces en profondeur connus du groupe 03 mais non listés ci-dessus	1/01/1900	1/01/9999
04.00	Dispositifs de distribution de matière, d'alimentation, canalisations - Non précisé	1/01/1900	1/01/9999
04.01	Dispositifs de distribution de matière, d'alimentation, canalisations - fixes - pour gaz, air, liquides, solides - y compris les trémies	1/01/1900	1/01/9999
04.02	Dispositifs de distribution de matière, d'alimentation, canalisations - mobiles	1/01/1900	1/01/9999
04.03	Egouts, drainages	1/01/1900	1/01/9999
04.99	Autres dispositifs de distribution de matières, d'alimentation, canalisations connus du groupe 04 mais non listés ci-dessus	1/01/1900	1/01/9999
05.00	Moteurs, dispositifs de transmission et de stockage d'énergie - Non précisé	1/01/1900	1/01/9999
05.01	Moteurs, générateurs d'énergie (thermique, électrique, rayonnement) y compris les compresseurs, les pompes	1/01/1900	1/01/9999
05.02	Dispositifs de transmission et stockage d'énergie (mécanique, pneumatique, hydraulique, électrique y compris batteries et accumulateurs)	1/01/1900	1/01/9999
05.99	Autres moteurs, dispositifs de transmission et de stockage d'énergie connus du groupe 05 mais non listés ci-dessus	1/01/1900	1/01/9999
06.00	Outils à main, non motorisés - Non précisé	1/01/1900	1/01/9999
06.01	Outils à main non motorisés - pour scier	1/01/1900	1/01/9999
06.02	Outils à main non motorisés - pour couper, séparer (comprend ciseaux, cisailles, sécateurs)	1/01/1900	1/01/9999
06.03	Outils à main non motorisés - pour tailler, mortaiser, ciseler, rogner, tondre	1/01/1900	1/01/9999

Code	Libellé	Date de début de validité	Date de fin de validité
06.04	Outils à main non motorisés - pour gratter, polir, poncer	1/01/1900	1/01/9999
06.05	Outils à main non motorisés - pour percer, tourner, visser	1/01/1900	1/01/9999
06.06	Outils à main non motorisés - pour clouer, riveter, agraffer	1/01/1900	1/01/9999
06.07	Outils à main non motorisés - pour coudre, tricoter	1/01/1900	1/01/9999
06.08	Outils à main non motorisés - pour souder, coller	1/01/1900	1/01/9999
06.09	Outils à main non motorisés - pour extraction de matériaux et travail du sol (comprend les outils agricoles)	1/01/1900	1/01/9999
06.10	Outils à main non motorisés - pour cirer, lubrifier, laver, nettoyer	1/01/1900	1/01/9999
06.11	Outils à main non motorisés - pour peindre	1/01/1900	1/01/9999
06.12	Outils à main non motorisés - pour maintenir, saisir	1/01/1900	1/01/9999
06.13	Outils à main non motorisés - pour travaux de cuisine (sauf couteaux)	1/01/1900	1/01/9999
06.14	Outils à main non motorisés - pour travaux médicaux et chirurgicaux - piquants, coupants	1/01/1900	1/01/9999
06.15	Outils à main non motorisés - pour travaux médicaux et chirurgicaux - non coupants, autres	1/01/1900	1/01/9999
06.99	Autres outils à main non motorisés connus du groupe 06 mais non listés ci-dessus	1/01/1900	1/01/9999
07.00	Outils tenus ou guidés à la main, mécaniques - Non précisé	1/01/1900	1/01/9999
07.01	Outils mécaniques à main - pour scier	1/01/1900	1/01/9999
07.02	Outils mécaniques à main - pour couper, séparer (comprend ciseaux, cisailles, sécateurs)	1/01/1900	1/01/9999
07.03	Outils mécaniques à main - pour tailler, mortaiser, ciseler (taille haies voir 09.02), rogner, tondre	1/01/1900	1/01/9999
07.04	Outils mécaniques à main - pour gratter, polir, poncer (comprend tronçonneuse à disque)	1/01/1900	1/01/9999
07.05	Outils mécaniques à main - pour percer, tourner, visser	1/01/1900	1/01/9999
07.06	Outils mécaniques à main - pour clouer, riveter, agraffer	1/01/1900	1/01/9999
07.07	Outils mécaniques à main - pour coudre, tricoter	1/01/1900	1/01/9999
07.08	Outils mécaniques à main - pour souder, coller	1/01/1900	1/01/9999
07.09	Outils mécaniques à main - pour extraction de matériaux et travail du sol (comprend les outils agricoles, les brise-béton)	1/01/1900	1/01/9999
07.10	Outils mécaniques à main - pour cirer, lubrifier, laver, nettoyer (comprend aspirateur, nettoyeur haute pression)	1/01/1900	1/01/9999
07.11	Outils mécaniques à main - pour peindre	1/01/1900	1/01/9999
07.12	Outils mécaniques à main - pour maintenir, saisir	1/01/1900	1/01/9999
07.13	Outils mécaniques à main - pour travaux de cuisine (sauf couteaux)	1/01/1900	1/01/9999
07.14	Outils mécaniques à main - pour chauffer (comprend séchoir, décapeur thermique, fer à repasser)	1/01/1900	1/01/9999
07.15	Outils mécaniques à main - pour travaux médicaux et chirurgicaux - piquants, coupants	1/01/1900	1/01/9999
07.16	Outils mécaniques à main - pour travaux médicaux et chirurgicaux - non coupants, autres	1/01/1900	1/01/9999
07.17	Pistolets pneumatiques (sans précision de l'outil)	1/01/1900	1/01/9999
07.99	Autres outils mécaniques tenus ou guidés à main connus du groupe 07 mais non listés ci-dessus	1/01/1900	1/01/9999
08.00	Outils à main - sans précision sur la motorisation - Non précisé	1/01/1900	1/01/9999
08.01	Outils à main sans précision sur la motorisation - pour scier	1/01/1900	1/01/9999
08.02	Outils à main sans précision sur la motorisation - pour couper, séparer (comprend ciseaux, cisailles, sécateurs)	1/01/1900	1/01/9999
08.03	Outils à main sans précision sur la motorisation - pour tailler, mortaiser, ciseler, rogner, tondre	1/01/1900	1/01/9999
08.04	Outils à main sans précision sur la motorisation - pour gratter, polir, poncer	1/01/1900	1/01/9999
08.05	Outils à main sans précision sur la motorisation - pour percer, tourner, visser	1/01/1900	1/01/9999
08.06	Outils à main sans précision sur la motorisation - pour clouer, riveter, agraffer	1/01/1900	1/01/9999
08.07	Outils à main sans précision sur la motorisation - pour coudre, tricoter	1/01/1900	1/01/9999

Code	Libellé	Date de début de validité	Date de fin de validité
08.08	Outils à main sans précision sur la motorisation - pour souder, coller	1/01/1900	1/01/9999
08.09	Outils à main sans précision sur la motorisation - pour extraction de matériaux et travail du sol (comprend les outils agricoles)	1/01/1900	1/01/9999
08.10	Outils à main sans précision sur la motorisation - pour cirer, lubrifier, laver, nettoyer	1/01/1900	1/01/9999
08.11	Outils à main sans précision sur la motorisation - pour peindre	1/01/1900	1/01/9999
08.12	Outils à main sans précision sur la motorisation - pour maintenir, saisir	1/01/1900	1/01/9999
08.13	Outils à main sans précision sur la motorisation - pour travaux de cuisine (sauf couteaux)	1/01/1900	1/01/9999
08.14	Outils à main sans précision sur la motorisation - pour travaux médicaux et chirurgicaux - piquants, coupants	1/01/1900	1/01/9999
08.15	Outils à main sans précision sur la motorisation - pour travaux médicaux et chirurgicaux - non coupants - autres	1/01/1900	1/01/9999
08.99	Autres outils à main sans précision sur la motorisation connus du groupe 08 mais non listés ci-dessus	1/01/1900	1/01/9999
09.00	Machines et équipements - portables ou mobiles - Non précisé	1/01/1900	1/01/9999
09.01	Machines portables ou mobiles d'extraction et de travail du sol - mines, carrières et engins de bâtiment, travaux publics	1/01/1900	1/01/9999
09.02	Machines portables ou mobiles - de travail de sol, agriculture	1/01/1900	1/01/9999
09.03	Machines portables ou mobiles (hors travail du sol) - de chantier de construction	1/01/1900	1/01/9999
09.04	Machines mobiles de nettoyage des sols	1/01/1900	1/01/9999
09.99	Autres machines et équipements portables ou mobiles connus du groupe 09 mais non listés ci-dessus	1/01/1900	1/01/9999
10.00	Machines et équipements - fixes - Non précisé	1/01/1900	1/01/9999
10.01	Machines fixes d'extraction et de travail du sol	1/01/1900	1/01/9999
10.02	Machines pour la préparation des matériaux, concasser, pulvériser, filtrer, séparer, mélanger, malaxer	1/01/1900	1/01/9999
10.03	Machines pour la transformation des matériaux - procédés chimiques (réacteurs, fermenteurs)	1/01/1900	1/01/9999
10.04	Machines pour la transformation des matériaux - procédés à chaud (four, séchoirs, étuves)	1/01/1900	1/01/9999
10.05	Machines pour la transformation des matériaux - procédés à froid (production de froid)	1/01/1900	1/01/9999
10.06	Machines pour la transformation des matériaux - autres procédés	1/01/1900	1/01/9999
10.07	Machines à former - par pressage, écrasement	1/01/1900	1/01/9999
10.08	Machines à former - par calandrage, laminage, machines à cylindres (y compris machine de papeterie)	1/01/1900	1/01/9999
10.09	Machines à former - par injection, extrusion, soufflage, filage, moulage, fusion, coulée	1/01/1900	1/01/9999
10.10	Machines d'usinage - pour raboter, fraiser, surfacer, meuler, polir, tourner, percer	1/01/1900	1/01/9999
10.11	Machines d'usinage - pour scier	1/01/1900	1/01/9999
10.12	Machines d'usinage - pour couper, fendre, rogner (comprend presse à découper, cisaille, massicot, oxycoupage)	1/01/1900	1/01/9999
10.13	Machines pour le traitement des surfaces - nettoyer, laver, sécher, peindre, imprimer	1/01/1900	1/01/9999
10.14	Machines pour le traitement des surfaces - galvanisation, traitement électrolytique des surfaces	1/01/1900	1/01/9999
10.15	Machines à assembler (souder, coller, clouer, visser, riveter, filer, câbler, coudre, agraffer)	1/01/1900	1/01/9999
10.16	Machines à conditionner, emballer (remplir, étiqueter, fermer .)	1/01/1900	1/01/9999
10.17	Autres machines d'industries spécifiques (machines diverses de contrôle, d'essais)	1/01/1900	1/01/9999
10.18	Machines spécifiques utilisées en agriculture ne se rattachant pas aux machines ci-dessus	1/01/1900	1/01/9999
10.99	Autres machines et équipements fixes connus du groupe 10 mais non listés ci-dessus	1/01/1900	1/01/9999
11.00	Dispositifs de convoyage, de transport et de stockage - Non précisé	1/01/1900	1/01/9999

Code	Libellé	Date de début de validité	Date de fin de validité
11.01	Convoyeurs fixes, matériels et systèmes de manutention continue - à tapis, escaliers roulants, téléphériques, transporteurs,...	1/01/1900	1/01/9999
11.02	Élévateurs, ascenseurs, matériels de mise à niveau - monte-charge, élévateurs à godets, vérin, cric,...	1/01/1900	1/01/9999
11.03	Grues fixes, mobiles, embarquées sur véhicules, ponts roulants, matériels d'élévation à charge suspendue	1/01/1900	1/01/9999
11.04	Dispositifs mobiles de manutention, chariots de manutention (chariots motorisés ou non) - brouette, transpalettes,...	1/01/1900	1/01/9999
11.05	Appareils de levage, amarrage, préhension et matériels divers de manutention (comprend élingues, crochets, cordages .)	1/01/1900	1/01/9999
11.06	Dispositifs de stockage, emballage, conteneurs (silos, réservoirs) - fixes - citernes, bassins, réservoirs,...	1/01/1900	1/01/9999
11.07	Dispositifs de stockage, emballage, conteneurs - mobiles	1/01/1900	1/01/9999
11.08	Accessoires de stockage, rayonnages, paletiers, palettes	1/01/1900	1/01/9999
11.09	Emballages divers, petits et moyens, mobiles (bennes, récipients divers, bouteilles, caisses, extincteur .)	1/01/1900	1/01/9999
11.99	Autres dispositifs de convoyage, de transport et de stockage connus du groupe 11 mais non listés ci-dessus	1/01/1900	1/01/9999
12.00	Véhicules terrestres - Non précisé	1/01/1900	1/01/9999
12.01	Véhicules - poids lourds : camions de charges, bus et autocars (transport de passagers)	1/01/1900	1/01/9999
12.02	Véhicules - légers : charges ou passagers	1/01/1900	1/01/9999
12.03	Véhicules - deux, trois roues, motorisés ou non	1/01/1900	1/01/9999
12.04	Autres véhicules terrestres : skis, patins à roulettes,...	1/01/1900	1/01/9999
12.99	Autres véhicules terrestres connus du groupe 12 mais non listés ci-dessus	1/01/1900	1/01/9999
13.00	Autres véhicules de transport - Non précisé	1/01/1900	1/01/9999
13.01	Véhicules - sur rails y compris monorails suspendus : charges	1/01/1900	1/01/9999
13.02	Véhicules - sur rails y compris monorails suspendus : passagers	1/01/1900	1/01/9999
13.03	Véhicules - nautiques : charges	1/01/1900	1/01/9999
13.04	Véhicules - nautiques : passagers	1/01/1900	1/01/9999
13.05	Véhicules - nautiques : pêche	1/01/1900	1/01/9999
13.06	Véhicules - aériens : charges	1/01/1900	1/01/9999
13.07	Véhicules - aériens : passagers	1/01/1900	1/01/9999
13.99	Autres véhicules de transport connus du groupe 13 mais non listés ci-dessus	1/01/1900	1/01/9999
14.00	Matériaux, objets, produits, éléments constitutifs de machines, bris, poussières - Non précisé	1/01/1900	1/01/9999
14.01	Matériaux de construction - gros et petits : agent préfabriqué, coffrage, poutrelle, brique, tuile,...	1/01/1900	1/01/9999
14.02	Éléments de construction ou éléments constitutifs de machine, de véhicule : châssis, carter, manivelle, roue,...	1/01/1900	1/01/9999
14.03	Pièces travaillées ou éléments, outils de machines (y compris les fragments et éclats en provenance de ces agents matériels)	1/01/1900	1/01/9999
14.04	Éléments d'assemblage : visserie, clou, boulon,...	1/01/1900	1/01/9999
14.05	Particules, poussières, éclats, morceaux, projections, échardes et autres éléments brisés	1/01/1900	1/01/9999
14.06	Produits - de l'agriculture (comprend grains, paille, autres productions agricoles)	1/01/1900	1/01/9999
14.07	Produits - pour l'agriculture, l'élevage (comprend engrais, aliments pour le bétail)	1/01/1900	1/01/9999
14.08	Produits stockés - comprend les objets et emballages disposés dans un stockage	1/01/1900	1/01/9999
14.09	Produits stockés - en rouleaux, bobines	1/01/1900	1/01/9999
14.10	Charges - transportées sur dispositif de manutention mécanique, de transport	1/01/1900	1/01/9999
14.11	Charges - suspendues à dispositif de mise à niveau, une grue	1/01/1900	1/01/9999
14.12	Charges - manutentionnées à la main	1/01/1900	1/01/9999

Code	Libellé	Date de début de validité	Date de fin de validité
14.99	Autres matériaux, objets, produits, éléments de machines connus du groupe 14 mais non listés ci-dessus	1/01/1900	1/01/9999
15.00	Substances chimiques, explosives, radioactives, biologiques - Non précisé	1/01/1900	1/01/9999
15.01	Matières - caustiques, corrosives (solides, liquides ou gazeuses)	1/01/1900	1/01/9999
15.02	Matières - nocives, toxiques (solides, liquides ou gazeuses)	1/01/1900	1/01/9999
15.03	Matières - inflammables (solides, liquides ou gazeuses)	1/01/1900	1/01/9999
15.04	Matières - explosives, réactives (solides, liquides ou gazeuses)	1/01/1900	1/01/9999
15.05	Gaz, vapeurs sans effets spécifiques (inertes pour la vie, asphyxiants)	1/01/1900	1/01/9999
15.06	Substances- radioactives	1/01/1900	1/01/9999
15.07	Substances- biologiques	1/01/1900	1/01/9999
15.08	Substances, matières - sans danger spécifique (eau, matières inertes .)	1/01/1900	1/01/9999
15.99	Autres substances chimiques, explosives, radioactives, biologiques connus du groupe 15 mais non listées ci-dessus	1/01/1900	1/01/9999
16.00	Dispositifs et équipements de sécurité - Non précisé	1/01/1900	1/01/9999
16.01	Dispositifs de sécurité - sur machine	1/01/1900	1/01/9999
16.02	Dispositifs de protection - individuels	1/01/1900	1/01/9999
16.03	Dispositifs et appareils - de secours	1/01/1900	1/01/9999
16.99	Autres dispositifs et équipements de sécurité connus du groupe 16 mais non listés ci-dessus	1/01/1900	1/01/9999
17.00	Équipements de bureau et personnels, matériel de sport, armes, appareillage domestique - Non précisé	1/01/1900	1/01/9999
17.01	Mobilier	1/01/1900	1/01/9999
17.02	Équipements - informatiques, bureautique, reprographie, communication	1/01/1900	1/01/9999
17.03	Équipements - pour enseignement, écriture, dessin - comprend : machine à écrire, timbrer, agrandisseur, horodateur,...	1/01/1900	1/01/9999
17.04	Objets et équipements pour le sport et les jeux	1/01/1900	1/01/9999
17.05	Armes	1/01/1900	1/01/9999
17.06	Objets personnels, vêtements	1/01/1900	1/01/9999
17.07	Instrument de musique	1/01/1900	1/01/9999
17.08	Appareillage, ustensiles, objets, linge de type domestique (usage professionnel)	1/01/1900	1/01/9999
17.99	Autres équipements de bureau et personnels, matériel de sport, armes connus du groupe 17 mais non listés ci-dessus	1/01/1900	1/01/9999
18.00	Organismes vivants et êtres humains - Non précisé	1/01/1900	1/01/9999
18.01	Arbres, plantes et cultures	1/01/1900	1/01/9999
18.02	Animaux - domestique et d'élevage	1/01/1900	1/01/9999
18.03	Animaux - sauvages, insectes, serpents	1/01/1900	1/01/9999
18.04	Micro-organismes	1/01/1900	1/01/9999
18.05	Agents infectieux viraux	1/01/1900	1/01/9999
18.06	Humains	1/01/1900	1/01/9999
18.99	Autres organismes vivants connus du groupe 18 mais non listés ci-dessus	1/01/1900	1/01/9999
19.00	Déchets en vrac - Non précisé	1/01/1900	1/01/9999
19.01	Déchets en vrac - de matières, produits, matériaux, objets	1/01/1900	1/01/9999
19.02	Déchets en vrac - de substances chimiques	1/01/1900	1/01/9999
19.03	Déchets en vrac - de substances biologiques, végétaux, animaux	1/01/1900	1/01/9999
19.99	Autres déchets en vrac connus du groupe 19 mais non listés ci-dessus	1/01/1900	1/01/9999
20.00	Phénomènes physiques et éléments naturels - Non précisé	1/01/1900	1/01/9999
20.01	Phénomènes physiques - bruit, radiation naturelle, lumière, arc lumineux, pressurisation, dépressurisation, pression	1/01/1900	1/01/9999
20.02	Éléments naturels et atmosphériques (comprend étendues d'eau, boue, pluie, grêle, neige, verglas, coup de vent, ...)	1/01/1900	1/01/9999
20.03	Catastrophes naturelles (comprend inondation, volcanisme, tremblement de terre, raz de marée, feu, incendie,...)	1/01/1900	1/01/9999

Code	Libellé	Date de début de validité	Date de fin de validité
20.99	Autres phénomènes physiques et éléments connus du groupe 20 mais non listés ci-dessus	1/01/1900	1/01/9999
99.00	Autres agents matériels non listés dans cette classification	1/01/1900	1/01/9999

FAT: scenario 1 - FAT 1 - Annexe numéro 16: Nature de la lésion
Version: 2004/2

Date de publication:

26/05/2004

Contenu de l'annexe: 



AN2001-3-1Fr16.pc



AN2001-3-1Fr16.do



AN2001-3-1Fr16.xl



AN2001-3-1Fr16.tx



AN2001-3-1Fr16.xn

La nature des lésions

Code	Description	A partir de	Jusqu' à
10	Fractures	1/01/1900	1/01/9999
20	Luxations	1/01/1900	1/01/9999
25	Entorses et foulures	1/01/1900	1/01/9999
30	Commotions et autres traumatismes internes	1/01/1900	1/01/9999
40	Amputations et énucléations	1/01/1900	1/01/9999
41	Autres plaies	1/01/1900	1/01/9999
50	Traumatismes superficiels	1/01/1900	1/01/9999
55	Contusions et écrasements	1/01/1900	1/01/9999
60	Brûlures	1/01/1900	1/01/9999
70	Empoisonnements aigus et intoxications aiguës	1/01/1900	1/01/9999
80	Effets des intempéries et d'autres facteurs externes	1/01/1900	1/01/9999
81	Asphyxies	1/01/1900	1/01/9999
82	Effets nocifs de l'électricité	1/01/1900	1/01/9999
83	Effets nocifs des radiations	1/01/1900	1/01/9999
90	Lésions multiples de natures différentes	1/01/1900	1/01/9999
99	Autres traumatismes et traumatismes mal définis	1/01/1900	1/01/9999

FAT: scenario 1 - FAT 1 - Annexe numéro 17: Siège de la lésion
Version: 2004/2

Date de publication:

26/05/2004

Contenu de l'annexe: 



AN2001-3-1Fr17.pc



AN2001-3-1Fr17.do



AN2001-3-1Fr17.xl



AN2001-3-1Fr17.tx



AN2001-3-1Fr17.xn

Sièges de la lésion

Code	Description	A partir de	Jusqu' à
11	Région crânienne (crâne, cerveau, cuir chevelu)	1/01/1900	1/01/9999
12	Oeil (y compris orbite et nerf optique)	1/01/1900	1/01/9999
19	Sièges non classés ailleurs	1/01/1900	1/01/9999
20	Cou (y compris gorge, nuque et vertèbres cervicales)	1/01/1900	1/01/9999
31	Dos (non compris l'épaule)	1/01/1900	1/01/9999
32	Epaule	1/01/1900	1/01/9999
33	Poitrine (côtes, sternum, organes internes du thorax)	1/01/1900	1/01/9999
34	Abdomen	1/01/1900	1/01/9999
35	Bassin et hanches	1/01/1900	1/01/9999
41	Bras et coude	1/01/1900	1/01/9999
42	Avant-bras et poignets	1/01/1900	1/01/9999
43	Mains (à l'exception des doigts seuls)	1/01/1900	1/01/9999
44	Doigts	1/01/1900	1/01/9999
51	Cuisse	1/01/1900	1/01/9999
52	Genou	1/01/1900	1/01/9999
53	Jambe	1/01/1900	1/01/9999
54	Cheville et pieds (à l'exception des orteils seuls)	1/01/1900	1/01/9999
55	Orteils	1/01/1900	1/01/9999
61	Tête et tronc, tête et un ou plusieurs membres	1/01/1900	1/01/9999
62	Tronc et un ou plusieurs membres	1/01/1900	1/01/9999
63	Un membre supérieur et un membre inférieur ou plus de deux membres	1/01/1900	1/01/9999
68	Autres sièges multiples	1/01/1900	1/01/9999
69	Sièges multiples non précisés	1/01/1900	1/01/9999
71	Appareil circulatoire en général	1/01/1900	1/01/9999
72	Appareil respiratoire en général	1/01/1900	1/01/9999
73	Appareil digestif en général	1/01/1900	1/01/9999
74	Système nerveux en général	1/01/1900	1/01/9999
79	Autres lésions générales	1/01/1900	1/01/9999

Date de publication:

26/05/2004

Contenu de l'annexe: 



AN2001-3-1Fr18.pc



AN2001-3-1Fr18.do



AN2001-3-1Fr18.xl



AN2001-3-1Fr18.tx



AN2001-3-1Fr18.xn

Codes CIPT

Code	Description	A partir de	Jusqu' à
11	Membres des forces armées	1/01/1900	1/01/9999
111	Membres de l'exécutif et des corps législatifs	1/01/1900	1/01/9999
112	Cadres supérieurs de l'administration publique	1/01/1900	1/01/9999
113	Chefs traditionnels et chefs de village	1/01/1900	1/01/9999
114	Dirigeants et cadres supérieurs d'organisations spécialisées	1/01/1900	1/01/9999
121	Directeurs	1/01/1900	1/01/9999
122	Cadres de direction, production et opérations	1/01/1900	1/01/9999
123	Autres cadres de direction	1/01/1900	1/01/9999
131	Dirigeants et gérants	1/01/1900	1/01/9999
211	Physiciens, chimistes et assimilés	1/01/1900	1/01/9999
212	Mathématiciens, statisticien et assimilés	1/01/1900	1/01/9999
213	Spécialistes de l'informatique	1/01/1900	1/01/9999
214	Architectes, ingénieurs et assimilés	1/01/1900	1/01/9999
221	Spécialistes des sciences de la vie	1/01/1900	1/01/9999
222	Médecins et assimilés (à l'exception des cadres infirmiers)	1/01/1900	1/01/9999
223	Cadres infirmiers et sages-femmes	1/01/1900	1/01/9999
231	Professeurs d'université et d'établissements d'enseignement supérieur	1/01/1900	1/01/9999
232	Professeurs de l'enseignement secondaire	1/01/1900	1/01/9999
233	Instituteurs de l'enseignement primaire et préprimaire	1/01/1900	1/01/9999
234	Enseignants spécialisés dans l'éducation des handicapés	1/01/1900	1/01/9999
235	Autres spécialistes de l'enseignement	1/01/1900	1/01/9999
241	Spécialistes des fonctions administratives et commerciales des entreprises	1/01/1900	1/01/9999
242	Juristes	1/01/1900	1/01/9999
243	Archivistes, bibliothécaires, documentalistes et assimilés	1/01/1900	1/01/9999
244	Spécialistes des sciences sociales et humaines	1/01/1900	1/01/9999
245	Ecrivains et artistes créateurs et exécutants	1/01/1900	1/01/9999
246	Membres du clergé	1/01/1900	1/01/9999
311	Techniciens des sciences physiques et techniques	1/01/1900	1/01/9999
312	Pupitreurs et autres opérateurs de matériels informatiques	1/01/1900	1/01/9999
313	Techniciens d'appareils optiques et électroniques	1/01/1900	1/01/9999
314	Techniciens des moyens de transport maritime et aérien	1/01/1900	1/01/9999
315	Inspecteurs d'immeubles, de sécurité, d'hygiène et de qualité	1/01/1900	1/01/9999
321	Techniciens et travailleurs assimilés des sciences de la vie et de la santé	1/01/1900	1/01/9999
322	Professions intermédiaires de la médecine moderne (excepté pers. infirmier)	1/01/1900	1/01/9999
323	Personnel infirmier et sages-femmes (niveau intermédiaire)	1/01/1900	1/01/9999
324	Praticiens de la médecine traditionnelle et guérisseurs	1/01/1900	1/01/9999
331	Professions intermédiaires de l'enseignement primaire	1/01/1900	1/01/9999
332	Professions intermédiaires de l'enseignement préprimaire	1/01/1900	1/01/9999
333	Professions intermédiaires de l'éducation des handicapés	1/01/1900	1/01/9999
334	Autres professions intermédiaires de l'enseignement	1/01/1900	1/01/9999

Code	Description	A partir de	Jusqu' à
341	Professions intermédiaires des finances et de la vente	1/01/1900	1/01/9999
342	Agents commerciaux et courtiers	1/01/1900	1/01/9999
343	Professions intermédiaires de la gestion administrative	1/01/1900	1/01/9999
344	Professions intermédiaires de l'admin. publique des douanes et impôts, e.a.	1/01/1900	1/01/9999
345	Inspecteurs de la police judiciaire et détectives	1/01/1900	1/01/9999
346	Professions intermédiaires du travail social	1/01/1900	1/01/9999
347	Professions intermédiaires de la création artistique, du spectacle, du sport	1/01/1900	1/01/9999
348	Assistants laïcs des cultes	1/01/1900	1/01/9999
411	Secrétaires et opérateurs sur clavier	1/01/1900	1/01/9999
412	Employés des services comptables et financiers	1/01/1900	1/01/9999
413	Employés d'approvisionnement, d'ordonnement et des transports	1/01/1900	1/01/9999
414	Employés de bibliothèque, de service du courrier et assimilés	1/01/1900	1/01/9999
419	Autres employés de bureau	1/01/1900	1/01/9999
421	Caissiers, guichetiers et assimilés	1/01/1900	1/01/9999
422	Employés de réception et d'information de la clientèle	1/01/1900	1/01/9999
511	Agents d'accompagnement et assimilés	1/01/1900	1/01/9999
512	Intendants et personnel des services de restauration	1/01/1900	1/01/9999
513	Personnel soignant et assimilé	1/01/1900	1/01/9999
514	Autre personnel des services directs aux particuliers	1/01/1900	1/01/9999
515	Astrologues, diseurs de bonne aventure et assimilés	1/01/1900	1/01/9999
516	Personnel des services de protection et de sécurité	1/01/1900	1/01/9999
521	Mannequins et autres modèles	1/01/1900	1/01/9999
522	Vendeurs et démonstrateurs en magasin	1/01/1900	1/01/9999
523	Vendeurs à l'étal et sur les marchés	1/01/1900	1/01/9999
611	Agriculteurs et ouvriers qualifiés des cultures destinées aux marchés	1/01/1900	1/01/9999
612	Éleveurs et ouvriers qualifiés de l'élevage destiné aux marchés et assimil.	1/01/1900	1/01/9999
613	Ouvriers qualifiés de polyculture et d'élevage destinés aux marchés et ass.	1/01/1900	1/01/9999
614	Professions du forestage et assimilés	1/01/1900	1/01/9999
615	Pêcheurs, chasseurs et trappeurs	1/01/1900	1/01/9999
621	Agriculteurs et ouvriers de l'agriculture et de la pêche de subsistance	1/01/1900	1/01/9999
711	Mineurs, carriers, boutefeux et tailleurs de pierre	1/01/1900	1/01/9999
712	Ouvriers du bâtiment (gros oeuvre) et assimilés	1/01/1900	1/01/9999
713	Ouvriers du bâtiment (finitions) et assimilés	1/01/1900	1/01/9999
714	Ouvriers peintres, ravaleurs de façades et assimilés	1/01/1900	1/01/9999
721	Soudeurs, tôliers-chaudronniers, monteurs de charpentes métalliques et ass.	1/01/1900	1/01/9999
722	Forgerons, outilleurs et assimilés	1/01/1900	1/01/9999
723	Mécaniciens et ajusteurs de machines	1/01/1900	1/01/9999
724	Mécaniciens et ajusteurs d'appareils électriques et électroniques	1/01/1900	1/01/9999
731	Mécaniciens de précision sur métaux et matériaux similaires	1/01/1900	1/01/9999
732	Potiers, souffleurs de verre et assimilés	1/01/1900	1/01/9999
733	Ouvriers des métiers d'artisanat bois, textile, cuir et matériaux similaire.	1/01/1900	1/01/9999
734	Artisans et ouvriers de l'imprimerie et assimilés	1/01/1900	1/01/9999

Code	Description	A partir de	Jusqu' à
741	Artisans et ouvriers de l'alimentation et assimilés	1/01/1900	1/01/9999
742	Artisans et ouvriers du traitement du bois, ébénistes et assimilés	1/01/1900	1/01/9999
743	Artisans et ouvriers des métiers du textile et de l'habillement e.a.	1/01/1900	1/01/9999
744	Artisans et ouvriers du travail du cuir, des peaux et de la chaussure	1/01/1900	1/01/9999
811	Conduct. d'installations d'exploitation minière et d'extraction de minéraux	1/01/1900	1/01/9999
812	Conducteurs d'installations de transformation des métaux	1/01/1900	1/01/9999
813	Conducteurs d'installations de verrerie et de céramique et assimilés	1/01/1900	1/01/9999
814	Conduct d'installations pour le travail du bois et la fabrication du papier	1/01/1900	1/01/9999
815	Conducteurs d'installations de traitement chimique	1/01/1900	1/01/9999
816	Conducteurs d'installations de production d'énergie et assimilés	1/01/1900	1/01/9999
817	Conducteurs de chaînes de montage automatiques et de robots industriels	1/01/1900	1/01/9999
821	Conducteurs de machines à travailler les métaux et les produits minéraux	1/01/1900	1/01/9999
822	Conducteurs de machines pour la fabrication des produits chimiques	1/01/1900	1/01/9999
823	Conduct. de machines de fabricat. produits en caoutchouc et mat. plastiques	1/01/1900	1/01/9999
824	Conducteurs de machines à bois	1/01/1900	1/01/9999
825	Conduct. machines d'imprimerie, machines à relier et machines de papeterie	1/01/1900	1/01/9999
826	Conduct. machines fabricat. prod. textiles et articles en fourrure, en cuir	1/01/1900	1/01/9999
827	Conduct. machines fabricat. de denrées alimentaires et de produits connexes	1/01/1900	1/01/9999
828	Ouvriers de l'assemblage	1/01/1900	1/01/9999
829	Autres conducteurs de machines et ouvriers de l'assemblage	1/01/1900	1/01/9999
831	Conducteurs de locomotives et assimilés	1/01/1900	1/01/9999
832	Conducteurs de véhicules à moteur	1/01/1900	1/01/9999
833	Conducteurs de matériels mobiles agricoles et d'autres engins mobiles	1/01/1900	1/01/9999
834	Matelots de pont et assimilés	1/01/1900	1/01/9999
911	Vendeurs ambulants et assimilés	1/01/1900	1/01/9999
912	Cireurs de chaussures et autres travailleurs des petits métiers des rues	1/01/1900	1/01/9999
913	Aides de ménage et autres aides, nettoyeurs et blanchisseurs	1/01/1900	1/01/9999
914	Personnel du service d'immeuble, laveurs de vitres et assimilés	1/01/1900	1/01/9999
915	Messagers, porteurs, gardiens, portiers et assimilés	1/01/1900	1/01/9999
916	Eboueurs et manoeuvres assimilés	1/01/1900	1/01/9999
921	Manoeuvres de l'agriculture, de la pêche et assimilés	1/01/1900	1/01/9999
931	Manoeuvres des mines, du bâtiment et des travaux publics	1/01/1900	1/01/9999
932	Manoeuvres des industries manufacturières	1/01/1900	1/01/9999
933	Manoeuvres des transports et manutentionnaires	1/01/1900	1/01/9999

FAT: scenario 1 - FAT 1 - Annexe numéro 19: Mesure de prévention
Version: 2004/2

Date de publication:

26/05/2004

Contenu de l'annexe: 



AN2001-3-1Fr19.pc



AN2001-3-1Fr19.do



AN2001-3-1Fr19.xl



AN2001-3-1Fr19.tx



AN2001-3-1Fr19.xn

Mesure de prévention

Code (ARABC)	Description des mesures de prévention	A partir de	Jusqu' à
1	Néant.	1/01/1900	1/01/9999
2	Facteur individuel.	1/01/1900	1/01/9999
3	Facteur matériel	1/01/1900	1/01/9999
21	Poste de travail	1/01/1900	1/01/9999
22	Apprentissage	1/01/1900	1/01/9999
23	Révision des consignes	1/01/1900	1/01/9999
24	Surveillance des méthodes de travail	1/01/1900	1/01/9999
25	Adaptation physique ou psychique au poste de travail	1/01/1900	1/01/9999
26	Autres mesures	1/01/1900	1/01/9999
31	Inspection	1/01/1900	1/01/9999
32	Entretien	1/01/1900	1/01/9999
33	Matériel	1/01/1900	1/01/9999
34	Equipement de protection individuelle ou collective	1/01/1900	1/01/9999
35	Environnement, facteurs d'ambiance	1/01/1900	1/01/9999
36	Autres mesures	1/01/1900	1/01/9999

FAT: scenario 1 - FAT 1 - Annexe numéro 20: Assureur-loi
Version: 2004/2

Date de publication:

26/05/2004

Contenu de l'annexe: 



AN2004-1-Fr20.pdf



AN2004-1-Fr20.doc



AN2004-1-Fr20.xls



AN2004-1-Fr20.txt



AN2004-1-Fr20.xml

Numéro	Nom assureur-loi	Date de début de validité	Date de fin de validité
0004	Caisse nationale belge d'Assurances contre les Accidents du Travail (Assubel)	01/01/1900	31/12/9999
0006	Les Assurances fédérales	01/01/1900	31/12/9999
0008	Caisse commune d'Assurance du Bâtiment, du Commerce et de l'Industrie, Assurance professionnelle anversoise (APRA)	01/01/1900	31/12/9999
0010	P&V Assurances	01/01/1900	31/12/9999
0112	Caisse d'Assurance Accidents du Travail - Securex	01/01/1900	31/12/9999
0114	Ethias	01/01/1900	31/12/9999
1001	Fortis AG	01/01/1900	31/12/9999
1004	Winterthur Europe Assurances	01/01/1900	31/12/9999
1006	Mercator Assurances	01/01/1900	31/12/9999
1007	Generali Belgium	01/01/1900	31/12/9999
1008	KBC Assurances	01/01/1900	31/12/9999
1012	Winterthur Europe Assurances (ex C.G.U.)	01/01/1900	31/12/9999
1015	ING Insurance	01/01/1900	31/12/9999
1018	AXA Belgium	01/01/1900	31/12/9999
1021	Winterthur Europe Assurances (ex Josi)	01/01/1900	31/12/9999
1025	Fidea	01/01/1900	31/12/9999
1149	Mauretus	01/01/1900	31/12/9999
1150	Les Assurances populaires (L.A.P.)	01/01/1900	31/12/9999
1152	Winterthur Europe Assurances (ex A.S.G.)	01/01/1900	31/12/9999
1248	Winterthur Europe Assurances (ex General Bonus)	01/01/1900	31/12/9999
1253	Vivium	01/01/1900	31/12/9999
6000	F.A.O. Anvers	01/01/1900	31/12/9999
9015	F.A.O. Ostende	01/01/1900	31/12/9999

FAT: scenario 1 - FAT 1 - Annexe numéro 21: Liste des valeurs autorisées pour le statut du travailleur
Version: 2004/2

Date de publication:

26/05/2004

Contenu de l'annexe: 



AN2004-1-Fr21.pdf



AN2004-1-Fr21.doc



AN2004-1-Fr21.xls



AN2004-1-Fr21.txt



AN2004-1-Fr21.xml

Code	ONSS	ONSSAPL	Description	Remarque	Valide à partir du trimestre	Valide jusqu'au trimestre	Valide à partir du	Valide jusqu'au
A	Yes	No	Artiste	Il s'agit des musiciens et des artistes de spectacle, qu' ils soient occupés dans le cadre d'un contrat de travail ou prestent dans des conditions similaires à celles d'un contrat de travail, tel que défini à l'article 3.2° de L'A.R. du 28 novembre 1969.	1900/1	2003/2	01-01-1900	30-06-2003
B	No	Yes	Pompiers volontaires		1900/1	9999/4	01-01-1900	31-12-9999
C	No	Yes	Concierges		1900/1	9999/4	01-01-1900	31-12-9999
CM	Yes	No	Candidat militaire		1900/1	2003/4	01-01-1900	31-12-2003
D	Yes	No	Travailleur à domicile	Il s'agit des travailleurs à domicile, tels qu'ils sont définis à l'article 3.4° de l'A.R. du 28 novembre 1969 pris en exécution de la loi du 27 juin 1969 révisant l'arrêté-loi du 28 décembre 1944 concernant la sécurité sociale des travailleurs.	1900/1	9999/4	01-01-1900	31-12-9999
E	No	Yes	Personnel des établissements d'enseignements		1900/1	9999/4	01-01-1900	31-12-9999
LP	Yes	Yes	Travailleurs avec des prestations réduites	Il s'agit de travailleurs qui sont liés à un employeur par un contrat de courte durée et pour une occupation qui n'atteint pas la durée journalière habituelle. Cela concerne par exemple les extras dans le secteur HORECA, les moniteurs dans le secteur socio-culturel,... qui sont engagés pour quelques heures seulement.	2003/1	9999/4	01-01-2003	31-12-9999
M	No	Yes	Médecins		1900/1	9999/4	01-01-1900	31-12-9999
P	No	Yes	Personnel de police		1900/1	9999/4	01-01-1900	31-12-9999
PC	No	Yes	Personnel civil de police		1900/1	9999/4	01-01-1900	31-12-9999
S	Yes	Yes	Saisonnier	Il s'agit des travailleurs qui effectuent des périodes de travail dont la durée est limitée, soit en raison de la nature saisonnière du travail, soit parce que les entreprises qui les engagent sont obligées de recruter du personnel de renfort à certaines époques de l'année.	1900/1	9999/4	01-01-1900	31-12-9999
SP	No	Yes	Pompiers définitifs		1900/1	9999/4	01-01-1900	31-12-9999

Code	ONSS	ONSSAPL	Description	Remarque	Valide à partir du trimestre	Valide jusqu'au trimestre	Valide à partir du	Valide jusqu'au
T	Yes	Yes	Temporaire	Il s'agit de travailleurs engagés dans le cadre d'un contrat à durée déterminée en vue de pourvoir au remplacement d'un travailleur fixe ou de répondre à un accroissement temporaire du travail ou d'assurer l'exécution d'un travail exceptionnel (cela ne concerne pas les travailleurs intérimaires mis à disposition d'un employeur via une société d'intérim).	1900/1	9999/4	01-01-1900	31-12-9999
V	No	Yes	Personnel soignant, infirmier et paramédical		1900/1	9999/4	01-01-1900	31-12-9999

FAT: scenario 1 - FAT 1 - Annexe numéro 23: Liste des codes postaux et communes en 20 positions
Version: 2004/2

Date de publication:

26/05/2004

Contenu de l'annexe: 



AN2002-1-1Fr23.pc



AN2002-1-1Fr23.do



AN2002-1-1Fr23.xl



AN2002-1-1Fr23.tx



AN2002-1-1Fr23.xn

Code Postal	Commune	A partir de	Jusqu' à
1000	Bruxelles	1/01/2000	31/12/9999
1005	Ass. Ré. Com. Communaut. Comm.	1/01/1900	31/12/9999
1005	Cons. Rég. de Brux.-Capitale	1/01/1900	31/12/9999
1006	Raad Vl. Gemeenschapscommissie	1/01/1900	31/12/9999
1007	Ass. de la Com. Communaut. Fr.	1/01/1900	31/12/9999
1008	Chambre des Représentants	1/01/1900	31/12/9999
1009	Bruxelles Senat de Belgique	1/01/1900	31/12/9999
1010	Cité Administrative de l'Etat	1/01/1900	31/12/9999
1011	Vlaamse Raad -Vlaams Parlement	1/01/1900	31/12/9999
1012	Parlement de la Communauté fr.	1/01/1900	31/12/9999
1020	Laeken	1/01/1900	31/12/9999
1030	Schaerbeek	1/01/1900	31/12/9999
1031	Organisations Soc. Chrétiennes	1/01/1900	31/12/9999
1040	Etterbeek	1/01/1900	31/12/9999
1041	International Press Center	1/01/1900	31/12/9999
1043	Bruxelles VRT	1/01/1900	31/12/9999
1044	Bruxelles RTBF	1/01/1900	31/12/9999
1045	DIV (uniquement form. roses)	1/01/1900	31/12/9999
1047	Bruxelles Parlement Européen	1/01/1900	31/12/9999
1048	Union Européenne - Conseil	1/01/1900	31/12/9999
1049	Union Européenne - Commission	1/01/1900	31/12/9999
1050	Ixelles	1/01/1900	31/12/9999
1060	Saint-Gilles	1/01/1900	31/12/9999
1070	Anderlecht	1/01/1900	31/12/9999
1080	Molenbeek-Saint-Jean	1/01/1900	31/12/9999
1081	Koekelberg	1/01/1900	31/12/9999
1082	Berchem-Sainte-Agathe	1/01/1900	31/12/9999
1083	Ganshoren	1/01/1900	31/12/9999
1090	Jette	1/01/1900	31/12/9999
1100	Bruxelles Postcheque	1/01/1900	31/12/9999
1105	Bruxelles SOC	1/01/1900	31/12/9999
1110	Bruxelles OTAN - NATO	1/01/1900	31/12/9999
1120	Neder-over-Heembeek (Bru.)	1/01/1900	31/12/9999
1130	Haeren (Bru.)	1/01/1900	31/12/9999
1140	Evere	1/01/1900	31/12/9999
1150	Woluwe-Saint-Pierre	1/01/1900	31/12/9999
1160	Auderghem	1/01/1900	31/12/9999
1170	Watermael-Boitsfort	1/01/1900	31/12/9999
1180	Uccle	1/01/1900	31/12/9999
1190	Forest	1/01/1900	31/12/9999
1200	Woluwe-Saint-Lambert	1/01/1900	31/12/9999
1201	Bruxelles RTL-TVI	1/01/1900	31/12/9999
1210	Saint-Josse-ten-Noode	1/01/1900	31/12/9999
1300	Limal	1/01/1900	31/12/9999
1300	Wavre	1/01/1900	31/12/9999
1301	Bierges	1/01/1900	31/12/9999
1310	La Hulpe	1/01/1900	31/12/9999
1315	Glimes	1/01/1900	31/12/9999
1315	Incourt	1/01/1900	31/12/9999
1315	Opprebais	1/01/1900	31/12/9999
1315	Pièrebais	1/01/1900	31/12/9999
1315	Roux-Miroir	1/01/1900	31/12/9999
1320	Beauvechain	1/01/1900	31/12/9999
1320	Hamme-Mille	1/01/1900	31/12/9999
1320	l'Ecluse	1/01/1900	31/12/9999
1320	Nodebais	1/01/1900	31/12/9999
1320	Tourinnes-la-Grosse	1/01/1900	31/12/9999
1325	Bonlez	1/01/1900	31/12/9999
1325	Chaumont-Gistoux	1/01/1900	31/12/9999
1325	Corroy-le-Grand	1/01/1900	31/12/9999
1325	Dion-Valmont	1/01/1900	31/12/9999
1325	Longueville	1/01/1900	31/12/9999
1330	Rixensart	1/01/1900	31/12/9999
1331	Rosières	1/01/1900	31/12/9999
1332	Genval	1/01/1900	31/12/9999
1340	Ottignies-Louvain-la-Neuve	1/01/1900	31/12/9999
1340	Ottignies	1/01/1900	31/12/9999
1341	Céroux-Mousty	1/01/1900	31/12/9999
1342	Limelette	1/01/1900	31/12/9999

Code Postal	Commune	A partir de	Jusqu' à
1348	Louvain-la-Neuve	1/01/1900	31/12/9999
1348	Mont-Saint-Guibert	1/01/1900	31/12/9999
1348	Site Universitaire	1/01/1900	31/12/9999
1350	Enines	1/01/1900	31/12/9999
1350	Folx-lesCaves	1/01/1900	31/12/9999
1350	Jandrain-Jandrenouille	1/01/1900	31/12/9999
1350	Jauche	1/01/1900	31/12/9999
1350	Marilles	1/01/1900	31/12/9999
1350	Noduwez	1/01/1900	31/12/9999
1350	Orp-Jauche	1/01/1900	31/12/9999
1350	Orp-le-Grand	1/01/1900	31/12/9999
1357	Hélécine	1/01/1900	31/12/9999
1357	Linsmeau	1/01/1900	31/12/9999
1357	Neerheylysssem	1/01/1900	31/12/9999
1357	Opheylysssem	1/01/1900	31/12/9999
1360	Malèves-Sainte-Marie-Wastines	1/01/1900	31/12/9999
1360	Orbais	1/01/1900	31/12/9999
1360	Perwez	1/01/1900	31/12/9999
1360	Thorembais-les-Béguines	1/01/1900	31/12/9999
1360	Thorembais-Saint-Trond	1/01/1900	31/12/9999
1367	Autre-Eglise	1/01/1900	31/12/9999
1367	Bomal (Br.W.)	1/01/1900	31/12/9999
1367	Geest-Gérompont-Petit-Rosière	1/01/1900	31/12/9999
1367	Gérompont	1/01/1900	31/12/9999
1367	Grand-Rosière-Hottomont	1/01/1900	31/12/9999
1367	Huppaye	1/01/1900	31/12/9999
1367	Mont-Saint-André	1/01/1900	31/12/9999
1367	Ramillies	1/01/1900	31/12/9999
1367	Ramillies	1/01/1900	31/12/9999
1367	Ramillies-Offus	1/01/1900	31/12/9999
1370	Dongelberg	1/01/1900	31/12/9999
1370	Jauchelette	1/01/1900	31/12/9999
1370	Jodoigne	1/01/1900	31/12/9999
1370	Jodoigne-Souveraine	1/01/1900	31/12/9999
1370	Lathuy	1/01/1900	31/12/9999
1370	Mélin	1/01/1900	31/12/9999
1370	Piétrain	1/01/1900	31/12/9999
1370	Saint-Jean-Geest	1/01/1900	31/12/9999
1370	Saint-Remy-Geest	1/01/1900	31/12/9999
1370	Zétrud-Lumay	1/01/1900	31/12/9999
1380	Couture-Saint-Germain	1/01/1900	31/12/9999
1380	Lasne	1/01/1900	31/12/9999
1380	Lasne-Chapelle-Saint-Lambert	1/01/1900	31/12/9999
1380	Maransart	1/01/1900	31/12/9999
1380	Ohain	1/01/1900	31/12/9999
1380	Plancenoit	1/01/1900	31/12/9999
1390	Archennes	1/01/1900	31/12/9999
1390	Biez	1/01/1900	31/12/9999
1390	Bossut-Gottechain	1/01/1900	31/12/9999
1390	Grez-Doiceau	1/01/1900	31/12/9999
1390	Nethen	1/01/1900	31/12/9999
1400	Monstreux	1/01/1900	31/12/9999
1400	Nivelles	1/01/1900	31/12/9999
1400	Petit-Roeulx-lez-Nivelles	1/01/1900	31/12/9999
1401	Baulers	1/01/1900	31/12/9999
1402	Thines	1/01/1900	31/12/9999
1404	Bornival	1/01/1900	31/12/9999
1410	Waterloo	1/01/1900	31/12/9999
1414	Waterloo Promo-Control	1/01/1900	31/12/9999
1420	Braine-l'Alleud	1/01/1900	31/12/9999
1421	Ophain-Bois-Seigneur-Isaac	1/01/1900	31/12/9999
1428	Lillois-Witterzée	1/01/1900	31/12/9999
1430	Bierghes	1/01/1900	31/12/9999
1430	Quenast	1/01/1900	31/12/9999
1430	Rebecq	1/01/1900	31/12/9999
1430	Rebecq-Rognon	1/01/1900	31/12/9999
1435	Corbais	1/01/1900	31/12/9999
1435	Hévillers	1/01/1900	31/12/9999
1435	Mont-Saint-Guibert	1/01/1900	31/12/9999
1440	Braine-le-Château	1/01/1900	31/12/9999

Code Postal	Commune	A partir de	Jusqu' à
1440	Wauthier-Braine	1/01/1900	31/12/9999
1450	Chastre	1/01/1900	31/12/9999
1450	Chastre-Villeroux-Blanmont	1/01/1900	31/12/9999
1450	Cortil-Noirmont	1/01/1900	31/12/9999
1450	Gentignes	1/01/1900	31/12/9999
1450	Saint-Géry	1/01/1900	31/12/9999
1457	Nil-Saint-Vincent-Saint-Martin	1/01/1900	31/12/9999
1457	Tourinnes-Saint-Lambert	1/01/1900	31/12/9999
1457	Walhain	1/01/1900	31/12/9999
1457	Walhain-Saint-Paul	1/01/1900	31/12/9999
1460	Ittre	1/01/1900	31/12/9999
1460	Virginal-Samme	1/01/1900	31/12/9999
1461	Haut-Ittre	1/01/1900	31/12/9999
1470	Baisy-Thy	1/01/1900	31/12/9999
1470	Bousval	1/01/1900	31/12/9999
1470	Genappe	1/01/1900	31/12/9999
1471	Loupoigne	1/01/1900	31/12/9999
1472	Vieux-Genappe	1/01/1900	31/12/9999
1473	Glabais	1/01/1900	31/12/9999
1474	Ways	1/01/1900	31/12/9999
1476	Houtain-le-Val	1/01/1900	31/12/9999
1480	Clabecq	1/01/1900	31/12/9999
1480	Oisquerq	1/01/1900	31/12/9999
1480	Saintes	1/01/1900	31/12/9999
1480	Tubize	1/01/1900	31/12/9999
1490	Court-Saint-Etienne	1/01/1900	31/12/9999
1495	Marbais (Br.W.)	1/01/1900	31/12/9999
1495	Mellery	1/01/1900	31/12/9999
1495	Sart-Dames-Avelines	1/01/1900	31/12/9999
1495	Tilly	1/01/1900	31/12/9999
1495	Villers-la-Ville	1/01/1900	31/12/9999
1500	Hal	1/01/1900	31/12/9999
1501	Buizingen	1/01/1900	31/12/9999
1502	Lembeek	1/01/1900	31/12/9999
1540	Herfelingen	1/01/1900	31/12/9999
1540	Herne	1/01/1900	31/12/9999
1541	Sint-Pieters-Kapelle (VI.Br.)	1/01/1900	31/12/9999
1547	Biévène	1/01/1900	31/12/9999
1560	Hocilaart	1/01/1900	31/12/9999
1570	Gammerages	1/01/1900	31/12/9999
1570	Tollembeek	1/01/1900	31/12/9999
1570	Vollezele	1/01/1900	31/12/9999
1600	Oudenaken	1/01/1900	31/12/9999
1600	Sint-Laureins-Berchem	1/01/1900	31/12/9999
1600	Sint-Pieters-Leeuw	1/01/1900	31/12/9999
1601	Ruisbroek (VI.Br.)	1/01/1900	31/12/9999
1602	Vlezenbeek	1/01/1900	31/12/9999
1620	Drogenbos	1/01/1900	31/12/9999
1630	Linkebeek	1/01/1900	31/12/9999
1640	Rhode-Saint-Genèse	1/01/1900	31/12/9999
1650	Beersel	1/01/1900	31/12/9999
1651	Lot	1/01/1900	31/12/9999
1652	Alsemberg	1/01/1900	31/12/9999
1653	Dworp	1/01/1900	31/12/9999
1654	Huizingen	1/01/1900	31/12/9999
1670	Bogaarden	1/01/1900	31/12/9999
1670	Heikruis	1/01/1900	31/12/9999
1670	Pepingen	1/01/1900	31/12/9999
1671	Elingen	1/01/1900	31/12/9999
1673	Beert	1/01/1900	31/12/9999
1674	Bellingen	1/01/1900	31/12/9999
1700	Dilbeek	1/01/1900	31/12/9999
1700	Sint-Martens-Bodegem	1/01/1900	31/12/9999
1700	Sint-Ulriks-Kapelle	1/01/1900	31/12/9999
1701	Itterbeek	1/01/1900	31/12/9999
1702	Groot-Bijgaarden	1/01/1900	31/12/9999
1703	Schepdaal	1/01/1900	31/12/9999
1730	Asse	1/01/1900	31/12/9999
1730	Bekkerzeel	1/01/1900	31/12/9999
1730	Kobbegem	1/01/1900	31/12/9999

Code Postal	Commune	A partir de	Jusqu' à
1730	Mollem	1/01/1900	31/12/9999
1731	Relegem	1/01/1900	31/12/9999
1731	Zellik	1/01/1900	31/12/9999
1740	Ternat	1/01/1900	31/12/9999
1741	Wambeek	1/01/1900	31/12/9999
1742	Sint-Katherina-Lombeek	1/01/1900	31/12/9999
1745	Mazenzele	1/01/1900	31/12/9999
1745	Opwijk	1/01/1900	31/12/9999
1750	Gaasbeek	1/01/1900	31/12/9999
1750	Lennik	1/01/1900	31/12/9999
1750	Sint-Kwintens-Lennik	1/01/1900	31/12/9999
1750	Sint-Martens-Lennik	1/01/1900	31/12/9999
1755	Gooik	1/01/1900	31/12/9999
1755	Kester	1/01/1900	31/12/9999
1755	Leerbeek	1/01/1900	31/12/9999
1755	Oetingen	1/01/1900	31/12/9999
1760	Onze-Lieve-Vrouw-Lombeek	1/01/1900	31/12/9999
1760	Pamel	1/01/1900	31/12/9999
1760	Roosdaal	1/01/1900	31/12/9999
1760	Strijtem	1/01/1900	31/12/9999
1761	Borchtlombeek	1/01/1900	31/12/9999
1770	Liedekerke	1/01/1900	31/12/9999
1780	Wemmel	1/01/1900	31/12/9999
1785	Brussegem	1/01/1900	31/12/9999
1785	Hamme (Vl.Br.)	1/01/1900	31/12/9999
1785	Merchtem	1/01/1900	31/12/9999
1790	Affligem	1/01/1900	31/12/9999
1790	Essene	1/01/1900	31/12/9999
1790	Hekelgem	1/01/1900	31/12/9999
1790	Teralfene	1/01/1900	31/12/9999
1800	Peutie	1/01/1900	31/12/9999
1800	Vilvorde	1/01/1900	31/12/9999
1804	Vilvoorde Cargovil	1/01/1900	31/12/9999
1818	Vilvoorde VTM	1/01/1900	31/12/9999
1820	Melsbroek	1/01/1900	31/12/9999
1820	Perk	1/01/1900	31/12/9999
1820	Steenokkerzeel	1/01/1900	31/12/9999
1830	Machelen (Vl.Br.)	1/01/1900	31/12/9999
1831	Diegem	1/01/1900	31/12/9999
1840	Londerzeel	1/01/1900	31/12/9999
1840	Malderen	1/01/1900	31/12/9999
1840	Steenhuffel	1/01/1900	31/12/9999
1850	Grimbergen	1/01/1900	31/12/9999
1851	Humbeek	1/01/1900	31/12/9999
1852	Beigem	1/01/1900	31/12/9999
1853	Strombeek-Bever	1/01/1900	31/12/9999
1860	Meise	1/01/1900	31/12/9999
1861	Wolvertem	1/01/1900	31/12/9999
1880	Kapelle-op-den-Bos	1/01/1900	31/12/9999
1880	Nieuwenrode	1/01/1900	31/12/9999
1880	Ramsdonk	1/01/1900	31/12/9999
1910	Berg (Vl.Br.)	1/01/1900	31/12/9999
1910	Buken	1/01/1900	31/12/9999
1910	Kampenhout	1/01/1900	31/12/9999
1910	Nederokkerzeel	1/01/1900	31/12/9999
1930	Nossegem	1/01/1900	31/12/9999
1930	Zaventem	1/01/1900	31/12/9999
1931	Brucargo	1/01/1900	31/12/9999
1932	Sint-Stevens-Woluwe	1/01/1900	31/12/9999
1933	Sterrebeek	1/01/1900	31/12/9999
1934	Bruxelles - Aéroport Remailing	1/01/1900	31/12/9999
1950	Kraainem	1/01/1900	31/12/9999
1970	Wezembeek-Oppem	1/01/1900	31/12/9999
1980	Eppegem	1/01/1900	31/12/9999
1980	Zemst	1/01/1900	31/12/9999
1981	Hofstade (Vl.Br.)	1/01/1900	31/12/9999
1982	Elewijt	1/01/1900	31/12/9999
1982	Weerde	1/01/1900	31/12/9999
2000	Anvers	1/01/1900	31/12/9999
2018	Anvers	1/01/1900	31/12/9999

Code Postal	Commune	A partir de	Jusqu' à
2020	Anvers	1/01/1900	31/12/9999
2030	Anvers	1/01/1900	31/12/9999
2040	Berendrecht	1/01/1900	31/12/9999
2040	Lillo	1/01/1900	31/12/9999
2040	Zandvliet	1/01/1900	31/12/9999
2050	Anvers	1/01/1900	31/12/9999
2060	Anvers	1/01/1900	31/12/9999
2070	Burcht	1/01/1900	31/12/9999
2070	Zwijndrecht	1/01/1900	31/12/9999
2100	Deurne (Antwerpen)	1/01/1900	31/12/9999
2110	Wijnegem	1/01/1900	31/12/9999
2140	Borgerhout (Antwerpen)	1/01/1900	31/12/9999
2150	Borsbeek (Antw.)	1/01/1900	31/12/9999
2160	Wommelgem	1/01/1900	31/12/9999
2170	Merksem (Antwerpen)	1/01/1900	31/12/9999
2180	Ekeren (Antwerpen)	1/01/1900	31/12/9999
2200	Herentals	1/01/1900	31/12/9999
2200	Morkhoven	1/01/1900	31/12/9999
2200	Noorderwijk	1/01/1900	31/12/9999
2220	Hallaar	1/01/1900	31/12/9999
2220	Heist-op-den-Berg	1/01/1900	31/12/9999
2221	Booischoot	1/01/1900	31/12/9999
2222	Itegem	1/01/1900	31/12/9999
2222	Wiekevorst	1/01/1900	31/12/9999
2223	Schriek	1/01/1900	31/12/9999
2230	Herselt	1/01/1900	31/12/9999
2230	Ramsel	1/01/1900	31/12/9999
2235	Houtvenne	1/01/1900	31/12/9999
2235	Hulshout	1/01/1900	31/12/9999
2235	Westmeerbeek	1/01/1900	31/12/9999
2240	Massenhoven	1/01/1900	31/12/9999
2240	Viersel	1/01/1900	31/12/9999
2240	Zandhoven	1/01/1900	31/12/9999
2242	Pulderbos	1/01/1900	31/12/9999
2243	Pulle	1/01/1900	31/12/9999
2250	Olen	1/01/1900	31/12/9999
2260	Oevel	1/01/1900	31/12/9999
2260	Tongerlo (Antw.)	1/01/1900	31/12/9999
2260	Westerlo	1/01/1900	31/12/9999
2260	Zoerle-Parwijs	1/01/1900	31/12/9999
2270	Herenthout	1/01/1900	31/12/9999
2275	Gierle	1/01/1900	31/12/9999
2275	Lille	1/01/1900	31/12/9999
2275	Poederlee	1/01/1900	31/12/9999
2275	Wechelderzande	1/01/1900	31/12/9999
2280	Grobbendonk	1/01/1900	31/12/9999
2288	Bouwel	1/01/1900	31/12/9999
2290	Vorselaar	1/01/1900	31/12/9999
2300	Turnhout	1/01/1900	31/12/9999
2310	Rijkevorsel	1/01/1900	31/12/9999
2320	Hoogstraten	1/01/1900	31/12/9999
2321	Meer	1/01/1900	31/12/9999
2322	Minderhout	1/01/1900	31/12/9999
2323	Wortel	1/01/1900	31/12/9999
2328	Meerle	1/01/1900	31/12/9999
2330	Merksplas	1/01/1900	31/12/9999
2340	Beerse	1/01/1900	31/12/9999
2340	Vlimmeren	1/01/1900	31/12/9999
2350	Vosselaar	1/01/1900	31/12/9999
2360	Oud-Turnhout	1/01/1900	31/12/9999
2370	Arendonk	1/01/1900	31/12/9999
2380	Ravels	1/01/1900	31/12/9999
2381	Weelde	1/01/1900	31/12/9999
2382	Poppel	1/01/1900	31/12/9999
2387	Baerle-Duc	1/01/1900	31/12/9999
2390	Malle	1/01/1900	31/12/9999
2390	Oostmalle	1/01/1900	31/12/9999
2390	Westmalle	1/01/1900	31/12/9999
2400	Mol	1/01/1900	31/12/9999
2430	Eindhout	1/01/1900	31/12/9999

Code Postal	Commune	A partir de	Jusqu' à
2430	Laakdal	1/01/1900	31/12/9999
2430	Vorst (Kempen)	1/01/1900	31/12/9999
2431	Varendonk	1/01/1900	31/12/9999
2431	Veerle	1/01/1900	31/12/9999
2440	Geel	1/01/1900	31/12/9999
2450	Meerhout	1/01/1900	31/12/9999
2460	Kasterlee	1/01/1900	31/12/9999
2460	Lichtaart	1/01/1900	31/12/9999
2460	Tielen	1/01/1900	31/12/9999
2470	Retie	1/01/1900	31/12/9999
2480	Dessel	1/01/1900	31/12/9999
2490	Balen	1/01/1900	31/12/9999
2491	Olmen	1/01/1900	31/12/9999
2500	Koningshooikt	1/01/1900	31/12/9999
2500	Lierre	1/01/1900	31/12/9999
2520	Broechem	1/01/1900	31/12/9999
2520	Emblem	1/01/1900	31/12/9999
2520	Oelegem	1/01/1900	31/12/9999
2520	Ranst	1/01/1900	31/12/9999
2530	Boechout	1/01/1900	31/12/9999
2531	Vremde	1/01/1900	31/12/9999
2540	Hove	1/01/1900	31/12/9999
2547	Lint	1/01/1900	31/12/9999
2550	Kontich	1/01/1900	31/12/9999
2550	Waarloos	1/01/1900	31/12/9999
2560	Bevel	1/01/1900	31/12/9999
2560	Kessel	1/01/1900	31/12/9999
2560	Nijlen	1/01/1900	31/12/9999
2570	Duffel	1/01/1900	31/12/9999
2580	Beerzel	1/01/1900	31/12/9999
2580	Putte	1/01/1900	31/12/9999
2590	Berlaar	1/01/1900	31/12/9999
2590	Gestel	1/01/1900	31/12/9999
2600	Berchem (Antwerpen)	1/01/1900	31/12/9999
2610	Wilrijk (Antwerpen)	1/01/1900	31/12/9999
2620	Hemiksem	1/01/1900	31/12/9999
2627	Schelle	1/01/1900	31/12/9999
2630	Aartselaar	1/01/1900	31/12/9999
2640	Mortsel	1/01/1900	31/12/9999
2650	Edegem	1/01/1900	31/12/9999
2660	Hoboken (Antwerpen)	1/01/1900	31/12/9999
2800	Malines	1/01/1900	31/12/9999
2800	Walem	1/01/1900	31/12/9999
2801	Heffen	1/01/1900	31/12/9999
2811	Hombeek	1/01/1900	31/12/9999
2811	Leest	1/01/1900	31/12/9999
2812	Muizen (Mechelen)	1/01/1900	31/12/9999
2820	Bonheiden	1/01/1900	31/12/9999
2820	Rijmenam	1/01/1900	31/12/9999
2830	Blaasveld	1/01/1900	31/12/9999
2830	Heindonk	1/01/1900	31/12/9999
2830	Tisselt	1/01/1900	31/12/9999
2830	Willebroek	1/01/1900	31/12/9999
2840	Reet	1/01/1900	31/12/9999
2840	Rumst	1/01/1900	31/12/9999
2840	Terhagen	1/01/1900	31/12/9999
2845	Niel	1/01/1900	31/12/9999
2850	Boom	1/01/1900	31/12/9999
2860	Sint-Katelijne-Waver	1/01/1900	31/12/9999
2861	Onze-Lieve-Vrouw-Waver	1/01/1900	31/12/9999
2870	Breendonk	1/01/1900	31/12/9999
2870	Liezele	1/01/1900	31/12/9999
2870	Puurs	1/01/1900	31/12/9999
2870	Ruisbroek (Antw.)	1/01/1900	31/12/9999
2880	Bomem	1/01/1900	31/12/9999
2880	Hingene	1/01/1900	31/12/9999
2880	Mariekerke (Bornem)	1/01/1900	31/12/9999
2880	Weert	1/01/1900	31/12/9999
2890	Lippelo	1/01/1900	31/12/9999
2890	Oppuurs	1/01/1900	31/12/9999

Code Postal	Commune	A partir de	Jusqu' à
2890	Sint-Amands	1/01/1900	31/12/9999
2900	Schoten	1/01/1900	31/12/9999
2910	Essen	1/01/1900	31/12/9999
2920	Kalmthout	1/01/1900	31/12/9999
2930	Brasschaat	1/01/1900	31/12/9999
2940	Hoevenen	1/01/1900	31/12/9999
2940	Stabroek	1/01/1900	31/12/9999
2950	Kapellen (Antw.)	1/01/1900	31/12/9999
2960	Brecht	1/01/1900	31/12/9999
2960	Sint-Job-in-'t-Goor	1/01/1900	31/12/9999
2960	Sint-Lenaarts	1/01/1900	31/12/9999
2970	's Gravenwezel	1/01/1900	31/12/9999
2970	Schilde	1/01/1900	31/12/9999
2980	Halle (Kempen)	1/01/1900	31/12/9999
2980	Zoersel	1/01/1900	31/12/9999
2990	Loenhout	1/01/1900	31/12/9999
2990	Wuustwezel	1/01/1900	31/12/9999
3000	Louvain	1/01/1900	31/12/9999
3001	Heverlee	1/01/1900	31/12/9999
3010	Kessel-Lo	1/01/1900	31/12/9999
3012	Witsele	1/01/1900	31/12/9999
3018	Wijgmaal (Vl.Br.)	1/01/1900	31/12/9999
3020	Herent	1/01/1900	31/12/9999
3020	Veltem-Beisem	1/01/1900	31/12/9999
3020	Winksele	1/01/1900	31/12/9999
3040	Huldenberg	1/01/1900	31/12/9999
3040	Loonbeek	1/01/1900	31/12/9999
3040	Neerijse	1/01/1900	31/12/9999
3040	Ottenburg	1/01/1900	31/12/9999
3040	Sint-Agatha-Rode	1/01/1900	31/12/9999
3050	Oud-Heverlee	1/01/1900	31/12/9999
3051	Sint-Joris-Weert	1/01/1900	31/12/9999
3052	Blanden	1/01/1900	31/12/9999
3053	Haasrode	1/01/1900	31/12/9999
3054	Vaalbeek	1/01/1900	31/12/9999
3060	Bertem	1/01/1900	31/12/9999
3060	Korbeek-Dijle	1/01/1900	31/12/9999
3061	Leefdaal	1/01/1900	31/12/9999
3070	Kortenberg	1/01/1900	31/12/9999
3071	Erps-Kwerps	1/01/1900	31/12/9999
3078	Everberg	1/01/1900	31/12/9999
3078	Meerbeek	1/01/1900	31/12/9999
3080	Duisburg	1/01/1900	31/12/9999
3080	Tervuren	1/01/1900	31/12/9999
3080	Vossem	1/01/1900	31/12/9999
3090	Overijse	1/01/1900	31/12/9999
3110	Rotselaar	1/01/1900	31/12/9999
3111	Wezemaal	1/01/1900	31/12/9999
3118	Werchter	1/01/1900	31/12/9999
3120	Tremelo	1/01/1900	31/12/9999
3128	Baal	1/01/1900	31/12/9999
3130	Begijnendijk	1/01/1900	31/12/9999
3130	Betekom	1/01/1900	31/12/9999
3140	Keerbergen	1/01/1900	31/12/9999
3150	Haacht	1/01/1900	31/12/9999
3150	Tildonk	1/01/1900	31/12/9999
3150	Wespelaar	1/01/1900	31/12/9999
3190	Boortmeerbeek	1/01/1900	31/12/9999
3191	Hever	1/01/1900	31/12/9999
3200	Aarschot	1/01/1900	31/12/9999
3200	Gelrode	1/01/1900	31/12/9999
3201	Langdorp	1/01/1900	31/12/9999
3202	Rillaar	1/01/1900	31/12/9999
3210	Linden	1/01/1900	31/12/9999
3210	Lubbeek	1/01/1900	31/12/9999
3211	Binkom	1/01/1900	31/12/9999
3212	Pellenberg	1/01/1900	31/12/9999
3220	Holsbeek	1/01/1900	31/12/9999
3220	Kortrijk-Dutssel	1/01/1900	31/12/9999
3220	Sint-Pieters-Rode	1/01/1900	31/12/9999

Code Postal	Commune	A partir de	Jusqu' à
3221	Nieuwrode	1/01/1900	31/12/9999
3270	Montaigu-Zichem	1/01/1900	31/12/9999
3270	Scherpenheuvel	1/01/1900	31/12/9999
3271	Averbode	1/01/1900	31/12/9999
3271	Zichem	1/01/1900	31/12/9999
3272	Messelbroek	1/01/1900	31/12/9999
3272	Testelt	1/01/1900	31/12/9999
3290	Deurne (VI.Br.)	1/01/1900	31/12/9999
3290	Diest	1/01/1900	31/12/9999
3290	Schaffren	1/01/1900	31/12/9999
3290	Webbekom	1/01/1900	31/12/9999
3293	Kaggevinne	1/01/1900	31/12/9999
3294	Molenstede	1/01/1900	31/12/9999
3300	Bost	1/01/1900	31/12/9999
3300	Goetsenhoven	1/01/1900	31/12/9999
3300	Hakendover	1/01/1900	31/12/9999
3300	Kumtich	1/01/1900	31/12/9999
3300	Oorbeek	1/01/1900	31/12/9999
3300	Oplinter	1/01/1900	31/12/9999
3300	Sint-Margriete-Houtem (Tienen)	1/01/1900	31/12/9999
3300	Tirlemont	1/01/1900	31/12/9999
3300	Vissenaken	1/01/1900	31/12/9999
3320	Hoegaarden	1/01/1900	31/12/9999
3320	Meldert (VI.Br.)	1/01/1900	31/12/9999
3321	Outgaarden	1/01/1900	31/12/9999
3350	Drieslinter	1/01/1900	31/12/9999
3350	Linter	1/01/1900	31/12/9999
3350	Melkwezer	1/01/1900	31/12/9999
3350	Neerhespen	1/01/1900	31/12/9999
3350	Orsmaal-Gussenhoven	1/01/1900	31/12/9999
3350	Wommersom	1/01/1900	31/12/9999
3360	Bierbeek	1/01/1900	31/12/9999
3360	Korbeek-Lo	1/01/1900	31/12/9999
3360	Lovenjoel	1/01/1900	31/12/9999
3360	Opvelp	1/01/1900	31/12/9999
3370	Boutersem	1/01/1900	31/12/9999
3370	Kerkom	1/01/1900	31/12/9999
3370	Neervelp	1/01/1900	31/12/9999
3370	Roosbeek	1/01/1900	31/12/9999
3370	Verrijk	1/01/1900	31/12/9999
3370	Willebringen	1/01/1900	31/12/9999
3380	Bunsbeek	1/01/1900	31/12/9999
3380	Glabbeek-Zuurbemde	1/01/1900	31/12/9999
3381	Kapellen (VI.Br.)	1/01/1900	31/12/9999
3384	Attenrode	1/01/1900	31/12/9999
3390	Houwaart	1/01/1900	31/12/9999
3390	Sint-Joris-Winge	1/01/1900	31/12/9999
3390	Tielt-Winge	1/01/1900	31/12/9999
3390	Tielt (VI.Br.)	1/01/1900	31/12/9999
3391	Meensel-Kiezegem	1/01/1900	31/12/9999
3400	Eliksem	1/01/1900	31/12/9999
3400	Ezemaal	1/01/1900	31/12/9999
3400	Laar	1/01/1900	31/12/9999
3400	Landen	1/01/1900	31/12/9999
3400	Neerwinden	1/01/1900	31/12/9999
3400	Overwinden	1/01/1900	31/12/9999
3400	Rumsdorp	1/01/1900	31/12/9999
3400	Wange	1/01/1900	31/12/9999
3401	Waasmont	1/01/1900	31/12/9999
3401	Walsbets	1/01/1900	31/12/9999
3401	Walshoutem	1/01/1900	31/12/9999
3401	Wezeren	1/01/1900	31/12/9999
3404	Attenhoven	1/01/1900	31/12/9999
3404	Neerlanden	1/01/1900	31/12/9999
3440	Budingen	1/01/1900	31/12/9999
3440	Dormaal	1/01/1900	31/12/9999
3440	Halle-Booienhoven	1/01/1900	31/12/9999
3440	Helen-Bos	1/01/1900	31/12/9999
3440	Léau	1/01/1900	31/12/9999
3450	Geetbets	1/01/1900	31/12/9999

Code Postal	Commune	A partir de	Jusqu' à
3450	Grazen	1/01/1900	31/12/9999
3454	Rummen	1/01/1900	31/12/9999
3460	Assent	1/01/1900	31/12/9999
3460	Bekkevoort	1/01/1900	31/12/9999
3461	Molenbeek-Wersbeek	1/01/1900	31/12/9999
3470	Kortenaken	1/01/1900	31/12/9999
3470	Ransberg	1/01/1900	31/12/9999
3471	Hoeleden	1/01/1900	31/12/9999
3472	Kersbeek-Miskom	1/01/1900	31/12/9999
3473	Waanrode	1/01/1900	31/12/9999
3500	Hasselt	1/01/1900	31/12/9999
3500	Sint-Lambrechts-Herk	1/01/1900	31/12/9999
3501	Wimmerdingen	1/01/1900	31/12/9999
3510	Kermt (Hasselt)	1/01/1900	31/12/9999
3510	Spalbeek	1/01/1900	31/12/9999
3511	Kuringen	1/01/1900	31/12/9999
3511	Stokrooie	1/01/1900	31/12/9999
3512	Stevoort	1/01/1900	31/12/9999
3520	Zonhoven	1/01/1900	31/12/9999
3530	Helchteren	1/01/1900	31/12/9999
3530	Houthalen	1/01/1900	31/12/9999
3530	Houthalen-Helchteren	1/01/1900	31/12/9999
3540	Berbroek	1/01/1900	31/12/9999
3540	Donk	1/01/1900	31/12/9999
3540	Herk-de-Stad	1/01/1900	31/12/9999
3540	Schulen	1/01/1900	31/12/9999
3545	Halen	1/01/1900	31/12/9999
3545	Loksbergen	1/01/1900	31/12/9999
3545	Zelem	1/01/1900	31/12/9999
3550	Heusden-Zolder	1/01/1900	31/12/9999
3550	Heusden (Limb.)	1/01/1900	31/12/9999
3550	Zolder	1/01/1900	31/12/9999
3560	Linkhout	1/01/1900	31/12/9999
3560	Lummen	1/01/1900	31/12/9999
3560	Meldert (Limb.)	1/01/1900	31/12/9999
3570	Alken	1/01/1900	31/12/9999
3580	Beringen	1/01/1900	31/12/9999
3581	Beverlo	1/01/1900	31/12/9999
3582	Koersel	1/01/1900	31/12/9999
3583	Paal	1/01/1900	31/12/9999
3590	Diepenbeek	1/01/1900	31/12/9999
3600	Genk	1/01/1900	31/12/9999
3620	Gellik	1/01/1900	31/12/9999
3620	Lanaken	1/01/1900	31/12/9999
3620	Neerharen	1/01/1900	31/12/9999
3620	Veldwezelt	1/01/1900	31/12/9999
3621	Rekem	1/01/1900	31/12/9999
3630	Eisden	1/01/1900	31/12/9999
3630	Leut	1/01/1900	31/12/9999
3630	Maasmechelen	1/01/1900	31/12/9999
3630	Mechelen-aan-de-Maas	1/01/1900	31/12/9999
3630	Meeswijk	1/01/1900	31/12/9999
3630	Opgrimbie	1/01/1900	31/12/9999
3630	Vucht	1/01/1900	31/12/9999
3631	Boorseme	1/01/1900	31/12/9999
3631	Uikhoven	1/01/1900	31/12/9999
3640	Kessenich	1/01/1900	31/12/9999
3640	Kinrooi	1/01/1900	31/12/9999
3640	Molenbeersel	1/01/1900	31/12/9999
3640	Ophoven	1/01/1900	31/12/9999
3650	Dilsen-Stokkem	1/01/1900	31/12/9999
3650	Elen	1/01/1900	31/12/9999
3650	Lanklaar	1/01/1900	31/12/9999
3650	Rotem	1/01/1900	31/12/9999
3650	Stokkem	1/01/1900	31/12/9999
3660	Opglabbeek	1/01/1900	31/12/9999
3665	As	1/01/1900	31/12/9999
3668	Niel-bij-As	1/01/1900	31/12/9999
3670	Ellikom	1/01/1900	31/12/9999
3670	Gruitrode	1/01/1900	31/12/9999

Code Postal	Commune	A partir de	Jusqu' à
3670	Meeuwen	1/01/1900	31/12/9999
3670	Meeuwen-Gruitrode	1/01/1900	31/12/9999
3670	Neerglabbeek	1/01/1900	31/12/9999
3670	Wijshagen	1/01/1900	31/12/9999
3680	Maaseik	1/01/1900	31/12/9999
3680	Neeroeteren	1/01/1900	31/12/9999
3680	Opoeteren	1/01/1900	31/12/9999
3690	Zutendaal	1/01/1900	31/12/9999
3700	's Herenelderen	1/01/1900	31/12/9999
3700	Berg (Limb.)	1/01/1900	31/12/9999
3700	Diets-Heur	1/01/1900	31/12/9999
3700	Haren (Tongeren)	1/01/1900	31/12/9999
3700	Henis	1/01/1900	31/12/9999
3700	Kolmont (Tongeren)	1/01/1900	31/12/9999
3700	Koninksem	1/01/1900	31/12/9999
3700	Lauw	1/01/1900	31/12/9999
3700	Mal	1/01/1900	31/12/9999
3700	Neerrepn	1/01/1900	31/12/9999
3700	Nerem	1/01/1900	31/12/9999
3700	Overrepn (Kolmont)	1/01/1900	31/12/9999
3700	Piringen (Haren)	1/01/1900	31/12/9999
3700	Riksingen	1/01/1900	31/12/9999
3700	Rutten	1/01/1900	31/12/9999
3700	Sluizen	1/01/1900	31/12/9999
3700	Tongres	1/01/1900	31/12/9999
3700	Vreeren	1/01/1900	31/12/9999
3700	Widooie (Haren)	1/01/1900	31/12/9999
3717	Herstappe	1/01/1900	31/12/9999
3720	Kortessem	1/01/1900	31/12/9999
3721	Vliermaalroot	1/01/1900	31/12/9999
3722	Wintershoven	1/01/1900	31/12/9999
3723	Guigoven	1/01/1900	31/12/9999
3724	Vliermaal	1/01/1900	31/12/9999
3730	Hoeselt	1/01/1900	31/12/9999
3730	Romershoven	1/01/1900	31/12/9999
3730	Sint-Huibrechts-Hern	1/01/1900	31/12/9999
3730	Werm	1/01/1900	31/12/9999
3732	Schalkhoven	1/01/1900	31/12/9999
3740	Beverst	1/01/1900	31/12/9999
3740	Bilzen	1/01/1900	31/12/9999
3740	Eigenbilzen	1/01/1900	31/12/9999
3740	Grote-Spouwen	1/01/1900	31/12/9999
3740	Hees	1/01/1900	31/12/9999
3740	Kleine-Spouwen	1/01/1900	31/12/9999
3740	Mopertingen	1/01/1900	31/12/9999
3740	Munsterbilzen	1/01/1900	31/12/9999
3740	Rijkhoven	1/01/1900	31/12/9999
3740	Rosmeer	1/01/1900	31/12/9999
3740	Spouwen	1/01/1900	31/12/9999
3740	Waltwilder	1/01/1900	31/12/9999
3742	Martenslinde	1/01/1900	31/12/9999
3746	Hoelbeek	1/01/1900	31/12/9999
3770	Genoelselderen	1/01/1900	31/12/9999
3770	Herderen	1/01/1900	31/12/9999
3770	Kanne	1/01/1900	31/12/9999
3770	Membruggen	1/01/1900	31/12/9999
3770	Millen	1/01/1900	31/12/9999
3770	Riemst	1/01/1900	31/12/9999
3770	Val-Meer	1/01/1900	31/12/9999
3770	Vlijtingen	1/01/1900	31/12/9999
3770	Vroenhoven	1/01/1900	31/12/9999
3770	Zichen-Zussen-Bolder	1/01/1900	31/12/9999
3790	Fouron-Saint-Martin	1/01/1900	31/12/9999
3790	Fourons	1/01/1900	31/12/9999
3790	Mouland	1/01/1900	31/12/9999
3791	Remersdaal	1/01/1900	31/12/9999
3792	Fouron-Saint-Pierre	1/01/1900	31/12/9999
3793	Teuven	1/01/1900	31/12/9999
3798	Fouron-le-Comte	1/01/1900	31/12/9999
3800	Aalst (Limb.)	1/01/1900	31/12/9999

Code Postal	Commune	A partir de	Jusqu' à
3800	Brustem	1/01/1900	31/12/9999
3800	Engelmanshoven	1/01/1900	31/12/9999
3800	Gelinden	1/01/1900	31/12/9999
3800	Groot-Gelmen	1/01/1900	31/12/9999
3800	Halmaal	1/01/1900	31/12/9999
3800	Kerkom-bij-Sint-Truiden	1/01/1900	31/12/9999
3800	Ordingen	1/01/1900	31/12/9999
3800	Saint-Trond	1/01/1900	31/12/9999
3800	Zeperen	1/01/1900	31/12/9999
3803	Duras	1/01/1900	31/12/9999
3803	Gorseme	1/01/1900	31/12/9999
3803	Runkelen	1/01/1900	31/12/9999
3803	Wilderen	1/01/1900	31/12/9999
3806	Velm	1/01/1900	31/12/9999
3830	Berlingen	1/01/1900	31/12/9999
3830	Wellen	1/01/1900	31/12/9999
3831	Herten	1/01/1900	31/12/9999
3832	Ulbeek	1/01/1900	31/12/9999
3840	Bommershoven (Haren)	1/01/1900	31/12/9999
3840	Broekom	1/01/1900	31/12/9999
3840	Gors-Opleeuw	1/01/1900	31/12/9999
3840	Gotem	1/01/1900	31/12/9999
3840	Groot-Loon	1/01/1900	31/12/9999
3840	Haren (Borgloon)	1/01/1900	31/12/9999
3840	Hendrieken	1/01/1900	31/12/9999
3840	Hoepertingen	1/01/1900	31/12/9999
3840	Jesseren (Kolmont)	1/01/1900	31/12/9999
3840	Kerniel	1/01/1900	31/12/9999
3840	Kolmont (Borgloon)	1/01/1900	31/12/9999
3840	Kuttehoven	1/01/1900	31/12/9999
3840	Looz	1/01/1900	31/12/9999
3840	Rijkel	1/01/1900	31/12/9999
3840	Voort	1/01/1900	31/12/9999
3850	Binderveld	1/01/1900	31/12/9999
3850	Kozen	1/01/1900	31/12/9999
3850	Nieuwerkerken (Limb.)	1/01/1900	31/12/9999
3850	Wijer	1/01/1900	31/12/9999
3870	Batsheers	1/01/1900	31/12/9999
3870	Bovelingen	1/01/1900	31/12/9999
3870	Gutschoven	1/01/1900	31/12/9999
3870	Heers	1/01/1900	31/12/9999
3870	Heks	1/01/1900	31/12/9999
3870	Horpmaal	1/01/1900	31/12/9999
3870	Klein-Gelmen	1/01/1900	31/12/9999
3870	Mechelen-Bovelingen	1/01/1900	31/12/9999
3870	Mettekoven	1/01/1900	31/12/9999
3870	Opheers	1/01/1900	31/12/9999
3870	Rukkelingen-Loon	1/01/1900	31/12/9999
3870	Vechmaal	1/01/1900	31/12/9999
3870	Veulen	1/01/1900	31/12/9999
3890	Boekhout	1/01/1900	31/12/9999
3890	Gingelom	1/01/1900	31/12/9999
3890	Jeuk	1/01/1900	31/12/9999
3890	Kortijjs	1/01/1900	31/12/9999
3890	Montenaken	1/01/1900	31/12/9999
3890	Niel-bij-Sint-Truiden	1/01/1900	31/12/9999
3890	Vorsen	1/01/1900	31/12/9999
3891	Borlo	1/01/1900	31/12/9999
3891	Buvingen	1/01/1900	31/12/9999
3891	Mielen-Boven-Aalst	1/01/1900	31/12/9999
3891	Muizen (Limb.)	1/01/1900	31/12/9999
3900	Overpelt	1/01/1900	31/12/9999
3910	Neerpelt	1/01/1900	31/12/9999
3910	Sint-Huibrechts-Lille	1/01/1900	31/12/9999
3920	Lommel	1/01/1900	31/12/9999
3930	Achel	1/01/1900	31/12/9999
3930	Hamont	1/01/1900	31/12/9999
3930	Hamont-Achel	1/01/1900	31/12/9999
3940	Hechtel	1/01/1900	31/12/9999
3940	Hechtel-Eksel	1/01/1900	31/12/9999

Code Postal	Commune	A partir de	Jusqu' à
3941	Eksel	1/01/1900	31/12/9999
3945	Ham	1/01/1900	31/12/9999
3945	Kwaadmechelen	1/01/1900	31/12/9999
3945	Oostham	1/01/1900	31/12/9999
3950	Bochoit	1/01/1900	31/12/9999
3950	Kaulille	1/01/1900	31/12/9999
3950	Reppel	1/01/1900	31/12/9999
3960	Beek	1/01/1900	31/12/9999
3960	Bree	1/01/1900	31/12/9999
3960	Gerdingen	1/01/1900	31/12/9999
3960	Opitter	1/01/1900	31/12/9999
3960	Tongerlo (Limb.)	1/01/1900	31/12/9999
3970	Bourg-Léopold	1/01/1900	31/12/9999
3971	Heppen	1/01/1900	31/12/9999
3980	Tessengerlo	1/01/1900	31/12/9999
3990	Grote-Brogel	1/01/1900	31/12/9999
3990	Kleine-Brogel	1/01/1900	31/12/9999
3990	Peer	1/01/1900	31/12/9999
3990	Wijchmaal	1/01/1900	31/12/9999
4000	Glain	1/01/1900	31/12/9999
4000	Liège	1/01/1900	31/12/9999
4000	Rocourt	1/01/1900	31/12/9999
4020	Bressoux	1/01/1900	31/12/9999
4020	Jupille-sur-Meuse	1/01/1900	31/12/9999
4020	Liège	1/01/1900	31/12/9999
4020	Wandre	1/01/1900	31/12/9999
4030	Grivegnée	1/01/1900	31/12/9999
4031	Angleur	1/01/1900	31/12/9999
4032	Chênée	1/01/1900	31/12/9999
4040	Herstal	1/01/1900	31/12/9999
4041	Milmort	1/01/1900	31/12/9999
4041	Vottem	1/01/1900	31/12/9999
4042	Liers	1/01/1900	31/12/9999
4050	Chaufontaine	1/01/1900	31/12/9999
4051	Vaux-sous-Chèvremont	1/01/1900	31/12/9999
4052	Beaufays	1/01/1900	31/12/9999
4053	Embourg	1/01/1900	31/12/9999
4090	FBA (Forces Belges en Allem.)	1/01/1900	31/12/9999
4100	Bonnelles	1/01/1900	31/12/9999
4100	Seraing	1/01/1900	31/12/9999
4101	Jemeppe-sur-Meuse	1/01/1900	31/12/9999
4102	Ougrée	1/01/1900	31/12/9999
4120	Ehein	1/01/1900	31/12/9999
4120	Neupré	1/01/1900	31/12/9999
4120	Rotheux-Rimière	1/01/1900	31/12/9999
4121	Neuville-en-Condroz	1/01/1900	31/12/9999
4122	Plainevaux	1/01/1900	31/12/9999
4130	Esneux	1/01/1900	31/12/9999
4130	Tilff	1/01/1900	31/12/9999
4140	Dolembreux	1/01/1900	31/12/9999
4140	Gomzé-Andoumont	1/01/1900	31/12/9999
4140	Rouvreux	1/01/1900	31/12/9999
4140	Sprimont	1/01/1900	31/12/9999
4141	Louveigné	1/01/1900	31/12/9999
4160	Anthisnes	1/01/1900	31/12/9999
4161	Villers-aux-Tours	1/01/1900	31/12/9999
4162	Hody	1/01/1900	31/12/9999
4163	Tavier	1/01/1900	31/12/9999
4170	Comblain-au-Pont	1/01/1900	31/12/9999
4171	Poulseur	1/01/1900	31/12/9999
4180	Comblain-Fairon	1/01/1900	31/12/9999
4180	Comblain-la-Tour	1/01/1900	31/12/9999
4180	Hamoir	1/01/1900	31/12/9999
4181	Filot	1/01/1900	31/12/9999
4190	Ferrières	1/01/1900	31/12/9999
4190	My	1/01/1900	31/12/9999
4190	Vieuxville	1/01/1900	31/12/9999
4190	Werbomont	1/01/1900	31/12/9999
4190	Xhoris	1/01/1900	31/12/9999
4210	Burdinne	1/01/1900	31/12/9999

Code Postal	Commune	A partir de	Jusqu' à
4210	Hannêche	1/01/1900	31/12/9999
4210	Lamontzée	1/01/1900	31/12/9999
4210	Mameffe	1/01/1900	31/12/9999
4210	Oteppe	1/01/1900	31/12/9999
4217	Héron	1/01/1900	31/12/9999
4217	Lavoir	1/01/1900	31/12/9999
4217	Waret-l'Evêque	1/01/1900	31/12/9999
4218	Couthuin	1/01/1900	31/12/9999
4219	Acosse	1/01/1900	31/12/9999
4219	Ambresin	1/01/1900	31/12/9999
4219	Meeffe	1/01/1900	31/12/9999
4219	Wasseiges	1/01/1900	31/12/9999
4250	Boëlhe	1/01/1900	31/12/9999
4250	Geer	1/01/1900	31/12/9999
4250	Hollogne-sur-Geer	1/01/1900	31/12/9999
4250	Lens-Saint-Servais	1/01/1900	31/12/9999
4252	Omal	1/01/1900	31/12/9999
4253	Darion	1/01/1900	31/12/9999
4254	Ligny	1/01/1900	31/12/9999
4257	Berloz	1/01/1900	31/12/9999
4257	Corswarem	1/01/1900	31/12/9999
4257	Rosoux-Crenwick	1/01/1900	31/12/9999
4260	Avennes	1/01/1900	31/12/9999
4260	Braives	1/01/1900	31/12/9999
4260	Ciplet	1/01/1900	31/12/9999
4260	Fallais	1/01/1900	31/12/9999
4260	Fumal	1/01/1900	31/12/9999
4260	Ville-en-Hesbaye	1/01/1900	31/12/9999
4261	Latinne	1/01/1900	31/12/9999
4263	Tourinne (Lg.)	1/01/1900	31/12/9999
4280	Abolens	1/01/1900	31/12/9999
4280	Avernas-le-Bauduin	1/01/1900	31/12/9999
4280	Avin	1/01/1900	31/12/9999
4280	Bertrée	1/01/1900	31/12/9999
4280	Blehen	1/01/1900	31/12/9999
4280	Cras-Avernas	1/01/1900	31/12/9999
4280	Crehen	1/01/1900	31/12/9999
4280	Grand-Hallet	1/01/1900	31/12/9999
4280	Hannut	1/01/1900	31/12/9999
4280	Lens-Saint-Remy	1/01/1900	31/12/9999
4280	Merdorp	1/01/1900	31/12/9999
4280	Moxhe	1/01/1900	31/12/9999
4280	Petit-Hallet	1/01/1900	31/12/9999
4280	Poucet	1/01/1900	31/12/9999
4280	Thisnes	1/01/1900	31/12/9999
4280	Trognée	1/01/1900	31/12/9999
4280	Villers-le-Peuplier	1/01/1900	31/12/9999
4280	Wansin	1/01/1900	31/12/9999
4287	Lincent	1/01/1900	31/12/9999
4287	Pellaines	1/01/1900	31/12/9999
4287	Racour	1/01/1900	31/12/9999
4300	Bettincourt	1/01/1900	31/12/9999
4300	Bleret	1/01/1900	31/12/9999
4300	Bovenistier	1/01/1900	31/12/9999
4300	Grand-Axhe	1/01/1900	31/12/9999
4300	Lantremange	1/01/1900	31/12/9999
4300	Oleye	1/01/1900	31/12/9999
4300	Waremme	1/01/1900	31/12/9999
4317	Aineffe	1/01/1900	31/12/9999
4317	Borlez	1/01/1900	31/12/9999
4317	Celles (Lg.)	1/01/1900	31/12/9999
4317	Faimés	1/01/1900	31/12/9999
4317	Les Waleffes	1/01/1900	31/12/9999
4317	Viemme	1/01/1900	31/12/9999
4340	Awans	1/01/1900	31/12/9999
4340	Fooz	1/01/1900	31/12/9999
4340	Othée	1/01/1900	31/12/9999
4340	Villers-l'Evêque	1/01/1900	31/12/9999
4342	Hognoul	1/01/1900	31/12/9999
4347	Fexhe-le-Haut-Clocher	1/01/1900	31/12/9999

Code Postal	Commune	A partir de	Jusqu' à
4347	Freloux	1/01/1900	31/12/9999
4347	Noville (Lg.)	1/01/1900	31/12/9999
4347	Roloux	1/01/1900	31/12/9999
4347	Voroux-Goreux	1/01/1900	31/12/9999
4350	Lamine	1/01/1900	31/12/9999
4350	Momalle	1/01/1900	31/12/9999
4350	Pousset	1/01/1900	31/12/9999
4350	Remicourt	1/01/1900	31/12/9999
4351	Hodeige	1/01/1900	31/12/9999
4357	Donceel	1/01/1900	31/12/9999
4357	Haneffe	1/01/1900	31/12/9999
4357	Jeneffe (Lg.)	1/01/1900	31/12/9999
4357	Limont	1/01/1900	31/12/9999
4360	Bergilers	1/01/1900	31/12/9999
4360	Grandville	1/01/1900	31/12/9999
4360	Lens-sur-Geer	1/01/1900	31/12/9999
4360	Oreye	1/01/1900	31/12/9999
4360	Otrange	1/01/1900	31/12/9999
4367	Crisnée	1/01/1900	31/12/9999
4367	Fize-le-Marsal	1/01/1900	31/12/9999
4367	Kemexhe	1/01/1900	31/12/9999
4367	Odeur	1/01/1900	31/12/9999
4367	Thys	1/01/1900	31/12/9999
4400	Awirs	1/01/1900	31/12/9999
4400	Chokier	1/01/1900	31/12/9999
4400	Flémalle	1/01/1900	31/12/9999
4400	Flémalle-Grande	1/01/1900	31/12/9999
4400	Flémalle-Haute	1/01/1900	31/12/9999
4400	Gleixhe	1/01/1900	31/12/9999
4400	Ivoz-Ramet	1/01/1900	31/12/9999
4400	Mons-lez-Liège	1/01/1900	31/12/9999
4420	Montegnée	1/01/1900	31/12/9999
4420	Saint-Nicolas (Lg.)	1/01/1900	31/12/9999
4420	Tilleur	1/01/1900	31/12/9999
4430	Ans	1/01/1900	31/12/9999
4431	Loncin	1/01/1900	31/12/9999
4432	Alleur	1/01/1900	31/12/9999
4432	Xhendremael	1/01/1900	31/12/9999
4450	Juprelle	1/01/1900	31/12/9999
4450	Lantin	1/01/1900	31/12/9999
4450	Slins	1/01/1900	31/12/9999
4451	Voroux-lez-Liers	1/01/1900	31/12/9999
4452	Paifve	1/01/1900	31/12/9999
4452	Wihogne	1/01/1900	31/12/9999
4453	Villers-Saint-Siméon	1/01/1900	31/12/9999
4458	Fexhe-Slins	1/01/1900	31/12/9999
4460	Bierset	1/01/1900	31/12/9999
4460	Grâce-Berleur	1/01/1900	31/12/9999
4460	Grâce-Hollogne	1/01/1900	31/12/9999
4460	Hollogne-aux-Pierres	1/01/1900	31/12/9999
4460	Horion-Hozémont	1/01/1900	31/12/9999
4460	Velroux	1/01/1900	31/12/9999
4470	Saint-Georges-sur-Meuse	1/01/1900	31/12/9999
4480	Clermont-sous-Huy	1/01/1900	31/12/9999
4480	Engis	1/01/1900	31/12/9999
4480	Hermalle-sous-Huy	1/01/1900	31/12/9999
4500	Ben-Ahin	1/01/1900	31/12/9999
4500	Huy	1/01/1900	31/12/9999
4500	Tihange	1/01/1900	31/12/9999
4520	Antheit	1/01/1900	31/12/9999
4520	Bas-Oha	1/01/1900	31/12/9999
4520	Huccorgne	1/01/1900	31/12/9999
4520	Moha	1/01/1900	31/12/9999
4520	Vinalmont	1/01/1900	31/12/9999
4520	Wanze	1/01/1900	31/12/9999
4530	Fize-Fontaine	1/01/1900	31/12/9999
4530	Vaux-et-Borset	1/01/1900	31/12/9999
4530	Vieux-Waleffe	1/01/1900	31/12/9999
4530	Villers-le-Bouillet	1/01/1900	31/12/9999
4530	Warnant-Dreye	1/01/1900	31/12/9999

Code Postal	Commune	A partir de	Jusqu' à
4537	Chapon-Seraing	1/01/1900	31/12/9999
4537	Seraing-le-Château	1/01/1900	31/12/9999
4537	Verlaine	1/01/1900	31/12/9999
4540	Amay	1/01/1900	31/12/9999
4540	Ampsin	1/01/1900	31/12/9999
4540	Flône	1/01/1900	31/12/9999
4540	Jehay	1/01/1900	31/12/9999
4540	Ombret	1/01/1900	31/12/9999
4550	Nandrin	1/01/1900	31/12/9999
4550	Saint-Séverin	1/01/1900	31/12/9999
4550	Villers-le-Temple	1/01/1900	31/12/9999
4550	Yernée-Fraineux	1/01/1900	31/12/9999
4557	Abée	1/01/1900	31/12/9999
4557	Fraiture	1/01/1900	31/12/9999
4557	Ramelot	1/01/1900	31/12/9999
4557	Seny	1/01/1900	31/12/9999
4557	Soheit-Tinlot	1/01/1900	31/12/9999
4557	Tinlot	1/01/1900	31/12/9999
4560	Bois-et-Borsu	1/01/1900	31/12/9999
4560	Clavier	1/01/1900	31/12/9999
4560	Les Avins	1/01/1900	31/12/9999
4560	Ocquier	1/01/1900	31/12/9999
4560	Pailhe	1/01/1900	31/12/9999
4560	Terwagne	1/01/1900	31/12/9999
4570	Marchin	1/01/1900	31/12/9999
4570	Vyle-et-Tharoul	1/01/1900	31/12/9999
4577	Modave	1/01/1900	31/12/9999
4577	Outrelouxhe	1/01/1900	31/12/9999
4577	Strée-lez-Huy	1/01/1900	31/12/9999
4577	Vierset-Barse	1/01/1900	31/12/9999
4590	Ellemelle	1/01/1900	31/12/9999
4590	Ouffet	1/01/1900	31/12/9999
4590	Warzée	1/01/1900	31/12/9999
4600	Lanaye	1/01/1900	31/12/9999
4600	Lixhe	1/01/1900	31/12/9999
4600	Richelle	1/01/1900	31/12/9999
4600	Visé	1/01/1900	31/12/9999
4601	Argenteau	1/01/1900	31/12/9999
4602	Cheratte	1/01/1900	31/12/9999
4606	Saint-André	1/01/1900	31/12/9999
4607	Berneau	1/01/1900	31/12/9999
4607	Bombaye	1/01/1900	31/12/9999
4607	Dalhem	1/01/1900	31/12/9999
4607	Feneur	1/01/1900	31/12/9999
4607	Mortroux	1/01/1900	31/12/9999
4608	Neufchâteau (Lg.)	1/01/1900	31/12/9999
4608	Warsage	1/01/1900	31/12/9999
4610	Bellaire	1/01/1900	31/12/9999
4610	Beyne-Heusay	1/01/1900	31/12/9999
4610	Queue-du-Bois	1/01/1900	31/12/9999
4620	Fléron	1/01/1900	31/12/9999
4621	Retinne	1/01/1900	31/12/9999
4623	Magnée	1/01/1900	31/12/9999
4624	Romsée	1/01/1900	31/12/9999
4630	Ayeneux	1/01/1900	31/12/9999
4630	Micheroux	1/01/1900	31/12/9999
4630	Soumagne	1/01/1900	31/12/9999
4630	Tignée	1/01/1900	31/12/9999
4631	Evegnée	1/01/1900	31/12/9999
4632	Cérexhe-Heuseux	1/01/1900	31/12/9999
4633	Melen	1/01/1900	31/12/9999
4650	Chaineux	1/01/1900	31/12/9999
4650	Grand-Rechain	1/01/1900	31/12/9999
4650	Herve	1/01/1900	31/12/9999
4650	Julémont	1/01/1900	31/12/9999
4651	Battice	1/01/1900	31/12/9999
4652	Xhendelesse	1/01/1900	31/12/9999
4653	Bolland	1/01/1900	31/12/9999
4654	Charneux	1/01/1900	31/12/9999
4670	Blégny	1/01/1900	31/12/9999

Code Postal	Commune	A partir de	Jusqu' à
4670	Mortier	1/01/1900	31/12/9999
4670	Trembleur	1/01/1900	31/12/9999
4671	Barchon	1/01/1900	31/12/9999
4671	Housse	1/01/1900	31/12/9999
4671	Saive	1/01/1900	31/12/9999
4672	Saint-Remy (Lg.)	1/01/1900	31/12/9999
4680	Hermée	1/01/1900	31/12/9999
4680	Oupeye	1/01/1900	31/12/9999
4681	Hermalle-sous-Argenteau	1/01/1900	31/12/9999
4682	Heure-le-Romain	1/01/1900	31/12/9999
4682	Houtain-Saint-Siméon	1/01/1900	31/12/9999
4683	Vivegnis	1/01/1900	31/12/9999
4684	Haccourt	1/01/1900	31/12/9999
4690	Bassenge	1/01/1900	31/12/9999
4690	Boirs	1/01/1900	31/12/9999
4690	Eben-Emael	1/01/1900	31/12/9999
4690	Glons	1/01/1900	31/12/9999
4690	Roclenge-sur-Geer	1/01/1900	31/12/9999
4690	Wonck	1/01/1900	31/12/9999
4700	Eupen	1/01/1900	31/12/9999
4701	Kettenis	1/01/1900	31/12/9999
4710	Lontzen	1/01/1900	31/12/9999
4711	Walhorn	1/01/1900	31/12/9999
4720	La Calamine	1/01/1900	31/12/9999
4721	Neu-Moresnet	1/01/1900	31/12/9999
4728	Hergenrath	1/01/1900	31/12/9999
4730	Hauset	1/01/1900	31/12/9999
4730	Raeren	1/01/1900	31/12/9999
4731	Eynatten	1/01/1900	31/12/9999
4750	Butgenbach	1/01/1900	31/12/9999
4750	Elsenborn	1/01/1900	31/12/9999
4760	Bullange	1/01/1900	31/12/9999
4760	Manderfeld	1/01/1900	31/12/9999
4761	Rocherath	1/01/1900	31/12/9999
4770	Amblève	1/01/1900	31/12/9999
4770	Meyerode	1/01/1900	31/12/9999
4771	Heppenbach	1/01/1900	31/12/9999
4780	Recht	1/01/1900	31/12/9999
4780	Saint-Vith	1/01/1900	31/12/9999
4782	Schönberg	1/01/1900	31/12/9999
4783	Lommersweiler	1/01/1900	31/12/9999
4784	Crombach	1/01/1900	31/12/9999
4790	Burg-Reuland	1/01/1900	31/12/9999
4790	Reuland	1/01/1900	31/12/9999
4791	Thommen	1/01/1900	31/12/9999
4800	Ensival	1/01/1900	31/12/9999
4800	Lambermont	1/01/1900	31/12/9999
4800	Petit-Rechain	1/01/1900	31/12/9999
4800	Verviers	1/01/1900	31/12/9999
4801	Stembert	1/01/1900	31/12/9999
4802	Heusy	1/01/1900	31/12/9999
4820	Dison	1/01/1900	31/12/9999
4821	Andrimont	1/01/1900	31/12/9999
4830	Limbourg	1/01/1900	31/12/9999
4831	Bilstain	1/01/1900	31/12/9999
4834	Goé	1/01/1900	31/12/9999
4837	Baelen (Lg.)	1/01/1900	31/12/9999
4837	Membach	1/01/1900	31/12/9999
4840	Welkenraedt	1/01/1900	31/12/9999
4841	Henri-Chapelle	1/01/1900	31/12/9999
4845	Jalhay	1/01/1900	31/12/9999
4845	Sart-lez-Spa	1/01/1900	31/12/9999
4850	Montzen	1/01/1900	31/12/9999
4850	Moresnet	1/01/1900	31/12/9999
4850	Plombières	1/01/1900	31/12/9999
4851	Gemmenich	1/01/1900	31/12/9999
4851	Sippenaeken	1/01/1900	31/12/9999
4852	Hombourg	1/01/1900	31/12/9999
4860	Cornesse	1/01/1900	31/12/9999
4860	Pepinster	1/01/1900	31/12/9999

Code Postal	Commune	A partir de	Jusqu' à
4860	Wegnez	1/01/1900	31/12/9999
4861	Soiron	1/01/1900	31/12/9999
4870	Forêt	1/01/1900	31/12/9999
4870	Fraipont	1/01/1900	31/12/9999
4870	Nessonvaux	1/01/1900	31/12/9999
4870	Trooz	1/01/1900	31/12/9999
4877	Olne	1/01/1900	31/12/9999
4880	Aubel	1/01/1900	31/12/9999
4890	Clermont (Lg.)	1/01/1900	31/12/9999
4890	Thimister-Clermont	1/01/1900	31/12/9999
4890	Thimister	1/01/1900	31/12/9999
4900	Spa	1/01/1900	31/12/9999
4910	La Reid	1/01/1900	31/12/9999
4910	Polleur	1/01/1900	31/12/9999
4910	Theux	1/01/1900	31/12/9999
4920	Aywaille	1/01/1900	31/12/9999
4920	Ernonheid	1/01/1900	31/12/9999
4920	Harzé	1/01/1900	31/12/9999
4920	Sougné-Remouchamps	1/01/1900	31/12/9999
4950	Faymonville	1/01/1900	31/12/9999
4950	Robertville	1/01/1900	31/12/9999
4950	Sourbrodt	1/01/1900	31/12/9999
4950	Waimes	1/01/1900	31/12/9999
4960	Bellevaux-Ligneuville	1/01/1900	31/12/9999
4960	Bevercé	1/01/1900	31/12/9999
4960	Malmedy	1/01/1900	31/12/9999
4970	Francorchamps	1/01/1900	31/12/9999
4970	Stavelot	1/01/1900	31/12/9999
4980	Fosse (Lg.)	1/01/1900	31/12/9999
4980	Trois-Ponts	1/01/1900	31/12/9999
4980	Wanne	1/01/1900	31/12/9999
4983	Basse-Bodeux	1/01/1900	31/12/9999
4987	Chevron	1/01/1900	31/12/9999
4987	La Gleize	1/01/1900	31/12/9999
4987	Lorcé	1/01/1900	31/12/9999
4987	Rahier	1/01/1900	31/12/9999
4987	Stoumont	1/01/1900	31/12/9999
4990	Arbrefontaine	1/01/1900	31/12/9999
4990	Bra	1/01/1900	31/12/9999
4990	Lierneux	1/01/1900	31/12/9999
5000	Beez	1/01/1900	31/12/9999
5000	Namur	1/01/1900	31/12/9999
5001	Belgrade	1/01/1900	31/12/9999
5002	Saint-Servais	1/01/1900	31/12/9999
5003	Saint-Marc	1/01/1900	31/12/9999
5004	Bouge	1/01/1900	31/12/9999
5020	Champion	1/01/1900	31/12/9999
5020	Daussoulx	1/01/1900	31/12/9999
5020	Flawinne	1/01/1900	31/12/9999
5020	Malonne	1/01/1900	31/12/9999
5020	Suarlée	1/01/1900	31/12/9999
5020	Temploux	1/01/1900	31/12/9999
5020	Vedrin	1/01/1900	31/12/9999
5021	Boninne	1/01/1900	31/12/9999
5022	Cognelée	1/01/1900	31/12/9999
5024	Gelbressée	1/01/1900	31/12/9999
5024	Marche-les-Dames	1/01/1900	31/12/9999
5030	Beuzet	1/01/1900	31/12/9999
5030	Ernage	1/01/1900	31/12/9999
5030	Gembloux	1/01/1900	31/12/9999
5030	Grand-Manil	1/01/1900	31/12/9999
5030	Lonzée	1/01/1900	31/12/9999
5030	Sauvenière	1/01/1900	31/12/9999
5031	Grand-Leez	1/01/1900	31/12/9999
5032	Bossière	1/01/1900	31/12/9999
5032	Bothey	1/01/1900	31/12/9999
5032	Corroy-le-Château	1/01/1900	31/12/9999
5032	Isnes	1/01/1900	31/12/9999
5032	Mazy	1/01/1900	31/12/9999
5060	Arsimont	1/01/1900	31/12/9999

Code Postal	Commune	A partir de	Jusqu' à
5060	Auvelais	1/01/1900	31/12/9999
5060	Falisolle	1/01/1900	31/12/9999
5060	Keumiée	1/01/1900	31/12/9999
5060	Moignelée	1/01/1900	31/12/9999
5060	Sambreville	1/01/1900	31/12/9999
5060	Tamines	1/01/1900	31/12/9999
5060	Velaine-sur-Sambre	1/01/1900	31/12/9999
5070	Aisemont	1/01/1900	31/12/9999
5070	Fosses-la-Ville	1/01/1900	31/12/9999
5070	Le Roux	1/01/1900	31/12/9999
5070	Sart-Eustache	1/01/1900	31/12/9999
5070	Sart-Saint-Laurent	1/01/1900	31/12/9999
5070	Vitriaval	1/01/1900	31/12/9999
5080	Emines	1/01/1900	31/12/9999
5080	La Bruyère	1/01/1900	31/12/9999
5080	Rhisnes	1/01/1900	31/12/9999
5080	Villers-lez-Heest	1/01/1900	31/12/9999
5080	Warisoulx	1/01/1900	31/12/9999
5081	Bovesse	1/01/1900	31/12/9999
5081	Meux	1/01/1900	31/12/9999
5081	Saint-Denis-Bovesse	1/01/1900	31/12/9999
5100	Dave	1/01/1900	31/12/9999
5100	Jambes (Namur)	1/01/1900	31/12/9999
5100	Naninne	1/01/1900	31/12/9999
5100	Wépion	1/01/1900	31/12/9999
5100	Wierde	1/01/1900	31/12/9999
5101	Erpent	1/01/1900	31/12/9999
5101	Lives-sur-Meuse	1/01/1900	31/12/9999
5101	Loyers	1/01/1900	31/12/9999
5140	Boignée	1/01/1900	31/12/9999
5140	Ligny	1/01/1900	31/12/9999
5140	Sombreffe	1/01/1900	31/12/9999
5140	Tongrinne	1/01/1900	31/12/9999
5150	Floreffe	1/01/1900	31/12/9999
5150	Floriffoux	1/01/1900	31/12/9999
5150	Franière	1/01/1900	31/12/9999
5150	Soye (Nam.)	1/01/1900	31/12/9999
5170	Arbre (Nam.)	1/01/1900	31/12/9999
5170	Bois-de-Villers	1/01/1900	31/12/9999
5170	Lesve	1/01/1900	31/12/9999
5170	Lustin	1/01/1900	31/12/9999
5170	Profondeville	1/01/1900	31/12/9999
5170	Rivière	1/01/1900	31/12/9999
5190	Balâtre	1/01/1900	31/12/9999
5190	Ham-sur-Sambre	1/01/1900	31/12/9999
5190	Jemeppe-sur-Sambre	1/01/1900	31/12/9999
5190	Mornimont	1/01/1900	31/12/9999
5190	Moustier-sur-Sambre	1/01/1900	31/12/9999
5190	Onoz	1/01/1900	31/12/9999
5190	Saint-Martin	1/01/1900	31/12/9999
5190	Spy	1/01/1900	31/12/9999
5300	Andenne	1/01/1900	31/12/9999
5300	Bonneville	1/01/1900	31/12/9999
5300	Coutisse	1/01/1900	31/12/9999
5300	Landenne	1/01/1900	31/12/9999
5300	Maizeret	1/01/1900	31/12/9999
5300	Namêche	1/01/1900	31/12/9999
5300	Sclayn	1/01/1900	31/12/9999
5300	Seilles	1/01/1900	31/12/9999
5300	Thon	1/01/1900	31/12/9999
5300	Vezin	1/01/1900	31/12/9999
5310	Aische-en-Refail	1/01/1900	31/12/9999
5310	Bolinne	1/01/1900	31/12/9999
5310	Boneffe	1/01/1900	31/12/9999
5310	Branchon	1/01/1900	31/12/9999
5310	Dhuy	1/01/1900	31/12/9999
5310	Eghezée	1/01/1900	31/12/9999
5310	Hanret	1/01/1900	31/12/9999
5310	Leuze (Nam.)	1/01/1900	31/12/9999
5310	Liernu	1/01/1900	31/12/9999

Code Postal	Commune	A partir de	Jusqu' à
5310	Longchamps (Nam.)	1/01/1900	31/12/9999
5310	Mehaigne	1/01/1900	31/12/9999
5310	Noville-sur-Méhaigne	1/01/1900	31/12/9999
5310	Saint-Germain	1/01/1900	31/12/9999
5310	Taviers (Nam.)	1/01/1900	31/12/9999
5310	Upigny	1/01/1900	31/12/9999
5310	Waret-la-Chaussée	1/01/1900	31/12/9999
5330	Assesse	1/01/1900	31/12/9999
5330	Maillen	1/01/1900	31/12/9999
5330	Sart-Bernard	1/01/1900	31/12/9999
5332	Crupet	1/01/1900	31/12/9999
5333	Sorinne-la-Longue	1/01/1900	31/12/9999
5334	Florée	1/01/1900	31/12/9999
5336	Courrière	1/01/1900	31/12/9999
5340	Faulx-les-Tombes	1/01/1900	31/12/9999
5340	Gesves	1/01/1900	31/12/9999
5340	Haltinne	1/01/1900	31/12/9999
5340	Mozet	1/01/1900	31/12/9999
5340	Sorée	1/01/1900	31/12/9999
5350	Evelette	1/01/1900	31/12/9999
5350	Ohey	1/01/1900	31/12/9999
5351	Haillot	1/01/1900	31/12/9999
5352	Perwez-Haillot	1/01/1900	31/12/9999
5353	Goesnes	1/01/1900	31/12/9999
5354	Jallet	1/01/1900	31/12/9999
5360	Hamois	1/01/1900	31/12/9999
5360	Natoye	1/01/1900	31/12/9999
5361	Mohiville	1/01/1900	31/12/9999
5361	Scy	1/01/1900	31/12/9999
5362	Achet	1/01/1900	31/12/9999
5363	Emptinne	1/01/1900	31/12/9999
5364	Schaltin	1/01/1900	31/12/9999
5370	Barvaux-Condroz	1/01/1900	31/12/9999
5370	Flostoy	1/01/1900	31/12/9999
5370	Havelange	1/01/1900	31/12/9999
5370	Jeneffe (Nam.)	1/01/1900	31/12/9999
5370	Porcheresse (Nam.)	1/01/1900	31/12/9999
5370	Verlée	1/01/1900	31/12/9999
5372	Méan	1/01/1900	31/12/9999
5374	Maffe	1/01/1900	31/12/9999
5376	Miécret	1/01/1900	31/12/9999
5377	Baillonville	1/01/1900	31/12/9999
5377	Bonsin	1/01/1900	31/12/9999
5377	Heure (Nam.)	1/01/1900	31/12/9999
5377	Hogne	1/01/1900	31/12/9999
5377	Nettinne	1/01/1900	31/12/9999
5377	Noiseux	1/01/1900	31/12/9999
5377	Sinsin	1/01/1900	31/12/9999
5377	Somme-Leuze	1/01/1900	31/12/9999
5377	Waillet	1/01/1900	31/12/9999
5380	Bierwart	1/01/1900	31/12/9999
5380	Cortil-Wodon	1/01/1900	31/12/9999
5380	Fernelmont	1/01/1900	31/12/9999
5380	Forville	1/01/1900	31/12/9999
5380	Franc-Waret	1/01/1900	31/12/9999
5380	Hemptinne (Fernelmont)	1/01/1900	31/12/9999
5380	Hingeon	1/01/1900	31/12/9999
5380	Marchovelette	1/01/1900	31/12/9999
5380	Noville-les-Bois	1/01/1900	31/12/9999
5380	Pontillas	1/01/1900	31/12/9999
5380	Tillier	1/01/1900	31/12/9999
5500	Anseremme	1/01/1900	31/12/9999
5500	Bouvignes-sur-Meuse	1/01/1900	31/12/9999
5500	Dinant	1/01/1900	31/12/9999
5500	Dréhance	1/01/1900	31/12/9999
5500	Falmagne	1/01/1900	31/12/9999
5500	Falmignoul	1/01/1900	31/12/9999
5500	Furfooz	1/01/1900	31/12/9999
5501	Lisogne	1/01/1900	31/12/9999
5502	Thynes	1/01/1900	31/12/9999

Code Postal	Commune	A partir de	Jusqu' à
5503	Sorinnes	1/01/1900	31/12/9999
5504	Foy-Notre-Dame	1/01/1900	31/12/9999
5520	Anthée	1/01/1900	31/12/9999
5520	Onhayé	1/01/1900	31/12/9999
5521	Serville	1/01/1900	31/12/9999
5522	Falaën	1/01/1900	31/12/9999
5523	Sommière	1/01/1900	31/12/9999
5523	Weillen	1/01/1900	31/12/9999
5524	Gerin	1/01/1900	31/12/9999
5530	Dorinne	1/01/1900	31/12/9999
5530	Durnal	1/01/1900	31/12/9999
5530	Evrehailles	1/01/1900	31/12/9999
5530	Godinne	1/01/1900	31/12/9999
5530	Houx	1/01/1900	31/12/9999
5530	Mont (Nam.)	1/01/1900	31/12/9999
5530	Purnode	1/01/1900	31/12/9999
5530	Spontin	1/01/1900	31/12/9999
5530	Yvoir	1/01/1900	31/12/9999
5537	Anhée	1/01/1900	31/12/9999
5537	Annevoie-Rouillon	1/01/1900	31/12/9999
5537	Bioul	1/01/1900	31/12/9999
5537	Denée	1/01/1900	31/12/9999
5537	Haut-le-Wastia	1/01/1900	31/12/9999
5537	Sosoye	1/01/1900	31/12/9999
5537	Warnant	1/01/1900	31/12/9999
5540	Hastière	1/01/1900	31/12/9999
5540	Hastière-Lavaux	1/01/1900	31/12/9999
5540	Hermeton-sur-Meuse	1/01/1900	31/12/9999
5540	Waulsort	1/01/1900	31/12/9999
5541	Hastière-par-Delà	1/01/1900	31/12/9999
5542	Blaimont	1/01/1900	31/12/9999
5543	Heer	1/01/1900	31/12/9999
5544	Agimont	1/01/1900	31/12/9999
5550	Alle	1/01/1900	31/12/9999
5550	Bagimont	1/01/1900	31/12/9999
5550	Bohan	1/01/1900	31/12/9999
5550	Chairière	1/01/1900	31/12/9999
5550	Laforêt	1/01/1900	31/12/9999
5550	Membre	1/01/1900	31/12/9999
5550	Mouzaive	1/01/1900	31/12/9999
5550	Nafraiture	1/01/1900	31/12/9999
5550	Orchimont	1/01/1900	31/12/9999
5550	Pussemange	1/01/1900	31/12/9999
5550	Sugny	1/01/1900	31/12/9999
5550	Vresse	1/01/1900	31/12/9999
5550	Vresse-sur-Semois	1/01/1900	31/12/9999
5555	Baillamont	1/01/1900	31/12/9999
5555	Bellefontaine (Nam.)	1/01/1900	31/12/9999
5555	Bièvre	1/01/1900	31/12/9999
5555	Cornimont	1/01/1900	31/12/9999
5555	Graide	1/01/1900	31/12/9999
5555	Gros-Fays	1/01/1900	31/12/9999
5555	Monceau-en-Ardenne	1/01/1900	31/12/9999
5555	Naomé	1/01/1900	31/12/9999
5555	Oizy	1/01/1900	31/12/9999
5555	Petit-Fays	1/01/1900	31/12/9999
5560	Ciergnon	1/01/1900	31/12/9999
5560	Finnevaux	1/01/1900	31/12/9999
5560	Houyet	1/01/1900	31/12/9999
5560	Hulsonniaux	1/01/1900	31/12/9999
5560	Mesnil-Eglise	1/01/1900	31/12/9999
5560	Mesnil-Saint-Blaise	1/01/1900	31/12/9999
5561	Celles (Nam.)	1/01/1900	31/12/9999
5562	Custinne	1/01/1900	31/12/9999
5563	Hour	1/01/1900	31/12/9999
5564	Wanlin	1/01/1900	31/12/9999
5570	Baronville	1/01/1900	31/12/9999
5570	Beauraing	1/01/1900	31/12/9999
5570	Dion	1/01/1900	31/12/9999
5570	Felenne	1/01/1900	31/12/9999

Code Postal	Commune	A partir de	Jusqu' à
5570	Feschaux	1/01/1900	31/12/9999
5570	Honnay	1/01/1900	31/12/9999
5570	Javingue	1/01/1900	31/12/9999
5570	Vonèche	1/01/1900	31/12/9999
5570	Wancennes	1/01/1900	31/12/9999
5570	Winenne	1/01/1900	31/12/9999
5571	Wiesme	1/01/1900	31/12/9999
5572	Focant	1/01/1900	31/12/9999
5573	Martouzin-Neuville	1/01/1900	31/12/9999
5574	Pondrôme	1/01/1900	31/12/9999
5575	Bourseigne-Neuve	1/01/1900	31/12/9999
5575	Bourseigne-Vieille	1/01/1900	31/12/9999
5575	Gedinne	1/01/1900	31/12/9999
5575	Houdremont	1/01/1900	31/12/9999
5575	Louette-Saint-Denis	1/01/1900	31/12/9999
5575	Louette-Saint-Pierre	1/01/1900	31/12/9999
5575	Malvoisin	1/01/1900	31/12/9999
5575	Patignies	1/01/1900	31/12/9999
5575	Rienne	1/01/1900	31/12/9999
5575	Sart-Custinne	1/01/1900	31/12/9999
5575	Vencimont	1/01/1900	31/12/9999
5575	Willerzie	1/01/1900	31/12/9999
5576	Froidfontaine	1/01/1900	31/12/9999
5580	Ave-et-Auffe	1/01/1900	31/12/9999
5580	Buissonville	1/01/1900	31/12/9999
5580	Eprave	1/01/1900	31/12/9999
5580	Han-sur-Lesse	1/01/1900	31/12/9999
5580	Jemelle	1/01/1900	31/12/9999
5580	Lavaux-Sainte-Anne	1/01/1900	31/12/9999
5580	Lessive	1/01/1900	31/12/9999
5580	Mont-Gauthier	1/01/1900	31/12/9999
5580	Rochefort	1/01/1900	31/12/9999
5580	Villers-sur-Lesse	1/01/1900	31/12/9999
5580	Wavreille	1/01/1900	31/12/9999
5590	Achène	1/01/1900	31/12/9999
5590	Braibant	1/01/1900	31/12/9999
5590	Chevetogne	1/01/1900	31/12/9999
5590	Ciney	1/01/1900	31/12/9999
5590	Conneux	1/01/1900	31/12/9999
5590	Haversin	1/01/1900	31/12/9999
5590	Leignon	1/01/1900	31/12/9999
5590	Pessoux	1/01/1900	31/12/9999
5590	Serinchamps	1/01/1900	31/12/9999
5590	Sovet	1/01/1900	31/12/9999
5600	Fagnolle	1/01/1900	31/12/9999
5600	Franchimont	1/01/1900	31/12/9999
5600	Jamagne	1/01/1900	31/12/9999
5600	Jamiolle	1/01/1900	31/12/9999
5600	Merlemont	1/01/1900	31/12/9999
5600	Neuville (Philippeville)	1/01/1900	31/12/9999
5600	Omezée	1/01/1900	31/12/9999
5600	Philippeville	1/01/1900	31/12/9999
5600	Roly	1/01/1900	31/12/9999
5600	Romedenne	1/01/1900	31/12/9999
5600	Samart	1/01/1900	31/12/9999
5600	Sart-en-Fagne	1/01/1900	31/12/9999
5600	Sautour	1/01/1900	31/12/9999
5600	Surice	1/01/1900	31/12/9999
5600	Villers-en-Fagne	1/01/1900	31/12/9999
5600	Villers-le-Gambon	1/01/1900	31/12/9999
5600	Vodecée	1/01/1900	31/12/9999
5620	Corenne	1/01/1900	31/12/9999
5620	Flavion	1/01/1900	31/12/9999
5620	Florennes	1/01/1900	31/12/9999
5620	Hemptinne-lez-Florennes	1/01/1900	31/12/9999
5620	Morville	1/01/1900	31/12/9999
5620	Rosée	1/01/1900	31/12/9999
5620	Saint-Aubin	1/01/1900	31/12/9999
5621	Hanzinelle	1/01/1900	31/12/9999
5621	Hanzinne	1/01/1900	31/12/9999

Code Postal	Commune	A partir de	Jusqu' à
5621	Morialmé	1/01/1900	31/12/9999
5621	Thy-le-Bauduin	1/01/1900	31/12/9999
5630	Cerfontaine	1/01/1900	31/12/9999
5630	Daussois	1/01/1900	31/12/9999
5630	Senzeille	1/01/1900	31/12/9999
5630	Silenrieux	1/01/1900	31/12/9999
5630	Soumoy	1/01/1900	31/12/9999
5630	Villers-Deux-Eglises	1/01/1900	31/12/9999
5640	Biesme	1/01/1900	31/12/9999
5640	Biesmerée	1/01/1900	31/12/9999
5640	Graux	1/01/1900	31/12/9999
5640	Mettet	1/01/1900	31/12/9999
5640	Oret	1/01/1900	31/12/9999
5640	Saint-Gérard	1/01/1900	31/12/9999
5641	Furnaux	1/01/1900	31/12/9999
5644	Ermeton-sur-Biert	1/01/1900	31/12/9999
5646	Stave	1/01/1900	31/12/9999
5650	Castillon	1/01/1900	31/12/9999
5650	Chastrès	1/01/1900	31/12/9999
5650	Clermont (Nam.)	1/01/1900	31/12/9999
5650	Fontenelle	1/01/1900	31/12/9999
5650	Fraire	1/01/1900	31/12/9999
5650	Pry	1/01/1900	31/12/9999
5650	Vogenée	1/01/1900	31/12/9999
5650	Walcourt	1/01/1900	31/12/9999
5650	Yves-Gomezée	1/01/1900	31/12/9999
5651	Berzée	1/01/1900	31/12/9999
5651	Gourdinne	1/01/1900	31/12/9999
5651	Laneffe	1/01/1900	31/12/9999
5651	Rognée	1/01/1900	31/12/9999
5651	Somzée	1/01/1900	31/12/9999
5651	Tarcienne	1/01/1900	31/12/9999
5651	Thy-le-Château	1/01/1900	31/12/9999
5660	Aublain	1/01/1900	31/12/9999
5660	Boussu-en-Fagne	1/01/1900	31/12/9999
5660	Brûly	1/01/1900	31/12/9999
5660	Brûly-de-Pesche	1/01/1900	31/12/9999
5660	Couvin	1/01/1900	31/12/9999
5660	Cul-des-Sarts	1/01/1900	31/12/9999
5660	Dailly	1/01/1900	31/12/9999
5660	Frasnes (Nam.)	1/01/1900	31/12/9999
5660	Gonrioux	1/01/1900	31/12/9999
5660	Mariembourg	1/01/1900	31/12/9999
5660	Pesche	1/01/1900	31/12/9999
5660	Petigny	1/01/1900	31/12/9999
5660	Petite-Chapelle	1/01/1900	31/12/9999
5660	Presgaux	1/01/1900	31/12/9999
5670	Dourbes	1/01/1900	31/12/9999
5670	Le Mesnil	1/01/1900	31/12/9999
5670	Mazée	1/01/1900	31/12/9999
5670	Nismes	1/01/1900	31/12/9999
5670	Oignies-en-Thiérache	1/01/1900	31/12/9999
5670	Olloy-sur-Viroin	1/01/1900	31/12/9999
5670	Treignes	1/01/1900	31/12/9999
5670	Vierves-sur-Viroin	1/01/1900	31/12/9999
5670	Viroinval	1/01/1900	31/12/9999
5680	Doische	1/01/1900	31/12/9999
5680	Gimnée	1/01/1900	31/12/9999
5680	Gochenée	1/01/1900	31/12/9999
5680	Matagne-la-Grande	1/01/1900	31/12/9999
5680	Matagne-la-Petite	1/01/1900	31/12/9999
5680	Niverlée	1/01/1900	31/12/9999
5680	Romerée	1/01/1900	31/12/9999
5680	Soulme	1/01/1900	31/12/9999
5680	Vaucelles	1/01/1900	31/12/9999
5680	Vodelée	1/01/1900	31/12/9999
6000	Charleroi	1/01/1900	31/12/9999
6001	Marcinelle	1/01/1900	31/12/9999
6010	Couillet	1/01/1900	31/12/9999
6020	Dampremy	1/01/1900	31/12/9999

Code Postal	Commune	A partir de	Jusqu' à
6030	Goutroux	1/01/1900	31/12/9999
6030	Marchienne-au-Pont	1/01/1900	31/12/9999
6031	Monceau-sur-Sambre	1/01/1900	31/12/9999
6032	Mont-sur-Marchienne	1/01/1900	31/12/9999
6040	Jumet (Charleroi)	1/01/1900	31/12/9999
6041	Gosselies	1/01/1900	31/12/9999
6042	Lodelinsart	1/01/1900	31/12/9999
6043	Ransart	1/01/1900	31/12/9999
6044	Roux	1/01/1900	31/12/9999
6060	Gilly (Charleroi)	1/01/1900	31/12/9999
6061	Montignies-sur-Sambre	1/01/1900	31/12/9999
6110	Montigny-le-Tilleul	1/01/1900	31/12/9999
6111	Landelies	1/01/1900	31/12/9999
6120	Cour-sur-Heure	1/01/1900	31/12/9999
6120	Ham-sur-Heure	1/01/1900	31/12/9999
6120	Ham-sur-Heure-Nalinnes	1/01/1900	31/12/9999
6120	Jamioulx	1/01/1900	31/12/9999
6120	Marbaix (Ht.)	1/01/1900	31/12/9999
6120	Nalinnes	1/01/1900	31/12/9999
6140	Fontaine-l'Evêque	1/01/1900	31/12/9999
6141	Forchies-la-Marche	1/01/1900	31/12/9999
6142	Leernes	1/01/1900	31/12/9999
6150	Anderlues	1/01/1900	31/12/9999
6180	Courcelles	1/01/1900	31/12/9999
6181	Gouy-lez-Piéton	1/01/1900	31/12/9999
6182	Souvret	1/01/1900	31/12/9999
6183	Trazegnies	1/01/1900	31/12/9999
6200	Bouffioulx	1/01/1900	31/12/9999
6200	Châtelet	1/01/1900	31/12/9999
6200	Châtelineau	1/01/1900	31/12/9999
6210	Frasnes-lez-Gosselies	1/01/1900	31/12/9999
6210	Les Bons Villers	1/01/1900	31/12/9999
6210	Rèves	1/01/1900	31/12/9999
6210	Villers-Perwin	1/01/1900	31/12/9999
6210	Wayaux	1/01/1900	31/12/9999
6211	Mellet	1/01/1900	31/12/9999
6220	Fleurus	1/01/1900	31/12/9999
6220	Heppignies	1/01/1900	31/12/9999
6220	Lambusart	1/01/1900	31/12/9999
6220	Wangenies	1/01/1900	31/12/9999
6221	Saint-Amand	1/01/1900	31/12/9999
6222	Brye	1/01/1900	31/12/9999
6223	Wagnelée	1/01/1900	31/12/9999
6224	Wanfercée-Baulet	1/01/1900	31/12/9999
6230	Buzet	1/01/1900	31/12/9999
6230	Obaix	1/01/1900	31/12/9999
6230	Pont-à-Celles	1/01/1900	31/12/9999
6230	Thiméon	1/01/1900	31/12/9999
6230	Viesville	1/01/1900	31/12/9999
6238	Liberchies	1/01/1900	31/12/9999
6238	Luttre	1/01/1900	31/12/9999
6240	Farciennes	1/01/1900	31/12/9999
6240	Pironchamps	1/01/1900	31/12/9999
6250	Aiseau	1/01/1900	31/12/9999
6250	Aiseau-Presles	1/01/1900	31/12/9999
6250	Pont-de-Loup	1/01/1900	31/12/9999
6250	Presles	1/01/1900	31/12/9999
6250	Roselies	1/01/1900	31/12/9999
6280	Acoz	1/01/1900	31/12/9999
6280	Gerpinnes	1/01/1900	31/12/9999
6280	Gougnies	1/01/1900	31/12/9999
6280	Joncret	1/01/1900	31/12/9999
6280	Loverval	1/01/1900	31/12/9999
6280	Villers-Poterie	1/01/1900	31/12/9999
6440	Boussu-lez-Walcourt	1/01/1900	31/12/9999
6440	Fourbechies	1/01/1900	31/12/9999
6440	Froidchapelle	1/01/1900	31/12/9999
6440	Vergnies	1/01/1900	31/12/9999
6441	Erpion	1/01/1900	31/12/9999
6460	Bailièvre	1/01/1900	31/12/9999

Code Postal	Commune	A partir de	Jusqu' à
6460	Chimay	1/01/1900	31/12/9999
6460	Robechies	1/01/1900	31/12/9999
6460	Saint-Remy (Ht.)	1/01/1900	31/12/9999
6460	Salles	1/01/1900	31/12/9999
6460	Villers-la-Tour	1/01/1900	31/12/9999
6461	Virelles	1/01/1900	31/12/9999
6462	Vaulx-lez-Chimay	1/01/1900	31/12/9999
6463	Lompret	1/01/1900	31/12/9999
6464	Baileux	1/01/1900	31/12/9999
6464	Bourlers	1/01/1900	31/12/9999
6464	Forges	1/01/1900	31/12/9999
6464	l'Escaillère	1/01/1900	31/12/9999
6464	Rièzes	1/01/1900	31/12/9999
6470	Grandrieu	1/01/1900	31/12/9999
6470	Montbliart	1/01/1900	31/12/9999
6470	Rance	1/01/1900	31/12/9999
6470	Sautin	1/01/1900	31/12/9999
6470	Sivry	1/01/1900	31/12/9999
6470	Sivry-Rance	1/01/1900	31/12/9999
6500	Barbençon	1/01/1900	31/12/9999
6500	Beaumont	1/01/1900	31/12/9999
6500	Leugnies	1/01/1900	31/12/9999
6500	Leval-Chaudeville	1/01/1900	31/12/9999
6500	Renlies	1/01/1900	31/12/9999
6500	Solre-Saint-Géry	1/01/1900	31/12/9999
6500	Thirimont	1/01/1900	31/12/9999
6511	Strée (Ht.)	1/01/1900	31/12/9999
6530	Leers-et-Fosteau	1/01/1900	31/12/9999
6530	Thuin	1/01/1900	31/12/9999
6531	Biesme-sous-Thuin	1/01/1900	31/12/9999
6532	Ragnies	1/01/1900	31/12/9999
6533	Biercée	1/01/1900	31/12/9999
6534	Gozée	1/01/1900	31/12/9999
6536	Donstiennes	1/01/1900	31/12/9999
6536	Thuillies	1/01/1900	31/12/9999
6540	Lobbès	1/01/1900	31/12/9999
6540	Mont-Sainte-Geneviève	1/01/1900	31/12/9999
6542	Sars-la-Buissière	1/01/1900	31/12/9999
6543	Bienne-lez-Happart	1/01/1900	31/12/9999
6560	Bersillies-l'Abbaye	1/01/1900	31/12/9999
6560	Erquelines	1/01/1900	31/12/9999
6560	Grand-Reng	1/01/1900	31/12/9999
6560	Hantes-Wihéries	1/01/1900	31/12/9999
6560	Montignies-Saint-Christophe	1/01/1900	31/12/9999
6560	Solre-sur-Sambre	1/01/1900	31/12/9999
6567	Fontaine-Valmont	1/01/1900	31/12/9999
6567	Labuissière	1/01/1900	31/12/9999
6567	Merbes-le-Château	1/01/1900	31/12/9999
6567	Merbes-Sainte-Marie	1/01/1900	31/12/9999
6590	Momignies	1/01/1900	31/12/9999
6591	Macon	1/01/1900	31/12/9999
6592	Monceau-Imbrechies	1/01/1900	31/12/9999
6593	Macquenoise	1/01/1900	31/12/9999
6594	Beauwelz	1/01/1900	31/12/9999
6596	Forge-Philippe	1/01/1900	31/12/9999
6596	Seloignes	1/01/1900	31/12/9999
6600	Bastogne	1/01/1900	31/12/9999
6600	Longvilly	1/01/1900	31/12/9999
6600	Noville (Lux.)	1/01/1900	31/12/9999
6600	Villers-la-Bonne-Eau	1/01/1900	31/12/9999
6600	Wardin	1/01/1900	31/12/9999
6630	Martelange	1/01/1900	31/12/9999
6637	Fauvillers	1/01/1900	31/12/9999
6637	Hollange	1/01/1900	31/12/9999
6637	Tintange	1/01/1900	31/12/9999
6640	Hompré	1/01/1900	31/12/9999
6640	Morhet	1/01/1900	31/12/9999
6640	Nives	1/01/1900	31/12/9999
6640	Sibret	1/01/1900	31/12/9999
6640	Vaux-lez-Rosières	1/01/1900	31/12/9999

Code Postal	Commune	A partir de	Jusqu' à
6640	Vaux-sur-Sûre	1/01/1900	31/12/9999
6642	Juseret	1/01/1900	31/12/9999
6660	Houffalize	1/01/1900	31/12/9999
6660	Nadrin	1/01/1900	31/12/9999
6661	Mont (Lux.)	1/01/1900	31/12/9999
6661	Tailles	1/01/1900	31/12/9999
6662	Tavigny	1/01/1900	31/12/9999
6663	Mabompré	1/01/1900	31/12/9999
6666	Wibrin	1/01/1900	31/12/9999
6670	Gouvy	1/01/1900	31/12/9999
6670	Limerlé	1/01/1900	31/12/9999
6671	Bovigny	1/01/1900	31/12/9999
6672	Beho	1/01/1900	31/12/9999
6673	Cherain	1/01/1900	31/12/9999
6674	Montleban	1/01/1900	31/12/9999
6680	Amberloup	1/01/1900	31/12/9999
6680	Sainte-Ode	1/01/1900	31/12/9999
6680	Tillet	1/01/1900	31/12/9999
6681	Lavacherie	1/01/1900	31/12/9999
6686	Flamierge	1/01/1900	31/12/9999
6687	Bertogne	1/01/1900	31/12/9999
6688	Longchamps (Lux.)	1/01/1900	31/12/9999
6690	Bihain	1/01/1900	31/12/9999
6690	Vielsalm	1/01/1900	31/12/9999
6692	Petit-Thier	1/01/1900	31/12/9999
6698	Grand-Halleux	1/01/1900	31/12/9999
6700	Arlon	1/01/1900	31/12/9999
6700	Bonnert	1/01/1900	31/12/9999
6700	Heinsch	1/01/1900	31/12/9999
6700	Toernich	1/01/1900	31/12/9999
6704	Guirsch	1/01/1900	31/12/9999
6706	Autelbas	1/01/1900	31/12/9999
6717	Attert	1/01/1900	31/12/9999
6717	Nobressart	1/01/1900	31/12/9999
6717	Nothomb	1/01/1900	31/12/9999
6717	Thiaumont	1/01/1900	31/12/9999
6717	Tontelange	1/01/1900	31/12/9999
6720	Habay	1/01/1900	31/12/9999
6720	Habay-la-Neuve	1/01/1900	31/12/9999
6720	Hachy	1/01/1900	31/12/9999
6721	Anlier	1/01/1900	31/12/9999
6723	Habay-la-Vieille	1/01/1900	31/12/9999
6724	Houdemont	1/01/1900	31/12/9999
6724	Rulles	1/01/1900	31/12/9999
6730	Bellefontaine (Lux.)	1/01/1900	31/12/9999
6730	Rossignol	1/01/1900	31/12/9999
6730	Saint-Vincent	1/01/1900	31/12/9999
6730	Tintigny	1/01/1900	31/12/9999
6740	Etalle	1/01/1900	31/12/9999
6740	Sainte-Marie-sur-Semois	1/01/1900	31/12/9999
6740	Villers-sur-Semois	1/01/1900	31/12/9999
6741	Vance	1/01/1900	31/12/9999
6742	Chantemelle	1/01/1900	31/12/9999
6743	Buzenol	1/01/1900	31/12/9999
6747	Châtillon	1/01/1900	31/12/9999
6747	Meix-le-Tige	1/01/1900	31/12/9999
6747	Saint-Léger (Lux.)	1/01/1900	31/12/9999
6750	Musson	1/01/1900	31/12/9999
6750	Mussy-la-Ville	1/01/1900	31/12/9999
6750	Signeulx	1/01/1900	31/12/9999
6760	Bleid	1/01/1900	31/12/9999
6760	Ethe	1/01/1900	31/12/9999
6760	Ruette	1/01/1900	31/12/9999
6760	Virton	1/01/1900	31/12/9999
6761	Latour	1/01/1900	31/12/9999
6762	Saint-Mard	1/01/1900	31/12/9999
6767	Dampicourt	1/01/1900	31/12/9999
6767	Hamoncourt	1/01/1900	31/12/9999
6767	Lamorteau	1/01/1900	31/12/9999
6767	Rouvroy	1/01/1900	31/12/9999

Code Postal	Commune	A partir de	Jusqu' à
6767	Torgny	1/01/1900	31/12/9999
6769	Gérouville	1/01/1900	31/12/9999
6769	Meix-devant-Virton	1/01/1900	31/12/9999
6769	Robelmont	1/01/1900	31/12/9999
6769	Sommethonne	1/01/1900	31/12/9999
6769	Villers-la-Loue	1/01/1900	31/12/9999
6780	Hondelange	1/01/1900	31/12/9999
6780	Messancy	1/01/1900	31/12/9999
6780	Wolkrange	1/01/1900	31/12/9999
6781	Sélange	1/01/1900	31/12/9999
6782	Habergy	1/01/1900	31/12/9999
6790	Aubange	1/01/1900	31/12/9999
6791	Athus	1/01/1900	31/12/9999
6792	Halanzy	1/01/1900	31/12/9999
6792	Rachecourt	1/01/1900	31/12/9999
6800	Bras	1/01/1900	31/12/9999
6800	Freux	1/01/1900	31/12/9999
6800	Libramont	1/01/1900	31/12/9999
6800	Libramont-Chevigny	1/01/1900	31/12/9999
6800	Moircy	1/01/1900	31/12/9999
6800	Recogne	1/01/1900	31/12/9999
6800	Remagne	1/01/1900	31/12/9999
6800	Saint-Pierre	1/01/1900	31/12/9999
6800	Sainte-Marie-Chevigny	1/01/1900	31/12/9999
6810	Chiny	1/01/1900	31/12/9999
6810	Izel	1/01/1900	31/12/9999
6810	Jamoigne	1/01/1900	31/12/9999
6811	Les Bulles	1/01/1900	31/12/9999
6812	Suxy	1/01/1900	31/12/9999
6813	Termes	1/01/1900	31/12/9999
6820	Florenville	1/01/1900	31/12/9999
6820	Fontenoille	1/01/1900	31/12/9999
6820	Muno	1/01/1900	31/12/9999
6820	Sainte-Cécile	1/01/1900	31/12/9999
6821	Lacuisine	1/01/1900	31/12/9999
6823	Villers-devant-Orval	1/01/1900	31/12/9999
6824	Chassepierre	1/01/1900	31/12/9999
6830	Bouillon	1/01/1900	31/12/9999
6830	Les Hayons	1/01/1900	31/12/9999
6830	Poupehan	1/01/1900	31/12/9999
6830	Rochehaut	1/01/1900	31/12/9999
6831	Noirefontaine	1/01/1900	31/12/9999
6832	Sensenruth	1/01/1900	31/12/9999
6833	Ucimont	1/01/1900	31/12/9999
6833	Vivy	1/01/1900	31/12/9999
6834	Bellevaux	1/01/1900	31/12/9999
6836	Dohan	1/01/1900	31/12/9999
6838	Corbion	1/01/1900	31/12/9999
6840	Grandvoir	1/01/1900	31/12/9999
6840	Grapfontaine	1/01/1900	31/12/9999
6840	Hamipré	1/01/1900	31/12/9999
6840	Longlier	1/01/1900	31/12/9999
6840	Neufchâteau	1/01/1900	31/12/9999
6840	Tournay	1/01/1900	31/12/9999
6840	Carlsbourg	1/01/1900	31/12/9999
6850	Offagne	1/01/1900	31/12/9999
6850	Paliseul	1/01/1900	31/12/9999
6851	Nollevaux	1/01/1900	31/12/9999
6852	Maissin	1/01/1900	31/12/9999
6852	Opont	1/01/1900	31/12/9999
6853	Framont	1/01/1900	31/12/9999
6856	Fays-les-Veneurs	1/01/1900	31/12/9999
6860	Assenois	1/01/1900	31/12/9999
6860	Ebly	1/01/1900	31/12/9999
6860	Léglise	1/01/1900	31/12/9999
6860	Mellier	1/01/1900	31/12/9999
6860	Witry	1/01/1900	31/12/9999
6870	Arville	1/01/1900	31/12/9999
6870	Awenne	1/01/1900	31/12/9999
6870	Hatrival	1/01/1900	31/12/9999

Code Postal	Commune	A partir de	Jusqu' à
6870	Mirwart	1/01/1900	31/12/9999
6870	Saint-Hubert	1/01/1900	31/12/9999
6870	Vesqueville	1/01/1900	31/12/9999
6880	Auby-sur-Semois	1/01/1900	31/12/9999
6880	Bertrix	1/01/1900	31/12/9999
6880	Cugnon	1/01/1900	31/12/9999
6880	Jehonville	1/01/1900	31/12/9999
6880	Orgeo	1/01/1900	31/12/9999
6887	Herbeumont	1/01/1900	31/12/9999
6887	Saint-Médard	1/01/1900	31/12/9999
6887	Straimont	1/01/1900	31/12/9999
6890	Anloy	1/01/1900	31/12/9999
6890	Libin	1/01/1900	31/12/9999
6890	Ochamps	1/01/1900	31/12/9999
6890	Redu	1/01/1900	31/12/9999
6890	Smuid	1/01/1900	31/12/9999
6890	Transinne	1/01/1900	31/12/9999
6890	Villance	1/01/1900	31/12/9999
6900	Aye	1/01/1900	31/12/9999
6900	Hargimont	1/01/1900	31/12/9999
6900	Humain	1/01/1900	31/12/9999
6900	Marche-en-Famenne	1/01/1900	31/12/9999
6900	On	1/01/1900	31/12/9999
6900	Roy	1/01/1900	31/12/9999
6900	Waha	1/01/1900	31/12/9999
6920	Sohier	1/01/1900	31/12/9999
6920	Wellin	1/01/1900	31/12/9999
6921	Chanly	1/01/1900	31/12/9999
6922	Halma	1/01/1900	31/12/9999
6924	Lomprez	1/01/1900	31/12/9999
6927	Bure	1/01/1900	31/12/9999
6927	Grupont	1/01/1900	31/12/9999
6927	Resteigne	1/01/1900	31/12/9999
6927	Tellin	1/01/1900	31/12/9999
6929	Daverdisse	1/01/1900	31/12/9999
6929	Gembes	1/01/1900	31/12/9999
6929	Haut-Fays	1/01/1900	31/12/9999
6929	Porcheresse (Lux.)	1/01/1900	31/12/9999
6940	Barvaux-sur-Ourthe	1/01/1900	31/12/9999
6940	Durbuy	1/01/1900	31/12/9999
6940	Grandhan	1/01/1900	31/12/9999
6940	Septon	1/01/1900	31/12/9999
6940	Wéris	1/01/1900	31/12/9999
6941	Bende	1/01/1900	31/12/9999
6941	Bomal-sur-Ourthe	1/01/1900	31/12/9999
6941	Borlon	1/01/1900	31/12/9999
6941	Heyd	1/01/1900	31/12/9999
6941	Izier	1/01/1900	31/12/9999
6941	Tohogne	1/01/1900	31/12/9999
6941	Villers-Sainte-Gertrude	1/01/1900	31/12/9999
6950	Harsin	1/01/1900	31/12/9999
6950	Nassogne	1/01/1900	31/12/9999
6951	Bande	1/01/1900	31/12/9999
6952	Grune	1/01/1900	31/12/9999
6953	Ambly	1/01/1900	31/12/9999
6953	Forrières	1/01/1900	31/12/9999
6953	Lesterny	1/01/1900	31/12/9999
6953	Masbourg	1/01/1900	31/12/9999
6960	Dochamps	1/01/1900	31/12/9999
6960	Grandmenil	1/01/1900	31/12/9999
6960	Harre	1/01/1900	31/12/9999
6960	Malempré	1/01/1900	31/12/9999
6960	Manhay	1/01/1900	31/12/9999
6960	Odeigne	1/01/1900	31/12/9999
6960	Vaux-Chavanne	1/01/1900	31/12/9999
6970	Tenneville	1/01/1900	31/12/9999
6971	Champlon	1/01/1900	31/12/9999
6972	Erneuville	1/01/1900	31/12/9999
6980	Beausaint	1/01/1900	31/12/9999
6980	La Roche-en-Ardenne	1/01/1900	31/12/9999

Code Postal	Commune	A partir de	Jusqu' à
6982	Samrée	1/01/1900	31/12/9999
6983	Ortho	1/01/1900	31/12/9999
6984	Hives	1/01/1900	31/12/9999
6986	Halleux	1/01/1900	31/12/9999
6987	Beffe	1/01/1900	31/12/9999
6987	Hodister	1/01/1900	31/12/9999
6987	Marcourt	1/01/1900	31/12/9999
6987	Rendeux	1/01/1900	31/12/9999
6990	Fronville	1/01/1900	31/12/9999
6990	Hampteau	1/01/1900	31/12/9999
6990	Hotton	1/01/1900	31/12/9999
6990	Marenne	1/01/1900	31/12/9999
6997	Amonines	1/01/1900	31/12/9999
6997	Erezée	1/01/1900	31/12/9999
6997	Mormont	1/01/1900	31/12/9999
6997	Soy	1/01/1900	31/12/9999
7000	Mons	1/01/1900	31/12/9999
7010	Shape-Belgique	1/01/1900	31/12/9999
7011	Ghlin	1/01/1900	31/12/9999
7012	Flénu	1/01/1900	31/12/9999
7012	Jemappes	1/01/1900	31/12/9999
7020	Maisières	1/01/1900	31/12/9999
7020	Nimy	1/01/1900	31/12/9999
7021	Havré	1/01/1900	31/12/9999
7022	Harmignies	1/01/1900	31/12/9999
7022	Harveng	1/01/1900	31/12/9999
7022	Hyon	1/01/1900	31/12/9999
7022	Mesvin	1/01/1900	31/12/9999
7022	Nouvelles	1/01/1900	31/12/9999
7024	Ciply	1/01/1900	31/12/9999
7030	Saint-Symphorien	1/01/1900	31/12/9999
7031	Villers-Saint-Ghislain	1/01/1900	31/12/9999
7032	Spiennes	1/01/1900	31/12/9999
7033	Cuesmes	1/01/1900	31/12/9999
7034	Obourg	1/01/1900	31/12/9999
7034	Saint-Denis (Ht.)	1/01/1900	31/12/9999
7040	Asquillies	1/01/1900	31/12/9999
7040	Aulnois	1/01/1900	31/12/9999
7040	Blaregnies	1/01/1900	31/12/9999
7040	Bougnies	1/01/1900	31/12/9999
7040	Genly	1/01/1900	31/12/9999
7040	Goegnies-Chaussée	1/01/1900	31/12/9999
7040	Quévy	1/01/1900	31/12/9999
7040	Quévy-le-Grand	1/01/1900	31/12/9999
7040	Quévy-le-Petit	1/01/1900	31/12/9999
7041	Givry	1/01/1900	31/12/9999
7041	Havay	1/01/1900	31/12/9999
7050	Erbaut	1/01/1900	31/12/9999
7050	Erbisooul	1/01/1900	31/12/9999
7050	Herchies	1/01/1900	31/12/9999
7050	Jurbise	1/01/1900	31/12/9999
7050	Masnuy-Saint-Jean (Jurbise)	1/01/1900	31/12/9999
7050	Masnuy-Saint-Pierre	1/01/1900	31/12/9999
7060	Horrues	1/01/1900	31/12/9999
7060	Soignies	1/01/1900	31/12/9999
7061	Casteau (Soignies)	1/01/1900	31/12/9999
7061	Thieusies	1/01/1900	31/12/9999
7062	Naast	1/01/1900	31/12/9999
7063	Chaussée-Notre-Dame-Louvignies	1/01/1900	31/12/9999
7063	Neufvilles	1/01/1900	31/12/9999
7070	Gottignies	1/01/1900	31/12/9999
7070	Le Roeulx	1/01/1900	31/12/9999
7070	Mignault	1/01/1900	31/12/9999
7070	Thieu	1/01/1900	31/12/9999
7070	Ville-sur-Haine (Le Roeulx)	1/01/1900	31/12/9999
7080	Eugies (Frameries)	1/01/1900	31/12/9999
7080	Frameries	1/01/1900	31/12/9999
7080	La Bouverie	1/01/1900	31/12/9999
7080	Noirchain	1/01/1900	31/12/9999
7080	Sars-la-Bruyère	1/01/1900	31/12/9999

Code Postal	Commune	A partir de	Jusqu' à
7090	Braine-le-Comte	1/01/1900	31/12/9999
7090	Hennuyères	1/01/1900	31/12/9999
7090	Henripont	1/01/1900	31/12/9999
7090	Petit-Roeulx-lez-Braine	1/01/1900	31/12/9999
7090	Ronquières	1/01/1900	31/12/9999
7090	Steenkerque (Ht.)	1/01/1900	31/12/9999
7100	Haine-Saint-Paul	1/01/1900	31/12/9999
7100	Haine-Saint-Pierre	1/01/1900	31/12/9999
7100	La Louvière	1/01/1900	31/12/9999
7100	Saint-Vaast	1/01/1900	31/12/9999
7100	Trivières	1/01/1900	31/12/9999
7110	Boussoit	1/01/1900	31/12/9999
7110	Houdeng-Aimeries	1/01/1900	31/12/9999
7110	Houdeng-Goegnies	1/01/1900	31/12/9999
7110	Maurage	1/01/1900	31/12/9999
7110	Strépy-Bracquegnies	1/01/1900	31/12/9999
7120	Croix-lez-Rouveroy	1/01/1900	31/12/9999
7120	Estinnes	1/01/1900	31/12/9999
7120	Estinnes-au-Mont	1/01/1900	31/12/9999
7120	Estinnes-au-Val	1/01/1900	31/12/9999
7120	Fauroeux	1/01/1900	31/12/9999
7120	Haulchin	1/01/1900	31/12/9999
7120	Peissant	1/01/1900	31/12/9999
7120	Rouveroy (Ht.)	1/01/1900	31/12/9999
7120	Vellereille-le-Sec	1/01/1900	31/12/9999
7120	Vellereille-les-Brayeux	1/01/1900	31/12/9999
7130	Battignies	1/01/1900	31/12/9999
7130	Binche	1/01/1900	31/12/9999
7130	Bray	1/01/1900	31/12/9999
7131	Waudrez	1/01/1900	31/12/9999
7133	Buvrines	1/01/1900	31/12/9999
7134	Epinois	1/01/1900	31/12/9999
7134	Leval-Trahegnies	1/01/1900	31/12/9999
7134	Péronnes-lez-Binche	1/01/1900	31/12/9999
7134	Ressaix	1/01/1900	31/12/9999
7140	Morlanwelz	1/01/1900	31/12/9999
7140	Morlanwelz-Mariemont	1/01/1900	31/12/9999
7141	Carnières	1/01/1900	31/12/9999
7141	Mont-Sainte-Aldegonde	1/01/1900	31/12/9999
7160	Chapelle-lez-Herlaimont	1/01/1900	31/12/9999
7160	Godarville	1/01/1900	31/12/9999
7160	Piéton	1/01/1900	31/12/9999
7170	Bellecourt	1/01/1900	31/12/9999
7170	Bois-d'Haine	1/01/1900	31/12/9999
7170	Fayt-lez-Manage	1/01/1900	31/12/9999
7170	La Hestre	1/01/1900	31/12/9999
7170	Manage	1/01/1900	31/12/9999
7180	Seneffe	1/01/1900	31/12/9999
7181	Arquennes	1/01/1900	31/12/9999
7181	Familleureux	1/01/1900	31/12/9999
7181	Feluy	1/01/1900	31/12/9999
7181	Petit-Roeulx-lez-Nivelles	1/01/1900	31/12/9999
7190	Ecaussinnes	1/01/1900	31/12/9999
7190	Ecaussinnes-d'Enghien	1/01/1900	31/12/9999
7190	Marche-lez-Ecaussinnes	1/01/1900	31/12/9999
7191	Ecaussinnes-Lalaing	1/01/1900	31/12/9999
7300	Boussu	1/01/1900	31/12/9999
7301	Hornu	1/01/1900	31/12/9999
7320	Bernissart	1/01/1900	31/12/9999
7321	Blaton	1/01/1900	31/12/9999
7321	Harchies	1/01/1900	31/12/9999
7322	Pommeroeul	1/01/1900	31/12/9999
7322	Ville-Pommeroeul	1/01/1900	31/12/9999
7330	Saint-Ghislain	1/01/1900	31/12/9999
7331	Baudour	1/01/1900	31/12/9999
7332	Neufmaison	1/01/1900	31/12/9999
7332	Sirault	1/01/1900	31/12/9999
7333	Tertre	1/01/1900	31/12/9999
7334	Hautrage	1/01/1900	31/12/9999
7334	Villerot	1/01/1900	31/12/9999

Code Postal	Commune	A partir de	Jusqu' à
7340	Colfontaine	1/01/1900	31/12/9999
7340	Paturages	1/01/1900	31/12/9999
7340	Warquignies	1/01/1900	31/12/9999
7340	Wasmès	1/01/1900	31/12/9999
7350	Hainin	1/01/1900	31/12/9999
7350	Hensies	1/01/1900	31/12/9999
7350	Montroeuil-sur-Haine	1/01/1900	31/12/9999
7350	Thulin	1/01/1900	31/12/9999
7370	Blaugies	1/01/1900	31/12/9999
7370	Dour	1/01/1900	31/12/9999
7370	Elouges	1/01/1900	31/12/9999
7370	Wihéries	1/01/1900	31/12/9999
7380	Baisieux	1/01/1900	31/12/9999
7380	Quiévrain	1/01/1900	31/12/9999
7382	Audregnies	1/01/1900	31/12/9999
7387	Angre	1/01/1900	31/12/9999
7387	Angreau	1/01/1900	31/12/9999
7387	Athis	1/01/1900	31/12/9999
7387	Autrepe	1/01/1900	31/12/9999
7387	Erquennes	1/01/1900	31/12/9999
7387	Fayt-le-Franc	1/01/1900	31/12/9999
7387	Honnelles	1/01/1900	31/12/9999
7387	Marchipont	1/01/1900	31/12/9999
7387	Montignies-sur-Roc	1/01/1900	31/12/9999
7387	Onnezies	1/01/1900	31/12/9999
7387	Roisin	1/01/1900	31/12/9999
7390	Quaregnon	1/01/1900	31/12/9999
7390	Wasmuel	1/01/1900	31/12/9999
7500	Ere	1/01/1900	31/12/9999
7500	Saint-Maur	1/01/1900	31/12/9999
7500	Tournai	1/01/1900	31/12/9999
7501	Orcq	1/01/1900	31/12/9999
7502	Esplechin	1/01/1900	31/12/9999
7503	Froyennes	1/01/1900	31/12/9999
7504	Froidmont	1/01/1900	31/12/9999
7506	Willemeau	1/01/1900	31/12/9999
7520	Ramegnies-Chin	1/01/1900	31/12/9999
7520	Templeuve	1/01/1900	31/12/9999
7521	Chercq	1/01/1900	31/12/9999
7522	Blandain	1/01/1900	31/12/9999
7522	Hertain	1/01/1900	31/12/9999
7522	Lamain	1/01/1900	31/12/9999
7522	Marquain	1/01/1900	31/12/9999
7530	Gaurain-Ramecroix (Tournai)	1/01/1900	31/12/9999
7531	Havennes	1/01/1900	31/12/9999
7532	Beclers	1/01/1900	31/12/9999
7533	Thimougies	1/01/1900	31/12/9999
7534	Barry	1/01/1900	31/12/9999
7534	Maulde	1/01/1900	31/12/9999
7536	Vaulx (Tournai)	1/01/1900	31/12/9999
7538	Vezon	1/01/1900	31/12/9999
7540	Kain	1/01/1900	31/12/9999
7540	Melles	1/01/1900	31/12/9999
7540	Quartes	1/01/1900	31/12/9999
7540	Rumillies	1/01/1900	31/12/9999
7542	Mont-Saint-Aubert	1/01/1900	31/12/9999
7543	Mourcourt	1/01/1900	31/12/9999
7548	Warchin	1/01/1900	31/12/9999
7600	Péruwelz	1/01/1900	31/12/9999
7601	Roucourt	1/01/1900	31/12/9999
7602	Bury	1/01/1900	31/12/9999
7603	Bon-Secours	1/01/1900	31/12/9999
7604	Baugnies	1/01/1900	31/12/9999
7604	Braffe	1/01/1900	31/12/9999
7604	Brasmenil	1/01/1900	31/12/9999
7604	Callenelle	1/01/1900	31/12/9999
7604	Wasmès-Audemèze-Briffoeil	1/01/1900	31/12/9999
7608	Wiers	1/01/1900	31/12/9999
7610	Rumes	1/01/1900	31/12/9999
7611	La Glanerie	1/01/1900	31/12/9999

Code Postal	Commune	A partir de	Jusqu' à
7618	Taintignies	1/01/1900	31/12/9999
7620	Bléharies	1/01/1900	31/12/9999
7620	Brunchaut	1/01/1900	31/12/9999
7620	Guignies	1/01/1900	31/12/9999
7620	Hollain	1/01/1900	31/12/9999
7620	Jollain-Merlin	1/01/1900	31/12/9999
7620	Wez-Velvain	1/01/1900	31/12/9999
7621	Lesdain	1/01/1900	31/12/9999
7622	Laplaigne	1/01/1900	31/12/9999
7623	Rongy	1/01/1900	31/12/9999
7624	Howardries	1/01/1900	31/12/9999
7640	Antoing	1/01/1900	31/12/9999
7640	Maubray	1/01/1900	31/12/9999
7640	Péronnes-lez-Antoing	1/01/1900	31/12/9999
7641	Bruyelle	1/01/1900	31/12/9999
7642	Calonne	1/01/1900	31/12/9999
7643	Fontenoy	1/01/1900	31/12/9999
7700	Luingne	1/01/1900	31/12/9999
7700	Mouscron	1/01/1900	31/12/9999
7711	Dottignies	1/01/1900	31/12/9999
7712	Herseaux	1/01/1900	31/12/9999
7730	Bailleul	1/01/1900	31/12/9999
7730	Estaimbourg	1/01/1900	31/12/9999
7730	Estaimpuis	1/01/1900	31/12/9999
7730	Evregnies	1/01/1900	31/12/9999
7730	Leers-Nord	1/01/1900	31/12/9999
7730	Néchin	1/01/1900	31/12/9999
7730	Saint-Léger (Ht.)	1/01/1900	31/12/9999
7740	Pecq	1/01/1900	31/12/9999
7740	Warcoing	1/01/1900	31/12/9999
7742	Hérinnes-lez-Pecq	1/01/1900	31/12/9999
7743	Esquelmes	1/01/1900	31/12/9999
7743	Obigies	1/01/1900	31/12/9999
7750	Amougies	1/01/1900	31/12/9999
7750	Anseroel	1/01/1900	31/12/9999
7750	Mont-de-l'Enclus	1/01/1900	31/12/9999
7750	Orroir	1/01/1900	31/12/9999
7750	Russeignies	1/01/1900	31/12/9999
7760	Celles	1/01/1900	31/12/9999
7760	Celles (Ht.)	1/01/1900	31/12/9999
7760	Escanaffles	1/01/1900	31/12/9999
7760	Molenbaix	1/01/1900	31/12/9999
7760	Popuelles	1/01/1900	31/12/9999
7760	Pottes	1/01/1900	31/12/9999
7760	Velaines	1/01/1900	31/12/9999
7780	Comines-Warneton	1/01/1900	31/12/9999
7780	Comines	1/01/1900	31/12/9999
7781	Houthem (Comines)	1/01/1900	31/12/9999
7782	Ploegsteert	1/01/1900	31/12/9999
7783	Bizet	1/01/1900	31/12/9999
7784	Bas-Warneton	1/01/1900	31/12/9999
7784	Warneton	1/01/1900	31/12/9999
7800	Ath	1/01/1900	31/12/9999
7800	Lanquesaint	1/01/1900	31/12/9999
7801	Irchonwelz	1/01/1900	31/12/9999
7802	Ormeignies	1/01/1900	31/12/9999
7803	Bouvignies	1/01/1900	31/12/9999
7804	Ostiches	1/01/1900	31/12/9999
7804	Rebaix	1/01/1900	31/12/9999
7810	Maffle	1/01/1900	31/12/9999
7811	Arbre (Ht.)	1/01/1900	31/12/9999
7812	Houtaing	1/01/1900	31/12/9999
7812	Ligne	1/01/1900	31/12/9999
7812	Mainvault	1/01/1900	31/12/9999
7812	Moulbaix	1/01/1900	31/12/9999
7812	Villers-Notre-Dame	1/01/1900	31/12/9999
7812	Villers-Saint-Amand	1/01/1900	31/12/9999
7822	Ghislenghien	1/01/1900	31/12/9999
7822	Isières	1/01/1900	31/12/9999
7822	Meslin-l'Evêque	1/01/1900	31/12/9999

Code Postal	Commune	A partir de	Jusqu' à
7823	Gibecq	1/01/1900	31/12/9999
7830	Bassilly	1/01/1900	31/12/9999
7830	Fouleng	1/01/1900	31/12/9999
7830	Gondregnies	1/01/1900	31/12/9999
7830	Graty	1/01/1900	31/12/9999
7830	Hellebecq	1/01/1900	31/12/9999
7830	Hoves (Ht.)	1/01/1900	31/12/9999
7830	Silly	1/01/1900	31/12/9999
7830	Thoricourt	1/01/1900	31/12/9999
7850	Enghien	1/01/1900	31/12/9999
7850	Marcq	1/01/1900	31/12/9999
7850	Petit-Enghien	1/01/1900	31/12/9999
7860	Lessines	1/01/1900	31/12/9999
7861	Papignies	1/01/1900	31/12/9999
7861	Wannebecq	1/01/1900	31/12/9999
7862	Ogy	1/01/1900	31/12/9999
7863	Ghoy	1/01/1900	31/12/9999
7864	Deux-Acren	1/01/1900	31/12/9999
7866	Bois-de-Lessines	1/01/1900	31/12/9999
7866	Ollignies	1/01/1900	31/12/9999
7870	Bauffe	1/01/1900	31/12/9999
7870	Cambron-Saint-Vincent	1/01/1900	31/12/9999
7870	Lens	1/01/1900	31/12/9999
7870	Lombise	1/01/1900	31/12/9999
7870	Montignies-lez-Lens	1/01/1900	31/12/9999
7880	Flobecq	1/01/1900	31/12/9999
7890	Ellezelles	1/01/1900	31/12/9999
7890	Lahamaide	1/01/1900	31/12/9999
7890	Wodecq	1/01/1900	31/12/9999
7900	Grandmetz	1/01/1900	31/12/9999
7900	Leuze-en-Hainaut	1/01/1900	31/12/9999
7901	Thieulain	1/01/1900	31/12/9999
7903	Blicquy	1/01/1900	31/12/9999
7903	Chapelle-à-Oie	1/01/1900	31/12/9999
7903	Chapelle-à-Wattines	1/01/1900	31/12/9999
7904	Pipaix	1/01/1900	31/12/9999
7904	Tourpes	1/01/1900	31/12/9999
7904	Willaupuis	1/01/1900	31/12/9999
7906	Gallaix	1/01/1900	31/12/9999
7910	Anvaing	1/01/1900	31/12/9999
7910	Arc-Ainières	1/01/1900	31/12/9999
7910	Arc-Wattripont	1/01/1900	31/12/9999
7910	Cordes	1/01/1900	31/12/9999
7910	Ellignies-lez-Frasnes	1/01/1900	31/12/9999
7910	Forest (Ht.)	1/01/1900	31/12/9999
7910	Frasnes-lez-Anvaing	1/01/1900	31/12/9999
7910	Wattripont	1/01/1900	31/12/9999
7911	Buissenal	1/01/1900	31/12/9999
7911	Frasnes-lez-Buissenal	1/01/1900	31/12/9999
7911	Hacquegnies	1/01/1900	31/12/9999
7911	Herquegies	1/01/1900	31/12/9999
7911	Montroeuil-au-Bois	1/01/1900	31/12/9999
7911	Moustier (Ht.)	1/01/1900	31/12/9999
7911	Oeudeghien	1/01/1900	31/12/9999
7912	Dergneau	1/01/1900	31/12/9999
7912	Saint-Sauveur	1/01/1900	31/12/9999
7940	Brugelette	1/01/1900	31/12/9999
7940	Cambron-Casteau	1/01/1900	31/12/9999
7941	Attre	1/01/1900	31/12/9999
7942	Mévergnies-lez-Lens	1/01/1900	31/12/9999
7943	Gages	1/01/1900	31/12/9999
7950	Chièvres	1/01/1900	31/12/9999
7950	Grosage	1/01/1900	31/12/9999
7950	Huissignies	1/01/1900	31/12/9999
7950	Ladeuze	1/01/1900	31/12/9999
7950	Tongre-Saint-Martin	1/01/1900	31/12/9999
7951	Tongre-Notre-Dame	1/01/1900	31/12/9999
7970	Beloeil	1/01/1900	31/12/9999
7971	Basècles	1/01/1900	31/12/9999
7971	Ramegnies	1/01/1900	31/12/9999

Code Postal	Commune	A partir de	Jusqu' à
7971	Thumaide	1/01/1900	31/12/9999
7971	Wadelincourt	1/01/1900	31/12/9999
7972	Aubechies	1/01/1900	31/12/9999
7972	Ellignies-Sainte-Anne	1/01/1900	31/12/9999
7972	Quevaucamps	1/01/1900	31/12/9999
7973	Grandglise	1/01/1900	31/12/9999
7973	Stambruges	1/01/1900	31/12/9999
8000	Bruges	1/01/1900	31/12/9999
8000	Koolkerke	1/01/1900	31/12/9999
8020	Hertsberge	1/01/1900	31/12/9999
8020	Oostkamp	1/01/1900	31/12/9999
8020	Ruddervoorde	1/01/1900	31/12/9999
8020	Waardamme	1/01/1900	31/12/9999
8200	Sint-Andries	1/01/1900	31/12/9999
8200	Sint-Michiels	1/01/1900	31/12/9999
8210	Loppem	1/01/1900	31/12/9999
8210	Veldegem	1/01/1900	31/12/9999
8210	Zedelgem	1/01/1900	31/12/9999
8211	Aatrijke	1/01/1900	31/12/9999
8300	Knokke	1/01/1900	31/12/9999
8300	Knokke-Heist	1/01/1900	31/12/9999
8300	Westkapelle	1/01/1900	31/12/9999
8301	Heist-aan-Zee	1/01/1900	31/12/9999
8301	Ramskapelle (Knokke-Heist)	1/01/1900	31/12/9999
8310	Assebroek	1/01/1900	31/12/9999
8310	Sint-Kruis (Brugge)	1/01/1900	31/12/9999
8340	Damme	1/01/1900	31/12/9999
8340	Hoeke	1/01/1900	31/12/9999
8340	Lapscheure	1/01/1900	31/12/9999
8340	Moerkerke	1/01/1900	31/12/9999
8340	Oostkerke (Damme)	1/01/1900	31/12/9999
8340	Sijsele	1/01/1900	31/12/9999
8370	Blankenberge	1/01/1900	31/12/9999
8370	Uitkerke	1/01/1900	31/12/9999
8377	Houtave	1/01/1900	31/12/9999
8377	Meetkerke	1/01/1900	31/12/9999
8377	Nieuwmunster	1/01/1900	31/12/9999
8377	Zuienkerke	1/01/1900	31/12/9999
8380	Dudzele	1/01/1900	31/12/9999
8380	Lissewege	1/01/1900	31/12/9999
8380	Zeebrugge	1/01/1900	31/12/9999
8400	Ostende	1/01/1900	31/12/9999
8400	Stene	1/01/1900	31/12/9999
8400	Zandvoorde (Oostende)	1/01/1900	31/12/9999
8420	De Haan	1/01/1900	31/12/9999
8420	Klemskerke	1/01/1900	31/12/9999
8420	Wenduine	1/01/1900	31/12/9999
8421	Vlissegem	1/01/1900	31/12/9999
8430	Middelkerke	1/01/1900	31/12/9999
8431	Wilskerke	1/01/1900	31/12/9999
8432	Leffinge	1/01/1900	31/12/9999
8433	Mannekensvere	1/01/1900	31/12/9999
8433	Schore	1/01/1900	31/12/9999
8433	Sint-Pieters-Kapelle (W.-Vl.)	1/01/1900	31/12/9999
8433	Slijpe	1/01/1900	31/12/9999
8433	Spermalie	1/01/1900	31/12/9999
8434	Lombardsijde	1/01/1900	31/12/9999
8434	Westende	1/01/1900	31/12/9999
8450	Bredene	1/01/1900	31/12/9999
8460	Ettelgem	1/01/1900	31/12/9999
8460	Oudenburg	1/01/1900	31/12/9999
8460	Roksem	1/01/1900	31/12/9999
8460	Westkerke	1/01/1900	31/12/9999
8470	Gistel	1/01/1900	31/12/9999
8470	Moere	1/01/1900	31/12/9999
8470	Snaaskerke	1/01/1900	31/12/9999
8470	Zevекote	1/01/1900	31/12/9999
8480	Bekegem	1/01/1900	31/12/9999
8480	Eernegem	1/01/1900	31/12/9999
8480	Ichtegem	1/01/1900	31/12/9999

Code Postal	Commune	A partir de	Jusqu' à
8490	Jabbeke	1/01/1900	31/12/9999
8490	Snellegem	1/01/1900	31/12/9999
8490	Stalhille	1/01/1900	31/12/9999
8490	Varsenare	1/01/1900	31/12/9999
8490	Zerkegem	1/01/1900	31/12/9999
8500	Courtrai	1/01/1900	31/12/9999
8501	Bissegem	1/01/1900	31/12/9999
8501	Heule	1/01/1900	31/12/9999
8510	Bellegem	1/01/1900	31/12/9999
8510	Kooigem	1/01/1900	31/12/9999
8510	Marke (Kortrijk)	1/01/1900	31/12/9999
8510	Rollegem	1/01/1900	31/12/9999
8511	Aalbeke	1/01/1900	31/12/9999
8520	Kuurne	1/01/1900	31/12/9999
8530	Harelbeke	1/01/1900	31/12/9999
8531	Bavikhove	1/01/1900	31/12/9999
8531	Hulste	1/01/1900	31/12/9999
8540	Deerlijk	1/01/1900	31/12/9999
8550	Zwevegem	1/01/1900	31/12/9999
8551	Heestert	1/01/1900	31/12/9999
8552	Moen	1/01/1900	31/12/9999
8553	Otegem	1/01/1900	31/12/9999
8554	Sint-Denijs	1/01/1900	31/12/9999
8560	Gullegem	1/01/1900	31/12/9999
8560	Moorsele	1/01/1900	31/12/9999
8560	Wevelgem	1/01/1900	31/12/9999
8570	Anzegem	1/01/1900	31/12/9999
8570	Gijzelbrechtegem	1/01/1900	31/12/9999
8570	Ingooigem	1/01/1900	31/12/9999
8570	Vichte	1/01/1900	31/12/9999
8572	Kaster	1/01/1900	31/12/9999
8573	Tiegem	1/01/1900	31/12/9999
8580	Avelgem	1/01/1900	31/12/9999
8581	Kerkhove	1/01/1900	31/12/9999
8581	Waarmaarde	1/01/1900	31/12/9999
8582	Outrijve	1/01/1900	31/12/9999
8583	Bossuit	1/01/1900	31/12/9999
8587	Espierres	1/01/1900	31/12/9999
8587	Espierres-Helchin	1/01/1900	31/12/9999
8587	Helchin	1/01/1900	31/12/9999
8600	Beerst	1/01/1900	31/12/9999
8600	Dixmude	1/01/1900	31/12/9999
8600	Driekapellen	1/01/1900	31/12/9999
8600	Esen	1/01/1900	31/12/9999
8600	Kaaskerke	1/01/1900	31/12/9999
8600	Keiem	1/01/1900	31/12/9999
8600	Lampernisse	1/01/1900	31/12/9999
8600	Leki	1/01/1900	31/12/9999
8600	Nieuwkapelle	1/01/1900	31/12/9999
8600	Oostkerke (Diksmuide)	1/01/1900	31/12/9999
8600	Oudekapelle	1/01/1900	31/12/9999
8600	Pervijze	1/01/1900	31/12/9999
8600	Sint-Jacobs-Kapelle	1/01/1900	31/12/9999
8600	Stuivekenskerke	1/01/1900	31/12/9999
8600	Vladslo	1/01/1900	31/12/9999
8600	Woumen	1/01/1900	31/12/9999
8610	Handzame	1/01/1900	31/12/9999
8610	Kortemark	1/01/1900	31/12/9999
8610	Werken	1/01/1900	31/12/9999
8610	Zarren	1/01/1900	31/12/9999
8610	Zarren-Werken	1/01/1900	31/12/9999
8620	Nieuport	1/01/1900	31/12/9999
8620	Ramskapelle (Nieuwpoort)	1/01/1900	31/12/9999
8620	Sint-Joris (Nieuwpoort)	1/01/1900	31/12/9999
8630	Avekapelle	1/01/1900	31/12/9999
8630	Beauvoorde	1/01/1900	31/12/9999
8630	Booitshoeke	1/01/1900	31/12/9999
8630	Bulskamp	1/01/1900	31/12/9999
8630	De Moeren	1/01/1900	31/12/9999
8630	Eggewaartskapelle	1/01/1900	31/12/9999

Code Postal	Commune	A partir de	Jusqu' à
8630	Furnes	1/01/1900	31/12/9999
8630	Houtem (W.-VI.)	1/01/1900	31/12/9999
8630	Steenkerke (W.-VI.)	1/01/1900	31/12/9999
8630	Vinkem	1/01/1900	31/12/9999
8630	Wulveringem	1/01/1900	31/12/9999
8630	Zoutenaai	1/01/1900	31/12/9999
8640	Oostvleteren	1/01/1900	31/12/9999
8640	Vleteren	1/01/1900	31/12/9999
8640	Westvleteren	1/01/1900	31/12/9999
8640	Woesten	1/01/1900	31/12/9999
8647	Lo	1/01/1900	31/12/9999
8647	Lo-Reninge	1/01/1900	31/12/9999
8647	Noordschote	1/01/1900	31/12/9999
8647	Pollinkhove	1/01/1900	31/12/9999
8647	Reninge	1/01/1900	31/12/9999
8650	Houthulst	1/01/1900	31/12/9999
8650	Klerken	1/01/1900	31/12/9999
8650	Merkem	1/01/1900	31/12/9999
8660	Adinkerke	1/01/1900	31/12/9999
8660	La Panne	1/01/1900	31/12/9999
8670	Koksijde	1/01/1900	31/12/9999
8670	Oostduinkerke	1/01/1900	31/12/9999
8670	Wulpen	1/01/1900	31/12/9999
8680	Bovekerke	1/01/1900	31/12/9999
8680	Koekelare	1/01/1900	31/12/9999
8680	Zande	1/01/1900	31/12/9999
8690	Alveringem	1/01/1900	31/12/9999
8690	Hoogstade	1/01/1900	31/12/9999
8690	Oeren	1/01/1900	31/12/9999
8690	Sint-Rijkers	1/01/1900	31/12/9999
8691	Beveren-aan-den-Ijzer	1/01/1900	31/12/9999
8691	Gijverinkhove	1/01/1900	31/12/9999
8691	Izenberge	1/01/1900	31/12/9999
8691	Leisele	1/01/1900	31/12/9999
8691	Stavele	1/01/1900	31/12/9999
8700	Aarsele	1/01/1900	31/12/9999
8700	Kanegem	1/01/1900	31/12/9999
8700	Schuijfskapelle	1/01/1900	31/12/9999
8700	Tielt	1/01/1900	31/12/9999
8710	Ooigem	1/01/1900	31/12/9999
8710	Sint-Baafs-Vijve	1/01/1900	31/12/9999
8710	Wielsbeke	1/01/1900	31/12/9999
8720	Dentergem	1/01/1900	31/12/9999
8720	Markegem	1/01/1900	31/12/9999
8720	Oeselgem	1/01/1900	31/12/9999
8720	Wakken	1/01/1900	31/12/9999
8730	Beernem	1/01/1900	31/12/9999
8730	Oedelem	1/01/1900	31/12/9999
8730	Sint-Joris (Beernem)	1/01/1900	31/12/9999
8740	Egem	1/01/1900	31/12/9999
8740	Pittem	1/01/1900	31/12/9999
8750	Wingene	1/01/1900	31/12/9999
8750	Zwevezele	1/01/1900	31/12/9999
8755	Ruiselede	1/01/1900	31/12/9999
8760	Meulebeke	1/01/1900	31/12/9999
8770	Ingelmunster	1/01/1900	31/12/9999
8780	Oostrozebeke	1/01/1900	31/12/9999
8790	Waregem	1/01/1900	31/12/9999
8791	Beveren (Leie)	1/01/1900	31/12/9999
8792	Desselgem	1/01/1900	31/12/9999
8793	Sint-Eloois-Vijve	1/01/1900	31/12/9999
8800	Beveren (Roeselare)	1/01/1900	31/12/9999
8800	Oekene	1/01/1900	31/12/9999
8800	Roulers	1/01/1900	31/12/9999
8800	Rumbeke	1/01/1900	31/12/9999
8810	Lichtervelde	1/01/1900	31/12/9999
8820	Torhout	1/01/1900	31/12/9999
8830	Gits	1/01/1900	31/12/9999
8830	Hooglede	1/01/1900	31/12/9999
8840	Oostnieuwkerke	1/01/1900	31/12/9999

Code Postal	Commune	A partir de	Jusqu' à
8840	Staden	1/01/1900	31/12/9999
8840	Westrozebeke	1/01/1900	31/12/9999
8850	Ardooi	1/01/1900	31/12/9999
8851	Koolskamp	1/01/1900	31/12/9999
8860	Lendeledede	1/01/1900	31/12/9999
8870	Emelgem	1/01/1900	31/12/9999
8870	Izegem	1/01/1900	31/12/9999
8870	Kachtem	1/01/1900	31/12/9999
8880	Ledegem	1/01/1900	31/12/9999
8880	Rollegem-Kapelle	1/01/1900	31/12/9999
8880	Sint-Eloois-Winkel	1/01/1900	31/12/9999
8890	Dadizele	1/01/1900	31/12/9999
8890	Moorslede	1/01/1900	31/12/9999
8900	Brielen	1/01/1900	31/12/9999
8900	Dikkebus	1/01/1900	31/12/9999
8900	Sint-Jan	1/01/1900	31/12/9999
8900	Ypres	1/01/1900	31/12/9999
8902	Hollebeke	1/01/1900	31/12/9999
8902	Voormezele	1/01/1900	31/12/9999
8902	Zillebeke	1/01/1900	31/12/9999
8904	Boezinge	1/01/1900	31/12/9999
8904	Zuidschote	1/01/1900	31/12/9999
8906	Elverdinge	1/01/1900	31/12/9999
8908	Vlamertinge	1/01/1900	31/12/9999
8920	Bikschote	1/01/1900	31/12/9999
8920	Langemark	1/01/1900	31/12/9999
8920	Langemark-Poelkapelle	1/01/1900	31/12/9999
8920	Poelkapelle	1/01/1900	31/12/9999
8930	Lauwe	1/01/1900	31/12/9999
8930	Menin	1/01/1900	31/12/9999
8930	Rekkem	1/01/1900	31/12/9999
8940	Geluwe	1/01/1900	31/12/9999
8940	Wervik	1/01/1900	31/12/9999
8950	Heuvelland	1/01/1900	31/12/9999
8950	Nieuwkerke	1/01/1900	31/12/9999
8951	Dranouter	1/01/1900	31/12/9999
8952	Wulvergem	1/01/1900	31/12/9999
8953	Wijtschate	1/01/1900	31/12/9999
8954	Westouter	1/01/1900	31/12/9999
8956	Kemmel	1/01/1900	31/12/9999
8957	Messines	1/01/1900	31/12/9999
8958	Loker	1/01/1900	31/12/9999
8970	Poperinge	1/01/1900	31/12/9999
8970	Reningelst	1/01/1900	31/12/9999
8972	Krombeke	1/01/1900	31/12/9999
8972	Proven	1/01/1900	31/12/9999
8972	Roesbrugge-Haringe	1/01/1900	31/12/9999
8978	Watou	1/01/1900	31/12/9999
8980	Beselare	1/01/1900	31/12/9999
8980	Geluveld	1/01/1900	31/12/9999
8980	Passendale	1/01/1900	31/12/9999
8980	Zandvoorde (Zonnebeke)	1/01/1900	31/12/9999
8980	Zonnebeke	1/01/1900	31/12/9999
9000	Gand	1/01/1900	31/12/9999
9030	Mariakerke (Gent)	1/01/1900	31/12/9999
9031	Drongen	1/01/1900	31/12/9999
9032	Wondelgem	1/01/1900	31/12/9999
9040	Sint-Amandsberg (Gent)	1/01/1900	31/12/9999
9041	Oostakker	1/01/1900	31/12/9999
9042	Desteldonk	1/01/1900	31/12/9999
9042	Mendonk	1/01/1900	31/12/9999
9042	Sint-Kruis-Winkel	1/01/1900	31/12/9999
9050	Gentbrugge	1/01/1900	31/12/9999
9050	Ledeberg (Gent)	1/01/1900	31/12/9999
9051	Afsnee	1/01/1900	31/12/9999
9051	Sint-Denijs-Westrem	1/01/1900	31/12/9999
9052	Zwijnaarde	1/01/1900	31/12/9999
9060	Zelzate	1/01/1900	31/12/9999
9070	Destelbergen	1/01/1900	31/12/9999
9070	Heusden (O.-VI.)	1/01/1900	31/12/9999

Code Postal	Commune	A partir de	Jusqu' à
9080	Beervelde	1/01/1900	31/12/9999
9080	Lochristi	1/01/1900	31/12/9999
9080	Zaffelare	1/01/1900	31/12/9999
9080	Zeveneken	1/01/1900	31/12/9999
9090	Gontrode	1/01/1900	31/12/9999
9090	Melle	1/01/1900	31/12/9999
9100	Nieuwkerken-Waas	1/01/1900	31/12/9999
9100	Saint-Nicolas	1/01/1900	31/12/9999
9111	Belsele (Sint-Niklaas)	1/01/1900	31/12/9999
9112	Sinaai-Waas	1/01/1900	31/12/9999
9120	Beveren-Waas	1/01/1900	31/12/9999
9120	Haasdonk	1/01/1900	31/12/9999
9120	Kallo (Beveren-Waas)	1/01/1900	31/12/9999
9120	Melsele	1/01/1900	31/12/9999
9120	Vrasene	1/01/1900	31/12/9999
9130	Doel	1/01/1900	31/12/9999
9130	Kallo (Kieldrecht)	1/01/1900	31/12/9999
9130	Kieldrecht (Beveren)	1/01/1900	31/12/9999
9130	Verrebroek	1/01/1900	31/12/9999
9140	Elversele	1/01/1900	31/12/9999
9140	Steendorp	1/01/1900	31/12/9999
9140	Tamise	1/01/1900	31/12/9999
9140	Tielrode	1/01/1900	31/12/9999
9150	Bazel	1/01/1900	31/12/9999
9150	Kruibeke	1/01/1900	31/12/9999
9150	Rupelmonde	1/01/1900	31/12/9999
9160	Daknam	1/01/1900	31/12/9999
9160	Eksaarde	1/01/1900	31/12/9999
9160	Lokeren	1/01/1900	31/12/9999
9170	De Klinge	1/01/1900	31/12/9999
9170	Meerdonk	1/01/1900	31/12/9999
9170	Sint-Gillis-Waas	1/01/1900	31/12/9999
9170	Sint-Pauwels	1/01/1900	31/12/9999
9180	Moerbeke-Waas	1/01/1900	31/12/9999
9185	Wachtebeke	1/01/1900	31/12/9999
9190	Kemzeke	1/01/1900	31/12/9999
9190	Stekene	1/01/1900	31/12/9999
9200	Appels	1/01/1900	31/12/9999
9200	Baasrode	1/01/1900	31/12/9999
9200	Grembergen	1/01/1900	31/12/9999
9200	Mespelare	1/01/1900	31/12/9999
9200	Oudegem	1/01/1900	31/12/9999
9200	Schoonaarde	1/01/1900	31/12/9999
9200	Sint-Gillis-bij-Dendermonde	1/01/1900	31/12/9999
9200	Termonde	1/01/1900	31/12/9999
9220	Hamme (O.-Vl.)	1/01/1900	31/12/9999
9220	Moerzeke	1/01/1900	31/12/9999
9230	Massemen	1/01/1900	31/12/9999
9230	Westrem	1/01/1900	31/12/9999
9230	Wetteren	1/01/1900	31/12/9999
9240	Zele	1/01/1900	31/12/9999
9250	Waasmunster	1/01/1900	31/12/9999
9255	Buggenhout	1/01/1900	31/12/9999
9255	Opdorp	1/01/1900	31/12/9999
9260	Schellebelle	1/01/1900	31/12/9999
9260	Serskamp	1/01/1900	31/12/9999
9260	Wichelen	1/01/1900	31/12/9999
9270	Kalken	1/01/1900	31/12/9999
9270	Laarne	1/01/1900	31/12/9999
9280	Denderbelle	1/01/1900	31/12/9999
9280	Lebbeke	1/01/1900	31/12/9999
9280	Wieze	1/01/1900	31/12/9999
9290	Berlare	1/01/1900	31/12/9999
9290	Overmere	1/01/1900	31/12/9999
9290	Uitbergen	1/01/1900	31/12/9999
9300	Alost	1/01/1900	31/12/9999
9308	Gijzegem	1/01/1900	31/12/9999
9308	Hofstade (O.-Vl.)	1/01/1900	31/12/9999
9310	Baardegem	1/01/1900	31/12/9999
9310	Herdersem	1/01/1900	31/12/9999

Code Postal	Commune	A partir de	Jusqu' à
9310	Meldert (O.-VL.)	1/01/1900	31/12/9999
9310	Moorsele	1/01/1900	31/12/9999
9320	Erembodegem (Aalst)	1/01/1900	31/12/9999
9320	Nieuwerkerken (Aalst)	1/01/1900	31/12/9999
9340	Impe	1/01/1900	31/12/9999
9340	Lede	1/01/1900	31/12/9999
9340	Oordegem	1/01/1900	31/12/9999
9340	Smetlede	1/01/1900	31/12/9999
9340	Wanzele	1/01/1900	31/12/9999
9400	Appelterre-Eichem	1/01/1900	31/12/9999
9400	Denderwindeke	1/01/1900	31/12/9999
9400	Lieferringe	1/01/1900	31/12/9999
9400	Nederhasselt	1/01/1900	31/12/9999
9400	Ninove	1/01/1900	31/12/9999
9400	Okegem	1/01/1900	31/12/9999
9400	Voorde	1/01/1900	31/12/9999
9401	Pollare	1/01/1900	31/12/9999
9402	Meerbeke	1/01/1900	31/12/9999
9403	Neigem	1/01/1900	31/12/9999
9404	Aspelare	1/01/1900	31/12/9999
9406	Outer	1/01/1900	31/12/9999
9420	Aaigem	1/01/1900	31/12/9999
9420	Bambrugge	1/01/1900	31/12/9999
9420	Burst	1/01/1900	31/12/9999
9420	Erondegem	1/01/1900	31/12/9999
9420	Erpe	1/01/1900	31/12/9999
9420	Erpe-Mere	1/01/1900	31/12/9999
9420	Mere	1/01/1900	31/12/9999
9420	Ottergem	1/01/1900	31/12/9999
9420	Vlekkem	1/01/1900	31/12/9999
9450	Denderhoutem	1/01/1900	31/12/9999
9450	Haaltert	1/01/1900	31/12/9999
9450	Heldergem	1/01/1900	31/12/9999
9451	Kerksken	1/01/1900	31/12/9999
9470	Denderleeuw	1/01/1900	31/12/9999
9472	Iddergem	1/01/1900	31/12/9999
9473	Welle	1/01/1900	31/12/9999
9500	Goferdinge	1/01/1900	31/12/9999
9500	Grammont	1/01/1900	31/12/9999
9500	Moerbeke	1/01/1900	31/12/9999
9500	Nederboelare	1/01/1900	31/12/9999
9500	Onkerzele	1/01/1900	31/12/9999
9500	Ophasselt	1/01/1900	31/12/9999
9500	Overboelare	1/01/1900	31/12/9999
9500	Viane	1/01/1900	31/12/9999
9500	Zarlardinge	1/01/1900	31/12/9999
9506	Grimminge	1/01/1900	31/12/9999
9506	Idegem	1/01/1900	31/12/9999
9506	Nieuwenhove	1/01/1900	31/12/9999
9506	Schendelbeke	1/01/1900	31/12/9999
9506	Smeerebbe-Vloerzegem	1/01/1900	31/12/9999
9506	Waarbeke	1/01/1900	31/12/9999
9506	Zandbergen	1/01/1900	31/12/9999
9520	Bavegem	1/01/1900	31/12/9999
9520	Sint-Lievens-Houtem	1/01/1900	31/12/9999
9520	Vlierzele	1/01/1900	31/12/9999
9520	Zonnegem	1/01/1900	31/12/9999
9521	Letterhoutem	1/01/1900	31/12/9999
9550	Herzele	1/01/1900	31/12/9999
9550	Hillegem	1/01/1900	31/12/9999
9550	Sint-Antelinks	1/01/1900	31/12/9999
9550	Sint-Lievens-Esse	1/01/1900	31/12/9999
9550	Steenhuize-Wijnhuize	1/01/1900	31/12/9999
9550	Woubrechtgem	1/01/1900	31/12/9999
9551	Ressegem	1/01/1900	31/12/9999
9552	Borsbeke	1/01/1900	31/12/9999
9570	Deftinge	1/01/1900	31/12/9999
9570	Lierde	1/01/1900	31/12/9999
9570	Sint-Maria-Lierde	1/01/1900	31/12/9999
9571	Hemelveedegem	1/01/1900	31/12/9999

Code Postal	Commune	A partir de	Jusqu' à
9572	Sint-Martens-Lierde	1/01/1900	31/12/9999
9600	Renaix	1/01/1900	31/12/9999
9620	Elene	1/01/1900	31/12/9999
9620	Erwetegem	1/01/1900	31/12/9999
9620	Godveerdegem	1/01/1900	31/12/9999
9620	Grotenberge	1/01/1900	31/12/9999
9620	Leeuwergem	1/01/1900	31/12/9999
9620	Oombergen (Zottegem)	1/01/1900	31/12/9999
9620	Sint-Goriks-Oudenhove	1/01/1900	31/12/9999
9620	Sint-Maria-Oudenhove (Zott.)	1/01/1900	31/12/9999
9620	Strijpen	1/01/1900	31/12/9999
9620	Velzeke-Ruddershove	1/01/1900	31/12/9999
9620	Zottegem	1/01/1900	31/12/9999
9630	Beerlegem	1/01/1900	31/12/9999
9630	Dikkele	1/01/1900	31/12/9999
9630	Hundelgem	1/01/1900	31/12/9999
9630	Meilegem	1/01/1900	31/12/9999
9630	Munkzwalm	1/01/1900	31/12/9999
9630	Paulatem	1/01/1900	31/12/9999
9630	Roborst	1/01/1900	31/12/9999
9630	Rozebeke	1/01/1900	31/12/9999
9630	Sint-Blasius-Boekel	1/01/1900	31/12/9999
9630	Sint-Denijs-Boekel	1/01/1900	31/12/9999
9630	Sint-Maria-Latem	1/01/1900	31/12/9999
9630	Zwalm	1/01/1900	31/12/9999
9636	Nederzwalm-Hermelgem	1/01/1900	31/12/9999
9660	Brakel	1/01/1900	31/12/9999
9660	Elst	1/01/1900	31/12/9999
9660	Everbeek	1/01/1900	31/12/9999
9660	Michelbeke	1/01/1900	31/12/9999
9660	Nederbrakel	1/01/1900	31/12/9999
9660	Opbrakel	1/01/1900	31/12/9999
9660	Sint-Maria-Oudenhove (Brak.)	1/01/1900	31/12/9999
9660	Zegelsem	1/01/1900	31/12/9999
9661	Parike	1/01/1900	31/12/9999
9667	Horebeke	1/01/1900	31/12/9999
9667	Sint-Kornelis-Horebeke	1/01/1900	31/12/9999
9667	Sint-Maria-Horebeke	1/01/1900	31/12/9999
9680	Etikhove	1/01/1900	31/12/9999
9680	Maarke-Kerkem	1/01/1900	31/12/9999
9680	Maarkedal	1/01/1900	31/12/9999
9681	Nukerke	1/01/1900	31/12/9999
9688	Schorisse	1/01/1900	31/12/9999
9690	Berchem (O.-VI.)	1/01/1900	31/12/9999
9690	Kluisbergen	1/01/1900	31/12/9999
9690	Kwaremont	1/01/1900	31/12/9999
9690	Ruien	1/01/1900	31/12/9999
9690	Zulzeke	1/01/1900	31/12/9999
9700	Audenarde	1/01/1900	31/12/9999
9700	Bevere	1/01/1900	31/12/9999
9700	Edelare	1/01/1900	31/12/9999
9700	Eine	1/01/1900	31/12/9999
9700	Ename	1/01/1900	31/12/9999
9700	Heurne	1/01/1900	31/12/9999
9700	Leupegem	1/01/1900	31/12/9999
9700	Mater	1/01/1900	31/12/9999
9700	Melden	1/01/1900	31/12/9999
9700	Mullem	1/01/1900	31/12/9999
9700	Nederename	1/01/1900	31/12/9999
9700	Volkegem	1/01/1900	31/12/9999
9700	Welden	1/01/1900	31/12/9999
9750	Huise	1/01/1900	31/12/9999
9750	Ouwegem	1/01/1900	31/12/9999
9750	Zingem	1/01/1900	31/12/9999
9770	Kruishoutem	1/01/1900	31/12/9999
9771	Nokere	1/01/1900	31/12/9999
9772	Wannegem-Lede	1/01/1900	31/12/9999
9790	Elsegem	1/01/1900	31/12/9999
9790	Moregem	1/01/1900	31/12/9999
9790	Ooike (Wortegem-Petegem)	1/01/1900	31/12/9999

Code Postal	Commune	A partir de	Jusqu' à
9790	Petegem-aan-de-Schelde	1/01/1900	31/12/9999
9790	Wortegem	1/01/1900	31/12/9999
9790	Wortegem-Petegem	1/01/1900	31/12/9999
9800	Astene	1/01/1900	31/12/9999
9800	Bachte-Maria-Leerne	1/01/1900	31/12/9999
9800	Deinze	1/01/1900	31/12/9999
9800	Gottem	1/01/1900	31/12/9999
9800	Grammene	1/01/1900	31/12/9999
9800	Meigem	1/01/1900	31/12/9999
9800	Petegem-aan-de-Leie	1/01/1900	31/12/9999
9800	Sint-Martens-Leerne	1/01/1900	31/12/9999
9800	Vinkt	1/01/1900	31/12/9999
9800	Wontergem	1/01/1900	31/12/9999
9800	Zeveren	1/01/1900	31/12/9999
9810	Eke	1/01/1900	31/12/9999
9810	Nazareth	1/01/1900	31/12/9999
9820	Bottelare	1/01/1900	31/12/9999
9820	Lemberge	1/01/1900	31/12/9999
9820	Melsen	1/01/1900	31/12/9999
9820	Merelbeke	1/01/1900	31/12/9999
9820	Munte	1/01/1900	31/12/9999
9820	Schelderode	1/01/1900	31/12/9999
9830	Sint-Martens-Latem	1/01/1900	31/12/9999
9831	Deurle	1/01/1900	31/12/9999
9840	De Pinte	1/01/1900	31/12/9999
9840	Zevergem	1/01/1900	31/12/9999
9850	Hansbeke	1/01/1900	31/12/9999
9850	Landegem	1/01/1900	31/12/9999
9850	Merendree	1/01/1900	31/12/9999
9850	Nevele	1/01/1900	31/12/9999
9850	Poesele	1/01/1900	31/12/9999
9850	Vosselare	1/01/1900	31/12/9999
9860	Balegem	1/01/1900	31/12/9999
9860	Gijzenzele	1/01/1900	31/12/9999
9860	Landskouter	1/01/1900	31/12/9999
9860	Moortsele	1/01/1900	31/12/9999
9860	Oosterzele	1/01/1900	31/12/9999
9860	Scheldewindeke	1/01/1900	31/12/9999
9870	Machelen (O.-Vl.)	1/01/1900	31/12/9999
9870	Olsene	1/01/1900	31/12/9999
9870	Zulte	1/01/1900	31/12/9999
9880	Aalter	1/01/1900	31/12/9999
9880	Lotenhulle	1/01/1900	31/12/9999
9880	Poeke	1/01/1900	31/12/9999
9881	Bellem	1/01/1900	31/12/9999
9890	Asper	1/01/1900	31/12/9999
9890	Baaigem	1/01/1900	31/12/9999
9890	Dikkelvenne	1/01/1900	31/12/9999
9890	Gavere	1/01/1900	31/12/9999
9890	Semmerzake	1/01/1900	31/12/9999
9890	Vurste	1/01/1900	31/12/9999
9900	Eeklo	1/01/1900	31/12/9999
9910	Knesselare	1/01/1900	31/12/9999
9910	Ursel	1/01/1900	31/12/9999
9920	Lovendegem	1/01/1900	31/12/9999
9921	Vinderhout	1/01/1900	31/12/9999
9930	Zomergem	1/01/1900	31/12/9999
9931	Oostwinkel	1/01/1900	31/12/9999
9932	Ronsele	1/01/1900	31/12/9999
9940	Ertvelde	1/01/1900	31/12/9999
9940	Evergem	1/01/1900	31/12/9999
9940	Kluizen	1/01/1900	31/12/9999
9940	Sleidinge	1/01/1900	31/12/9999
9950	Waarschoot	1/01/1900	31/12/9999
9960	Assenede	1/01/1900	31/12/9999
9961	Boekhoute	1/01/1900	31/12/9999
9968	Bassevelde	1/01/1900	31/12/9999
9968	Oosteeklo	1/01/1900	31/12/9999
9970	Kaprijke	1/01/1900	31/12/9999
9971	Lembeke	1/01/1900	31/12/9999

Code Postal	Commune	A partir de	Jusqu' à
9980	Sint-Laureins	1/01/1900	31/12/9999
9981	Sint-Margriete	1/01/1900	31/12/9999
9982	Sint-Jan-in-Eremo	1/01/1900	31/12/9999
9988	Waterland-Oudeman	1/01/1900	31/12/9999
9988	Watervliet	1/01/1900	31/12/9999
9990	Maldegem	1/01/1900	31/12/9999
9991	Adegem	1/01/1900	31/12/9999
9992	Middelburg	1/01/1900	31/12/9999

FAT: scenario 1 - FAT 1 - Annexe numéro 26: Commissions paritaires
Version: 2004/2

Date de publication:

26/05/2004

L'annexe est modifiée: Vous trouverez le détail des modifications -en gras- dans les documents Word et PDF

Contenu de l'annexe: 



AN2004-2-Fr26.pdf



AN2004-2-Fr26.doc



AN2004-2-Fr26.xls



AN2004-2-Fr26.txt



AN2004-2-Fr26.xml

Numéro	Libellé	Catégorie	Date de début de validité	Date de fin de validité
100	Commission paritaire auxiliaire pour ouvriers (non constituées, étant donné que le président, le vice-président et les membres n'ont pas été nommés)	Organes paritaires compétents pour les travailleurs dont l'occupation est de caractère principalement manuel et leurs employeurs	01/01/1900	01/01/9999
101	Commission nationale mixte des mines	Organes paritaires compétents pour les travailleurs dont l'occupation est de caractère principalement manuel et leurs employeurs	01/01/1900	01/01/9999
102	Commission paritaire de l'industrie des carrières	Organes paritaires compétents pour les travailleurs dont l'occupation est de caractère principalement manuel et leurs employeurs	01/01/1900	01/01/9999
102.01	Sous-commission paritaire de l'industrie des carrières de petit granit et de calcaire à tailler de la province de Hainaut	Organes paritaires compétents pour les travailleurs dont l'occupation est de caractère principalement manuel et leurs employeurs	01/01/1900	01/01/9999
102.02	Sous-commission paritaire de l'industrie des carrières de petit granit et de calcaire à tailler des provinces de Liège et de Namur	Organes paritaires compétents pour les travailleurs dont l'occupation est de caractère principalement manuel et leurs employeurs	01/01/1900	01/01/9999
102.03	Sous-commission paritaire des carrières de porphyre de la province de Hainaut et des carrières de quartzite de la province du Brabant wallon	Organes paritaires compétents pour les travailleurs dont l'occupation est de caractère principalement manuel et leurs employeurs	01/01/1900	01/01/9999
102.04	Sous-commission paritaire de l'industrie des carrières de grès et de quartzite de tout le territoire du Royaume, à l'exception des carrières de quartzite de la province du Brabant wallon	Organes paritaires compétents pour les travailleurs dont l'occupation est de caractère principalement manuel et leurs employeurs	01/01/1900	01/01/9999
102.05	Sous-commission paritaire de l'industrie des carrières de kaolin et de sable exploitées à ciel ouvert dans les provinces du Brabant wallon, de Hainaut, de Liège, de Luxembourg et de Namur	Organes paritaires compétents pour les travailleurs dont l'occupation est de caractère principalement manuel et leurs employeurs	01/01/1900	01/01/9999
102.06	Sous-commission paritaire de l'industrie des carrières de gravier et de sable exploitées à ciel ouvert dans les provinces d'Anvers, de Flandre occidentale, de Flandre orientale, de Limbourg et du Brabant flamand	Organes paritaires compétents pour les travailleurs dont l'occupation est de caractère principalement manuel et leurs employeurs	01/01/1900	01/01/9999
102.07	Sous-commission paritaire de l'industrie des carrières, cimenteries et fours à chaux de l'arrondissement administratif de Tournai	Organes paritaires compétents pour les travailleurs dont l'occupation est de caractère principalement manuel et leurs employeurs	01/01/1900	01/01/9999
102.08	Sous-commission paritaire de l'industrie des carrières et scieries de marbres de tout le territoire du Royaume	Organes paritaires compétents pour les travailleurs dont l'occupation est de caractère principalement manuel et leurs employeurs	01/01/1900	01/01/9999
102.09	Sous-commission paritaire de l'industrie des carrières de calcaire non taillé et des fours à chaux, des carrières de dolomies et des fours à dolomies de tout le territoire du Royaume	Organes paritaires compétents pour les travailleurs dont l'occupation est de caractère principalement manuel et leurs employeurs	01/01/1900	01/01/9999
102.10	Sous-commission paritaire de l'industrie de la récupération de terrils (non constituées, étant donné que le président, le vice-président et les membres n'ont pas été nommés)	Organes paritaires compétents pour les travailleurs dont l'occupation est de caractère principalement manuel et leurs employeurs	01/01/1900	01/01/9999
102.11	Sous-commission paritaire de l'industrie des ardoisières, des carrières de coticules et pierres à rasoir des provinces du Brabant wallon, de Hainaut, de Liège, de Luxembourg et de Namur	Organes paritaires compétents pour les travailleurs dont l'occupation est de caractère principalement manuel et leurs employeurs	01/01/1900	01/01/9999
104	Commission paritaire de l'industrie sidérurgique	Organes paritaires compétents pour les travailleurs dont l'occupation est de caractère principalement manuel et leurs employeurs	01/01/1900	01/01/9999
105	Commission paritaire des métaux non-ferreux	Organes paritaires compétents pour les travailleurs dont l'occupation est de caractère principalement manuel et leurs employeurs	01/01/1900	01/01/9999
106	Commission paritaire des industries du ciment	Organes paritaires compétents pour les travailleurs dont l'occupation est de caractère principalement manuel et leurs employeurs	01/01/1900	01/01/9999
106.01	Sous-commission paritaire pour les fabriques de ciment	Organes paritaires compétents pour les travailleurs dont l'occupation est de caractère principalement manuel et leurs employeurs	01/01/1900	01/01/9999
106.02	Sous-commission paritaire pour les agglomérés à base de ciment	Organes paritaires compétents pour les travailleurs dont l'occupation est de caractère principalement manuel et leurs employeurs	01/01/1900	01/01/9999

Numéro	Libellé	Catégorie	Date de début de validité	Date de fin de validité
106.03	Sous-commission paritaire pour le fibrociment	Organes paritaires compétents pour les travailleurs dont l'occupation est de caractère principalement manuel et leurs employeurs	01/01/1900	01/01/9999
107	Commission paritaire des maîtres-tailleurs, des tailleuses et couturières	Organes paritaires compétents pour les travailleurs dont l'occupation est de caractère principalement manuel et leurs employeurs	01/01/1900	01/01/9999
109	Commission paritaire de l'industrie de l'habillement et de la confection	Organes paritaires compétents pour les travailleurs dont l'occupation est de caractère principalement manuel et leurs employeurs	01/01/1900	01/01/9999
110	Commission paritaire pour l'entretien du textile	Organes paritaires compétents pour les travailleurs dont l'occupation est de caractère principalement manuel et leurs employeurs	01/01/1900	01/01/9999
111	Commission paritaire des constructions métallique, mécanique et électrique	Organes paritaires compétents pour les travailleurs dont l'occupation est de caractère principalement manuel et leurs employeurs	01/01/1900	01/01/9999
112	Commission paritaire des entreprises de garage	Organes paritaires compétents pour les travailleurs dont l'occupation est de caractère principalement manuel et leurs employeurs	01/01/1900	01/01/9999
113	Commission paritaire de l'industrie céramique	Organes paritaires compétents pour les travailleurs dont l'occupation est de caractère principalement manuel et leurs employeurs	01/01/1900	01/01/9999
113.01	Sous-commission paritaire de l'industrie de la faïence et de la porcelaine, des articles sanitaires et des abrasifs et des poteries céramiques	Organes paritaires compétents pour les travailleurs dont l'occupation est de caractère principalement manuel et leurs employeurs	01/01/1900	01/01/9999
113.02	Sous-commission paritaire des entreprises de carreaux céramiques de revêtement et de pavement	Organes paritaires compétents pour les travailleurs dont l'occupation est de caractère principalement manuel et leurs employeurs	01/01/1900	01/01/9999
113.03	Sous-commission paritaire des produits réfractaires	Organes paritaires compétents pour les travailleurs dont l'occupation est de caractère principalement manuel et leurs employeurs	01/01/1900	01/01/9999
113.04	Sous-commission paritaire des tuileries	Organes paritaires compétents pour les travailleurs dont l'occupation est de caractère principalement manuel et leurs employeurs	01/01/1900	01/01/9999
114	Commission paritaire de l'industrie des briques	Organes paritaires compétents pour les travailleurs dont l'occupation est de caractère principalement manuel et leurs employeurs	01/01/1900	01/01/9999
114.01	Sous-commission paritaire de l'industrie des briques des provinces de Flandre orientale et de Flandre occidentale	Organes paritaires compétents pour les travailleurs dont l'occupation est de caractère principalement manuel et leurs employeurs	01/01/1900	01/01/9999
114.02	Sous-commission paritaire de l'industrie des briques de la province d'Anvers	Organes paritaires compétents pour les travailleurs dont l'occupation est de caractère principalement manuel et leurs employeurs	01/01/1900	01/01/9999
114.03	Sous-commission paritaire de l'industrie des briques de la province de Limbourg et du Brabant flamand	Organes paritaires compétents pour les travailleurs dont l'occupation est de caractère principalement manuel et leurs employeurs	01/01/1900	01/01/9999
114.04	Sous-commission paritaire de l'industrie des briques des provinces de Liège, de Luxembourg, de Namur et de Hainaut et du Brabant wallon	Organes paritaires compétents pour les travailleurs dont l'occupation est de caractère principalement manuel et leurs employeurs	01/01/1900	01/01/9999
115	Commission paritaire de l'industrie verrière	Organes paritaires compétents pour les travailleurs dont l'occupation est de caractère principalement manuel et leurs employeurs	01/01/1900	01/01/9999
116	Commission paritaire de l'industrie chimique	Organes paritaires compétents pour les travailleurs dont l'occupation est de caractère principalement manuel et leurs employeurs	01/01/1900	01/01/9999
117	Commission paritaire de l'industrie et du commerce du pétrole	Organes paritaires compétents pour les travailleurs dont l'occupation est de caractère principalement manuel et leurs employeurs	01/01/1900	01/01/9999
118	Commission paritaire de l'industrie alimentaire	Organes paritaires compétents pour les travailleurs dont l'occupation est de caractère principalement manuel et leurs employeurs	01/01/1900	01/01/9999
119	Commission paritaire du commerce alimentaire	Organes paritaires compétents pour les travailleurs dont l'occupation est de caractère principalement manuel et leurs employeurs	01/01/1900	01/01/9999

Numéro	Libellé	Catégorie	Date de début de validité	Date de fin de validité
120	Commission paritaire de l'industrie textile et de la bonneterie	Organes paritaires compétents pour les travailleurs dont l'occupation est de caractère principalement manuel et leurs employeurs	01/01/1900	01/01/9999
120.01	Sous-commission paritaire de l'industrie textile de l'arrondissement administratif de Verviers	Organes paritaires compétents pour les travailleurs dont l'occupation est de caractère principalement manuel et leurs employeurs	01/01/1900	01/01/9999
120.02	Sous-commission paritaire de la préparation du lin	Organes paritaires compétents pour les travailleurs dont l'occupation est de caractère principalement manuel et leurs employeurs	01/01/1900	01/01/9999
120.03	Sous-commission paritaire de la fabrication et du commerce de sacs en jute ou en matériaux de remplacement	Organes paritaires compétents pour les travailleurs dont l'occupation est de caractère principalement manuel et leurs employeurs	01/01/1900	01/01/9999
121	Commission paritaire pour les entreprises de nettoyage et de désinfection	Organes paritaires compétents pour les travailleurs dont l'occupation est de caractère principalement manuel et leurs employeurs	01/01/1900	01/01/9999
124	Commission paritaire de la construction	Organes paritaires compétents pour les travailleurs dont l'occupation est de caractère principalement manuel et leurs employeurs	01/01/1900	01/01/9999
125	Commission paritaire de l'industrie du bois	Organes paritaires compétents pour les travailleurs dont l'occupation est de caractère principalement manuel et leurs employeurs	01/01/1900	01/01/9999
125.01	Sous-commission paritaire pour les exploitations forestières	Organes paritaires compétents pour les travailleurs dont l'occupation est de caractère principalement manuel et leurs employeurs	01/01/1900	01/01/9999
125.02	Sous-commission paritaire des scieries et industries connexes	Organes paritaires compétents pour les travailleurs dont l'occupation est de caractère principalement manuel et leurs employeurs	01/01/1900	01/01/9999
125.03	Sous-commission paritaire pour le commerce du bois	Organes paritaires compétents pour les travailleurs dont l'occupation est de caractère principalement manuel et leurs employeurs	01/01/1900	01/01/9999
126	Commission paritaire de l'ameublement et de l'industrie transformatrice du bois	Organes paritaires compétents pour les travailleurs dont l'occupation est de caractère principalement manuel et leurs employeurs	01/01/1900	01/01/9999
127	Commission paritaire pour le commerce de combustibles	Organes paritaires compétents pour les travailleurs dont l'occupation est de caractère principalement manuel et leurs employeurs	01/01/1900	01/01/9999
127.02	Sous-commission paritaire pour le commerce de combustibles de la Flandre orientale	Organes paritaires compétents pour les travailleurs dont l'occupation est de caractère principalement manuel et leurs employeurs	01/01/1900	01/01/9999
128	Commission paritaire de l'industrie des cuirs et peaux et des produits de remplacement	Organes paritaires compétents pour les travailleurs dont l'occupation est de caractère principalement manuel et leurs employeurs	01/01/1900	01/01/9999
128.01	Sous-commission paritaire de la tannerie et du commerce de cuirs et peaux bruts	Organes paritaires compétents pour les travailleurs dont l'occupation est de caractère principalement manuel et leurs employeurs	01/01/1900	01/01/9999
128.02	Sous-commission paritaire de l'industrie de la chaussure, des bottiers et des chausseurs	Organes paritaires compétents pour les travailleurs dont l'occupation est de caractère principalement manuel et leurs employeurs	01/01/1900	01/01/9999
128.03	Sous-commission paritaire de la maroquinerie et de la ganterie	Organes paritaires compétents pour les travailleurs dont l'occupation est de caractère principalement manuel et leurs employeurs	01/01/1900	01/01/9999
128.05	Sous-commission paritaire de la sellerie, de la fabrication de courroies et d'articles industriels en cuir	Organes paritaires compétents pour les travailleurs dont l'occupation est de caractère principalement manuel et leurs employeurs	01/01/1900	01/01/9999
128.06	Sous-commission paritaire pour les chaussures orthopédiques	Organes paritaires compétents pour les travailleurs dont l'occupation est de caractère principalement manuel et leurs employeurs	01/01/1900	01/01/9999
129	Commission paritaire pour la production des pâtes, papiers et cartons	Organes paritaires compétents pour les travailleurs dont l'occupation est de caractère principalement manuel et leurs employeurs	01/01/1900	01/01/9999
130	Commission paritaire de l'imprimerie, des arts graphiques et des journaux	Organes paritaires compétents pour les travailleurs dont l'occupation est de caractère principalement manuel et leurs employeurs	01/01/1900	01/01/9999

Numéro	Libellé	Catégorie	Date de début de validité	Date de fin de validité
132	Commission paritaire pour les entreprises de travaux techniques agricoles et horticoles	Organes paritaires compétents pour les travailleurs dont l'occupation est de caractère principalement manuel et leurs employeurs	01/01/1900	01/01/9999
133	Commission paritaire de l'industrie des tabacs	Organes paritaires compétents pour les travailleurs dont l'occupation est de caractère principalement manuel et leurs employeurs	01/01/1900	01/01/9999
136	Commission paritaire de la transformation du papier et du carton	Organes paritaires compétents pour les travailleurs dont l'occupation est de caractère principalement manuel et leurs employeurs	01/01/1900	01/01/9999
139	Commission paritaire de la batellerie	Organes paritaires compétents pour les travailleurs dont l'occupation est de caractère principalement manuel et leurs employeurs	01/01/1900	01/01/9999
139.01	Sous-commission paritaire pour le remorquage (non constituées, étant donné que le président, le vice-président et les membres n'ont pas été nommés)	Organes paritaires compétents pour les travailleurs dont l'occupation est de caractère principalement manuel et leurs employeurs	01/01/1900	01/01/9999
140	Commission paritaire du transport	Organes paritaires compétents pour les travailleurs dont l'occupation est de caractère principalement manuel et leurs employeurs	01/01/1900	01/01/9999
142	Commission paritaire pour les entreprises de valorisation de matières premières de récupération	Organes paritaires compétents pour les travailleurs dont l'occupation est de caractère principalement manuel et leurs employeurs	01/01/1900	01/01/9999
142.01	Sous-commission paritaire pour la récupération de métaux	Organes paritaires compétents pour les travailleurs dont l'occupation est de caractère principalement manuel et leurs employeurs	01/01/1900	01/01/9999
142.02	Sous-commission paritaire pour la récupération de chiffons	Organes paritaires compétents pour les travailleurs dont l'occupation est de caractère principalement manuel et leurs employeurs	01/01/1900	01/01/9999
142.03	Sous-commission paritaire pour la récupération du papier	Organes paritaires compétents pour les travailleurs dont l'occupation est de caractère principalement manuel et leurs employeurs	01/01/1900	01/01/9999
142.04	Sous-commission paritaire pour la récupération de produits divers (non constituées, étant donné que le président, le vice-président et les membres n'ont pas été nommés)	Organes paritaires compétents pour les travailleurs dont l'occupation est de caractère principalement manuel et leurs employeurs	01/01/1900	01/01/9999
143	Commission paritaire de la pêche maritime	Organes paritaires compétents pour les travailleurs dont l'occupation est de caractère principalement manuel et leurs employeurs	01/01/1900	01/01/9999
144	Commission paritaire de l'agriculture	Organes paritaires compétents pour les travailleurs dont l'occupation est de caractère principalement manuel et leurs employeurs	01/01/1900	01/01/9999
145	Commission paritaire pour les entreprises horticoles	Organes paritaires compétents pour les travailleurs dont l'occupation est de caractère principalement manuel et leurs employeurs	01/01/1900	01/01/9999
146	Commission paritaire pour les entreprises forestières	Organes paritaires compétents pour les travailleurs dont l'occupation est de caractère principalement manuel et leurs employeurs	01/01/1900	01/01/9999
147	Commission paritaire de l'armurerie à la main	Organes paritaires compétents pour les travailleurs dont l'occupation est de caractère principalement manuel et leurs employeurs	01/01/1900	01/01/9999
148	Commission paritaire de la fourrure et de la peau en poil	Organes paritaires compétents pour les travailleurs dont l'occupation est de caractère principalement manuel et leurs employeurs	01/01/1900	01/01/9999
148.01	Sous-commission paritaire de la couperie de poils	Organes paritaires compétents pour les travailleurs dont l'occupation est de caractère principalement manuel et leurs employeurs	01/01/1900	01/01/9999
148.03	Sous-commission paritaire de la fabrication industrielle et de la fabrication artisanale de fourrure	Organes paritaires compétents pour les travailleurs dont l'occupation est de caractère principalement manuel et leurs employeurs	01/01/1900	01/01/9999
148.05	Sous-commission paritaire pour les tanneries de peaux	Organes paritaires compétents pour les travailleurs dont l'occupation est de caractère principalement manuel et leurs employeurs	01/01/1900	01/01/9999
149	Commission paritaire des secteurs connexes aux constructions métallique, mécanique et électrique	Organes paritaires compétents pour les travailleurs dont l'occupation est de caractère principalement manuel et leurs employeurs	01/01/1900	01/01/9999

Numéro	Libellé	Catégorie	Date de début de validité	Date de fin de validité
149.01	Sous-commission paritaire des électriciens : installation et distribution	Organes paritaires compétents pour les travailleurs dont l'occupation est de caractère principalement manuel et leurs employeurs	01/01/1900	01/01/9999
149.02	Sous-commission paritaire pour la carrosserie	Organes paritaires compétents pour les travailleurs dont l'occupation est de caractère principalement manuel et leurs employeurs	01/01/1900	01/01/9999
149.03	Sous-commission paritaire pour les métaux précieux	Organes paritaires compétents pour les travailleurs dont l'occupation est de caractère principalement manuel et leurs employeurs	01/01/1900	01/01/9999
149.04	Sous-commission paritaire pour le commerce du métal	Organes paritaires compétents pour les travailleurs dont l'occupation est de caractère principalement manuel et leurs employeurs	01/01/1900	01/01/9999
150	Commission paritaire de la poterie ordinaire en terre commune	Organes paritaires compétents pour les travailleurs dont l'occupation est de caractère principalement manuel et leurs employeurs	01/01/1900	01/01/9999
152	Commission paritaire pour les institutions subsidiées de l'enseignement libre	Organes paritaires compétents pour les travailleurs dont l'occupation est de caractère principalement manuel et leurs employeurs	01/01/1900	01/01/9999
200	Commission paritaire auxiliaire pour employés (non constituées, étant donné que le président, le vice-président et les membres n'ont pas été nommés)	Organes paritaires compétents pour les travailleurs dont l'occupation est de caractère principalement intellectuel et leurs employeurs	01/01/1900	01/01/9999
201	Commission paritaire du commerce de détail indépendant	Organes paritaires compétents pour les travailleurs dont l'occupation est de caractère principalement intellectuel et leurs employeurs	01/01/1900	01/01/9999
202	Commission paritaire pour les employés du commerce de détail alimentaire	Organes paritaires compétents pour les travailleurs dont l'occupation est de caractère principalement intellectuel et leurs employeurs	01/01/1900	01/01/9999
202.01	Sous-commission paritaire pour les moyennes entreprises d'alimentation	Organes paritaires compétents pour les travailleurs dont l'occupation est de caractère principalement intellectuel et leurs employeurs	01/01/1900	01/01/9999
203	Commission paritaire pour employés des carrières de petit granit	Organes paritaires compétents pour les travailleurs dont l'occupation est de caractère principalement intellectuel et leurs employeurs	01/01/1900	01/01/9999
204	Commission paritaire pour employés des carrières de porphyre du canton de Lessines, de Bierghes-lez-Hal et de Quenast	Organes paritaires compétents pour les travailleurs dont l'occupation est de caractère principalement intellectuel et leurs employeurs	01/01/1900	01/01/9999
205	Commission paritaire pour employés des charbonnages	Organes paritaires compétents pour les travailleurs dont l'occupation est de caractère principalement intellectuel et leurs employeurs	01/01/1900	01/01/9999
207	Commission paritaire pour employés de l'industrie chimique	Organes paritaires compétents pour les travailleurs dont l'occupation est de caractère principalement intellectuel et leurs employeurs	01/01/1900	01/01/9999
209	Commission paritaire pour employés des fabrications métalliques	Organes paritaires compétents pour les travailleurs dont l'occupation est de caractère principalement intellectuel et leurs employeurs	01/01/1900	01/01/9999
210	Commission paritaire pour les employés de la sidérurgie	Organes paritaires compétents pour les travailleurs dont l'occupation est de caractère principalement intellectuel et leurs employeurs	01/01/1900	01/01/9999
211	Commission paritaire pour employés de l'industrie et du commerce du pétrole	Organes paritaires compétents pour les travailleurs dont l'occupation est de caractère principalement intellectuel et leurs employeurs	01/01/1900	01/01/9999
214	Commission paritaire pour employés de l'industrie textile et de la bonneterie	Organes paritaires compétents pour les travailleurs dont l'occupation est de caractère principalement intellectuel et leurs employeurs	01/01/1900	01/01/9999
215	Commission paritaire pour employés de l'industrie de l'habillement et de la confection	Organes paritaires compétents pour les travailleurs dont l'occupation est de caractère principalement intellectuel et leurs employeurs	01/01/1900	01/01/9999
216	Commission paritaire pour les employés occupés chez les notaires	Organes paritaires compétents pour les travailleurs dont l'occupation est de caractère principalement intellectuel et leurs employeurs	01/01/1900	01/01/9999
217	Commission paritaire pour les employés de casino	Organes paritaires compétents pour les travailleurs dont l'occupation est de caractère principalement intellectuel et leurs employeurs	01/01/1900	01/01/9999

Numéro	Libellé	Catégorie	Date de début de validité	Date de fin de validité
218	Commission paritaire nationale auxiliaire pour employés (instituée conformément à l'arrêté-loi du 9 juin 1945 fixant le statut des commissions paritaires, Moniteur belge du 5 juillet 1945)	Organes paritaires compétents pour les travailleurs dont l'occupation est de caractère principalement intellectuel et leurs employeurs	01/01/1900	01/01/9999
219	Commission paritaire pour les organismes de contrôle agréés	Organes paritaires compétents pour les travailleurs dont l'occupation est de caractère principalement intellectuel et leurs employeurs	01/01/1900	01/01/9999
220	Commission paritaire pour les employés de l'industrie alimentaire	Organes paritaires compétents pour les travailleurs dont l'occupation est de caractère principalement intellectuel et leurs employeurs	01/01/1900	01/01/9999
221	Commission paritaire des employés de l'industrie papetière	Organes paritaires compétents pour les travailleurs dont l'occupation est de caractère principalement intellectuel et leurs employeurs	01/01/1900	01/01/9999
222	Commission paritaire des employés de la transformation du papier et du carton	Organes paritaires compétents pour les travailleurs dont l'occupation est de caractère principalement intellectuel et leurs employeurs	01/01/1900	01/01/9999
223	Commission paritaire nationale des sports	Organes paritaires compétents pour les travailleurs dont l'occupation est de caractère principalement intellectuel et leurs employeurs	01/01/1900	01/01/9999
224	Commission paritaire pour les employés des métaux non-ferreux	Organes paritaires compétents pour les travailleurs dont l'occupation est de caractère principalement intellectuel et leurs employeurs	01/01/1900	01/01/9999
225	Commission paritaire pour les employés des institutions de l'enseignement libre subventionné	Organes paritaires compétents pour les travailleurs dont l'occupation est de caractère principalement intellectuel et leurs employeurs	01/01/1900	01/01/9999
226	Commission paritaire pour les employés du commerce international, du transport et des branches d'activité connexes	Organes paritaires compétents pour les travailleurs dont l'occupation est de caractère principalement intellectuel et leurs employeurs	01/01/1900	01/01/9999
227	Commission paritaire pour le secteur audio-visuel	Organes paritaires compétents pour les travailleurs dont l'occupation est de caractère principalement intellectuel et leurs employeurs	01/01/1900	01/01/9999
301	Commission paritaire des ports	Organes paritaires compétents pour les travailleurs en général et leurs employeurs	01/01/1900	01/01/9999
301.01	Sous-commission paritaire pour le port d'Anvers, dénommée "Nationaal Paritair Comité der haven van Antwerpen"	Organes paritaires compétents pour les travailleurs en général et leurs employeurs	01/01/1900	01/01/9999
301.02	Sous-commission paritaire pour le port de Gand	Organes paritaires compétents pour les travailleurs en général et leurs employeurs	01/01/1900	01/01/9999
301.03	Sous-commission paritaire pour le port de Bruxelles et de Vilvorde	Organes paritaires compétents pour les travailleurs en général et leurs employeurs	01/01/1900	01/01/9999
301.04	Sous-commission paritaire pour les ports d'Ostende et de Nieuport	Organes paritaires compétents pour les travailleurs en général et leurs employeurs	01/01/1900	01/01/9999
301.05	Sous-commission paritaire pour le port de Zeebrugge	Organes paritaires compétents pour les travailleurs en général et leurs employeurs	01/01/1900	01/01/9999
301.06	Sous-commission paritaire pour le port de Bruges	Organes paritaires compétents pour les travailleurs en général et leurs employeurs	01/01/1900	01/01/9999
302	Commission paritaire de l'industrie hôtelière	Organes paritaires compétents pour les travailleurs en général et leurs employeurs	01/01/1900	01/01/9999
303	Commission paritaire de l'industrie cinématographique	Organes paritaires compétents pour les travailleurs en général et leurs employeurs	01/01/1900	01/01/9999
303.01	Sous-commission paritaire pour la production de films	Organes paritaires compétents pour les travailleurs en général et leurs employeurs	01/01/1900	01/01/9999
303.02	Sous-commission paritaire pour la distribution de films	Organes paritaires compétents pour les travailleurs en général et leurs employeurs	01/01/1900	01/01/9999

Numéro	Libellé	Catégorie	Date de début de validité	Date de fin de validité
303.03	Sous-commission paritaire pour l'exploitation de salles de cinéma	Organes paritaires compétents pour les travailleurs en général et leurs employeurs	01/01/1900	01/01/9999
303.04	Sous-commission paritaire pour les industries techniques du film	Organes paritaires compétents pour les travailleurs en général et leurs employeurs	01/01/1900	01/01/9999
304	Commission paritaire du spectacle	Organes paritaires compétents pour les travailleurs en général et leurs employeurs	01/01/1900	01/01/9999
305	Commission paritaire des services de santé	Organes paritaires compétents pour les travailleurs en général et leurs employeurs	01/01/1900	01/01/9999
305.01	Sous-commission paritaire pour les hôpitaux privés	Organes paritaires compétents pour les travailleurs en général et leurs employeurs	01/01/1900	01/01/9999
305.02	Sous-commission paritaire pour les établissements et les services de santé	Organes paritaires compétents pour les travailleurs en général et leurs employeurs	01/01/1900	01/01/9999
305.02.01	Sous-sous-commission paritaire pour les maisons de repos pour personnes âgées, les maisons de repos et de soins, les résidences-services, les centres de soins de jour et les centres d'accueil de jour.	Organes paritaires compétents pour les travailleurs en général et leurs employeurs	01/01/1900	01/01/9999
305.02.02	Sous-sous-commission paritaire pour les services des soins infirmiers à domicile.	Organes paritaires compétents pour les travailleurs en général et leurs employeurs	01/01/1900	01/01/9999
305.02.03	Sous-sous-commission paritaire pour les centres de revalidation néerlandophones, situés en Région flamande ou en Région de Bruxelles-Capitale. Sont exclus toutefois, les centres de revalidation faisant partie d'un hôpital ou établissement d'éducation et relevant comme tels de la responsabilité gestionnaire dudit hôpital ou établissement d'éducation.	Organes paritaires compétents pour les travailleurs en général et leurs employeurs	01/01/1900	01/01/9999
305.02.04	Sous-sous-commission paritaire pour les centres de revalidation francophones et germanophones situés en Région wallonne ou en Région de Bruxelles-Capitale. Sont exclus toutefois, les centres de revalidation faisant partie d'un hôpital ou établissement d'éducation et relevant comme tels de la responsabilité gestionnaire dudit hôpital ou établissement d'éducation.	Organes paritaires compétents pour les travailleurs en général et leurs employeurs	01/01/1900	01/01/9999
305.02.05	Sous-sous-commission paritaire pour les établissements et services de santé bilingues situés en Région de Bruxelles-Capitale. Sont exclus toutefois, les services des soins infirmier à domicile, les maisons de repos pour personnes âgées, les maisons de repos et de soins, les résidences-services, les centres de jour et les centres d'accueil de jour.	Organes paritaires compétents pour les travailleurs en général et leurs employeurs	01/01/1900	01/01/9999
305.02.06	Sous-sous-commission paritaire pour les établissements et services de santé néerlandophones situés en Région flamande ou en Région de Bruxelles-Capitale. Sont toutefois exclus, les centres de revalidation autonomes, les services des soins infirmier à domicile, les maisons de repos pour personnes âgées, les maisons de repos et de soins, les résidences-services, les centres de jour, les centres d'accueil de jour, les crèches, préguardiennats, garderie extrascolaire, services de gardiennat à domicile d'enfants, services de gardiennat à domicile d'enfants malades, et les établissements et services semblables pour l'accueil d'enfants.	Organes paritaires compétents pour les travailleurs en général et leurs employeurs	01/01/1900	01/01/9999

Numéro	Libellé	Catégorie	Date de début de validité	Date de fin de validité
305.02.07	Sous-sous-commission paritaire pour les établissements et services de santé francophones et germanophones, situés en Région wallonne et en Région de Bruxelles-Capitale. Sont toutefois exclus, les centres de revalidation autonomes, les services des soins infirmier à domicile, les maisons de repos pour personnes âgées, les maisons de repos et de soins, les résidences-services, les centres de jour, les centres d'accueil de jour, les crèches, préguardiennats, garderie extrascolaire, services de gardiennat à domicile d'enfants, services de gardiennat à domicile d'enfants malades, et les établissements et services semblables pour l'accueil d'enfants	Organes paritaires compétents pour les travailleurs en général et leurs employeurs	01/01/1900	01/01/9999
305.02.08	Sous-sous-commission paritaire pour les crèches, préguardiennats, garderie extrascolaire, services de gardiennat à domicile d'enfants, services de gardiennat à domicile d'enfants malades, et les établissements et services semblables pour l'accueil d'enfants néerlandophones, situés en Région flamande ou en Région de Bruxelles-Capitale.	Organes paritaires compétents pour les travailleurs en général et leurs employeurs	01/01/1900	01/01/9999
305.02.09	Sous-sous-commission paritaire pour les crèches, préguardiennats, garderie extrascolaire, services de gardiennat à domicile d'enfants, services de gardiennat à domicile d'enfants malades, maisons communales d'accueil de l'enfance et les établissements et services semblables pour l'accueil d'enfants francophones et germanophones, situés en Région wallonne ou en Région de Bruxelles-Capitale.	Organes paritaires compétents pour les travailleurs en général et leurs employeurs	01/01/1900	01/01/9999
305.03	Sous-commission paritaire de la prothèse dentaire	Organes paritaires compétents pour les travailleurs en général et leurs employeurs	01/01/1900	01/01/9999
306	Commission paritaire des entreprises d'assurances	Organes paritaires compétents pour les travailleurs en général et leurs employeurs	01/01/1900	01/01/9999
307	Commission paritaire pour les entreprises de courtage et agences d'assurances	Organes paritaires compétents pour les travailleurs en général et leurs employeurs	01/01/1900	01/01/9999
308	Commission paritaire pour les sociétés de prêts hypothécaires, d'épargne et de capitalisation	Organes paritaires compétents pour les travailleurs en général et leurs employeurs	01/01/1900	01/01/9999
309	Commission paritaire pour les sociétés de bourse	Organes paritaires compétents pour les travailleurs en général et leurs employeurs	01/01/1900	01/01/9999
310	Commission paritaire pour les banques	Organes paritaires compétents pour les travailleurs en général et leurs employeurs	01/01/1900	01/01/9999
311	Commission paritaire des grandes entreprises de vente au détail	Organes paritaires compétents pour les travailleurs en général et leurs employeurs	01/01/1900	01/01/9999
312	Commission paritaire des grands magasins	Organes paritaires compétents pour les travailleurs en général et leurs employeurs	01/01/1900	01/01/9999
313	Commission paritaire pour les pharmacies et offices de tarification	Organes paritaires compétents pour les travailleurs en général et leurs employeurs	01/01/1900	01/01/9999
314	Commission paritaire de la coiffure et des soins de beauté	Organes paritaires compétents pour les travailleurs en général et leurs employeurs	01/01/1900	01/01/9999
315	Commission paritaire de l'aviation commerciale	Organes paritaires compétents pour les travailleurs en général et leurs employeurs	01/01/1900	01/01/9999
315.01	Sous-commission paritaire de la compagnie aérienne SABENA	Organes paritaires compétents pour les travailleurs en général et leurs employeurs	01/01/1900	01/01/9999

Numéro	Libellé	Catégorie	Date de début de validité	Date de fin de validité
315.02	Sous-commission paritaire des compagnies aériennes autres que la S.A. SABENA	Organes paritaires compétents pour les travailleurs en général et leurs employeurs	01/01/1900	01/01/9999
316	Commission paritaire pour la marine marchande	Organes paritaires compétents pour les travailleurs en général et leurs employeurs	01/01/1900	01/01/9999
317	Commission paritaire pour les services de garde	Organes paritaires compétents pour les travailleurs en général et leurs employeurs	01/01/1900	01/01/9999
318	Commission paritaire pour les services des aides familiales et des aides seniors	Organes paritaires compétents pour les travailleurs en général et leurs employeurs	01/01/1900	01/01/9999
318.01	Sous-commission paritaire pour les services des aides familiales et des aides seniors de la Communauté française, de la Région wallonne et de la Communauté germanophone	Organes paritaires compétents pour les travailleurs en général et leurs employeurs	01/01/1900	01/01/9999
318.02	Sous-commission paritaire pour les services des aides familiales et des aides seniors de la Communauté flamande	Organes paritaires compétents pour les travailleurs en général et leurs employeurs	01/01/1900	01/01/9999
319	Commission paritaire des établissements et services d'éducation et d'hébergement	Organes paritaires compétents pour les travailleurs en général et leurs employeurs	01/01/1900	01/01/9999
319.01	Sous-commission paritaire des établissements et services d'éducation et d'hébergement de la Communauté flamande	Organes paritaires compétents pour les travailleurs en général et leurs employeurs	01/01/1900	01/01/9999
319.02	Sous-commission paritaire des établissements et services d'éducation et d'hébergement de la Communauté française, de la Région wallonne et de la Communauté germanophone	Organes paritaires compétents pour les travailleurs en général et leurs employeurs	01/01/1900	01/01/9999
320	Commission paritaire des pompes funèbres	Organes paritaires compétents pour les travailleurs en général et leurs employeurs	01/01/1900	01/01/9999
321	Commission paritaire pour les grossistes-répartiteurs de médicaments	Organes paritaires compétents pour les travailleurs en général et leurs employeurs	01/01/1900	01/01/9999
322	Commission paritaire pour le travail intérimaire	Organes paritaires compétents pour les travailleurs en général et leurs employeurs	01/01/1900	01/01/9999
323	Commission paritaire pour la gestion d'immeubles et les travailleurs domestiques	Organes paritaires compétents pour les travailleurs en général et leurs employeurs	01/01/1900	01/01/9999
324	Commission paritaire de l'industrie et du commerce du diamant	Organes paritaires compétents pour les travailleurs en général et leurs employeurs	01/01/1900	01/01/9999
324.01	Sous-commission paritaire pour le sciage du diamant	Organes paritaires compétents pour les travailleurs en général et leurs employeurs	01/01/1900	01/01/9999
324.02	Sous-commission paritaire pour le secteur des petites marchandises dans l'industrie et le commerce du diamant	Organes paritaires compétents pour les travailleurs en général et leurs employeurs	01/01/1900	01/01/9999
324.03	Sous-commission paritaire pour la formation professionnelle dans l'industrie et le commerce du diamant	Organes paritaires compétents pour les travailleurs en général et leurs employeurs	01/01/1900	01/01/9999
325	Commission paritaire pour les institutions publiques de crédit	Organes paritaires compétents pour les travailleurs en général et leurs employeurs	01/01/1900	01/01/9999
326	Commission paritaire de l'industrie du gaz et de l'électricité	Organes paritaires compétents pour les travailleurs en général et leurs employeurs	01/01/1900	01/01/9999
327	Commission paritaire pour les entreprises de travail adapté et les ateliers sociaux	Organes paritaires compétents pour les travailleurs en général et leurs employeurs	01/01/1900	01/01/9999

Numéro	Libellé	Catégorie	Date de début de validité	Date de fin de validité
327.01	Sous-commission paritaire pour les entreprises de travail adapté subsidiées par la Communauté flamande ou par la Commission communautaire flamande et les ateliers sociaux agréés et/ou subsidiés par la Communauté flamande	Organes paritaires compétents pour les travailleurs en général et leurs employeurs	01/01/2004	01/01/9999
327.02	Sous-commission paritaire pour les entreprises de travail adapté subsidiées par la Commission communautaire française	Commission paritaire pour les entreprises de travail adapté et les ateliers sociaux	01/01/2004	01/01/9999
327.03	Sous-commission paritaire pour les entreprises de travail adapté de la Région wallonne et de la Communauté germanophone	Commission paritaire pour les entreprises de travail adapté et les ateliers sociaux	01/01/2004	01/01/9999
328	Commission paritaire du transport urbain et régional	Organes paritaires compétents pour les travailleurs en général et leurs employeurs	01/01/1900	01/01/9999
328.01	Sous-commission paritaire du transport urbain et régional de la Région flamande	Organes paritaires compétents pour les travailleurs en général et leurs employeurs	01/01/1900	01/01/9999
328.02	Sous-commission paritaire du transport urbain et régional de la Région wallonne	Organes paritaires compétents pour les travailleurs en général et leurs employeurs	01/01/1900	01/01/9999
328.03	Sous-commission paritaire du transport urbain et régional de la Région de Bruxelles-Capitale	Organes paritaires compétents pour les travailleurs en général et leurs employeurs	01/01/1900	01/01/9999
329	Commission paritaire pour le secteur socio-culturel	Organes paritaires compétents pour les travailleurs en général et leurs employeurs	01/01/1900	01/01/9999
330	Commission paritaire des établissements et des services de santé (non constituées, étant donné que le président, le vice-président et les membres n'ont pas été nommés)	Organes paritaires compétents pour les travailleurs en général et leurs employeurs	01/01/9999	01/01/9999
331	Commission paritaire pour le secteur flamand de l'aide sociale et des soins de santé (non constituées, étant donné que le président, le vice-président et les membres n'ont pas été nommés)	Organes paritaires compétents pour les travailleurs en général et leurs employeurs	01/01/9999	01/01/9999
332	Commission paritaire pour le secteur francophone, germanophone et bicommunautaire de l'aide sociale et des soins de santé (non constituées, étant donné que le président, le vice-président et les membres n'ont pas été nommés)	Organes paritaires compétents pour les travailleurs en général et leurs employeurs	01/01/9999	01/01/9999
333	Commission paritaire pour les attractions touristiques (non constituée, étant donné que le président, le vice-président et les membres n'ont pas été nommés)	Organes paritaires compétents pour les travailleurs en général et leurs employeurs	01/10/2003	01/01/9999

FAT: scenario 1 - FAT 1 - Annexe numéro 27: Liste des indices des différentes catégories d'employeurs
Version: 2004/2

Date de publication:

26/05/2004

L'annexe est modifiée: Vous trouverez le détail des modifications -en gras- dans les documents Word et PDF

Contenu de l'annexe: 



AN2004-2-Fr27.pdf



AN2004-2-Fr27.doc



AN2004-2-Fr27.xls



AN2004-2-FR27.txt



AN2004-2-FR27.xml

Privé

Secteur	Code	Libellé	Date de début de validité	Date de fin de validité
Privé	000	Catégorie générale des employeurs ne cotisant pas pour leurs employés au "Fonds social" des travailleurs relevant de la Commission paritaire auxiliaire pour employés.	01/01/1945	01/01/9999
Privé	004	Titulaire d'un mandat politique ou public (cotisation semestrielle de solidarité). Catégorie supprimée au 31/12/1988.	01/01/1987	01/01/9999
Privé	005	Employeurs qui occupent uniquement des étudiants au mois de juillet ou août ou septembre et qui sont redevables pour le troisième trimestre d'une cotisation de solidarité.	01/07/1997	01/01/9999
Privé	006	Employeurs pour lesquels, en vertu de la loi du 22 février 1998, l'Office national de sécurité sociale assure la perception et le recouvrement des cotisations qui jusqu'à la date du 31/09/1998 étaient perçues par le Fonds de retraite des ouvrier mineurs.	01/10/1998	01/01/9999
Privé	010	Catégorie générale des employeurs cotisant pour leurs employés au "Fonds social".	01/07/1975	01/01/9999
Privé	011	Catégorie générale des employeurs non redevables de la cotisation "fermeture d'entreprises" et ne cotisant pas pour leurs employés au "Fonds social".	01/07/1975	01/01/9999
Privé	012	Catégorie générale des employeurs non redevables de la cotisation "fermeture d'entreprises".	01/07/1975	01/01/9999
Privé	013	Employeurs relevant de la commission paritaire de l'industrie et du commerce du diamant.	01/01/1945	01/01/9999
Privé	014	Employeurs relevant de la commission paritaire des ports.	01/01/1945	01/01/9999
Privé	015	Employeurs relevant de la commission paritaire de l'industrie de la réparation des navires.	01/01/1945	01/01/9999
Privé	016	Employeurs relevant de la commission paritaire de l'industrie hôtelière et non redevables de la cotisation "fermeture d'entreprises" (Pour mémoire, avant le 01/07/1981, employeurs des entreprises horticoles et forestières).	01/07/1981	01/01/9999
Privé	017	Entreprises relevant de la commission paritaire de l'industrie hôtelière.	01/01/1980	01/01/9999
Privé	018	Employeurs occupant des travailleurs à domicile et ne cotisant pas pour leurs employés au "Fonds social". Catégorie supprimée au 31/03/1988. Employeurs repris en catégorie 000 à partir du 01/04/1988.	01/07/1975	01/01/9999
Privé	019	Employeurs occupant des travailleurs liés par un contrat d'engagement pour la pêche maritime.	01/01/1946	01/01/9999
Privé	020	Employeurs de travailleurs rémunérés totalement ou partiellement au pourboire qui ne relèvent pas de la commission paritaire de l'industrie hôtelière et qui ne sont pas redevables de la cotisation "fermeture d'entreprises".	01/07/1981	01/01/9999
Privé	021	Employeurs occupant des travailleurs liés par un contrat d'engagement pour le service des bâtiments de navigation intérieure.	01/01/1945	01/01/9999
Privé	022	Employeurs cotisant au Fonds social pour milieux d'accueil d'enfants en régions francophone et germanophone (Du 01/01/1947 au 31/03/1988 cette catégorie d'employeurs relève de la commission paritaire de l'agriculture - Employeurs repris en catégorie 010 à partir du 01/04/1988).	01/01/1990	01/01/9999
Privé	023	Employeurs occupant des travailleurs rémunérés totalement ou partiellement au pourboire qui relèvent d'industries et de commerce ou de branches d'industrie et de commerce autres que l'industrie hôtelière.	01/04/1947	01/01/9999
Privé	024	Employeurs relevant de la commission paritaire de la construction. Travaux de gros oeuvre en général.	01/01/1947	01/01/9999
Privé	025	Employeurs cotisant au Fonds de sécurité d'existence pour les établissements soumis à la loi sur les hôpitaux (Du 01/11/1975 au 30/06/1988 : Office national de l'Emploi - Bénéficiaires d'allocations de reconversion - suppression au 30/06/1988).	01/01/1990	01/01/9999
Privé	026	Employeurs relevant de la commission paritaire de la construction. Travaux de parachèvement en général.	01/10/1949	01/01/9999
Privé	027	Cotisations dues par les victimes d'un accident de travail survenu après le 15/10/1951. (Employeurs qui sont leur propre assureur et organismes d'assurances).	01/10/1951	01/01/9999
Privé	028	Cotisation dues par les victimes d'une maladie professionnelle dont l'indemnisation a été demandée après le 15/10/1951.	01/01/1954	01/01/9999

Secteur	Code	Libellé	Date de début de validité	Date de fin de validité
Privé	029	Employeurs cotisant directement au Fonds de sécurité d'existence des exploitations forestières au profit des travailleurs manuels s'occupant de la sylviculture dans l'industrie du bois.	01/07/1955	01/01/9999
Privé	030	Employeurs redevables de la cotisation "fermeture d'entreprises" mais exclus du bénéfice de la réduction des cotisations patronales (MARIBEL) pour les travailleurs manuels prévue à l'article 35 de la loi du 29 juin 1981 établissant les principes généraux de la sécurité sociale des travailleurs salariés.	01/07/1981	01/01/9999
Privé	031	Employeurs qui ressortissent soit à la commission paritaire des maîtres-tailleurs, des tailleuses et couturières, soit à la commission paritaire de la couture pour dames. La cotisation de sécurité n'est plus perçue par l'ONSS depuis le 01/01/1986.	01/07/1982	01/01/9999
Privé	032	Employeurs non redevables des cotisations destinées au "Fonds de fermeture d'entreprises", au régime "congé-éducation payé" et au "Fonds social" pour employés.	01/07/1973	01/01/9999
Privé	033	Application des dispositions de l'arrêté ministériel du 05/07/1956 relatif au paiement des cotisations de sécurité sociale dues sur les salaires pour jours fériés octroyés pour compte des employeurs par certains services de compensation.	01/01/1957	01/01/9999
Privé	034	Application de la loi du 28/06/1960 relative à la sécurité sociale des personnes ayant effectué des services temporaires à l'armée.	15/07/1960	31/12/2003
Privé	035	Employeurs exerçant une profession libérale, c-à-d. les médecins, les pharmaciens, les dentistes, les vétérinaires, les avocats, les notaires, les architectes, les huissiers de justice, les professions paramédicales, les géomètres-experts, les réviseurs d'entreprises et les experts-comptables, les associations de fait formées par ces personnes ainsi que les sociétés qui sont créées dans le cadre de l'exercice de ces professions.	01/01/1987	01/01/9999
Privé	036	Employeurs relevant de la commission paritaire de l'imprimerie, des arts graphiques et des journaux.	01/10/1960	01/01/9999
Privé	037	Employeurs qui occupent du personnel domestique.	01/01/1970	01/01/9999
Privé	038	Employeurs ressortissant à la commission paritaire de l'industrie de l'habillement et de la confection.	01/01/1961	01/01/9999
Privé	039	Employeurs qui occupent des employés de maison - autres que travailleurs domestiques - (A.R. n° 483 du 22/12/1986 - M.B. du 15/01/1987 - modifié par la loi du 07/11/1987 - M.B. du 17/11/1987).	01/01/1988	01/01/9999
Privé	041	Application de l'arrêté royal dispensant certaines catégories de personnes ayant exercé leur activité professionnelle, soit au Congo, soit au Rwanda - Burundi, des conditions d'admission à l'assurance chômage et à l'assurance maladie - invalidité. Catégorie supprimée au 1er trimestre 2003.	01/07/1962	01/01/1999
Privé	043	Perception des cotisations de sécurité sociale limitées à celles afférentes aux régimes de pension, de l'assurance maladie-invalidité et du chômage en ce qui concerne le personnel auxiliaire occupé par les Communautés européennes.	01/01/1962	01/01/9999
Privé	044	Employeurs relevant de la commission paritaire de la construction dont l'objet normal consiste à exécuter des travaux de carrelage, de mosaïque et tous autres travaux de revêtement des murs et du sol (le bois excepté), travaux de plafonnage et d'enduits, travaux de stuc et de staff.	01/07/1962	01/01/9999
Privé	048	Employeurs relevant de la commission paritaire de l'industrie alimentaire et redevables d'une cotisation destinée au financement du Fonds de sécurité d'existence de cette branche industrielle.	01/04/1964	01/01/9999
Privé	049	Employeurs relevant de la commission paritaire des blanchisseries et des entreprises de teinturerie et de dégraissage.	01/10/1964	01/01/9999
Privé	051	Conserveries de légumes et de fruits relevant de la commission paritaire de l'industrie alimentaire et non redevables de la cotisation de sécurité d'existence de l'industrie alimentaire (ouvriers et employés).	01/04/1984	01/01/9999
Privé	052	Conserveries de légumes et de fruits et confitureries relevant de la commission paritaire de l'industrie alimentaire et redevables de la cotisation de sécurité d'existence de l'industrie alimentaire (ouvriers et employés).	01/04/1984	01/01/9999

Secteur	Code	Libellé	Date de début de validité	Date de fin de validité
Privé	053	Charbonnages et autres entreprises ressortissant au Traité instituant la C.E.C.A (à l'exclusion des entreprises sidérurgiques) et redevables de la cotisation (d'un montant réduit) pour le "Fonds d'indemnisation des travailleurs licenciés en cas de fermeture d'entreprises".	01/07/1972	01/01/9999
Privé	054	Employeurs relevant de la commission paritaire de la construction dont l'objet normal réside dans l'exécution des travaux de couverture de construction et de travaux de rejointoiement.	01/07/1962	01/01/9999
Privé	055	Employeurs relevant de la commission paritaire de l'ameublement et de l'industrie transformatrice du bois.	01/01/1965	01/01/9999
Privé	056	Entreprises affiliées à la Caisse de vacances annuelles de la sidérurgie (13) pour lesquelles ladite caisse de vacances est chargée de la perception de la part annuelle des cotisations destinées au pécule de vacances des ouvriers. Cette disposition a été abrogée à partir du 01/04/1984 (A.R. 28/03/1984 - M.B. 10/04/1984).	01/01/1964	01/01/9999
Privé	057	Employeurs relevant de la commission paritaire du commerce alimentaire.	01/04/1966	01/01/9999
Privé	058	Employeurs relevant de la commission paritaire de l'industrie alimentaire, secteur boulangerie industrielle, boulangerie artisanale, pâtisserie artisanale, glaciers et confiseurs artisanaux, salons de consommation annexés à une pâtisserie artisanale.	01/04/1966	01/01/9999
Privé	059	Employeurs ressortissant à la commission paritaire de la fourrure et de la peau en poil. La cotisation de sécurité d'existence n'est plus perçue par l'ONSS depuis le 01/01/1968.	01/10/1966	01/01/9999
Privé	060	Employeurs ressortissant à la commission paritaire pour les services de garde.	01/01/1980	01/01/9999
Privé	061	Employeurs ressortissant à la commission paritaire de l'industrie verrière.	01/01/1987	01/01/9999
Privé	062	Employeurs ressortissant à la commission paritaire pour les établissements d'éducation et d'hébergement et à la Communauté flamande qui sont redevables de la cotisation pour le "Sociaal fonds voor de Vlaams opvoedings-en huisvestingsinrichtingen" (Sociaal fonds VOHI). Ils ne cotisent pas pour le Fonds pour le l'emploi.	01/10/1989	01/01/9999
Privé	063	Employeurs ressortissant à la sous commission paritaire régionale de l'industrie des carrières de kaolin et de sables, exploitées à ciel ouvert, des provinces de Brabant, de Hainaut, de Liège, de Luxembourg et de Namur.	01/04/1967	01/01/9999
Privé	064	Employeurs ressortissant à la commission paritaire des entreprises de garages.	01/07/1967	01/01/9999
Privé	065	Employeurs ressortissant à la sous-commission paritaire pour la carrosserie.	01/01/1968	01/01/9999
Privé	066	Employeurs ressortissant à la commission paritaire pour les entreprises de nettoyage et de désinfection.	01/10/1968	01/01/9999
Privé	067	Employeurs ressortissant à la sous-commission paritaire des électriciens.	01/04/1969	01/01/9999
Privé	068	Employeurs appartenant au secteur d'activité "taxis et/ ou taxis camionnettes" et qui ressortissent à la commission paritaire du transport.	01/07/1969	01/01/9999
Privé	069	Employeurs du secteur de la chaussure, des bottiers et des chausseurs ressortissant à la commission paritaire de l'industrie des cuirs et peaux et produits de remplacement.	01/07/1970	01/01/9999
Privé	070	La "Royale Ligue Vélocipédique belge" pour faire déclaration des coureurs cyclistes professionnels, titulaires d'une licence. (Voir également cat. 076).	01/07/1978	01/01/9999
Privé	071	Associations agréées pour la formation et la mise au travail accompagnée de jeunes défavorisés (A.R. n° 499 du 31/12/1986 - M.B. 23/01/1987).	01/04/1988	01/01/9999
Privé	072	Etablissements de soins où des médecins suivent la formation de médecin spécialiste. Cotisent pour le congé-éducation payé.	01/04/1983	01/01/9999

Secteur	Code	Libellé	Date de début de validité	Date de fin de validité
Privé	073	Ateliers protégés par le Fonds national de reclassement social des handicapés, exclus pour les handicapés du champ d'application de l'A.R. n° 401 (Modération salariale) mais bénéficiant pour les travailleurs manuels d'une réduction majorée des cotisations patronales de sécurité sociale (MARIBEL).	01/01/1987	01/01/9999
Privé	074	Institutions subsidiées de l'enseignement libre qui bénéficient de subventions accordées par l'Etat en vertu de la loi du 29 mai 1959 (pacte scolaire).	01/10/1978	01/01/9999
Privé	076	La "Royale Ligue Vélocipédique belge" pour déclarer les coureurs cyclistes professionnels, titulaires d'une licence, ainsi que, depuis le 01/07/1976, les clubs de football qui ont engagé des joueurs de football professionnels (non-amateurs). Depuis le 01/07/1978, la catégorie d'employeurs 76 était exclusivement réservée à ces derniers clubs de football. A partir du 01/07/1985, la catégorie 076 regroupe les employeurs occupant des sportifs rémunérés, soit dans les conditions déterminées par la loi du 24 février 1978 relative au contrat de travail du sportif rémunéré ; soit dans les liens d'un contrat de travail d'employé (à l'exception des titulaires d'une licence de coureur cycliste professionnel délivrée par la Ligue Vélocipédique belge). (Voir également cat. 070).	01/01/1970	01/01/9999
Privé	077	Employeurs ressortissant à la sous-commission paritaire pour le commerce du métal.	01/10/1970	01/01/9999
Privé	078	Employeurs des entreprises d'horlogerie, d'orfèvrerie, de bijouterie et de joaillerie ressortissant à la sous-commission paritaire pour les métaux précieux.	01/10/1970	01/01/9999
Privé	079	Employeurs ressortissant à la sous-commission paritaire pour la récupération des métaux.	01/10/1970	01/01/9999
Privé	080	Employeurs ressortissant à la sous-commission paritaire des compagnies aériennes autres que la SABENA.	01/10/1978	01/01/9999
Privé	081	Employeurs ressortissant aux sous-commissions paritaires pour le commerce de combustibles d'Anvers et de Flandre Orientale ; à partir du 01/01/1983, employeurs ressortissant à la sous-commission paritaire pour le commerce de combustibles de la Flandre Orientale.	01/10/1982	01/01/9999
Privé	082	Employeurs ressortissant à la sous-commission paritaire pour la récupération du papier.	01/10/1987	01/01/9999
Privé	083	Employeurs qui ressortissent à la commission paritaire du transport et qui s'occupent du transport rémunéré de choses par véhicules automobiles, à l'exclusion des entreprises de déménagement et de taxis-camionnettes. A partir du 01/10/1999 : employeurs ressortissant à la commission paritaire du transport et appartenant aux sous-secteurs du transport de choses par voie terrestre pour compte de tiers et de l'assistance dans les aéroports. Les employeurs sont redevables d'une cotisation pour le "Fonds social du transport de marchandises pour compte de tiers et des activités connexes pour compte de tiers".	01/01/1971	01/01/9999
Privé	084	Employeurs ressortissant à la commission paritaire du transport et appartenant au secteur d'activité "déménagements, garde-meubles et leurs activités connexes".	01/07/1971	01/01/9999
Privé	085	Employeurs ressortissant à la commission paritaire du transport et appartenant aux secteurs d'activité "autobus publics", "services spéciaux d'autobus" ou "services d'autocars".	01/10/1971	01/01/9999
Privé	086	Marchands de poissons, acheteurs dans les halles aux poissons du littoral et qui occupent du personnel dans leurs entrepôts situés dans ou près de ces halles et qui ressortissent à la commission paritaire de la pêche maritime.	01/07/1971	01/01/9999
Privé	087	Employeurs ressortissant à la commission paritaire de l'industrie chimique.	01/07/1972	01/01/9999
Privé	088	Employeurs ressortissant à la commission paritaire de l'industrie des cuirs et peaux et des produits de remplacement et appartenant au secteur de la fabrication des gants en cuir, en y comprenant la coupe et la couture. Catégorie supprimée au 01/01/2003.	01/01/1973	01/01/9999
Privé	089	Employeurs relevant de la commission paritaire de la transformation du papier et du carton.	01/01/1974	01/01/9999

Secteur	Code	Libellé	Date de début de validité	Date de fin de validité
Privé	090	Employeurs des entreprises de carrières et scieries de marbre de tout le territoire du Royaume, ressortissant à la commission paritaire de l'industrie des carrières.	01/04/1981	01/01/9999
Privé	091	Employeurs relevant de la commission paritaire pour le commerce de combustibles. A partir du 01/10/1982 à l'exclusion des employeurs ressortissant à la sous-commission paritaire pour le commerce de combustibles d'Anvers et à la sous-commission paritaire pour le commerce de combustibles de la Flandre orientale ; à partir du 01/01/1983 à l'exclusion des employeurs ressortissant à la sous-commission paritaire de la Flandre orientale.	01/10/1974	01/01/9999
Privé	092	Employeurs relevant de la sous-commission paritaire pour la récupération de chiffons.	01/07/1976	01/01/9999
Privé	093	Employeurs ressortissant à la commission paritaire pour les entreprises de travaux techniques agricoles et horticoles.	01/01/1977	01/01/9999
Privé	094	Employeurs des entreprises d'implantation et d'entretien de parcs et jardins ressortissant à la commission paritaire pour les entreprises horticoles.	01/01/1977	01/01/9999
Privé	097	Employeurs des entreprises de travail intérimaire agréées, redevables d'une cotisation spéciale pour l'occupation de travailleurs ayant la qualité d'intérimaire.	01/01/1979	01/01/9999
Privé	099	Fonds de sécurité d'existence redevables en tant que "tiers payant" de cotisations de sécurité sociale ; immatriculés avant le 30/09/1983 (A.R. n° 287 du 31/03/1984 - M.B. 13/04/1984).	01/01/1977	01/01/9999
Privé	100	Employeurs relevant de la commission paritaire du commerce de détail indépendant.	01/01/1992	01/01/9999
Privé	111	Hôpitaux - code N.A.C.E. 951.0 (Travailleurs contractuels subventionnés) (FIB) (combinaison avec les catégories 011 et 025).	01/07/1987	01/01/9999
Privé	112	Employeurs ressortissant à la commission paritaire pour les concierges d'immeubles à appartements.	01/01/2001	01/01/9999
Privé	122	Fonds social pour les établissements et services de santé pour les Employeurs reconnus par la Communauté flamande.	01/07/1991	01/01/9999
Privé	123	Employeurs relevant de la commission paritaire de la coiffure et des soins de beauté (ouvriers et employés).	01/10/1991	01/01/9999
Privé	130	Employeurs relevant de la commission paritaire des entreprises d'assurances.	01/10/1991	01/01/9999
Privé	132	Institutions hospitalières, considérées comme institutions publiques, occupant des contractuels subventionnés par le Fonds budgétaire interdépartemental qui ne sont pas redevables ni du congé-éducation payé ni de la cotisation de sécurité d'existence pour le Fonds social des hôpitaux.	01/07/1991	01/01/9999
Privé	135	Employeurs relevant de la Commission Paritaire pour les pharmaciens et offices de tarification qui exercent leur activité en tant que personne physique ou associations de fait (employeurs issus de la catégorie 035), ainsi que les sociétés dont un des associés détient le titre de pharmacien.	01/01/1998	01/01/9999
Privé	157	Employeurs qui ressortissent à la commission paritaire pour les employés du commerce de détail en denrées alimentaires générales qui font partie du "groupe C".	01/07/1995	01/01/9999
Privé	158	Employeurs définis à l'indice 058 mais déclarant des travailleurs avec rémunérations forfaitaires.	01/01/1986	01/01/9999
Privé	162	Employeurs ressortissant à la commission paritaire pour les établissements d'éducation et d'hébergement et à la Communauté française ainsi que pour celles des institutions médico-socio-pédagogiques établies dans la région bilingue de Bruxelles-Capitale à l'exception de celles agréées et subsidiées par la Communauté flamande selon les normes fixées par le "Fonds voor medische, sociale et pedagogische zorg voor gehandicapten". Ces employeurs ne cotisent pas pour le Fonds de l'Emploi mais bien pour le Fonds social pour les institutions et services d'aide à la jeunesse et/ ou handicapés (F.I.S.A.J.H.).	01/04/1990	01/01/9999
Privé	166	Employés définis à l'indice 066 mais déclarant des travailleurs avec rémunérations forfaitaires.	01/01/1986	01/01/9999
Privé	169	Employeurs ressortissant à la sous-commission paritaire de la maroquinerie.	01/10/1991	01/01/9999

Secteur	Code	Libellé	Date de début de validité	Date de fin de validité
Privé	173	Employeurs ressortissant à la Commission paritaire pour les entreprises de travail adapté et les ateliers sociaux, redevables d'une cotisation pour le Fonds de sécurité d'existence pour les entreprises de travail adapté agréées par la Commission communautaire française.	01/01/2002	01/01/9999
Privé	183	Employeurs dont les travailleurs manuels ressortissent à la commission paritaire n° 140 qui ne sont pas (année 1995) ou en partie seulement (années 1996 et suivantes) redevables de la cotisation de sécurité d'existence au Fonds social. (Catégorie supprimée au 01/01/1996).	01/01/1996	01/01/9999
Privé	186	Employeurs qui ressortissent à la commission paritaire pour la pêche maritime et dont l'activité économique consiste en l'exploitation et la gestion de ventes de poissons.	01/01/1995	01/01/9999
Privé	187	Voir cat. 087 - Employeurs dispensés de la cotisation complémentaire destinée à financer et organiser la formation professionnelle des ouvriers et des jeunes.	01/10/1989	01/01/9999
Privé	189	Employeurs qui ressortissent à la Commission paritaire pour la production de papiers, pâtes et cartons. Depuis le 01/01/2000 : également les employeurs qui ressortissent à la commission paritaire des employés de l'industrie papetière.	01/04/1994	01/01/9999
Privé	193	Employeurs qui ressortissent à la commission paritaire de l'agriculture.	01/04/1995	01/01/9999
Privé	194	Employeurs cotisant au F.S.E. pour les entreprises horticoles à l'exception des entreprises pour lesquelles il existe déjà un Fonds (employeurs de la catégorie 094).	01/01/1991	01/01/9999
Privé	198	Employeurs de l'enseignement subsidié intervenant en tant que tiers-payant pour les accompagnateurs de bus pour lesquels l'assurance obligatoire est limitée aux régimes d'assurance maladie et invalidité, pensions et chômage. Catégorie supprimée au 01/04/2000.	01/01/1993	01/01/9999
Privé	199	-Fonds pour l'industrie diamantaire (matr. 0893.569-81). -Caisse de vacances de l'Etat pour l'industrie diamantaire (voir 829.064-81).	01/01/1986	01/01/9999
Privé	200	Employeurs ressortissant à la commission paritaire pour les employés du commerce international, du transport et des branches d'activité connexes (CP 226)	01/10/1992	01/01/9999
Privé	211	Employeurs néerlandophones du secteur des services d'aide familiale et aux personnes âgées bénéficiant de la réduction des cotisations patronales (MARIBEL) dans les conditions prévues par l'Arrêté royal du 17 novembre 1989 (M.B. DU 25/11/1989).	01/01/1990	01/01/9999
Privé	212	Employeurs étrangers	01/01/2003	01/01/9999
Privé	222	Fonds social pour les établissements et services de santé pour les employeurs reconnus par la Communauté française, la Région wallonne et/ ou bruxelloise ainsi que la région germanophone.	01/10/1991	01/01/9999
Privé	223	Employeurs qui ressortissent à la commission paritaire de la coiffure et des soins de beauté et qui exploitent des centres de fitness ou de bodybuilding.	01/07/1993	01/01/9999
Privé	224	Employeurs des entreprises de travail intérimaires agréées, spécialement constituées dans le but de mettre des ouvriers à disposition des entreprises de la construction, qui relèvent de la Commission paritaire de la construction (CP 124) et qui s'occupent de travaux de gros oeuvre en général (cfr.cat 024). Ces employeurs cotisent à la fois au Fonds social des travailleurs intérimaires (cfr.cat 097)et aux Fonds de sécurité d'existence et de formation professionnelle des ouvriers du secteur de la construction de la catégorie 024.	01/01/2002	01/01/9999
Privé	226	Employeurs des entreprises de travail intérimaires agréées, spécialement constituées dans le but de mettre des ouvriers à disposition des entreprises de la construction, qui relèvent de la Commission paritaire de la construction (CP 124) et qui s'occupent de travaux de parachèvement en général (cfr cat. 026). Ces employeurs cotisent à la fois au Fonds social des travailleurs intérimaires (cfr cat' 097) et aux Fonds de sécurité d'existence et de formation professionnelle des ouvriers du secteur de la construction de la catégorie 026.	01/01/2002	01/01/9999

Secteur	Code	Libellé	Date de début de validité	Date de fin de validité
Privé	230	Employeurs relevant des Commissions Paritaires 117 et 211 de l'industrie et du commerce du pétrole.	01/10/1997	01/01/9999
Privé	232	Employeurs - organismes d'intérêt public - définis à l'indice 511 mais qui ne sont pas soumis au paiement de la cotisation congé-éducation payé selon la loi de redressement économique du 22 janvier 1985.	01/04/1994	01/01/9999
Privé	235	Employeurs relevant de la Commission Paritaire pour les pharmaciens et offices de tarification, qui exercent leur activité sous forme de société commerciale et dont aucun des associés composant la société n'est détenteur du titre de pharmacien (Employeurs issus de la catégorie 000).	01/01/1998	01/01/9999
Privé	244	Employeurs des entreprises de travail intérimaires agréées, spécialement constituées dans le but de mettre des ouvriers à disposition des entreprises de la construction, qui relèvent de la Commission paritaire de la construction (CP 124) et qui s'occupent de travaux de carrelage, de mosaïque et de tous autres travaux de revêtement de murs et de sols (bois excepté), travaux de plafonnage et d'enduits, stuc et staff (cfr cat 044). Ces employeurs cotisent à la fois au Fonds social des travailleurs intérimaires (cfr.cat 097) et aux Fonds de sécurité d'existence et de formation professionnelle des ouvriers du secteur de la construction de la catégorie 044.	01/01/2002	01/01/9999
Privé	254	Employeurs des entreprises de travail intérimaires agréées, spécialement constituées dans le but de mettre des ouvriers à disposition des entreprises de la construction, qui relèvent de la Commission paritaire de la construction (CP 124) et qui s'occupent de travaux de couverture de construction et de travaux de rejointoiement (cfr cat 054). Ces employeurs cotisent à la fois au Fonds social des travailleurs intérimaires (cfr.cat 097) et aux Fonds de sécurité d'existence et de formation professionnelle des ouvriers du secteur de la construction de la catégorie 054.	01/01/2002	01/01/9999
Privé	258	Boulangeries industrielles. Les travailleurs manuels ressortissent à la C.P. 118 et les travailleurs intellectuels à la C.P. 220.	01/01/1994	01/01/9999
Privé	262	Employeurs relevant de la Commission Paritaire pour le secteur socioculturel et qui sont redevables au Fonds de sécurité d'existence du secteur socioculturel de la Communauté flamande.	01/01/1998	01/01/9999
Privé	269	Employeurs ressortissant à la sous-commission paritaire de la maroquinerie qui ne sont redevables que de la cotisation destinée à assurer le financement de la promotion de l'emploi des groupes à risques. Catégorie supprimée au 01/01/2003.	01/10/1991	01/01/9999
Privé	273	Employeurs ressortissant de la Commission paritaire des entreprises de travail adapté et des ateliers sociaux (CP327) reconnues par l'Agence Wallonne d'Intégration des Personnes Handicapées. Ces employeurs cotisent au Fonds de Sécurité d'existence pour les entreprises de travail adapté subsidiées par la Région Wallonne (CCT du 30/05/2002 - prise d'effet 01/07/2002) (dépôt MB le 14 juin 2002.).	01/07/2002	01/01/9999
Privé	294	Employeurs définis à l'indice 094 mais qui ne sont pas redevables d'une cotisation destinées au congé-éducation payé.	01/01/1986	01/01/9999
Privé	299	Fonds de sécurité d'existence redevables en tant que "tiers payant" de cotisations de sécurité sociale mais immatriculés après le 30/09/1983 (A.R. n° 287 du 31/03/1984 - M.B. 13/04/1984) (01/01/1986) ainsi que les "tiers payants" en matière de prépension conventionnelle (01/01/1992).	01/01/1986	01/01/9999
Privé	311	Employeurs ressortissant à la sous-commission paritaire des services et soins de santé qui exploitent des maisons de repos ou des maisons de repos et de soins privées (non redevables de la cotisation au Fonds de fermeture d'entreprises - ASBL - société civile ou société civile sous forme de société commerciale).	01/10/1993	01/01/9999
Privé	316	Atelier protégé relevant pour les travailleurs valides de la commission paritaire de l'industrie hôtelière (supprimée au 31/12/1994 - voir catégorie 073).	01/01/1988	01/01/9999
Privé	322	Fonds social pour milieux d'accueil d'enfants en région néerlandophone.	01/01/1998	01/01/9999
Privé	323	Employeurs ressortissant à la sous-commission paritaire pour l'exploitation des salles de cinéma.	01/10/1999	01/01/9999

Secteur	Code	Libellé	Date de début de validité	Date de fin de validité
Privé	330	Employeurs qui ressortissent à la sous-commission paritaire des services et soins de santé qui exploitent des maisons de repos ou des maisons de repos et de soins privées (redevables de la cotisation au Fonds de fermeture d'entreprises).	01/10/1993	01/01/9999
Privé	335	Employeurs relevant de la Commission Paritaire pour les pharmaciens et offices de tarification qui exercent leur activité sous la forme d'une association (ASBL). (Employeurs issus de la catégorie 011).	01/01/1998	01/01/9999
Privé	336	Atelier protégé relevant pour ses ouvriers valides de la commission paritaire de l'imprimerie, des arts graphiques et des journaux (supprimée au 31/12/1994 - voir catégorie 073).	01/01/1987	01/01/9999
Privé	362	Employeurs relevant de la Commission Paritaire pour le secteur socioculturel et qui sont redevables au "Fonds social du secteur socioculturel des Communautés française et germanophone".	01/07/1998	01/01/9999
Privé	364	Atelier protégé qui relève pour ses ouvriers valides de la commission paritaire des entreprises de garage (supprimée au 31/12/1994 - voir catégorie 073).	01/01/1988	01/01/9999
Privé	369	Employeurs ressortissant à la sous-commission paritaire pour les chaussures orthopédiques.	01/04/1992	01/01/9999
Privé	373	Employeurs des ateliers sociaux ressortissant à la Commission paritaire pour les entreprises de travail adapté et les ateliers sociaux (CP 327) et reconnus par la Communauté flamande, redevables d'une cotisation pour le Fonds de sécurité d'existence pour les ateliers sociaux (Communauté flamande). (CCT du 30.05.2002 et 07.11.2002 - prise d'effet 01.01.2003)	01/01/2003	01/01/9999
Privé	387	Atelier protégé relevant pour ses travailleurs valides de la commission paritaire de l'industrie chimique (supprimée au 31/12/1994 - voir catégorie 073).	01/07/1989	01/01/9999
Privé	394	Atelier protégé ayant pour activité économique l'implantation et l'entretien de parcs et jardins qui relève pour ses ouvriers valides de la commission paritaire pour les entreprises horticoles (supprimée au 31/12/1994 - voir catégorie 073).	01/01/1987	01/01/9999
Privé	422	Fonds social pour les établissements et services de santé bicommunautaires.	01/01/1998	01/01/9999
Privé	430	Employeurs ressortissant à la sous-commission paritaire de la prothèse dentaire.	01/01/2000	01/01/9999
Privé	432	Sociétés agréées d'habitations à bon marché qui ne sont pas redevables des cotisations destinées au "Fonds de fermeture d'entreprises" et au régime "congé-éducation payé" mais qui étaient redevables de la cotisation de solidarité à charge de leur personnel (01/01/1989). Fabriques d'églises. Non redevables des cotisations pour les groupes à risques (852), pour les jeunes en parcours d'insertion (854) et pour le chômage temporaire et les chômeurs âgés (859). (01.04.03)	01/01/1987	01/01/9999
Privé	443	Voir catégorie 043 - "Secrétariat général du Conseil des Communautés européennes". Employeur également redevable pour certains de ses travailleurs de la cotisation destinée au secteur des allocations familiales.	01/07/1988	01/01/9999
Privé	462	Employeurs ressortissant à la commission paritaire des maisons d'éducation et d'hébergement et agréés et ou/ subventionnés par la Commission communautaire commune de la Région de Bruxelles-capitale et qui sont redevables au "Fonds social des institutions et services de la Région de Bruxelles-capitale/commission communautaire commune".	01/07/2000	01/01/9999
Privé	463	Employeurs ressortissant à la sous-commission paritaire de l'industrie des carrières de gravier et de sable exploitées à ciel ouvert dans les provinces d'Anvers, de Flandre occidentale, de Flandre orientale et de Limbourg.	01/01/1988	01/01/9999
Privé	467	Employeurs définis à l'indice 067 mais qui sont redevables d'une cotisation moins élevée (Fédération de l'Electricité et de l'Electronique et les groupes CODITEL - TELDIS - RADIO - PUBLIC).	01/10/1987	01/01/9999
Privé	494	Employeurs cotisant au F.S.E. pour les entreprises horticoles et dont l'activité principale concerne la floriculture.	01/01/2001	01/01/9999
Privé	499	Certaines agences de banque.	01/01/1986	01/01/9999

Secteur	Code	Libellé	Date de début de validité	Date de fin de validité
Privé	511	Employeurs qui ne cotisent ni au Fonds pour l'emploi, ni pour l'accompagnement des chômeurs pour lesquels un plan d'accompagnement individuel est d'application. Concerne particulièrement les employeurs des centres de revalidation, les centres d'orientation scolaire et professionnelle et les centres psycho-medico-sociaux libres pour les employeurs de la région néerlandophone.	01/04/1994	01/01/9999
Privé	530	Employeurs ressortissant à la commission paritaire pour les entreprises de courtage et agences d'assurances.	01/01/2001	01/01/9999
Privé	562	Employeurs néerlandophones ressortissant à la Commission paritaire du spectacle (CP 304) et redevables d'une cotisation pour le Fonds de sécurité d'existence des arts scéniques de la communauté flamande (CCT 29/06/2001).	01/01/2002	01/01/9999
Privé	597	Entreprises de travail intérimaires agréées pour l'occupation de travailleurs dans le cadre des titres-services.	01/01/2004	01/01/9999
Privé	611	Employeurs francophones du secteur des services d'aide familiale et aux personnes âgées bénéficiant de la réduction des cotisations patronales (MARIBEL) prévue par l'article 35 de la loi du 29 juin 1981.	01/01/1991	01/01/9999
Privé	630	Employeurs ressortissant à la commission paritaire pour les sociétés de bourse.	01/01/2001	01/01/9999
Privé	699	Fonds de sécurité d'existence de l'ameublement et de l'industrie transformatrice du bois (mat. 0770.724-16). Modération salariale non due.	01/01/1989	01/01/9999
Privé	711	Employeurs qui ne cotisent ni au Fonds pour l'emploi, ni pour l'accompagnement des chômeurs pour lesquels un plan d'accompagnement individuel est d'application. Concerne particulièrement les employeurs des centres de revalidation, les centres d'orientation scolaire et professionnelle et les centres psycho-medico-sociaux libres pour les employeurs des régions francophone et germanophone.	01/01/1998	01/01/9999
Privé	730	Employeurs relevant de la commission paritaire pour les sociétés de prêts hypothécaires, d'épargne et de capitalisation.	01/01/2004	01/01/9999
Privé	799	Supplément de salaire payé comme tiers payant à certains travailleurs par le patrimoine propre de l'institut pour la sylviculture et la protection de la faune n° 858.242-41 : actuellement déclaré par l'Université de Gand (supprimé au 01/01/1991).	01/04/1994	01/01/9999
Privé	811	Centres de formation professionnelle ou de recyclage occupant des handicapés qui peuvent bénéficier de la diminution des cotisations patronales pour les bas salaires sur base de la rémunération journalière ou horaire trimestrielle moyenne prévue pour les travailleurs handicapés.	01/04/1994	01/01/9999
Privé	848	Sucreries ressortissant à la Commission paritaire de l'industrie alimentaire et cotisant au Fonds sectoriel pour le deuxième pilier (pension complémentaire).	01/04/2004	01/01/9999
Privé	911	Soins à domicile.	01/01/1998	01/01/9999

Public

Secteur	Code	Libellé	Date de début de validité	Date de fin de validité
Public	001	Services d'Etat.	01/07/1986	01/01/9999
Public	040	Organismes d'intérêt public, antérieurement repris en catégorie 045 qui, n'étant pas cités expressément dans la loi du 16 mars 1954 et dans ses textes subséquents relatifs au contrôle de certains établissements publics, cotisent sur le montant du double pécule de vacances annuelles.	01/01/1983	01/01/9999
Public	042	Application de l'arrêté-loi du 28/12/1944 aux délégués ouvriers à l'inspection des minières et carrières.	01/01/1963	01/01/9999

Secteur	Code	Libellé	Date de début de validité	Date de fin de validité
Public	045	Organismes d'intérêt public exemptés en vertu des dispositions de la loi du 27/06/1963 du paiement de la cotisation afférente aux vacances annuelles de leur personnel manuel, mais redevables, depuis le 1er janvier 1977, des cotisations accidents du travail et des maladies professionnelles ; depuis le 01/01/1983 cette catégorie ne comprend plus que les organismes d'intérêt public, cités expressément dans la loi du 16 mars 1954 et dans les textes subséquents, relatifs au contrôle de certains établissements publics (cf. catégorie 040).	01/07/1963	01/01/9999
Public	046	Organismes d'intérêt public redevables de la cotisation relative aux vacances annuelles et cotisant sur le montant du double pécule de vacances annuelles. Ces organismes ne sont pas redevables des cotisations "accidents du travail" et "maladies professionnelles".	01/01/1964	01/01/9999
Public	047	Polders et wateringues.	01/01/1964	01/01/9999
Public	050	Employeurs immatriculés sous les séries de numéros à 4 chiffres, dont le personnel n'est pas directement à charge du budget de l'Etat et qui doivent verser à l'ONSS le produit de la modération salariale (A.R. n° 401 - 18/04/1986 - M.B. 06/05/1986).	01/04/1984	01/01/9999
Public	075	Enseignement universitaire libre.	01/01/1970	01/01/9999
Public	096	Organismes d'intérêt public exemptés, en vertu des dispositions de la loi du 27 juin 1963, du paiement de la cotisation afférente aux vacances annuelles de leur personnel manuel et non redevables des cotisations "accidents du travail" et des "maladies professionnelles". Depuis le 01/01/83 ne comprend plus que les organismes d'intérêt public, cités expressément dans la loi du 16 mars 1954 et dans les textes subséquents relatifs au contrôle de certains établissements publics.	01/07/1977	01/01/9999
Public	101	Hôpitaux occupant des travailleurs contractuels subventionnés pour lesquels un subside est accordé par le Fonds Budgétaire Interdépartemental (combinaison avec la cat. 001).	01/07/1987	01/01/9999
Public	134	Militaires rendus à la vie civile à qui s'appliquent la loi du 6/2/2003.	01/10/2003	01/01/9999
Public	140	Hôpitaux (Travailleurs contractuels subventionnés) (FIB) (combinaison avec la catégorie 040).	01/07/1987	01/01/9999
Public	145	Hôpitaux (Travailleurs contractuels subventionnés) (FIB) (combinaison avec la catégorie 045).	01/07/1987	01/01/9999
Public	146	Employeurs définis à l'indice 046 mais déclarant des travailleurs avec rémunérations forfaitaires.	01/04/1987	01/01/9999
Public	150	Hôpitaux (Travailleurs contractuels subventionnés) (FIB) (combinaison avec la catégorie 050).	01/07/1987	01/01/9999
Public	175	Organismes d'intérêt public pour lesquels sont applicables les art. 11 et 12 de l'A.R. du 28 novembre 1969 pris en exécution de la loi du 27 juin 1969 concernant la sécurité sociale ainsi que la loi du 21 juin 1985 concernant l'enseignement.	01/01/1986	01/01/9999
Public	196	Contractuels subventionnés pour lesquels les cotisations accidents de travail et maladies professionnelles ne sont pas dues. Centre hospitalier universitaire de LIEGE n° 429.015-47.	01/07/1993	01/01/9999
Public	245	Organismes d'intérêt public qui occupent du personnel sous statut ne pouvant prétendre à une pension autre que celle prévue par le régime de pension des travailleurs et pour lequel seules les cotisations "maladie-invalidité" - "pension", et "chômage" sont dues (la cotisation "allocations familiales" n'est pas due). Ces organismes sont soumis au régime des accidents du travail et des maladies professionnelles du secteur privé.	01/04/1991	01/01/9999
Public	246	Ces organismes contrairement à ceux de la catégorie 046, sont redevables des cotisations "accidents du travail" et "maladies professionnelles".	01/01/1991	01/01/9999
Public	272	Etablissements de soins où des médecins suivent la formation de médecin spécialiste. Ne cotisent pas pour le congé-éducation payé (ex-catégorie 71).	01/04/1983	01/01/9999

Secteur	Code	Libellé	Date de début de validité	Date de fin de validité
Public	296	Employeurs qui occupent du personnel dont l'assujettissement aux régimes des vacances annuelles, allocations familiales, accidents de travail et maladies professionnelles relève de la législation du secteur public et pour lequel la cotisation de modération salariale est due.	01/07/1991	01/01/9999
Public	346	Entreprises publiques autonomes (dérivée de la cat. 046) pouvant bénéficier de la diminution de la cotisation d'employeur prévue par la loi du 21 décembre 1994 portant des dispositions sociales et diverses si elles engagent un ou plusieurs demandeurs d'emploi répondant à des conditions déterminées. Catégorie supprimée au 01/10/2003.	01/01/1995	30/09/2003
Public	347	Concerner la "Vlaamse Vervoermaatschappij De Lijn" n°ONSS : 829027-95. Cette entreprise (issue de la cat. 346) n'étant pas concernée par la Loi programme du 02/08/2002, n'est donc pas redevable pour son personnel contractuel de la cotisation de 0,04% relative au congé-éducation payé. Cette catégorie n'a été attribuée qu'en date du 01/04/2003 avec effet rétroactif à partir du 01/07/2002.	01/07/2002	01/01/9999
Public	350	Entreprises publiques autonomes (dérivée de la cat. 050) pouvant bénéficier de la diminution de la cotisation d'employeur prévue par la loi du 21 décembre 1994 portant des dispositions sociales et diverses si elles engagent un ou plusieurs demandeurs d'emploi répondant à des conditions déterminées.	01/01/1995	01/01/9999
Public	351	RTBF n° d'immatriculation : 3695-69. Entreprise publique autonome. Les lois relatives aux allocations familiales des travailleurs salariés lui sont applicables en ce qui concerne ses agents contractuels.	01/07/2002	01/01/9999
Public	372	Médecins en formation de médecins spécialistes pour lesquelles les cotisations accidents de travail et maladies professionnelles ne sont pas dues. Centre hospitalier universitaire de LIEGE n° 429.015-47.	01/07/1993	01/01/9999
Public	396	Attribué à 2 institutions universitaires : - Université Gent, St Pietersnieuwstraat 25, 9000 GENT, n° ONSS : 829.049-29 et - Universitair Centrum Antwerpen, Groenenborgerlaan 171, 2020 ANTWERPEN, n° ONSS : 829.050-26. - pour le personnel académique et scientifique contractuels : cotisations chômage, maladie-invalidité, et pension statutaires : uniquement cotisation soins de santé. - pour le personnel administratif et technique contractuels : cotisation chômage, maladie-invalidité, pension et allocations familiales statutaires : uniquement soins de santé. De plus, la possibilité de calculer la retenue spéciale de 13,07 % sur le double pécule de vacances existe pour le personnel employé.	01/07/1991	01/01/9999
Public	399	-Institut de formation permanente pour classes Moyennes et Petites et Moyennes Entreprises, av. des Arts, 39 -1040 BRUXELLES, n°429.041-66. - Vlaamse Dienst voor Arbeidsbemiddeling en Beroepsopleiding VDAB, Keuzerslaan 11 - 1000 BRUSSEL, n°929.026-01. -Vlaams instituut voor het zelfstandig ondernemen V.I.Z.O., Bisschoffsheimlaan 23 - 1000 BRUSSEL, n° 829.039-59. -Office régional bruxellois de l'emploi - ORBEM, Boulevard Anspach 65, 1000 BRUXELLES, n°930.131-05. -Institut für aus und Weiterbildung im Mittelstand, in Kleinen U Mittelern, Unternehmen, Loten 3 A - 4700 EUPEN, n°929.003-91. -Office communautaire et régional de la formation professionnelle et de l'emploi FOREM, Bld de l'Empereur 5 - 1000 BRUXELLES, n°429.019-35	01/01/1986	01/01/9999

Secteur	Code	Libellé	Date de début de validité	Date de fin de validité
Public	411	Employeurs non redevables de la cotisation de modération salariale prévue par l'A.R n° 401 du 18 avril 1986. - Liste civile du Roi - 2 rue Ducale - 1000 BRUXELLES, n° ONSS 930.084-49.	01/01/1988	01/01/9999
Public	437	Employeurs non redevables de la cotisation au Fonds pour l'Emploi - mesures en faveur des groupes à risque et à l'accompagnement des chômeurs. - Liste civile du Roi - Rue Ducale 2 - 1000 BRUXELLES, n° ONSS 930.084-49.	01/07/1990	01/01/9999
Public	440	Institutions publiques de crédit redevables de la cotisation concernant la promotion d'initiatives pour l'emploi en faveur de groupes à risques.	01/04/1989	01/01/9999
Public	445	Institutions publiques de crédit redevables de la cotisation concernant la promotion d'initiatives pour l'emploi en faveur de groupes à risques.	01/04/1989	01/01/9999
Public	496	Employeurs définis sous l'indice 96 mais cotisant, pour les employés, sur le montant du double pécule de vacances annuelles.	01/11/1997	01/01/9999
Public	497	ONEM, Services T interim ne participant ni à la redistribution des charges sociales ni à l'opération MARIBEL Vdab, Forem, Orbem.	01/01/1986	01/01/9999
Public	599	Office régional de l'emploi ORBEM, Bld Anspach 65 - 1000 BRUXELLES, n°930.131-05. Stagiaires occupés dans des entreprises publiques soumises à un plan d'assainissement - A.R. n° 230 du 21/12/1983 - Art. 6. - M.B. 28/12/1983.	01/01/1986	01/01/9999

FAT: scenario 1 - FAT 1 - Annexe numéro fat1s01: Forme de l'accident
Version: 2004/2

Date de publication:

26/05/2004

Contenu de l'annexe: 



AN2003-1-NL-FRfat1s01.p



AN2003-1-NL-FRfat1s01.)

ARABA OMSCHR

- 11 VAL VAN PERSONEN VAN OP EEN HOGER GELEGEN VLAK
- 12 VAL VAN PERSONEN OP DE BEGANE GROND
- 21 GRONDVERZAKKING
- 22 INSTORTING
- 23 VAL VAN VOORWERPEN BIJ DE BEHANDELING ERVAN (BAKSTENEN, ENZ.)
- 24 VAL VAN ANDERE VOORWERPEN
- 31 TREDEN OP VOORWERPEN
- 32 CONTACT MET ONBEWEEGLIJKE VOORWERPEN (MET UITZONDERING VAN ...
- 33 CONTACT MET BEWEEGLIJKE VOORWERPEN MET INBEGRIJ VAN ...

- 40 KLEMMING IN EEN VOORWERP OF TUSSEN VOORWERPEN
- 51 TIJDENS BEHANDELINGEN ZONDER DRIJFKRACHT
- 52 TIJDENS GELIJK WELKE ANDERE BEHANDELINGEN
- 60 BLOOTSTELLING AAN OF CONTACT MET KOUDE OF WARMTE
- 71 HOOGSPANNING
- 72 LAAGSPANNING
- 81 CONTACT DOOR INADEMING, OPNEMING OF OPSLORPING VAN ...

- 82 BLOOTSTELLING AAN IONISERENDE STRALINGEN
- 83 BLOOTSTELLING AAN ANDERE STRALINGEN DAN IONISERENDE (INFRARODE, ENZ.)
- 90 ANDERE VORMEN VAN ONGEVAL DIE NIET IN EEN ANDERE RUBRIEK ...

DESCR

CHUTES DE PERSONNES AVEC DENIVELLATION
CHUTES DE PERSONNES DE PLAIN-PIED
EBOULEMENT
ECROULEMENT
CHUTES D'OBJETS EN COURS DE MANUTENTION (BRIQUES, ETC)

AUTRES CHUTES D'OBJETS
MARCHE SUR DES OBJETS
CONTACT AVEC DES OBJETS IMMOBILES (A L'EXCLUSION DES
CHOCS DUS ...)
CONTACT AVEC DES OBJETS MOBILES (Y COMPRIS PROJECTION
D'OBJETS, ...
COINCAGE DANS UN OBJET OU ENTRE DES OBJETS
AU COURS DE MANUTENTION SANS FORCE MOTRICE
AU COURS DE TOUTE AUTRE CIRCONSTANCE
EXPOSITION A OU CONTACT AVEC LA CHALEUR OU LE FROID
HAUTE TENSION
BASSE TENSION
CONTACT PAR INHALATION, PAR INGESTION OU PAR ABSORPTION
...
EXPOSITION A DES RADIATIONS IONISANTES
EXPOSITION A DES RADIATIONS AUTRES QU'IONISANTES
(INFRAROUGES, ETC)
AUTRES FORMES D'ACCIDENTS QU'IL EST IMPOSSIBLE DE
CLASSER AILLEURS

FAT: scenario 1 - FAT 1 - Annexe numéro fat1s02: Facteur matériel
Version: 2004/2

Date de publication:

26/05/2004

Contenu de l'annexe: 



AN2003-2-NL-FRfat1s02.p



AN2003-2-NL-FRfat1s02.)

ARABB	OMSCHR	DESCR
110	MECHANISCHE RISICO'S VAN DE DRIJFMACHINES OF GENERATOREN, ...	RISQUES MECANIKES DES MACHINES MOTRICES OU GENERATRICES
120	OVERBRENGINGSORGANEN	ORGANES DE TRANSMISSION
131	PERSEN	PRESSES
132	METAALSCHAREN EN SOORTGELIJKE MACHINES	CISAILLES ET MACHINES SIMILAIRES
133	SLIJPMACHINES	MACHINES A MEULER
134	WALSEN	LAMINOIRS
135	CIRKELZAGEN	SCIES CIRCULAIRES
136	ANDERE ZAGEN	AUTRES SCIES
137	HOUTFREESMACHINES	TOUPIES
138	VLAKBANKEN EN VANDIKTEBANKEN	DEGAUCHISSEUSES ET RABOTEUSES
139	BEWERKINGS- EN FABRICATIEMACHINES	AUTRES MACHINES D'USINAGE, DE FACONNAGE ET DE FABRICATION
140	SPECIFIEKE LANDBOUWMACHINES	MACHINES SPECIFIQUEMENT AGRICOLES
141	PIKMACHINES, MET INBEGRIJF VAN DE PIKDORSERS	MOISSONNEUSES, Y COMPRIS LES MOISSONNEUSES-BATTEUSES
142	DORSMACHINES	BATTEUSES
149	ANDERE	AUTRES
150	MACHINES VOOR HET UITVOEREN VAN WERK IN DE MIJN (ONDERGRONDSE MACHINES)	MACHINES DU TRAVAIL DE LA MINE (MACHINES DE FOND)
151	BOORMACHINES EN PANZERS	HAVEUSES ET PANZERS
159	ANDERE	AUTRES
190	ANDERE MACHINES EN TOESTELLEN DIE EIGEN ZIJN AAN DE ACTIVITEIT ...	AUTRES MACHINES ET ENGINS SPECIFIQUES A L'ACTIVITE EXERCEE PAR ...
210	HEFWERKTUIGEN	APPAREILS DE LEVAGE
211	KRANEN	GRUES
212	ROLBRUGGEN, PORTAALKRANEN	PONTS ROULANTS, PONTS PORTIQUES
213	LIFTEN, GOEDERENLIFTEN	ASCENSEURS, MONTE-CHARGE
214	LIEREN	TREUILS
215	TAKELS	PALANS
216	HEFTRUCKS	CHARIOTS AUTOLEVEURS
219	ANDERE	AUTRES
221	OPENBAAR NET	RESEAU PUBLIC
222	PRIVAAT NET	RESEAU PRIVE
231	MOTORVOERTUIGEN	VEHICULES A MOTEUR
232	VOERTUIGEN ZONDER MOTOR	VEHICULES SANS MOTEUR
240	VERVOERMIDDELEN TE WATER	MOYENS DE TRANSPORT PAR EAU
290	ANDERE VERVOERMIDDELEN	AUTRES MOYENS DE TRANSPORT
291	TRANSPORTEURS BOVEN DE GROND MET KABEL	TRANSPORTEURS AERIENS A CABLE

ARABB	OMSCHR	DESCR
292	MECHANISCHE TRANSPORTEURS, MET UITZONDERING VAN DE TRANSPORTEURS...	TRANSPORTEURS MECANIKES, A L'EXCLUSION DES TRANSP. AERIENS A CABLE
293	VERVOERMIDDELEN DOOR OPZUIGING OF MET SAMENGEPERST GAS	MOYENS DE TRANSPORT PAR SUCCION OU PAR GAZ COMPRI ME
299	ANDERE VERVOERMIDDELEN DAN DEZE OPGESOMD IN DE RUBRIEKEN 291 T.E.M. 293	AUTRES MOYENS DE TRANSPORT QUE CEUX DES RUBRIQUES 291 JUSQU'A 293
300	ANDER MATERIEEL	AUTRES MATERIELS
310	TOESTELLEN ONDER DRUKKING OF ONDER DEPRESSIE	APPAREILS SOUS PRESSION OU EN DEPRESSION
311	STOOMKETELS	CHAUDIERES
312	RECIPIENTEN	RECIPIENTS
313	LEIDINGEN EN BIJBEGORIGHEDEN	CANALISATIONS ET ACCESSOIRES
314	GASFLESSEN	BOUTEILLES A GAZ
319	ANDERE TOESTELLEN ONDER DRUKKING OF ONDER DEPRESSIE	AUTRES APPAREILS SOUS PRESSION OU EN DEPRESSION
320	OVENS, HAARDEN, DROOGOSENS EN ANDERE INSTALLATIES DIE WARMTE UITSTR.	FOURS,FOYERS,ETUVES ET AUTRES INSTALLATIONS DEGAGEANT DE LA CHALEUR
330	INSTALLATIES WAAR KOUDE GEPRODUCEERD OF GEBRUIKT WORDT	INSTALLATIONS DE PRODUCTION ET D'UTILISATION DU FROID
341	VERVOER VAN STROOM	TRANSPORT DE COURANT
342	HANDWERKTUIGEN	OUTILS A MAIN
349	ALLE ANDERE ELEKTRISCHE MACHINES,-TOESTELLEN EN INSTALLATIES	TOUTES AUTRES MACHINES, APPAREILS ET INSTALLATIONS ELECTRIQUES
351	ALLEEN DOOR MENSELIJKE KRACHT BEWOGEN	MUS EXCLUSIVEMENT PAR LA FORCE DE L'HOMME
352	BEWOGEN DOOR EEN ANDERE KRACHT DAN DE MENSELIJKE	MUS PAR UNE FORCE AUTRE QUE CELLE DE L'HOMME
360	LADDERS, VERPLAATSBARE LEUNINGEN, VOETBANKJES, ENZ.	ECHELLES, RAMPES MOBILES, ESCABEAUX
370	STELLINGEN	ECHAFAUDAGES
390	ANDER MATERIEEL NIET ELDERS GERANGSCHIKT	AUTRES MATERIELS NON CLASSES AILLEURS
410	SPRINGSTOFFEN	EXPLOSIFS
420	GASSEN, STOOM, ROOK	GAZ, VAPEURS, FUMES
430	SCHEIKUNDIGE STOFFEN, VASTE EN VLOEIBARE	SUBSTANCES CHIMIQUES, SOLIDES ET LIQUIDES
440	STOF, VLIEGENDE DEELTJES, SCHERVEN	POUSSIERES, FRAGMENTS VOLANTS, ECLATS
451	IONISERENDE STRALINGEN	RADIATIONS IONISANTES
459	ANDERE STRALINGEN	AUTRES RADIATIONS
460	MATERIALEN	MATERIAUX
510	WERK- EN DOORGANGSOPPERVLAKTEN. GRONDOPPERVLAKTEN	SURFACES DE TRAVAIL ET DE CIRCULATION. SOLS
520	HINDERNISSEN, OPENINGEN IN DE GRONDOPPERVLAKTEN (PUTTEN, KUILEN)	OBSTACLES, OUVERTURES DANS LES SOLS (TROUPS, FOSSES)
530	TRAPPEN, LEUNINGEN, TREDEN	ESCALIERS, RAMPES, MARCHES

ARABB	OMSCHR	DESCR
540	WIND OF BLIKSEM	VENT OU FOUDRE
550	TE WEERHOUDEN VOOR ONDERGRONDSE WERKMIDDENS	A RESERVER POUR MILIEUX DE TRAVAIL SOUTERRAINS
610	DIEREN	ANIMAUX
690	ANDERE MATERIELE AGENTIA DIE IN GEEN ANDERE RUBRIEK ...	AUTRES AGENTS MATERIELS QU'IL A ETE IMPOSSIBLE DE CLASSER AILLEURS

FAT: scenario 1 - FAT 1 - Annexe numéro fat1s03: Liste des mutualités
Version: 2004/2

Date de publication:

26/05/2004

Contenu de l'annexe: 



Fat1s03.pdf



Fat1s03.xls

Nummer van het ziekenfonds / Numéro de la mutualité	Naam van het ziekenfonds NI	Nom de la mutualité Fr	Adres van het ziekenfonds NI	Adresse de la mutualité Fr
100	Landsbond der Christelijke Mutualiteiten	Alliance Nationale des Mutualités Chrétiennes	Haachtsesteenweg 579 postbus 40 1030 Schaarbeek	Chaussée de Haecht 579 boîte 40 1030 Schaarbeek
101	Christelijke Mutualiteit van het arrondissement Antwerpen		Molenbergstraat 2 2000 Antwerpen	
104	Christelijke Mutualiteit van het arrondissement Mechelen		Antwerpsesteenweg 261 2800 Mechelen	
105	Christelijke Mutualiteit van het arrondissement Turnhout		Korte Begijnenstraat 22 2300 Turnhout	
107	Verbond M.R.B. - Verbond van mutualiteiten, Ziekteverzekering, Alle risico's in België	Fédération M.R.B. - Fédération mutualiste d'Assurance maladie, tous Risques en Belgique	Sint-Lazaruslaan 2 bus 2 1210 Sint-Joost-ten-Node	Boulevard Saint-Lazare 2 boîte 2 1210 Saint-Josse-ten-Noode
108	Christelijk Ziekenfonds - St. -Pietersbond		Platte Lostraat 541 3010 Kessel-Lo	
109		Caritas - Fédération des Mutualités Chrétiennes du Brabant Wallon		Boulevard des Archers 54 1400 Nivelles
110	Christelijke Mutualiteit		Oude Burg 19 8000 Brugge	
111	Christelijke Mutualiteit Zuid-West-Vlaanderen		Sint-Janslaan 10 8500 Kortrijk	
112	Christelijke Mutualiteit Oostende - Veurne - Diksmuide		Ieperstraat 12 8400 Oostende	
113	Christelijke Mutualiteit Roeselaere - Tielt		Henri Horriestraat 35 8800 Roeselare	
120	CM Midden Vlaanderen		Peperstraat 6 9000 Gent	
121	Christelijke Mutualiteit van het land van Waas en Dendermonde		De Castrodreef 1 9100 Sint-Niklaas	
126	Christelijk Ziekenfonds Sint-Michielsbond		Haachtsesteenweg 1805 1130 Haren	
128		Mutualité Chrétienne du Centre, de Charleroi et de Thudinie		Rue du Douaire 40 6150 Anderlues
129		Mutualité Chrétienne Hainaut-Picardie		Rue St-Brice 44 7500 Tournai
130		Mutualité Chrétienne de Liège		Place du XX Août 38 4000 Liege
131	Christelijke mutualiteit Limburg		Prins-Bisschopssingel 75 3500 Hasselt	
132		Mutualité Chrétienne de la Province de Luxembourg		Rue Netzer 23 6700 Arlon
134		Mutualité Chrétienne de Namur		Rue du Lombard 8 5000 Namur
135		Mutualité chrétienne Saint-Michel		Boulevard Anspach 111-115 1000 Bruxelles

Nummer van het ziekenfonds / Numéro de la mutualité	Naam van het ziekenfonds NI	Nom de la mutualité Fr	Adres van het ziekenfonds NI	Adresse de la mutualité Fr
137		Mutualité chrétienne des arr. judiciaires de Verviers et d' Eupen		Rue Laoureux 25-29 4800 Verviers
200	Landsbond van de Neutrale Ziekenfondsen	Union Nationales des Mutualités Neutres	Charleroisesteenweg 145 1060 Sint-Gillis	Chaussée de Charleroi 145 1060 Saint-Gilles
203	Verbond van Onafhankelijke Ziekenfondsen		Antwerpsestraat 145 2500 Lier	
206	Vrij Verbond der Neutrale Mutualiteiten	Fédération Libre des Mutualités Neutres	Tervurenlaan 68-70 1040 Etterbeek	Avenue de Tervuren 68-70 1040 Etterbeek
216		Mutualité Neutre du Hainaut		Avenue de Waterloo 23 6000 Charleroi
226		Mutualité Neutre de la Santé		Rue de Chestret 4-6 4000 Liege
228		Société Royale "La Mutualité Neutre de Verviers et arrondissement"		Place Verte 41 4800 Verviers
230		Mutualia - Mutualité Neutre		Rue de la Concorde 37 boîte 1 4800 Verviers
232		Mutualité Neutre Namur - Luxembourg		Rue des Dames Blanches 24 5000 Namur
235	Vlaams Neutraal Ziekenfonds		Statieplein 12 9300 Aalst	
236	Vlaams Neutraal Ziekenfonds - Vlaanderen		Hoogstratenplein 1 2800 Mechelen	
300	Nationaal Verbond van Socialistische Mutualiteiten	Union Nationale des Mutualités Socialistes	St.-Jansstraat 32-38 1000 Brussel	Rue Saint-Jean 32-38 1000 Bruxelles
304	De VoorZorg, Socialistische Mutualiteit van de provincie Antwerpen		Belgiëlei 22-24 2018 Antwerpen	
305		Mutualité Socialiste du Brabant Wallon		Chaussée de Mons 228 1480 Tubize
306	Federatie van Socialistische Mutualiteiten van Brabant	Fédération des Mutualités Socialistes du Brabant	Zuidstraat 111 1000 Brussel	Rue du Midi 111 1000 Bruxelles
307	Ziekenfonds van Vervoer en Verkeer	Mutualité du Transport et des Communications	Maurice Lemonnierlaan 41-47 1000 Brussel	Boulevard Maurice Lemonnier 41-47 1000 Bruxelles
309	Bond Moyson West-Vlaanderen		President Kennedypark 2 8500 Kortrijk	
311	Bond Moyson Oost-Vlaanderen		Vrijdagmarkt 10 9000 Gent	
314		Mutualités Socialistes du Hainaut Occidental		Rue du Fort 48 7800 Ath
315		Fédération des Mutualités socialistes du Borinage		Rue Chisaire 10 7000 Mons
316		Fédération des Mutualités socialistes du Centre et de Soignies		Rue Ferrer 114 7170 La Hestre
317		Fédération des Mutualités socialistes du Bassin de Charleroi		Avenue des Alliés 2 6000 Charleroi

Nummer van het ziekenfonds / Numéro de la mutualité	Naam van het ziekenfonds NI	Nom de la mutualité Fr	Adres van het ziekenfonds NI	Adresse de la mutualité Fr
319		Fédération des Mutualités Socialistes et Syndicales de la province de Liège		Rue Douffet 36 4020 Liège
321		Fédération de l'Union Mutualiste Verviétoise		Pont Saint-Laurent 25 boîte 1-2 4800 Verviers
322	"De Voorzorg" Mutualiteitsverbond van Limburg		Capucienenstraat 10 3500 Hasselt	
323		Mutualité Socialiste du Luxembourg		Place de la Mutualité 1 6870 Saint-Hubert
324		Fédération Mutualiste socialiste des arrondissements de Dinant-Philippeville et des communes limitrophes		Rue de France 35 5600 Philippeville
325		Fédération Mutualiste socialiste de l'arrondissement de Namur		Chaussée de Waterloo 182 5002 Saint-Servais
400	Landsbond van Liberale Mutualiteiten	Union Nationale des Mutualités Libérales	Livornostraat 25 1050 Elsene	Rue de Livourne 25 1050 Ixelles
401	Liberale Mutualiteit provincie Antwerpen		Lange Nieuwstraat 109 2000 Antwerpen	
403	Liberale Mutualiteit van Brabant	Mutualité Libérale du Brabant	Koninginneplein 51-52 1030 Schaarbeek	Place de la Reine 51-52 1030 Schaarbeek
404	Westvlaams Liberaal Ziekenfonds		Revillpark 1 8000 Brugge	
407	Liberale Mutualiteit van Oost-Vlaanderen		Brabantdam 109 9000 Gent	
409		Mutualité Libérale - Centre - Charleroi - Mons		Rue Anatole France 12-14 7100 La Louvière
413		Mutualité Libérale des arrondissements de Tournai-Ath-Mouscron et de Dour		Rue Childéric 15 7500 Tournai
414		Mutualité Libra		Boulevard Frère-Orban 45-46 4000 Liège
415	Liberale Mutualiteit Limburg		Geraetsstraat 20 3500 Hasselt	
416		Mutualité Libérale de la province de Namur		Rue Bas de la Place 35 5000 Namur
417	Liberale Mutualiteit - Vlaams Gewest		Prielstraat 22 1730 Asse	
418		Mutualité Libérale du Luxembourg		Avenue de la Gare 5 6700 Arlon
500	Landsbond van de Onafhankelijke Ziekenfondsen	Union Nationale des Mutualités Libres	St-Huibrechtsstraat 19 1150 Sint-Pieters-Woluwe	Rue St-Hubert 19 1150 Woluwe-Saint-Pierre
501	Onafhankelijk Ziekenfonds 501		Arenbergstraat 22 2000 Antwerpen	
506		Mutualité Professionnelle et Libre de la Région Wallonne		Rue Natalis 47B 4020 Liège
509	EUROMUT Onafhankelijk ziekenfonds	EUROMUT Mutualité libre	Louis Mettwielaan 74-76 1080 Sint-Jans-Molenbeek	Boulevard Louis Mettwie 74-76 1080 Molenbeek-Saint-Jean

Nummer van het ziekenfonds / Numéro de la mutualité	Naam van het ziekenfonds NI	Nom de la mutualité Fr	Adres van het ziekenfonds NI	Adresse de la mutualité Fr
515				
516	Ziekenfonds SECUREX	Mutualité SECUREX	Genèvestraat 4 1140 Evere	Rue de Genève 4 1140 Evere
526	PARTENA Onafhankelijk Ziekenfonds Vlaanderen		Coupure (links) 103 9000 Gent	
527	PARTENA - Onafhankelijk Ziekenfonds	PARTENA - Mutualité libre	Anspachlaan 1 1000 Brussel	Boulevard Anspach 1 1000 Bruxelles
600	Hulpkas voor Ziekte-en Invaliditeitsverzekering	Caisse Auxiliaire d'Assurance Maladie-Invalidité	Troonstraat 30 bus A 1000 Brussel	Rue du Trône 30 boîte A 1000 Bruxelles
601	Gewestelijke dienst Antwerpen		Maritiem Huis - Olijftakstraat 7-13 2060 Antwerpen	
602	Gewestelijke dienst Brabant	Office Régional du Brabant	Troonstraat 30 1000 Brussel	Rue du Trône 30 1000 Bruxelles
603	Gewestelijke dienst West-Vlaanderen		Leemputstraat 14 8000 Brugge	
604	Gewestelijke dienst Oost-Vlaanderen		Franklin Rooseveltlaan 91 9000 Gent	
605		Office Régional du Hainaut Section de Mons		Rue des Belneux 12 7000 Mons
606		Office régional de Liège		Rue des Augustins 18 4000 Liège
607	Gewestelijke dienst Limburg		Runkstersteenweg 75/1 3500 Hasselt	
608		Office régional du Luxembourg		Rue des Martyrs 46 6700 Arlon
609		Office régional de Namur		Rue de Gembloux 189 5002 Saint-Servais
610		Office régional d'Eupen Section d'Eupen		Rue Neuve 42 4700 Eupen
615		Office régional du Hainaut Section de Charleroi		Rue Léon Bernus 64 6000 Charleroi
620		Office régional d'Eupen Section de Malmédy		Rue Abbé Peters 48 4960 Malmédy
630		Office régional d'Eupen Section Malmédy - St-Vith		Kirchstrasse 1 4780 Sankt-Vith
900	Kas der Geneeskundige Verzorging van de Nationale Maatschappij der Belgische Spoorwegen	Caisse des Soins de santé de la Société Nationale des Chemins de Fer Belges	Frankrijkstraat 85 1060 Sint-Gillis	Rue de France 85 1060 Saint-Gilles
910	Kas der geneeskundige verzorging van de NMBS Gewestelijk Geneeskundig Centrum	Caisse des Soins de santé de la SNCB Centre Médical Régional	Vooruitgangsstraat 86 1030 Schaarbeek	Rue du Progrès 86 1030 Schaerbeek
920	Kas der geneeskundige verzorging van de NMBS Gewestelijk Geneeskundig Centrum		Koningin Astridlaan 68 3500 Hasselt	

Nummer van het ziekenfonds / Numéro de la mutualité	Naam van het ziekenfonds NI	Nom de la mutualité Fr	Adres van het ziekenfonds NI	Adresse de la mutualité Fr
930	Kas der geneeskundige verzorging van de NMBS Gewestelijk Geneeskundig Centrum		Stationsplein 5 8000 Brugge	
940		Caisse des Soins de santé de la SNCB Centre Médical Régional		Boulevard du Nord 60 5000 Namur
950		Caisse des Soins de santé de la SNCB Centre Médical Régional		Place Léopold 1 7000 Mons

NUMERO DU BLOC: 90004	VERSION: 2004/2	DATE DE PUBLICATION: 26/05/2004
-----------------------	-----------------	---------------------------------

Travail
(Label XML : Work)

DESCRIPTION: Bloc fonctionnel qui fournit des informations sur la fonction de l'intéressé.

CONTENU (ZONES): 00244 - LA VICTIME TRAVAILLAIT-ELLE POUR UN EMPLOYEUR TRAVAILLANT EN SOUS-TRAITANCE ?
00260 - LA DATE DE FIN DU CONTRAT DE TRAVAIL EST-ELLE CONNUE ?
00262 - DATE DE FIN DU CONTRAT DE TRAVAIL
00265 - LA VICTIME EST-ELLE UN TRAVAILLEUR INTÉRIMAIRE ?
00267 - NUMÉRO DIMONA DE LA VICTIME
00368 - CODE CIPT DE LA VICTIME
00369 - PROFESSION ORDINAIRE DANS L'ENTREPRISE
00370 - CODE PAYS DU LIEU DE TRAVAIL NORMAL DE LA VICTIME
00371 - CODE POSTAL DU LIEU DE TRAVAIL NORMAL DE LA VICTIME
00373 - ATELIER
CHANTIER
SECTION
SERVICE
DÉPARTEMENT OU SECTION OU LA VICTIME EXERCE NORMALEMENT SA PROFESSION

BLOCS LIES: 90107 - Entreprise utilisatrice

CARDINALITE MIN.: 1
CARDINALITE MAX: 1

PRESENCE
***CONDITION:** INDISPENSABLE
***LIMITATIONS**
SUPPLEMENTAIRES:

CODE ANOMALIE SUR ACCUSE DE RECEPTION:

Intitulé anomalie	Code anomalie	Gravité
Non présent	90004-001	B
Erreur de séquence	90004-091	B

NUMERO DU BLOC: 90016	VERSION: 2004/2	DATE DE PUBLICATION: 26/05/2004
-----------------------	-----------------	---------------------------------

Reprise du travail
(Label XML : WorkRecovery)

DESCRIPTION:

CONTENU (ZONES): 00128 - DATE DE REPRISE DU TRAVAIL

BLOCS LIES:

CARDINALITE MIN.: 0

CARDINALITE MAX: 1

PRESENCE

***CONDITION:** OBLIGATOIRE SI IdentificationOfRisk = "002" OU si WorkRecoveryDateKnow = "1" (oui).

***LIMITATIONS**

SUPPLEMENTAIRES:

CODE ANOMALIE SUR ACCUSE DE RECEPTION:

Intitulé anomalie	Code anomalie	Gravité
Non présent	90016-001	B
Erreur de séquence	90016-091	B

NUMERO DU BLOC: 90017	VERSION: 2004/2	DATE DE PUBLICATION: 26/05/2004
-----------------------	-----------------	---------------------------------

Personne physique
(Label XML : NaturalPerson)

DESCRIPTION: Bloc fonctionnel permettant de déclarer les données d'identification d'une personne physique.

CONTENU (ZONES):

- 00023 - NUMÉRO DE SUITE PERSONNE PHYSIQUE
- 00024 - NUMÉRO D'IDENTIFICATION DE LA SÉCURITÉ SOCIALE - NISS
- 00167 - NUMÉRO DE LA CARTE D'IDENTITÉ SOCIALE
- 00025 - NOM DU TRAVAILLEUR
- 00026 - PRÉNOM DU TRAVAILLEUR
- 00027 - INITIALE DU DEUXIÈME PRÉNOM DU TRAVAILLEUR
- 00028 - DATE DE NAISSANCE DU TRAVAILLEUR
- 00168 - COMMUNE - LIEU DE NAISSANCE DU TRAVAILLEUR
- 00169 - CODE PAYS DU LIEU DE NAISSANCE DU TRAVAILLEUR
- 00029 - SEXE DU TRAVAILLEUR
- 00030 - RUE DU TRAVAILLEUR
- 00031 - NUMÉRO DE L'ADRESSE DU TRAVAILLEUR
- 00032 - BOÎTE AUX LETTRES DU TRAVAILLEUR
- 00033 - CODE POSTAL DU TRAVAILLEUR
- 00034 - COMMUNE DU TRAVAILLEUR
- 00035 - CODE PAYS DU TRAVAILLEUR
- 00119 - NATIONALITÉ DU TRAVAILLEUR
- 00615 - RÉFÉRENCE UTILISATEUR - PERSONNE PHYSIQUE

BLOCS LIES: 90063 - Lien ligne travailleur

CARDINALITE MIN.: 1

CARDINALITE MAX: 1

PRESENCE

***CONDITION:** INDISPENSABLE

***LIMITATIONS**

SUPPLEMENTAIRES:

CODE ANOMALIE SUR ACCUSE DE RECEPTION:

Intitulé anomalie	Code anomalie	Gravité
Non présent	90017-001	B
Erreur de séquence	90017-091	B
Pas identifiable	90017-151	B
D'après le fichier du personnel, la déclaration n'est pas permise pour le travailleur et la période donnés.	90017-152	B

NUMERO DU BLOC: 90022	VERSION: 2004/2	DATE DE PUBLICATION: 26/05/2004
-----------------------	-----------------	---------------------------------

Adresse
(Label XML : Address)

DESCRIPTION: Bloc fonctionnel permettant de spécifier complètement une adresse.

CONTENU (ZONES): 00517 - RUE
00518 - NUMÉRO DE L'ADRESSE
00519 - BOÎTE AUX LETTRES
00520 - CODE POSTAL
00522 - COMMUNE
00523 - CODE PAYS

BLOCS LIÉS: 90023 - Description de l'adresse

CARDINALITE MIN.: 0
CARDINALITE MAX: 1

PRESENCE

***CONDITION:** Obligatoire s'il s'agit de l'adresse de correspondance de la victime

***LIMITATIONS**

SUPPLEMENTAIRES:

CODE ANOMALIE SUR ACCUSE DE RECEPTION:

Intitulé anomalie	Code anomalie	Gravité
Erreur de séquence	90022-091	B

NUMERO DU BLOC: 90023	VERSION: 2004/2	DATE DE PUBLICATION: 26/05/2004
-----------------------	-----------------	---------------------------------

Description de l'adresse
(Label XML : AddressDescription)

DESCRIPTION: Bloc fonctionnel qui indique à qui appartient l'adresse et de quel type d'adresse il s'agit.

CONTENU (ZONES): 00516 - TYPE D'ADRESSE

BLOCS LIES:

CARDINALITE MIN.: 1

CARDINALITE MAX: 1

PRESENCE

***CONDITION:** INDISPENSABLE

***LIMITATIONS**

SUPPLEMENTAIRES:

CODE ANOMALIE SUR ACCUSE DE RECEPTION:

Intitulé anomalie	Code anomalie	Gravité
Non présent	90023-001	B
Erreur de séquence	90023-091	B

NUMERO DU BLOC: 90024	VERSION: 2004/2	DATE DE PUBLICATION: 26/05/2004
-----------------------	-----------------	---------------------------------

Accident
(Label XML : Accident)

DESCRIPTION: Bloc fonctionnel qui décrit l'accident de travail et les circonstances dans lesquelles il s'est produit.

"Zone ajoutée"

CONTENU (ZONES):

00237 - DATE DE L'ACCIDENT
00238 - LES HEURES / MINUTES DE L'ACCIDENT SONT-ELLES CONNUES ?
00239 - HEURE / MINUTES DE L'ACCIDENT
00240 - NATURE DE L'ACCIDENT
00252 - LA VICTIME EXERÇAIT-ELLE AU MOMENT DE L'ACCIDENT UNE ACTIVITÉ DANS LE CADRE DE SA PROFESSION NORMALE ?
00254 - DANS LA NÉGATIVE, QUELLE ACTIVITÉ EXERÇAIT-ELLE ?
00570 - HEURE - DÉBUT DES HEURES DE TRAVAIL NORMALES DE LA VICTIME LE JOUR DE L'ACCIDENT
00248 - HEURE PAUSE DE
00251 - HEURE PAUSE JUSQUE
00253 - HEURE - FIN DES HEURES DE TRAVAIL NORMALES DE LA VICTIME LE JOUR DE L'ACCIDENT
00241 - CODE PAYS DU LIEU DE L'ACCIDENT
00242 - CODE POSTAL DU LIEU DE L'ACCIDENT
00243 - COMMUNE DU LIEU DE L'ACCIDENT
00246 - DANS QUEL ENVIRONNEMENT OU DANS QUEL TYPE DE LIEU DE TRAVAIL LE TRAVAILLEUR SE TROUVAIT-IL AU MOMENT DE L'ACCIDENT ? VEUILLEZ PRÉCISER LE LIEU
00247 - DATE DE NOTIFICATION DE L'ACCIDENT À L'EMPLOYEUR PAR LA VICTIME
00249 - HEURE DE LA NOTIFICATION DE L'ACCIDENT À L'EMPLOYEUR PAR LA VICTIME
00250 - TYPE DE TRAVAIL QUE LE TRAVAILLEUR ÉTAIT EN TRAIN D'EXÉCUTER, TÂCHE QU'IL ÉTAIT EN TRAIN DE RÉALISER LORSQUE L'ACCIDENT S'EST PRODUIT ? VEUILLEZ PRÉCISER LE TYPE DE TRAVAIL
00255 - QUE FAISAIT LE TRAVAILLEUR AU MOMENT DE LA SURVENANCE DE L'ACCIDENT ? VEUILLEZ PRÉCISER L'ACTIVITÉ SPÉCIFIQUE ET LES OBJETS ÉVENTUELLEMENT CONCERNÉS
00256 - QUELS ÉVÉNEMENTS DÉVIANTS PAR RAPPORT AU COURS NORMAL DU TRAVAIL ONT DONNÉ LIEU À L'ACCIDENT ? VEUILLEZ PRÉCISER TOUS LES ÉVÉNEMENTS ANORMAUX AINSI QUE LES OBJETS CONCERNÉS S'ILS JOUENT OU ONT JOUÉ UN RÔLE DANS L'ÉVÉNEMENT ANORMAL
00257 - CODE DU DERNIER ÉVÉNEMENT DÉVIAANT
00258 - CODE DE L'OBJET CONCERNÉ PAR L'ÉVÉNEMENT DÉVIAANT
00113 - CODE DE LA FORME DE L'ACCIDENT
00115 - CODE DU FACTEUR MATÉRIEL
00261 - ANNÉE DE LA FICHE D'ACCIDENTS
00263 - NUMÉRO D'ORDRE DE LA FICHE ACCIDENTS
00753 - DESCRIPTION SIMPLIFIÉE DE L'ACCIDENT

BLOCS LIES: 90039 - Conséquences économiques; 90038 - Conséquences médicales; 90035 - Classification

CARDINALITE MIN.: 1
CARDINALITE MAX.: 1

PRESENCE
***CONDITION:** INDISPENSABLE

***LIMITATIONS**
SUPPLEMENTAIRES:

CODE ANOMALIE SUR ACCUSE DE RECEPTION:

Intitulé anomalie	Code anomalie	Gravité
Non présent	90024-001	B
Erreur de séquence	90024-091	B

NUMERO DU BLOC: 90027	VERSION: 2004/2	DATE DE PUBLICATION: 26/05/2004
------------------------------	------------------------	--

Assurance
(Label XML : Insurance)

DESCRIPTION: Bloc fonctionnel pour l'identification de la police d'accident de travail d'application à l'accident.

CONTENU (ZONES): 00275 - NUMÉRO D'IDENTIFICATION DE L'ASSUREUR LÉGAL
00277 - NUMÉRO DE POLICE DE L'ASSUREUR LÉGAL
00278 - VOTRE ASSUREUR UTILISE-T-IL UNE SUBDIVISION SUPPLÉMENTAIRE
APPLICABLE POUR CET ACCIDENT SPÉCIFIQUE POUR LE NUMÉRO DE POLICE
MENTIONNÉ ?
00281 - NUMÉRO DE LA SUBDIVISION
00283 - CODE TARIF DE LA VICTIME EN ACCORD AVEC LA POLICE D'ASSURANCE

BLOCS LIES:

CARDINALITE MIN.: 1
CARDINALITE MAX: 1

PRESENCE

***CONDITION:** INDISPENSABLE

***LIMITATIONS**

SUPPLEMENTAIRES:

CODE ANOMALIE SUR ACCUSE DE RECEPTION:

Intitulé anomalie	Code anomalie	Gravité
Non présent	90027-001	B
Erreur de séquence	90027-091	B

NUMERO DU BLOC: 90028	VERSION: 2004/2	DATE DE PUBLICATION: 26/05/2004
-----------------------	-----------------	---------------------------------

Assurance tiers responsable
(Label XML : InsuranceThirdResponsible)

DESCRIPTION: Bloc fonctionnel pour les données relatives à l'assurance du tiers responsable.

CONTENU (ZONES): 00287 - NUMÉRO DE LA POLICE DE RESPONSABILITÉ DU TIERS PRÉSUMÉ RESPONSABLE
00571 - NOM DE L'ASSUREUR DU TIERS PRÉSUMÉ RESPONSABLE

BLOCS LIES: 90022 - Adresse

CARDINALITE MIN.: 0
CARDINALITE MAX: 1

PRESENCE
***CONDITION:** FACULTATIF
***LIMITATIONS**
SUPPLEMENTAIRES:

CODE ANOMALIE SUR ACCUSE DE RECEPTION:

Intitulé anomalie	Code anomalie	Gravité
Erreur de séquence	90028-091	B

NUMERO DU BLOC: 90031	VERSION: 2004/2	DATE DE PUBLICATION: 26/05/2004
-----------------------	-----------------	---------------------------------

Base calcul complémentaire indemnité
(Label XML : SupplementaryCalculationBaseAllowance)

DESCRIPTION: Bloc fonctionnel permettant de déclarer des informations supplémentaires utilisées par certains secteurs pour calculer l'indemnité.

CONTENU (ZONES):
00378 - CODE PRIME DE FIN D'ANNÉE
00387 - MONTANT CORRESPONDANT AU CODE PRIME DE FIN D'ANNÉE
00111 - VALEUR CORRESPONDANT AU CODE PRIME DE FIN D'ANNÉE
00112 - NOMBRE D'HEURES CORRESPONDANT AU CODE PRIME DE FIN D'ANNÉE
00382 - AUTRES AVANTAGES NON VISÉS DANS UNE AUTRE RUBRIQUE
00383 - NATURE DES AVANTAGES

BLOCS LIES:

CARDINALITE MIN.: 1
CARDINALITE MAX: 1

PRESENCE
***CONDITION:** INDISPENSABLE

***LIMITATIONS**
SUPPLEMENTAIRES:

CODE ANOMALIE SUR ACCUSE DE RECEPTION:

Intitulé anomalie	Code anomalie	Gravité
Non présent	90031-001	B
Erreur de séquence	90031-091	B

NUMERO DU BLOC: 90032	VERSION: 2004/2	DATE DE PUBLICATION: 26/05/2004
-----------------------	-----------------	---------------------------------

Base calcul indemnités/allocations
(Label XML : CalculationBaseAllowance)

DESCRIPTION: Bloc fonctionnel permettant de déclarer des informations concernant la base de calcul indemnités/allocations.

CONTENU (ZONES): 00189 - UNITÉ DE TEMPS DE LA RÉMUNÉRATION
00190 - CYCLE
00191 - MONTANT DE BASE DE LA RÉMUNÉRATION
00192 - MONTANT DE BASE DE LA RÉMUNÉRATION POUR LES TRAVAILLEURS PAYÉS À L'HEURE

BLOCS LIES:

CARDINALITE MIN.: 1
CARDINALITE MAX.: 1

PRESENCE

***CONDITION:** INDISPENSABLE

***LIMITATIONS**

SUPPLEMENTAIRES:

CODE ANOMALIE SUR ACCUSE DE RECEPTION:

Intitulé anomalie	Code anomalie	Gravité
Non présent	90032-001	B
Erreur de séquence	90032-091	B

NUMERO DU BLOC: 90033	VERSION: 2004/2	DATE DE PUBLICATION: 26/05/2004
-----------------------	-----------------	---------------------------------

Changement de fonction
(Label XML : FunctionChange)

DESCRIPTION: Bloc fonctionnel permettant de déclarer si l'intéressé a éventuellement changé de fonction dans l'année qui précède l'accident de travail.

CONTENU (ZONES): 00432 - LA VICTIME A-T-ELLE CHANGÉ DE FONCTION DURANT L'ANNÉE PRÉCÉDANT L'ACCIDENT DU TRAVAIL ?
00381 - DATE DU DERNIER CHANGEMENT DE FONCTION

BLOCS LIES:

CARDINALITE MIN.: 1

CARDINALITE MAX.: 1

PRESENCE

***CONDITION:** INDISPENSABLE

***LIMITATIONS**

SUPPLEMENTAIRES:

CODE ANOMALIE SUR ACCUSE DE RECEPTION:

Intitulé anomalie	Code anomalie	Gravité
Non présent	90033-001	B
Erreur de séquence	90033-091	B

NUMERO DU BLOC: 90035	VERSION: 2004/2	DATE DE PUBLICATION: 26/05/2004
-----------------------	-----------------	---------------------------------

Classification
(Label XML : Classification)

DESCRIPTION: Bloc fonctionnel qui contient des codes risque propres à l'entreprise permettant à l'employeur d'attribuer l'accident à une partie spécifique de son entreprise.

CONTENU (ZONES): 00342 - CODE RISQUE INTERNE

BLOCS LIES:

CARDINALITE MIN.: 0

CARDINALITE MAX: 5

PRESENCE

***CONDITION:** FACULTATIF

***LIMITATIONS**

SUPPLEMENTAIRES:

CODE ANOMALIE SUR ACCUSE DE RECEPTION:

Intitulé anomalie	Code anomalie	Gravité
Erreur de séquence	90035-091	B

NUMERO DU BLOC: 90038	VERSION: 2004/2	DATE DE PUBLICATION: 26/05/2004
-----------------------	-----------------	---------------------------------

Conséquences médicales
(Label XML : MedicalConsequences)

DESCRIPTION: Bloc fonctionnel qui indique quelles sont les conséquences médicales de l'accident de travail (blessures,...).

CONTENU (ZONES):

- 00259 - COMMENT LA VICTIME S'EST-ELLE BLESSÉE - LÉSION PHYSIQUE OU PSYCHIQUE ? VEUILLEZ PRÉCISER TOUS LES DIFFÉRENTS CONTACTS AYANT PROVOQUÉ LA (LES) BLESSURE(S) AINSI QUE LES OBJETS CONCERNÉS PAR ORDRE D'IMPORTANCE
- 00280 - CODE RELATIF À LA NATURE DES LÉSIONS
- 00282 - DESCRIPTION DE LA NATURE DES LÉSIONS
- 00284 - CODE RELATIF AU SIÈGE DES LÉSIONS
- 00286 - DESCRIPTION DU SIÈGE DES LÉSIONS
- 00288 - DATE DU DÉCÈS
- 00289 - DES SOINS ONT-ILS ÉTÉ DONNÉS CHEZ L'EMPLOYEUR ?
- 00290 - DATE DES SOINS INTERNES
- 00291 - HEURE DES SOINS
- 00292 - QUALITÉ DU PRESTATAIRE
- 00293 - DESCRIPTION DE L'INTERVENTION EFFECTUÉE
- 00294 - DES SOINS ONT-ILS ÉTÉ ADMINISTRÉS PAR UN MÉDECIN EXTERNE ?
- 00308 - DATE DE L'INTERVENTION MÉDICALE PAR LE MÉDECIN EXTERNE
- 00311 - HEURE DE L'INTERVENTION MÉDICALE DU MÉDECIN EXTERNE
- 00313 - DES SOINS ONT-ILS ÉTÉ ADMINISTRÉS DANS UN HÔPITAL ?
- 00316 - DATE DE L'INTERVENTION MÉDICALE HÔPITAL
- 00317 - HEURE DE L'INTERVENTION MÉDICALE DE L'HÔPITAL

BLOCS LIÉS: 90070 - Médecin; 90062 - Hôpital

CARDINALITE MIN.: 1

CARDINALITE MAX.: 1

PRESENCE

***CONDITION:** INDISPENSABLE

***LIMITATIONS**

SUPPLEMENTAIRES:

CODE ANOMALIE SUR ACCUSE DE RECEPTION:

Intitulé anomalie	Code anomalie	Gravité
Non présent	90038-001	B
Erreur de séquence	90038-091	B

NUMERO DU BLOC: 90039	VERSION: 2004/2	DATE DE PUBLICATION: 26/05/2004
-----------------------	-----------------	---------------------------------

Conséquences économiques
(Label XML : EconomicConsequences)

DESCRIPTION: Bloc fonctionnel qui indique quelles sont les conséquences économiques de l'accident de travail (type d'incapacité, durée d'incapacité,...).

"Zone ajoutée"

CONTENU (ZONES): 00264 - CONSÉQUENCES DE L'ACCIDENT
00266 - DATE DE L'ARRÊT DE L'ACTIVITÉ PROFESSIONNELLE
00276 - HEURE DE L'ARRÊT DE L'ACTIVITÉ PROFESSIONNELLE
00272 - DURÉE PROBABLE DE L'INCAPACITÉ DE TRAVAIL TEMPORAIRE
00752 - LA DATE DE REPRISE EST-ELLE CONNUE AVEC CERTITUDE ?

"Blocs liés" sont modifiés:

BLOCS LIÉS: 90016 - Reprise du travail

CARDINALITE MIN.: 1

CARDINALITE MAX: 1

PRESENCE

***CONDITION:** INDISPENSABLE

***LIMITATIONS**

SUPPLEMENTAIRES:

CODE ANOMALIE SUR ACCUSE DE RECEPTION:

	Intitulé anomalie	Code anomalie	Gravité
	Non présent	90039-001	B
	Erreur de séquence	90039-091	B

NUMERO DU BLOC: 90040	VERSION: 2004/2	DATE DE PUBLICATION: 26/05/2004
-----------------------	-----------------	---------------------------------

Coordonnées témoin
(Label XML : CoordinatesWitness)

DESCRIPTION: Bloc fonctionnel pour les données d'identification d'un témoin.

CONTENU (ZONES): 00309 - NOM DU TEMOIN
00310 - PRÉNOM DU TÉMOIN

BLOCS LIES: 90022 - Adresse

CARDINALITE MIN.: 0

CARDINALITE MAX: 1

PRESENCE

***CONDITION:** FACULTATIF

***LIMITATIONS**

SUPPLEMENTAIRES:

CODE ANOMALIE SUR ACCUSE DE RECEPTION:

Intitulé anomalie	Code anomalie	Gravité
Erreur de séquence	90040-091	B

NUMERO DU BLOC: 90041	VERSION: 2004/2	DATE DE PUBLICATION: 26/05/2004
-----------------------	-----------------	---------------------------------

Coordonnées tiers responsable
(Label XML : CoordinatesThirdResponsible)

DESCRIPTION: Bloc fonctionnel pour les données d'identification d'un tiers responsable.

CONTENU (ZONES): 00318 - NOM DU TIERS PRÉSUMÉ RESPONSABLE
00330 - PRÉNOM DU TIERS PRÉSUMÉ RESPONSABLE

BLOCS LIÉS: 90022 - Adresse

CARDINALITE MIN.: 0

CARDINALITE MAX: 1

PRESENCE

***CONDITION:** FACULTATIF

***LIMITATIONS**

SUPPLEMENTAIRES:

CODE ANOMALIE SUR ACCUSE DE RECEPTION:

Intitulé anomalie	Code anomalie	Gravité
Erreur de séquence	90041-091	B

NUMERO DU BLOC: 90053	VERSION: 2004/2	DATE DE PUBLICATION: 26/05/2004
-----------------------	-----------------	---------------------------------

Description accident de travail
(Label XML : IndustrialAccidentDescription)

DESCRIPTION: Bloc fonctionnel ne contenant aucune donnée, uniquement une série d'autres blocs fonctionnels qui ensemble décrivent complètement l'accident de travail.

CONTENU (ZONES):

BLOCS LIES: 90024 - Accident; 90090 - Victime; 90056 - Employeur; 90080 - Présence

CARDINALITE MIN.: 1

CARDINALITE MAX: 1

PRESENCE

***CONDITION:** INDISPENSABLE

***LIMITATIONS**

SUPPLEMENTAIRES:

CODE ANOMALIE SUR ACCUSE DE RECEPTION:

	Intitulé anomalie	Code anomalie	Gravité
	Non présent	90053-001	B
	Erreur de séquence	90053-091	B

NUMERO DU BLOC: 90056	VERSION: 2004/2	DATE DE PUBLICATION: 26/05/2004
------------------------------	------------------------	--

Employeur
(Label XML : Employer)

DESCRIPTION: Bloc fonctionnel avec des données supplémentaires sur l'employeur : il s'agit de données qui n'apparaissent pas dans le bloc Déclaration Employeur.

CONTENU (ZONES): 00268 - NUMÉRO DE COMPTE AUPRÈS D'UNE INSTITUTION FINANCIÈRE
00269 - NUMÉRO DE TÉLÉPHONE DE LA PERSONNE DE CONTACT
00270 - Y A-T-IL UNE GESTION AVEC DES DÉPARTEMENTS DE PRÉVENTION ?
00271 - NUMÉRO DU DÉPARTEMENT DE PRÉVENTION DONT DÉPEND LA VICTIME

BLOCS LIES: 90071 - Mesure de prévention; 90027 - Assurance

CARDINALITE MIN.: 1

CARDINALITE MAX: 1

PRESENCE

***CONDITION:** INDISPENSABLE

***LIMITATIONS**

SUPPLEMENTAIRES:

CODE ANOMALIE SUR ACCUSE DE RECEPTION:

Intitulé anomalie	Code anomalie	Gravité
Non présent	90056-001	B
Erreur de séquence	90056-091	B

NUMERO DU BLOC: 90059	VERSION: 2004/2	DATE DE PUBLICATION: 26/05/2004
-----------------------	-----------------	---------------------------------

Formulaire
(Label XML : Form)

DESCRIPTION: Bloc fonctionnel permettant de déclarer un formulaire. Un formulaire correspond à une et une seule déclaration.

CONTENU (ZONES): 00296 - IDENTIFICATION DU FORMULAIRE
00218 - DATE DE CRÉATION DU FORMULAIRE
00299 - HEURE PRÉCISE DE CRÉATION DU FORMULAIRE
00110 - STATUT DE L'ATTESTATION
00297 - TYPE DU FORMULAIRE

"Blocs liés" sont modifiés:

BLOCS LIES: 90171 - Information sur la déclaration; 90064 - Identification du risque; 90082 - Référence;
90067 - Lien déclaration employeur

CARDINALITE MIN.: 1
CARDINALITE MAX: *

PRESENCE
***CONDITION:** INDISPENSABLE
***LIMITATIONS**
SUPPLEMENTAIRES:

CODE ANOMALIE SUR ACCUSE DE RECEPTION:

Intitulé anomalie	Code anomalie	Gravité
Non présent	90059-001	B
Erreur de séquence	90059-091	B
Formulaire non traitable	90059-163	B

NUMERO DU BLOC: 90061	VERSION: 2004/2	DATE DE PUBLICATION: 26/05/2004
-----------------------	-----------------	---------------------------------

Heures de travail perdues
(Label XML : LostWorkingHours)

DESCRIPTION: Bloc fonctionnel permettant de déclarer des informations concernant les heures de travail perdues.

CONTENU (ZONES): 00384 - NOMBRE D'HEURES DE TRAVAIL PERDUES
00379 - PERTE DE SALAIRE POUR LES HEURES DE TRAVAIL PERDUES

BLOCS LIES:

CARDINALITE MIN.: 1

CARDINALITE MAX: 1

PRESENCE

***CONDITION:** INDISPENSABLE

***LIMITATIONS**

SUPPLEMENTAIRES:

CODE ANOMALIE SUR ACCUSE DE RECEPTION:

Intitulé anomalie	Code anomalie	Gravité
Non présent	90061-001	B
Erreur de séquence	90061-091	B

NUMERO DU BLOC: 90062	VERSION: 2004/2	DATE DE PUBLICATION: 26/05/2004
------------------------------	------------------------	--

Hôpital
(Label XML : Hospital)

DESCRIPTION: Bloc fonctionnel avec les données d'identification d'un hôpital.

CONTENU (ZONES): 00334 - NUMÉRO D'IDENTIFICATION INAMI DE L'HÔPITAL
00335 - DÉNOMINATION DE L'HÔPITAL

BLOCS LIÉS: 90022 - Adresse

CARDINALITE MIN.: 0

CARDINALITE MAX: 1

PRESENCE

***CONDITION:** OBLIGATOIRE SI 00313 Des soins ont-ils été administrés dans un hôpital ? = "1" (oui).
INTERDIT dans les autres cas.

***LIMITATIONS**

SUPPLEMENTAIRES:

CODE ANOMALIE SUR ACCUSE DE RECEPTION:

Intitulé anomalie	Code anomalie	Gravité
Non présent	90062-001	B
Interdit	90062-005	B
Erreur de séquence	90062-091	B

NUMERO DU BLOC: 90063	VERSION: 2004/2	DATE DE PUBLICATION: 26/05/2004
-----------------------	-----------------	---------------------------------

Lien ligne travailleur
(Label XML : WorkerRecordLink)

DESCRIPTION: Bloc fonctionnel permettant de déclarer des informations concernant le lien de la ligne travailleur.

CONTENU (ZONES): 00036 - CATÉGORIE DE L'EMPLOYEUR
00037 - CODE TRAVAILLEUR

BLOCS LIES: 90068 - Lien occupation

CARDINALITE MIN.: 1

CARDINALITE MAX: 1

PRESENCE

***CONDITION:** INDISPENSABLE

***LIMITATIONS**

SUPPLEMENTAIRES:

CODE ANOMALIE SUR ACCUSE DE RECEPTION:

Intitulé anomalie	Code anomalie	Gravité
Non présent	90063-001	B
Erreur de séquence	90063-091	B

NUMERO DU BLOC: 90064	VERSION: 2004/2	DATE DE PUBLICATION: 26/05/2004
-----------------------	-----------------	---------------------------------

Identification du risque
(Label XML : RiskIdentification)

DESCRIPTION: Bloc fonctionnel permettant de déclarer des informations concernant l'identification du risque.

CONTENU (ZONES): 00430 - IDENTIFICATION DU RISQUE

BLOCS LIES:

CARDINALITE MIN.: 1

CARDINALITE MAX: 1

PRESENCE

***CONDITION:** Indispensable

***LIMITATIONS**

SUPPLEMENTAIRES:

CODE ANOMALIE SUR ACCUSE DE RECEPTION:

Intitulé anomalie	Code anomalie	Gravité
Non présent	90064-001	B
Erreur de séquence	90064-091	B

NUMERO DU BLOC: 90067	VERSION: 2004/2	DATE DE PUBLICATION: 26/05/2004
-----------------------	-----------------	---------------------------------

Lien déclaration employeur
(Label XML : EmployerDeclarationLink)

DESCRIPTION: Bloc fonctionnel permettant de déclarer des informations concernant le lien de la déclaration employeur.

CONTENU (ZONES): 00011 - NUMÉRO D'IMMATRICULATION ONSS
00012 - NOTION CURATELLE
00014 - NUMÉRO UNIQUE D'ENTREPRISE
00016 - CONVERSION EN RÉGIME 5

BLOCS LIES: 90017 - Personne physique

CARDINALITE MIN.: 1

CARDINALITE MAX: 1

PRESENCE

***CONDITION:** INDISPENSABLE

***LIMITATIONS**

SUPPLEMENTAIRES:

CODE ANOMALIE SUR ACCUSE DE RECEPTION:

Intitulé anomalie	Code anomalie	Gravité
Non présent	90067-001	B
Erreur de séquence	90067-091	B

NUMERO DU BLOC: 90068	VERSION: 2004/2	DATE DE PUBLICATION: 26/05/2004
-----------------------	-----------------	---------------------------------

Lien occupation
(Label XML : OccupationLink)

DESCRIPTION: Bloc fonctionnel permettant de déclarer des informations concernant le lien occupation.

"Zone ajoutée"

CONTENU (ZONES):

- 00044 - DATE DE DÉBUT DE L'OCCUPATION
- 00045 - DATE DE FIN DE L'OCCUPATION
- 00046 - NUMÉRO DE COMMISSION PARITAIRE
- 00047 - NOMBRE DE JOURS PAR SEMAINE DU RÉGIME DE TRAVAIL
- 00048 - NOMBRE MOYEN D'HEURES PAR SEMAINE DU TRAVAILLEUR
- 00049 - NOMBRE MOYEN D'HEURES PAR SEMAINE DE LA PERSONNE DE RÉFÉRENCE
- 00053 - STATUT DU TRAVAILLEUR
- 00054 - NOTION PENSIONNÉ
- 00055 - TYPE D'APPRENTISSAGE
- 00050 - TYPE DU CONTRAT
- 00056 - MODE DE RÉMUNÉRATION

BLOCS LIES: 90031 - Base calcul complémentaire indemnité; 90032 - Base calcul indemnités/allocations; 90061 - Heures de travail perdues; 90033 - Changement de fonction; 90053 - Description accident de travail

CARDINALITE MIN.: 1
CARDINALITE MAX: 1

PRESENCE
***CONDITION:** INDISPENSABLE
***LIMITATIONS**
SUPPLEMENTAIRES:

CODE ANOMALIE SUR ACCUSE DE RECEPTION:

Intitulé anomalie	Code anomalie	Gravité
Non présent	90068-001	B
Erreur de séquence	90068-091	B

NUMERO DU BLOC: 90070	VERSION: 2004/2	DATE DE PUBLICATION: 26/05/2004
-----------------------	-----------------	---------------------------------

Médecin
(Label XML : Doctor)

DESCRIPTION: Bloc fonctionnel avec les données d'identification d'un médecin.

CONTENU (ZONES): 00320 - NUMÉRO D'IDENTIFICATION INAMI DU MÉDECIN EXTERNE
00324 - NOM DU MÉDECIN EXTERNE
00323 - PRÉNOM DU MÉDECIN EXTERNE

BLOCS LIES: 90022 - Adresse

CARDINALITE MIN.: 0
CARDINALITE MAX: 1

PRESENCE

***CONDITION:** OBLIGATOIRE SI 00294 Des soins ont-ils été administré par un médecin externe ? = "1"
(oui).
INTERDIT dans les autres cas.

***LIMITATIONS SUPPLEMENTAIRES:**

CODE ANOMALIE SUR ACCUSE DE RECEPTION:

Intitulé anomalie	Code anomalie	Gravité
Non présent	90070-001	B
Interdit	90070-005	B
Erreur de séquence	90070-091	B

NUMERO DU BLOC: 90071	VERSION: 2004/2	DATE DE PUBLICATION: 26/05/2004
------------------------------	------------------------	--

Mesure de prévention
(Label XML : PreventionMeasure)

DESCRIPTION: Bloc fonctionnel pour la description des mesures préventives pour la prévention d'accidents de travail.

CONTENU (ZONES): 00273 - LES MESURES DE PRÉVENTION PRISES OU À PRENDRE POUR ÉVITER LES ACCIDENTS SIMILAIRES
00274 - CODE MESURE DE PRÉVENTION

BLOCS LIES:

CARDINALITE MIN.: 0

CARDINALITE MAX: 2

PRESENCE

***CONDITION:** FACULTATIF

***LIMITATIONS**

SUPPLEMENTAIRES:

CODE ANOMALIE SUR ACCUSE DE RECEPTION:

Intitulé anomalie	Code anomalie	Gravité
Erreur de séquence	90071-091	B

NUMERO DU BLOC: 90073	VERSION: 2004/2	DATE DE PUBLICATION: 26/05/2004
------------------------------	------------------------	--

Mutualité
(Label XML : Mutuality)

DESCRIPTION: Bloc fonctionnel permettant d'identifier la mutualité.

CONTENU (ZONES): 00118 - CODE DE LA MUTUALITÉ
00361 - DÉNOMINATION DE LA MUTUALITÉ DE LA VICTIME
00362 - NUMÉRO D'AFFILIATION DE LA VICTIME AUPRÈS DE LA MUTUELLE

BLOCS LIES: 90022 - Adresse

CARDINALITE MIN.: 0
CARDINALITE MAX: 1

PRESENCE
***CONDITION:** FACULTATIF
***LIMITATIONS**
SUPPLEMENTAIRES:

CODE ANOMALIE SUR ACCUSE DE RECEPTION:

Intitulé anomalie	Code anomalie	Gravité
Erreur de séquence	90073-091	B

NUMERO DU BLOC: 90080	VERSION: 2004/2	DATE DE PUBLICATION: 26/05/2004
------------------------------	------------------------	--

Présence
(Label XML : Presence)

DESCRIPTION: Bloc fonctionnel permettant de déclarer s'il y avait déjà un procès-verbal, un tiers ou un témoin.

CONTENU (ZONES): 00300 - UN PROCÈS-VERBAL A-T-IL ÉTÉ DRESSÉ ?
00301 - PRÉSENCE DE TÉMOINS OU DES TÉMOINS ÉTAIENT-ILS PRÉSENTS ?
00302 - UN OU PLUSIEURS TIERS PEUVENT-ILS ÊTRE TENUS POUR RESPONSABLES DE L'ACCIDENT ?

BLOCS LIES: 90081 - Procès verbal; 90087 - Témoin; 90088 - Tiers responsable

CARDINALITE MIN.: 1
CARDINALITE MAX: 1

PRESENCE
***CONDITION:** INDISPENSABLE
***LIMITATIONS**
SUPPLEMENTAIRES:

CODE ANOMALIE SUR ACCUSE DE RECEPTION:

Intitulé anomalie	Code anomalie	Gravité
Non présent	90080-001	B
Erreur de séquence	90080-091	B

NUMERO DU BLOC: 90081	VERSION: 2004/2	DATE DE PUBLICATION: 26/05/2004
-----------------------	-----------------	---------------------------------

Procès verbal
(Label XML : VerbalLawsuit)

DESCRIPTION: Bloc fonctionnel qui contient les données d'un procès-verbal, dressé à l'occasion de l'accident de travail

CONTENU (ZONES): 00303 - LIEU OU LE PROCÈS-VERBAL A ÉTÉ DRESSÉ
00304 - AUTORITÉS / INSTANCES VERBALISANTES
00305 - DATE DE L'ÉTABLISSEMENT DU PV
00306 - NUMÉRO D'IDENTIFICATION DU PV

BLOCS LIES:

CARDINALITE MIN.: 0

CARDINALITE MAX: 1

PRESENCE

***CONDITION:** FACULTATIF

***LIMITATIONS**

SUPPLEMENTAIRES:

CODE ANOMALIE SUR ACCUSE DE RECEPTION:

Intitulé anomalie	Code anomalie	Gravité
Erreur de séquence	90081-091	B

NUMERO DU BLOC: 90082	VERSION: 2004/2	DATE DE PUBLICATION: 26/05/2004
-----------------------	-----------------	---------------------------------

Référence
(Label XML : Reference)

DESCRIPTION: Bloc fonctionnel permettant de préciser des références relatives à un ou plusieurs formulaires ; un formulaire pouvant être une déclaration DmfA originale, une déclaration de modification DmfA, une DRS, une demande de renseignements, etc.

CONTENU (ZONES): 00221 - TYPE DE LA RÉFÉRENCE
00298 - ORIGINE DE LA RÉFÉRENCE
00222 - NUMÉRO DE RÉFÉRENCE

BLOCS LIES:

CARDINALITE MIN.: 0
CARDINALITE MAX: 1

PRESENCE
***CONDITION:** FACULTATIF
***LIMITATIONS**
SUPPLEMENTAIRES:

CODE ANOMALIE SUR ACCUSE DE RECEPTION:

Intitulé anomalie	Code anomalie	Gravité
Erreur de séquence	90082-091	B

NUMERO DU BLOC: 90087	VERSION: 2004/2	DATE DE PUBLICATION: 26/05/2004
-----------------------	-----------------	---------------------------------

Témoïn
(Label XML : Witness)

DESCRIPTION: Bloc fonctionnel pour indiquer de quel type de témoïn il s'agit.

CONTENU (ZONES): 00307 - TYPE DE TÉMOÏN

BLOCS LIÉS: 90040 - Coordonnées témoïn

CARDINALITE MIN.: 0
CARDINALITE MAX: 3

PRESENCE
***CONDITION:** OBLIGATOIRE SI 00301 Présence de témoïns ou ... = "1" (oui)
INTERDIT dans les autres cas

***LIMITATIONS**
SUPPLEMENTAIRES: Le bloc doit être présent au moins une fois si la condition spécifiée ci-dessus est remplie.

CODE ANOMALIE SUR ACCUSE DE RECEPTION:

Intitulé anomalie	Code anomalie	Gravité
Non présent	90087-001	B
Interdit	90087-005	B
Erreur de séquence	90087-091	B

NUMERO DU BLOC: 90088	VERSION: 2004/2	DATE DE PUBLICATION: 26/05/2004
-----------------------	-----------------	---------------------------------

Tiers responsable
(Label XML : ThirdResponsible)

DESCRIPTION: Bloc fonctionnel pour indiquer si le tiers responsable est connu.

CONTENU (ZONES): 00326 - LE TIERS PRÉSUME RESPONSABLE EST-IL CONNU ?

BLOCS LIES: 90041 - Coordonnées tiers responsable; 90028 - Assurance tiers responsable

CARDINALITE MIN.: 0
CARDINALITE MAX: 1

PRESENCE
***CONDITION:** OBLIGATOIRE SI 00302 Un ou plusieurs tiers peuvent-ils ... = "1" (oui)
INTERDIT dans les autres cas

***LIMITATIONS SUPPLEMENTAIRES:**

CODE ANOMALIE SUR ACCUSE DE RECEPTION:

Intitulé anomalie	Code anomalie	Gravité
Non présent	90088-001	B
Interdit	90088-005	B
Erreur de séquence	90088-091	B

NUMERO DU BLOC: 90090	VERSION: 2004/2	DATE DE PUBLICATION: 26/05/2004
-----------------------	-----------------	---------------------------------

Victime
(Label XML : Victim)

DESCRIPTION: Bloc fonctionnel avec des données supplémentaires sur l'intéressé : il s'agit de données qui n'apparaissent pas dans le bloc Personne Physique.

CONTENU (ZONES): 00343 - CODE LINGUISTIQUE DE LA VICTIME
00359 - DEGRÉ DE PARENTÉ AVEC L'EMPLOYEUR
00514 - NUMÉRO DE COMPTE DE L'ASSURÉ SOCIAL - VICTIME
00154 - NUMÉRO DE TÉLÉPHONE DE LA VICTIME

BLOCS LIES: 90022 - Adresse; 90073 - Mutualité; 90004 - Travail

CARDINALITE MIN.: 1

CARDINALITE MAX: 1

PRESENCE

***CONDITION:** INDISPENSABLE

***LIMITATIONS**

SUPPLEMENTAIRES:

CODE ANOMALIE SUR ACCUSE DE RECEPTION:

Intitulé anomalie	Code anomalie	Gravité
Non présent	90090-001	B
Erreur de séquence	90090-091	B

NUMERO DU BLOC: 90107	VERSION: 2004/2	DATE DE PUBLICATION: 26/05/2004
-----------------------	-----------------	---------------------------------

Entreprise utilisatrice
(Label XML : UsingEmployer)

DESCRIPTION: Bloc fonctionnel pour les données d'identification de l'entreprise employeuse où l'intéressé est employé comme intérimaire.

CONTENU (ZONES): 00130 - NUMÉRO D'IMMATRICULATION ONSS DE L'ENTREPRISE UTILISATRICE
00153 - DÉNOMINATION DE L'ENTREPRISE UTILISATRICE
00131 - NUMÉRO UNIQUE D'ENTREPRISE UTILISATRICE
00135 - CATÉGORIE DE L'EMPLOYEUR DE L'ENTREPRISE UTILISATRICE

BLOCS LIES: 90022 - Adresse

CARDINALITE MIN.: 0

CARDINALITE MAX: 1

PRESENCE

***CONDITION:** OBLIGATOIRE SI 00265 La victime est-elle un travailleur intérimaire ? = "1" (oui)
INTERDIT dans les autres cas

***LIMITATIONS
SUPPLEMENTAIRES:**

CODE ANOMALIE SUR ACCUSE DE RECEPTION:

Intitulé anomalie	Code anomalie	Gravité
Non présent	90107-001	B
Interdit	90107-005	B
Erreur de séquence	90107-091	B

NUMERO DU BLOC: 90132	VERSION: 2004/2	DATE DE PUBLICATION: 26/05/2004
------------------------------	------------------------	--

AOAT001
(Label XML : AOAT001)

DESCRIPTION: Elément racine du message XML permettant de faire des déclarations de ce scénario.

CONTENU (ZONES):

BLOCS LIES: 90059 - Formulaire

CARDINALITE MIN.: 1

CARDINALITE MAX: 1

PRESENCE

***CONDITION:** Indispensable

***LIMITATIONS**

SUPPLEMENTAIRES:

CODE ANOMALIE SUR ACCUSE DE RECEPTION:

Intitulé anomalie	Code anomalie	Gravité
Erreur de séquence	90132-091	B

NUMERO DU BLOC: 90171	VERSION: 2004/2	DATE DE PUBLICATION: 26/05/2004
-----------------------	-----------------	---------------------------------

Information sur la déclaration
(Label XML : DclInformation)

DESCRIPTION: Bloc fonctionnel permettant de déclarer des informations concernant la déclaration.

CONTENU (ZONES): 00156 - CHOIX DE LA LANGUE DU PDF

BLOCS LIES:

CARDINALITE MIN.: 1

CARDINALITE MAX: 1

PRESENCE

***CONDITION:** INDISPENSABLE

***LIMITATIONS**

SUPPLEMENTAIRES:

CODE ANOMALIE SUR ACCUSE DE RECEPTION:

Intitulé anomalie	Code anomalie	Gravité
Non présent	90171-001	B
Erreur de séquence	90171-091	B