

# Glossaire Indemnités - Uitkeringen : scenario 6

## Version complète

---

Version: 2011/2

Date de publication: 26/05/2011

Date de mise en production: 01/07/2011

## Liste de la version complète

---

Page de garde

Page de garde

Introduction

Introduction

Glossaire

- 90016 - Reprise du travail
  - 00128 - DATE DE REPRISE DU TRAVAIL
- 90017 - Personne physique
  - 00023 - NUMÉRO DE SUITE PERSONNE PHYSIQUE
  - 00024 - NUMÉRO D'IDENTIFICATION DE LA SÉCURITÉ SOCIALE - NISS
  - 00025 - NOM DU TRAVAILLEUR
  - 00026 - PRÉNOM DU TRAVAILLEUR
  - 00027 - INITIALE DU DEUXIÈME PRÉNOM DU TRAVAILLEUR
  - 00028 - DATE DE NAISSANCE DU TRAVAILLEUR
  - 00029 - SEXE DU TRAVAILLEUR
  - 00030 - RUE DU TRAVAILLEUR
  - 00031 - NUMÉRO DE L'ADRESSE DU TRAVAILLEUR
  - 00032 - BOÎTE AUX LETTRES DU TRAVAILLEUR
  - 00033 - CODE POSTAL DU TRAVAILLEUR
  - 00034 - COMMUNE DU TRAVAILLEUR
  - 00035 - CODE PAYS DU TRAVAILLEUR
  - 00119 - NATIONALITÉ DU TRAVAILLEUR
  - 00167 - NUMÉRO DE LA CARTE D'IDENTITÉ SOCIALE
  - 00168 - COMMUNE - LIEU DE NAISSANCE DU TRAVAILLEUR
  - 00169 - CODE PAYS DU LIEU DE NAISSANCE DU TRAVAILLEUR
  - 00615 - RÉFÉRENCE UTILISATEUR - PERSONNE PHYSIQUE
- 90022 - Adresse
  - 00517 - RUE
  - 00518 - NUMÉRO DE L'ADRESSE
  - 00519 - BOÎTE AUX LETTRES
  - 00520 - CODE POSTAL
  - 00522 - COMMUNE
  - 00523 - CODE PAYS
- 90036 - Commentaire déclaration
  - 00126 - ZONE TEXTE LIBRE
- 90059 - Formulaire
  - 00110 - STATUT DE L'ATTESTATION
  - 00218 - DATE DE CRÉATION DU FORMULAIRE
  - 00296 - IDENTIFICATION DU FORMULAIRE
  - 00297 - TYPE DU FORMULAIRE
  - 00299 - HEURE PRÉCISE DE CRÉATION DU FORMULAIRE
- 90064 - Identification du risque
  - 00430 - IDENTIFICATION DU RISQUE
- 90067 - Lien déclaration employeur
  - 00011 - NUMÉRO D'IMMATRICULATION ONSS
  - 00012 - NOTION CURATELLE
  - 00014 - NUMÉRO D'ENTREPRISE
- 90082 - Référence
  - 00221 - TYPE DE LA RÉFÉRENCE
  - 00222 - NUMÉRO DE RÉFÉRENCE
  - 00298 - ORIGINE DE LA RÉFÉRENCE
- 90168 - Lien déclaration employeur ONSSAPL
  - 00014 - NUMÉRO D'ENTREPRISE
  - 00109 - NUMÉRO D'IMMATRICULATION ONSSAPL
- 90257 - Coordonnées de la personne de contact
  - 00726 - NOM
  - 00727 - PRÉNOM
- 90258 - Communication
  - 00636 - NUMÉRO DE GSM
  - 00637 - ADRESSE E-MAIL
  - 00677 - NUMÉRO DE TÉLÉPHONE
  - 00678 - NUMÉRO DE FAX

Annexe

- 5 - Liste des codes pays
- 11 - Identification du formulaire
- 12 - Identification du risque
- 23 - Liste des codes postaux et communes en 30 positions

Bloc fonctionnel

## Liste de la version complète

---

90016 - Reprise du travail  
90017 - Personne physique  
90022 - Adresse  
90036 - Commentaire déclaration  
90059 - Formulaire  
90064 - Identification du risque  
90067 - Lien déclaration employeur  
90082 - Référence  
90143 - ZIMA006  
90168 - Lien déclaration employeur ONSSAPL  
90257 - Coordonnées de la personne de contact  
90258 - Communication

## Indemnités - Uitkeringen : scenario 6 - Introduction

Version: 2011/2

---

Date de publication:

26/05/2011

Contenu de l'introduction: 



Erd\_FR.pdf Scénario\_6\_FR.pdf information générale sur les contrôle DRS - XM

# La modélisation des données : généralités

La mise en place un système d'information automatisé nécessite deux phases préparatoires :

- [1] Conception logique (analyse des données) : on analyse les informations qui seront représentées et intégrées dans la base de données. Cette analyse doit permettre de définir **un modèle conceptuel** des données.
- [2] Conception physique (implémentation du modèle) : on choisit un système opérationnel de base de données et on traduit le modèle conceptuel en un modèle opérationnel.

Le modèle conceptuel (dont le plus utilisé actuellement est le modèle entité/relation) est une représentation graphique et synthétique du résultat de l'analyse des données. Ce modèle structure les relations entre les différentes entités (ex. travailleur et employeur) et les attributs de chaque entité (ex. nom, prénom, ...). Il permet ainsi de représenter le schéma de la base de données et son domaine de définition (valeurs admises, contraintes d'intégrité, ...). Le modèle conceptuel est une aide indispensable à la constitution d'une base de données efficiente.

Lorsqu'on réalise une analyse conceptuelle de données, on doit tout d'abord se choisir une méthodologie. Cette méthodologie doit permettre d'étudier le système d'information de manière à en extraire :

- les entités (ou appelées également "record", "segment", "objet", ...)
- les attributs (ou appelés également "données", "champ", "item", "élément", "variable",.....)
- les relations entre les entités (ou appelées également "set", "chaîne", "relationship",...)

Pour bien comprendre et lire un diagramme "entité-relation", qui est la représentation graphique du résultat de l'analyse des données, nous proposons tout d'abord de définir certains concepts de base. Ensuite, nous exposerons le mode de représentation graphique qui sera utilisé.

## 1. les concepts de base

Ce qu'il est indispensable de savoir peut se résumer en 7 points :

1. **Un ensemble de données est composé de données élémentaires** reliées entre elles. Si une donnée est construite à partir d'autres données, on parle de **données de groupe ou structure de données**. D'autres données ne peuvent être scindées sans perdre leur signification, on parle alors de **données élémentaires**. Une donnée élémentaire peut apparaître dans plusieurs groupes de données (dans plusieurs structures de données).

Exemple: donnée élémentaire : "rue", "code postal", ...  
structure de donnée : "adresse" (car composée de "rue", "numéro", ...)

2. **Une entité contient des données appartenant à un même ensemble logique.**

Exemple : l'entité "PERSONNE PHYSIQUE" contient des données telles que nom, prénom, adresse, .... L'entité "EMPLOYEUR", contient des données telles que numéro d'immatriculation, dénomination, adresse, ....

3. **Les attributs sont des données qui caractérisent une entité.** Chaque entité se compose d'un identifiant (ou clé primaire) et de 1 ou plusieurs attributs. Dans une base de données, une entité est un type d'enregistrement de la base de données tandis que l'attribut est une des composantes de l'entité.

4. Les **données-clé (ou identifiants)** sont des données ou groupes de données permettant d'identifier de manière unique une occurrence d'une entité.

Exemple : l'entité "PERSONNE PHYSIQUE" aura comme donnée-clé le numéro national et comme occurrence 999999999-99.

5. **Un attribut peut prendre une ou plusieurs valeurs** ou groupes de valeurs : la combinaison des valeurs attribuées aux attributs d'une entité constitue les **occurrences de l'entité**. En général, chaque entité possède plusieurs occurrences.

Exemple : l'entité "PERSONNE PHYSIQUE" aura comme attributs : Numéro national, Nom, prénom, date de naissance, lieu de naissance, nationalité, profession, .....etc. Pour un enregistrement particulier, l'occurrence sera 999999999-99, Dupond, Jean, 99/99/99, Bruxelles, Belge, informaticien, ..... Dans le tableau ci-dessous, la 1ère ligne donne les attributs de l'entité Personne Physique et les lignes suivantes les occurrences, c'ad les valeurs qui s'y rapportent.

| NISS         | Nom    | Prénom | Date de naissance | Lieu de naissance | Nationalité | Profession    |
|--------------|--------|--------|-------------------|-------------------|-------------|---------------|
| 999999999-99 | Dupond | Jean   | 99/99/99          | Bruxelles         | Belge       | Informaticien |
| 888888888-88 | Durand | Jules  | 88/88/88          | Paris             | Français    | Technicien    |

6. **Une dépendance fonctionnelle constitue le lien qui permet d'unir diverses données au sein d'une même entité.** Pour chaque donnée d'un document, on se pose la question suivante : "Y-a-t-il un lien direct entre la donnée examinée et la clé?" Si la réponse est "OUI", on peut dire qu'il y a une dépendance fonctionnelle entre la donnée et la clé.

Exemples : donnée de groupe ou structure de donnée = "Adresse"  
 donnée élémentaire = nom de la rue, code postal, ...  
 donnée-clé = numéro national

7. **Des entités peuvent présenter des relations réciproques.** Il existe donc dans un système d'information des relations entre entités et les relations significatives devront être exprimées.

## 2. Le diagramme entité-relation

Pour comprendre et lire un diagramme (et dans le cas qui nous occupe aujourd'hui, le modèle "entité-relation"), il faut tout d'abord connaître les symboles qui sont utilisés:

1. L' "Entity" représente un ensemble de choses, de données dont les occurrences jouent un rôle pertinent dans le système d'information. Comme certaines entités sont particulières, on a prévu de les représenter différemment. Ainsi, la "simple" entité est représentée par un rectangle:

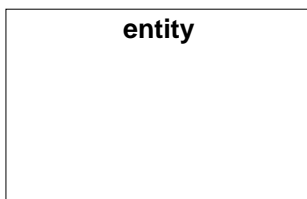

2. L' "Associative entity" qui est une entité particulière car elle indique qu'il existe un groupe d'associations (du monde réel) entre les entités :

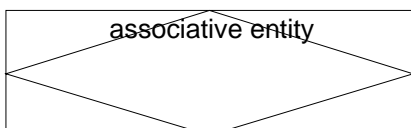

3. Une "simple" association entre deux entités peut être représentée avec une flèche, comme présentée ci-dessous. On utilise l' "associate entity" (voir ci-avant) lorsqu'on veut associer des attributs à la relation ou encore lorsque la relation agit comme une entité dans d'autres relations.



Comme expliqué plus haut, nous avons différents types de relations entre les entités. Ces relations devront donc être représentés par des flèches différentes. Elles sont les suivantes :



Relation A : l'entity 1 est associée à UNE et SEULEMENT UNE entity 2 (relation 1 à 1)



Relation B : l'entity 1 est associée à ZERO ou UNE entity 2 (relation 1 à 1 ou pas d'association)



Relation C : l'entity 1 est associée à UNE ou PLUSIEURS entity 2 (relation 1 à 1 ou 1 à n)



Relation D : l'entity 1 est associée à ZERO, UNE ou PLUSIEURS entity 2 (relation 1 à 0 ou 1 à 1 ou 1 à n)

Formulaire 6 - Déclaration de reprise du travail

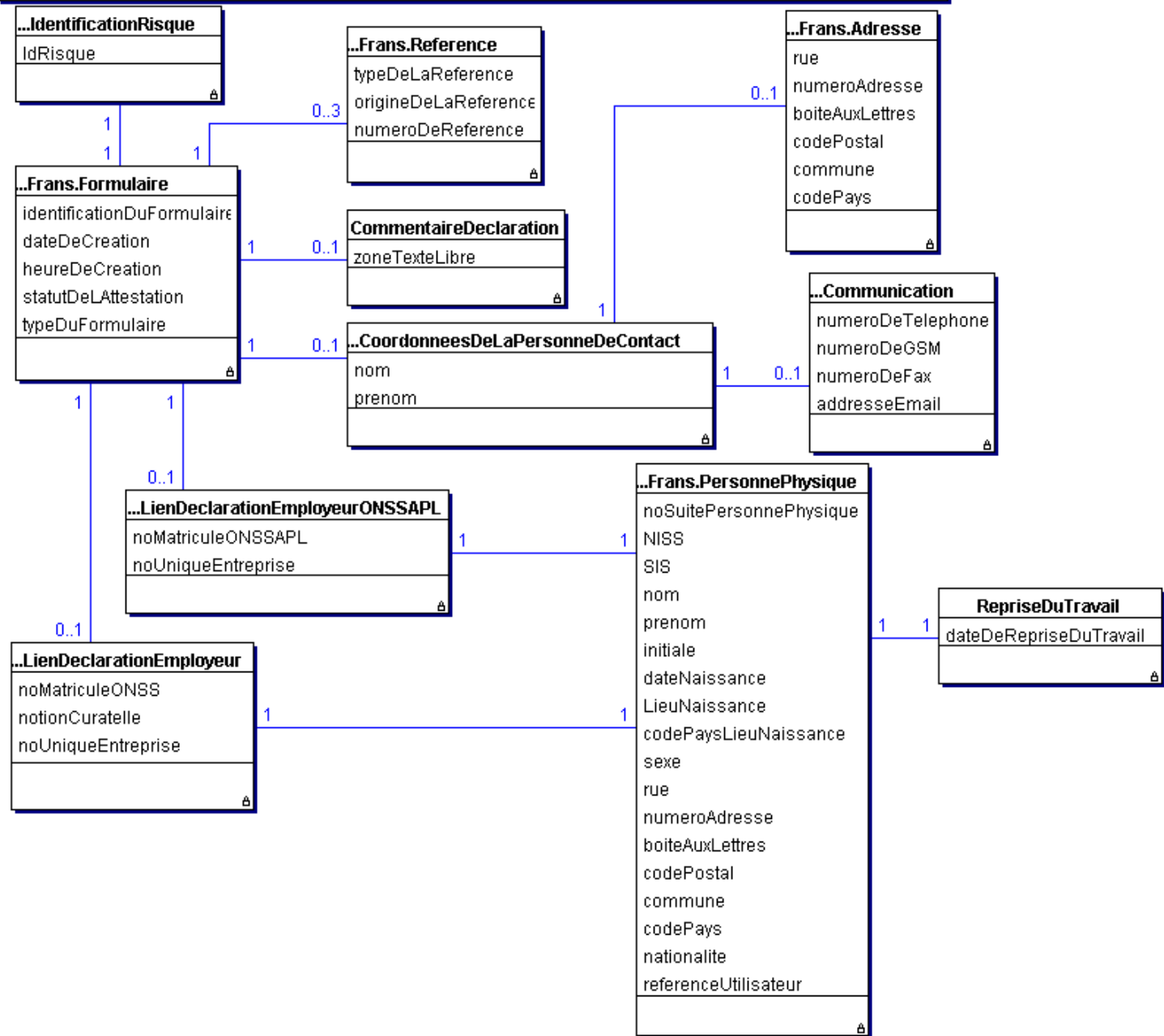



# Informations générales sur les contrôles DRS

Le traitement des DRS, que ce soit via le canal Web (SP10) ou via le canal Batch (SP07), nécessite en plus des contrôles de schéma une série de contrôles appelés contrôles croisés. Ces contrôles croisés intègrent en fait deux types de contrôles :

- des contrôles croisés au sens strict (contrôle de forme trop complexes pour être effectués au niveau du schéma),
- des contrôles de contenu (effectués via appels à des services de base).

## **Exemples de contrôle croisé:**

- Vérifier que la donnée 00045 (OccupationEndingDate) est postérieure ou égale à la donnée 00044 (OccupationStartingDate).
- Vérifier que si la donnée 00016 (System5) vaut 1 alors la donnée 00047 (WorkingDaysSystem) doit être égale à 500.
- Vérifier que la donnée 00112 est présente si la donnée 00378 (EndYearBonusCode) vaut 3 OU (la donnée 00378 vaut 4 ET les données 00387 (EndYearBonusAmount) ET 00111 (EndYearBonusValue) ne sont pas renseignées)

## **Exemple de contrôle de contenu :**

Vérifier que:

- si la date du risque social est dans le trimestre en cours, la donnée 00011 (NOSSRegistrationNbr) doit être présente dans le répertoire "Identification de l'employeur" et la date du risque social doit être comprise entre date d'inscription et date de suppression de ce matricule dans le répertoire.
- si la date du risque social est antérieure au trimestre en cours, la donnée 00011 (NOSSRegistrationNbr) doit être présente et active dans le répertoire "Fichier des Codes" à la date du risque social.

Dans tous les cas, si le résultat d'un contrôle est faux, une anomalie est générée (contenant un code anomalie tel que stipulé dans le glossaire) et apparaîtra dans la Notification correspondant à la DRS contrôlée.

Par exemple, le code anomalie correspondant à l'exemple de contrôle de contenu précédent est 00011-051.

A noter pour finir que certains contrôles sont communs à plusieurs secteurs/scénarii, d'autres sont spécifiques.

|                       |                 |                                 |
|-----------------------|-----------------|---------------------------------|
| NUMERO DE ZONE: 00128 | VERSION: 2011/2 | DATE DE PUBLICATION: 26/05/2011 |
|-----------------------|-----------------|---------------------------------|

**DATE DE REPRISE DU TRAVAIL**  
(Label XML : WorkRecoveryDate)

**BLOC FONCTIONNEL:** Reprise du travail  
**Code(s):** 90016  
**Label(s) xml:** WorkRecovery

**DESCRIPTION:**

Il s'agit de la date à laquelle le travailleur a repris le travail après la fin d'un risque (incapacité de travail, repos de maternité, écartement complet ou partiel du travail, congé de paternité (conversion) et congé d'adoption).

**DOMAINE DE DEFINITION:**

La date est égale ou postérieure au 01/07/2005; la date est antérieure ou égale à la date de création du formulaire.

**REFERENCE LEGALE:**

**TYPE:** Alphanumérique  
**LONGUEUR:** 10  
**PRESENCE:** Indispensable  
**FORMAT:** AAAA-MM-JJ  
 · AAAA est l'année  
 · MM est le mois  
 · JJ est le jour

**CODE ANOMALIE SUR ACCUSE DE RECEPTION:**

| Intitulé anomalie                 | Code anomalie | Gravité |
|-----------------------------------|---------------|---------|
| Non présent                       | 00128-001     | B       |
| Invalide                          | 00128-003     | B       |
| Pas dans le domaine de définition | 00128-008     | B       |

|                       |                 |                                 |
|-----------------------|-----------------|---------------------------------|
| NUMERO DE ZONE: 00023 | VERSION: 2011/2 | DATE DE PUBLICATION: 26/05/2011 |
|-----------------------|-----------------|---------------------------------|

**NUMÉRO DE SUITE PERSONNE PHYSIQUE**  
(Label XML : NaturalPersonSequenceNbr)

**BLOC FONCTIONNEL:** Personne physique  
**Code(s):** 90017  
**Label(s) xml:** NaturalPerson

**DESCRIPTION:** Numéro de suite des personnes physiques au sein d'une déclaration.  
Ce numéro doit être unique au sein d'une déclaration.

**DOMAINE DE DEFINITION:** Nombre entier positif et élément de [1;9999999].

**REFERENCE LEGALE:**

**TYPE:** Numérique  
**LONGUEUR:** 7  
**PRESENCE:** Indispensable  
**FORMAT:**

**CODE ANOMALIE SUR ACCUSE DE RECEPTION:**

| Intitulé anomalie                 | Code anomalie | Gravité |
|-----------------------------------|---------------|---------|
| Non présent                       | 00023-001     | B       |
| Non numérique                     | 00023-002     | B       |
| Longueur incorrecte               | 00023-093     | B       |
| Pas dans le domaine de définition | 00023-008     | B       |

|                       |                 |                                 |
|-----------------------|-----------------|---------------------------------|
| NUMERO DE ZONE: 00024 | VERSION: 2011/2 | DATE DE PUBLICATION: 26/05/2011 |
|-----------------------|-----------------|---------------------------------|

**NUMÉRO D'IDENTIFICATION DE LA SÉCURITÉ SOCIALE - NISS**  
(Label XML : INSS)

**BLOC FONCTIONNEL:** Personne physique  
**Code(s):** 90017  
**Label(s) xml:** NaturalPerson

**DESCRIPTION:** Numéro d'identification d'une personne physique au sein de la sécurité sociale. Il s'agit du numéro d'identification de la personne physique au registre national ou au registre bis des personnes physiques.

**DOMAINE DE DEFINITION:** La valeur 0 n'est pas permise.

**REFERENCE LEGALE:**

**TYPE:** Numérique

**LONGUEUR:** 11

**PRESENCE:** Indispensable

**FORMAT:** 0 ou NNNNNNNNNCC  
- NNNNNNNNN est le numéro  
- CC est le chiffre de contrôle.

**CODE ANOMALIE SUR ACCUSE DE RECEPTION:**

| Intitulé anomalie                 | Code anomalie | Gravité |
|-----------------------------------|---------------|---------|
| Non présent                       | 00024-001     | B       |
| Non numérique                     | 00024-002     | B       |
| Invalide                          | 00024-003     | B       |
| Pas dans le domaine de définition | 00024-008     | B       |
| Nombre de contrôle invalide       | 00024-004     | B       |
| Incompatible avec la demande      | 00024-233     | B       |

|                       |                 |                                 |
|-----------------------|-----------------|---------------------------------|
| NUMERO DE ZONE: 00025 | VERSION: 2011/2 | DATE DE PUBLICATION: 26/05/2011 |
|-----------------------|-----------------|---------------------------------|

**NOM DU TRAVAILLEUR**  
(Label XML : WorkerName)

**BLOC FONCTIONNEL:** Personne physique

**Code(s):** 90017

**Label(s) xml:** NaturalPerson

**DESCRIPTION:** Nom de famille d'une personne physique.

Il faut mentionner le nom repris sur le passeport ou la carte d'identité.

Pour les femmes de nationalité belge, il s'agit du nom de jeune fille.

**DOMAINE DE DEFINITION:**

**REFERENCE LEGALE:**

**TYPE:** Alphanumérique

**LONGUEUR:** 48

*"Présence" est modifiée:*

**PRESENCE:** Obligatoire si une autre donnée du set "nom - prénom - sexe - date de naissance" est également présente.

**FORMAT:**

*"Code anomalie sur accusé de réception" est modifié:*

**CODE ANOMALIE SUR ACCUSE DE RECEPTION:**

| Intitulé anomalie         | Code anomalie | Gravité |
|---------------------------|---------------|---------|
| Non présent               | 00025-001     | B       |
| Longueur incorrecte       | 00025-093     | B       |
| Incompatible avec le NISS | 00025-348     | NP      |

|                       |                 |                                 |
|-----------------------|-----------------|---------------------------------|
| NUMERO DE ZONE: 00026 | VERSION: 2011/2 | DATE DE PUBLICATION: 26/05/2011 |
|-----------------------|-----------------|---------------------------------|

**PRÉNOM DU TRAVAILLEUR**  
(Label XML : WorkerFirstName)

**BLOC FONCTIONNEL:** Personne physique  
**Code(s):** 90017  
**Label(s) xml:** NaturalPerson  
**DESCRIPTION:** Premier prénom d'une personne physique.

**DOMAINE DE DEFINITION:**

**REFERENCE LEGALE:**  
**TYPE:** Alphanumérique  
**LONGUEUR:** 24

*"Présence" est modifiée:*

**PRESENCE:** Obligatoire si une autre donnée du set "nom - prénom - sexe - date de naissance" est également présente.

**FORMAT:**

*"Code anomalie sur accusé de réception" est modifié:*

**CODE ANOMALIE SUR ACCUSE DE RECEPTION:**

| Intitulé anomalie         | Code anomalie | Gravité |
|---------------------------|---------------|---------|
| Non présent               | 00026-001     | B       |
| Longueur incorrecte       | 00026-093     | B       |
| Incompatible avec le NISS | 00026-348     | NP      |

|                       |                 |                                 |
|-----------------------|-----------------|---------------------------------|
| NUMERO DE ZONE: 00027 | VERSION: 2011/2 | DATE DE PUBLICATION: 26/05/2011 |
|-----------------------|-----------------|---------------------------------|

**INITIALE DU DEUXIÈME PRÉNOM DU TRAVAILLEUR**  
(Label XML : WorkerInitial)

**BLOC FONCTIONNEL:**      Personne physique  
**Code(s):** 90017  
**Label(s) xml:** NaturalPerson  
**DESCRIPTION:**           Initiale du deuxième prénom d'une personne physique.

**DOMAINE DE DEFINITION:**   Un caractère alphabétique.

**REFERENCE LEGALE:**  
**TYPE:**                    Alphanumérique  
**LONGUEUR:**              1

*"Présence" est modifiée:*

**PRESENCE:**              Facultative

**FORMAT:**

**CODE ANOMALIE SUR ACCUSE DE RECEPTION:**

| Intitulé anomalie | Code anomalie | Gravité |
|-------------------|---------------|---------|
| Invalide          | 00027-003     | B       |

|                       |                 |                                 |
|-----------------------|-----------------|---------------------------------|
| NUMERO DE ZONE: 00028 | VERSION: 2011/2 | DATE DE PUBLICATION: 26/05/2011 |
|-----------------------|-----------------|---------------------------------|

**DATE DE NAISSANCE DU TRAVAILLEUR**  
(Label XML : WorkerBirthdate)

**BLOC FONCTIONNEL:** Personne physique  
**Code(s):** 90017  
**Label(s) xml:** NaturalPerson

**DESCRIPTION:** Date de naissance de la personne physique.

**DOMAINE DE DEFINITION:** AAAA est un élément de [année de la déclaration-120; année de la déclaration].

**REFERENCE LEGALE:**

**TYPE:** Alphanumérique

**LONGUEUR:** 10

*"Présence" est modifiée:*

**PRESENCE:** Obligatoire si une autre donnée du set "nom - prénom - sexe - date de naissance" est également présente.

**FORMAT:** AAAA-MM-JJ (date valide)  
AAAA-00-00

*"Code anomalie sur accusé de réception" est modifié:*

**CODE ANOMALIE SUR ACCUSE DE RECEPTION:**

| Intitulé anomalie                 | Code anomalie | Gravité |
|-----------------------------------|---------------|---------|
| Non présent                       | 00028-001     | B       |
| Invalide                          | 00028-003     | B       |
| Pas dans le domaine de définition | 00028-008     | B       |
| Incompatible avec le NISS         | 00028-348     | NP      |



|                       |                 |                                 |
|-----------------------|-----------------|---------------------------------|
| NUMERO DE ZONE: 00029 | VERSION: 2011/2 | DATE DE PUBLICATION: 26/05/2011 |
|-----------------------|-----------------|---------------------------------|

**SEXE DU TRAVAILLEUR**  
(Label XML : WorkerSex)

**BLOC FONCTIONNEL:**      Personne physique  
**Code(s):** 90017  
**Label(s) xml:** NaturalPerson  
**DESCRIPTION:**            Sexe d'une personne physique.

**DOMAINE DE DEFINITION:**   1 = masculin  
                                       2 = féminin

**REFERENCE LEGALE:**  
**TYPE:**                        Numérique  
**LONGUEUR:**                 1

*"Présence" est modifiée:*

**PRESENCE:**                 Obligatoire si une autre donnée du set "nom - prénom - sexe - date de naissance" est également présente.

**FORMAT:**

*"Code anomalie sur accusé de réception" est modifié:*

**CODE ANOMALIE SUR ACCUSE DE RECEPTION:**

| Intitulé anomalie                 | Code anomalie | Gravité |
|-----------------------------------|---------------|---------|
| Non présent                       | 00029-001     | B       |
| Non numérique                     | 00029-002     | B       |
| Longueur incorrecte               | 00029-093     | B       |
| Pas dans le domaine de définition | 00029-008     | B       |
| Incompatible avec le NISS         | 00029-348     | NP      |

|                       |                 |                                 |
|-----------------------|-----------------|---------------------------------|
| NUMERO DE ZONE: 00030 | VERSION: 2011/2 | DATE DE PUBLICATION: 26/05/2011 |
|-----------------------|-----------------|---------------------------------|

**RUE DU TRAVAILLEUR**  
(Label XML : WorkerStreet)

**BLOC FONCTIONNEL:**      Personne physique  
**Code(s):** 90017  
**Label(s) xml:** NaturalPerson

**DESCRIPTION:**            Voie publique.  
Voie publique où se trouve le domicile du travailleur.  
La notion "étage" peut être reprise dans cette zone s'il y a lieu.

**DOMAINE DE DEFINITION:**

**REFERENCE LEGALE:**

**TYPE:**                      Alphanumérique  
**LONGUEUR:**                35  
**PRESENCE:**                Facultative  
**FORMAT:**

**CODE ANOMALIE SUR ACCUSE DE RECEPTION:**

| Intitulé anomalie   | Code anomalie | Gravité |
|---------------------|---------------|---------|
| Longueur incorrecte | 00030-093     | B       |

|                       |                 |                                 |
|-----------------------|-----------------|---------------------------------|
| NUMERO DE ZONE: 00031 | VERSION: 2011/2 | DATE DE PUBLICATION: 26/05/2011 |
|-----------------------|-----------------|---------------------------------|

**NUMÉRO DE L'ADRESSE DU TRAVAILLEUR**  
(Label XML : WorkerHouseNbr)

**BLOC FONCTIONNEL:**      Personne physique  
**Code(s):** 90017  
**Label(s) xml:** NaturalPerson

**DESCRIPTION:**  
 Numéro du domicile du travailleur.

**DOMAINE DE DEFINITION:**

**REFERENCE LEGALE:**  
**TYPE:**                      Alphanumérique  
**LONGUEUR:**                10  
**PRESENCE:**                Facultative  
**FORMAT:**

**CODE ANOMALIE SUR ACCUSE DE RECEPTION:**

|  | Intitulé anomalie   | Code anomalie | Gravité |
|--|---------------------|---------------|---------|
|  | Longueur incorrecte | 00031-093     | B       |

|                       |                 |                                 |
|-----------------------|-----------------|---------------------------------|
| NUMERO DE ZONE: 00032 | VERSION: 2011/2 | DATE DE PUBLICATION: 26/05/2011 |
|-----------------------|-----------------|---------------------------------|

**BOÎTE AUX LETTRES DU TRAVAILLEUR**  
(Label XML : WorkerPostBox)

**BLOC FONCTIONNEL:** Personne physique  
**Code(s):** 90017  
**Label(s) xml:** NaturalPerson

**DESCRIPTION:** Numéro de boîte aux lettres.  
Numéro de boîte aux lettres du domicile du travailleur.

**DOMAINE DE DEFINITION:**

**REFERENCE LEGALE:**

**TYPE:** Alphanumérique

**LONGUEUR:** 4

**PRESENCE:** Obligatoire si le travailleur a une boîte aux lettres.

**FORMAT:**

**CODE ANOMALIE SUR ACCUSE DE RECEPTION:**

| Intitulé anomalie   | Code anomalie | Gravité |
|---------------------|---------------|---------|
| Longueur incorrecte | 00032-093     | B       |

|                       |                 |                                 |
|-----------------------|-----------------|---------------------------------|
| NUMERO DE ZONE: 00033 | VERSION: 2011/2 | DATE DE PUBLICATION: 26/05/2011 |
|-----------------------|-----------------|---------------------------------|

**CODE POSTAL DU TRAVAILLEUR**  
(Label XML : WorkerZIPCode)

**BLOC FONCTIONNEL:** Personne physique  
**Code(s):** 90017  
**Label(s) xml:** NaturalPerson

**DESCRIPTION:** Numéro postal d'une commune.  
Numéro postal de l'adresse où le travailleur est domicilié.  
Pour les travailleurs domiciliés en Belgique, il faut utiliser la liste officielle des codes postaux belges.

**DOMAINE DE DEFINITION:**

**REFERENCE LEGALE:** S'il s'agit d'un code postal belge, la valeur doit référer à un des codes repris dans l'annexe 23

**TYPE:** Alphanumérique  
**LONGUEUR:** 9  
**PRESENCE:** Facultative  
**FORMAT:**

**CODE ANOMALIE SUR ACCUSE DE RECEPTION:**

| Intitulé anomalie                 | Code anomalie | Gravité |
|-----------------------------------|---------------|---------|
| Longueur incorrecte               | 00033-093     | B       |
| Pas dans le domaine de définition | 00033-008     | B       |

|                       |                 |                                 |
|-----------------------|-----------------|---------------------------------|
| NUMERO DE ZONE: 00034 | VERSION: 2011/2 | DATE DE PUBLICATION: 26/05/2011 |
|-----------------------|-----------------|---------------------------------|

**COMMUNE DU TRAVAILLEUR**  
(Label XML : WorkerCity)

**BLOC FONCTIONNEL:** Personne physique

**Code(s):** 90017

**Label(s) xml:** NaturalPerson

**DESCRIPTION:** Nom d'une commune.

Nom de la commune de domiciliation du travailleur.

**DOMAINE DE DEFINITION:**

S'il s'agit d'une commune belge, la valeur doit référer à un des noms qui correspond en annexe 23 au code postal indiqué dans la zone 00033 [Code postal du travailleur].

**REFERENCE LEGALE:**

**TYPE:** Alphanumérique

**LONGUEUR:** 40

**PRESENCE:** Facultative

**FORMAT:**

**CODE ANOMALIE SUR ACCUSE DE RECEPTION:**

| Intitulé anomalie                     | Code anomalie | Gravité |
|---------------------------------------|---------------|---------|
| Longueur incorrecte                   | 00034-093     | B       |
| Incompatibilité code postal - commune | 00034-160     | B       |

|                       |                 |                                 |
|-----------------------|-----------------|---------------------------------|
| NUMERO DE ZONE: 00035 | VERSION: 2011/2 | DATE DE PUBLICATION: 26/05/2011 |
|-----------------------|-----------------|---------------------------------|

**CODE PAYS DU TRAVAILLEUR**  
(Label XML : WorkerCountry)

**BLOC FONCTIONNEL:** Personne physique

**Code(s):** 90017

**Label(s) xml:** NaturalPerson

**DESCRIPTION:** Code permettant d'identifier un pays.

Code permettant d'identifier le pays où est domicilié le travailleur.

**DOMAINE DE DEFINITION:** Voir Annexe 5 - Liste des codes pays.

**REFERENCE LEGALE:**

**TYPE:** Numérique

**LONGUEUR:** 5

**PRESENCE:** Facultative

**FORMAT:**

**CODE ANOMALIE SUR ACCUSE DE RECEPTION:**

| Intitulé anomalie                 | Code anomalie | Gravité |
|-----------------------------------|---------------|---------|
| Non numérique                     | 00035-002     | B       |
| Longueur incorrecte               | 00035-093     | B       |
| Pas dans le domaine de définition | 00035-008     | B       |

|                       |                 |                                 |
|-----------------------|-----------------|---------------------------------|
| NUMERO DE ZONE: 00119 | VERSION: 2011/2 | DATE DE PUBLICATION: 26/05/2011 |
|-----------------------|-----------------|---------------------------------|

**NATIONALITÉ DU TRAVAILLEUR**  
(Label XML : Nationality)

**BLOC FONCTIONNEL:**      Personne physique  
**Code(s):** 90017  
**Label(s) xml:** NaturalPerson

**DESCRIPTION:**           Code indiquant la nationalité du travailleur.

**DOMAINE DE DEFINITION:**   Voir Annexe 5 - Liste des codes pays.

**REFERENCE LEGALE:**

**TYPE:**                    Numérique

**LONGUEUR:**              5

**PRESENCE:**              Facultative

**FORMAT:**

*"Code anomalie sur accusé de réception" est modifié:*

**CODE ANOMALIE SUR ACCUSE DE RECEPTION:**

| Intitulé anomalie                 | Code anomalie | Gravité |
|-----------------------------------|---------------|---------|
| Non numérique                     | 00119-002     | B       |
| Longueur incorrecte               | 00119-093     | B       |
| Pas dans le domaine de définition | 00119-008     | B       |
| Incompatible avec le NISS         | 00119-348     | NP      |



|                       |                 |                                 |
|-----------------------|-----------------|---------------------------------|
| NUMERO DE ZONE: 00167 | VERSION: 2011/2 | DATE DE PUBLICATION: 26/05/2011 |
|-----------------------|-----------------|---------------------------------|

**NUMÉRO DE LA CARTE D'IDENTITÉ SOCIALE**  
(Label XML : SIS)

**BLOC FONCTIONNEL:** Personne physique  
**Code(s):** 90017  
**Label(s) xml:** NaturalPerson  
**DESCRIPTION:** Numéro de la carte d'identité sociale d'une personne physique (SIS).

**DOMAINE DE DEFINITION:** Nombre de 10 chiffres.

**REFERENCE LEGALE:**  
**TYPE:** Numérique  
**LONGUEUR:** 10  
**PRESENCE:** Obligatoire si l'employeur peut disposer de la carte SIS du travailleur.  
**FORMAT:**

**CODE ANOMALIE SUR ACCUSE DE RECEPTION:**

| Intitulé anomalie   | Code anomalie | Gravité |
|---------------------|---------------|---------|
| Non numérique       | 00167-002     | B       |
| Longueur incorrecte | 00167-093     | B       |

|                       |                 |                                 |
|-----------------------|-----------------|---------------------------------|
| NUMERO DE ZONE: 00168 | VERSION: 2011/2 | DATE DE PUBLICATION: 26/05/2011 |
|-----------------------|-----------------|---------------------------------|

**COMMUNE - LIEU DE NAISSANCE DU TRAVAILLEUR**  
(Label XML : WorkerBirthplace)

**BLOC FONCTIONNEL:** Personne physique

**Code(s):** 90017

**Label(s) xml:** NaturalPerson

**DESCRIPTION:** Nom d'une commune.

Nom de la commune du lieu de naissance de la personne physique.

**DOMAINE DE DEFINITION:**

**REFERENCE LEGALE:**

**TYPE:** Alphanumérique

**LONGUEUR:** 40

**PRESENCE:** Facultative

**FORMAT:**

**CODE ANOMALIE SUR ACCUSE DE RECEPTION:**

| Intitulé anomalie   | Code anomalie | Gravité |
|---------------------|---------------|---------|
| Longueur incorrecte | 00168-093     | B       |

|                       |                 |                                 |
|-----------------------|-----------------|---------------------------------|
| NUMERO DE ZONE: 00169 | VERSION: 2011/2 | DATE DE PUBLICATION: 26/05/2011 |
|-----------------------|-----------------|---------------------------------|

**CODE PAYS DU LIEU DE NAISSANCE DU TRAVAILLEUR**  
(Label XML : WorkerBirthplaceCountry)

**BLOC FONCTIONNEL:** Personne physique  
**Code(s):** 90017  
**Label(s) xml:** NaturalPerson

**DESCRIPTION:** Code permettant d'identifier un pays.  
Code permettant de déterminer de façon unique le pays du lieu de naissance de la personne physique.

**DOMAINE DE DEFINITION:** Voir Annexe 5 - Liste des codes pays.

**REFERENCE LEGALE:**

**TYPE:** Numérique

**LONGUEUR:** 5

**PRESENCE:** Facultative

**FORMAT:**

**CODE ANOMALIE SUR ACCUSE DE RECEPTION:**

| Intitulé anomalie                 | Code anomalie | Gravité |
|-----------------------------------|---------------|---------|
| Non numérique                     | 00169-002     | B       |
| Longueur incorrecte               | 00169-093     | B       |
| Pas dans le domaine de définition | 00169-008     | B       |

|                       |                 |                                 |
|-----------------------|-----------------|---------------------------------|
| NUMERO DE ZONE: 00615 | VERSION: 2011/2 | DATE DE PUBLICATION: 26/05/2011 |
|-----------------------|-----------------|---------------------------------|

**RÉFÉRENCE UTILISATEUR - PERSONNE PHYSIQUE**  
**(Label XML : NaturalPersonUserReference)**

**BLOC FONCTIONNEL:** Personne physique

**Code(s):** 90017

**Label(s) xml:** NaturalPerson

**DESCRIPTION:** Référence.

Référence de la personne physique utilisée par l'employeur ou un secrétariat social agréé.

**DOMAINE DE DEFINITION:**

**REFERENCE LEGALE:**

**TYPE:** Alphanumérique

**LONGUEUR:** 20

**PRESENCE:** Facultative

**FORMAT:**

**CODE ANOMALIE SUR ACCUSE DE RECEPTION:**

|  | Intitulé anomalie   | Code anomalie | Gravité |
|--|---------------------|---------------|---------|
|  | Longueur incorrecte | 00615-093     | B       |

|                       |                 |                                 |
|-----------------------|-----------------|---------------------------------|
| NUMERO DE ZONE: 00517 | VERSION: 2011/2 | DATE DE PUBLICATION: 26/05/2011 |
|-----------------------|-----------------|---------------------------------|

**RUE**  
(Label XML : Street)

**BLOC FONCTIONNEL:** Adresse  
**Code(s):** 90022  
**Label(s) xml:** Address

**DESCRIPTION:** Voie publique.

**DOMAINE DE DEFINITION:**

**REFERENCE LEGALE:**

**TYPE:** Alphanumérique  
**LONGUEUR:** 42  
**PRESENCE:** Indispensable  
**FORMAT:**

**CODE ANOMALIE SUR ACCUSE DE RECEPTION:**

|  | Intitulé anomalie   | Code anomalie | Gravité |
|--|---------------------|---------------|---------|
|  | Non présent         | 00517-001     | B       |
|  | Longueur incorrecte | 00517-093     | B       |

|                       |                 |                                 |
|-----------------------|-----------------|---------------------------------|
| NUMERO DE ZONE: 00518 | VERSION: 2011/2 | DATE DE PUBLICATION: 26/05/2011 |
|-----------------------|-----------------|---------------------------------|

**NUMÉRO DE L'ADRESSE**  
(Label XML : HouseNbr)

**BLOC FONCTIONNEL:** Adresse  
**Code(s):** 90022  
**Label(s) xml:** Address

**DESCRIPTION:**

**DOMAINE DE DEFINITION:**

**REFERENCE LEGALE:**

**TYPE:** Alphanumérique  
**LONGUEUR:** 10  
**PRESENCE:** Indispensable  
**FORMAT:**

**CODE ANOMALIE SUR ACCUSE DE RECEPTION:**

| Intitulé anomalie   | Code anomalie | Gravité |
|---------------------|---------------|---------|
| Non présent         | 00518-001     | B       |
| Longueur incorrecte | 00518-093     | B       |

|                       |                 |                                 |
|-----------------------|-----------------|---------------------------------|
| NUMERO DE ZONE: 00519 | VERSION: 2011/2 | DATE DE PUBLICATION: 26/05/2011 |
|-----------------------|-----------------|---------------------------------|

**BOÎTE AUX LETTRES**  
(Label XML : PostBox)

**BLOC FONCTIONNEL:** Adresse  
**Code(s):** 90022  
**Label(s) xml:** Address

**DESCRIPTION:** Numéro de boîte aux lettres.

**DOMAINE DE DEFINITION:**

**REFERENCE LEGALE:**  
**TYPE:** Alphanumérique  
**LONGUEUR:** 4  
**PRESENCE:** Facultative  
**FORMAT:**

**CODE ANOMALIE SUR ACCUSE DE RECEPTION:**

| Intitulé anomalie   | Code anomalie | Gravité |
|---------------------|---------------|---------|
| Longueur incorrecte | 00519-093     | B       |

|                       |                 |                                 |
|-----------------------|-----------------|---------------------------------|
| NUMERO DE ZONE: 00520 | VERSION: 2011/2 | DATE DE PUBLICATION: 26/05/2011 |
|-----------------------|-----------------|---------------------------------|

**CODE POSTAL**  
(Label XML : ZIPCode)

**BLOC FONCTIONNEL:** Adresse  
**Code(s):** 90022  
**Label(s) xml:** Address

**DESCRIPTION:** Numéro postal d'une commune.

**DOMAINE DE DEFINITION:**

**REFERENCE LEGALE:**

**TYPE:** Alphanumérique  
**LONGUEUR:** 9  
**PRESENCE:** Indispensable  
**FORMAT:**

**CODE ANOMALIE SUR ACCUSE DE RECEPTION:**

| Intitulé anomalie                 | Code anomalie | Gravité |
|-----------------------------------|---------------|---------|
| Non présent                       | 00520-001     | B       |
| Longueur incorrecte               | 00520-093     | B       |
| Pas dans le domaine de définition | 00520-008     | B       |



|                       |                 |                                 |
|-----------------------|-----------------|---------------------------------|
| NUMERO DE ZONE: 00522 | VERSION: 2011/2 | DATE DE PUBLICATION: 26/05/2011 |
|-----------------------|-----------------|---------------------------------|

**COMMUNE**  
(Label XML : City)

**BLOC FONCTIONNEL:** Adresse  
**Code(s):** 90022  
**Label(s) xml:** Address

**DESCRIPTION:** Nom d'une commune.

**DOMAINE DE DEFINITION:**

**REFERENCE LEGALE:**  
**TYPE:** Alphanumérique  
**LONGUEUR:** 40  
**PRESENCE:** Indispensable  
**FORMAT:**

**CODE ANOMALIE SUR ACCUSE DE RECEPTION:**

| Intitulé anomalie                     | Code anomalie | Gravité |
|---------------------------------------|---------------|---------|
| Non présent                           | 00522-001     | B       |
| Longueur incorrecte                   | 00522-093     | B       |
| Incompatibilité code postal - commune | 00522-160     | B       |

|                       |                 |                                 |
|-----------------------|-----------------|---------------------------------|
| NUMERO DE ZONE: 00523 | VERSION: 2011/2 | DATE DE PUBLICATION: 26/05/2011 |
|-----------------------|-----------------|---------------------------------|

**CODE PAYS**  
(Label XML : Country)

**BLOC FONCTIONNEL:** Adresse  
**Code(s):** 90022  
**Label(s) xml:** Address

**DESCRIPTION:** Code permettant d'identifier un pays.

**DOMAINE DE DEFINITION:** Voir Annexe 5 - Liste des codes pays.

**REFERENCE LEGALE:**

**TYPE:** Numérique  
**LONGUEUR:** 5  
**PRESENCE:** Indispensable  
**FORMAT:**

**CODE ANOMALIE SUR ACCUSE DE RECEPTION:**

| Intitulé anomalie                 | Code anomalie | Gravité |
|-----------------------------------|---------------|---------|
| Non présent                       | 00523-001     | B       |
| Non numérique                     | 00523-002     | B       |
| Longueur incorrecte               | 00523-093     | B       |
| Pas dans le domaine de définition | 00523-008     | B       |

|                       |                 |                                 |
|-----------------------|-----------------|---------------------------------|
| NUMERO DE ZONE: 00126 | VERSION: 2011/2 | DATE DE PUBLICATION: 26/05/2011 |
|-----------------------|-----------------|---------------------------------|

**ZONE TEXTE LIBRE**  
(Label XML : CommentOfDeclaration)

**BLOC FONCTIONNEL:**            Commentaire déclaration

**Code(s):** 90036

**Label(s) xml:** CommentDeclaration

**DESCRIPTION:**                Cette zone permet de joindre toute information nécessaire pour ce formulaire.

**DOMAINE DE DEFINITION:**

**REFERENCE LEGALE:**

**TYPE:**                            Alphanumérique

**LONGUEUR:**                    200

**PRESENCE:**                    Indispensable

**FORMAT:**

**CODE ANOMALIE SUR ACCUSE DE RECEPTION:**

| Intitulé anomalie   | Code anomalie | Gravité |
|---------------------|---------------|---------|
| Non présent         | 00126-001     | B       |
| Invalide            | 00126-003     | B       |
| Longueur incorrecte | 00126-093     | B       |

|                       |                 |                                 |
|-----------------------|-----------------|---------------------------------|
| NUMERO DE ZONE: 00110 | VERSION: 2011/2 | DATE DE PUBLICATION: 26/05/2011 |
|-----------------------|-----------------|---------------------------------|

**STATUT DE L'ATTESTATION**  
(Label XML : AttestationStatus)

**BLOC FONCTIONNEL:** Formulaire  
**Code(s):** 90059  
**Label(s) xml:** Form

**DESCRIPTION:**

**DOMAINE DE DEFINITION:** 0 = Original  
1 = Modification  
2 = Duplicata  
3 = Annulation  
4 = Révision  
5 = Rappel  
6 = Clôture  
7 = Modification de l'original version papier  
Les valeurs permises sont : 0, 1, 7.

**REFERENCE LEGALE:**

**TYPE:** Numérique  
**LONGUEUR:** 1  
**PRESENCE:** Indispensable  
**FORMAT:**

**CODE ANOMALIE SUR ACCUSE DE RECEPTION:**

| Intitulé anomalie                 | Code anomalie | Gravité |
|-----------------------------------|---------------|---------|
| Non présent                       | 00110-001     | B       |
| Non numérique                     | 00110-002     | B       |
| Longueur incorrecte               | 00110-093     | B       |
| Pas dans le domaine de définition | 00110-008     | B       |

|                       |                 |                                 |
|-----------------------|-----------------|---------------------------------|
| NUMERO DE ZONE: 00218 | VERSION: 2011/2 | DATE DE PUBLICATION: 26/05/2011 |
|-----------------------|-----------------|---------------------------------|

**DATE DE CRÉATION DU FORMULAIRE**  
(Label XML : FormCreationDate)

**BLOC FONCTIONNEL:** Formulaire  
**Code(s):** 90059  
**Label(s) xml:** Form

**DESCRIPTION:**  
Date à laquelle le formulaire est créé.

**DOMAINE DE DEFINITION:**  
AAAA est un élément de [année en cours -1 ; année en cours] ;  
La date ne peut pas se trouver dans le futur.  
La date est postérieure à la date de production.

**REFERENCE LEGALE:**  
**TYPE:** Alphanumérique  
**LONGUEUR:** 10  
**PRESENCE:** Indispensable  
**FORMAT:** AAAA-MM-JJ  
· AAAA est l'année  
· MM est le mois  
· JJ est le jour

**CODE ANOMALIE SUR ACCUSE DE RECEPTION:**

| Intitulé anomalie                 | Code anomalie | Gravité |
|-----------------------------------|---------------|---------|
| Non présent                       | 00218-001     | B       |
| Invalide                          | 00218-003     | B       |
| Pas dans le domaine de définition | 00218-008     | B       |
| Incompatible avec la demande      | 00218-233     | B       |

|                       |                 |                                 |
|-----------------------|-----------------|---------------------------------|
| NUMERO DE ZONE: 00296 | VERSION: 2011/2 | DATE DE PUBLICATION: 26/05/2011 |
|-----------------------|-----------------|---------------------------------|

**IDENTIFICATION DU FORMULAIRE**  
(Label XML : Identification)

**BLOC FONCTIONNEL:** Formulaire  
**Code(s):** 90059  
**Label(s) xml:** Form

**DESCRIPTION:** Zone qui décrit la teneur d'un formulaire.

**DOMAINE DE DEFINITION:** Voir annexe 11 - Identification du formulaire.

**REFERENCE LEGALE:** La valeur permise est : ZIMA006.

**TYPE:** Alphanumérique  
**LONGUEUR:** 7  
**PRESENCE:** Indispensable  
**FORMAT:**

**CODE ANOMALIE SUR ACCUSE DE RECEPTION:**

| Intitulé anomalie                 | Code anomalie | Gravité |
|-----------------------------------|---------------|---------|
| Non présent                       | 00296-001     | B       |
| Longueur incorrecte               | 00296-093     | B       |
| Pas dans le domaine de définition | 00296-008     | B       |
| Incompatible avec la demande      | 00296-233     | B       |

|                       |                 |                                 |
|-----------------------|-----------------|---------------------------------|
| NUMERO DE ZONE: 00297 | VERSION: 2011/2 | DATE DE PUBLICATION: 26/05/2011 |
|-----------------------|-----------------|---------------------------------|

**TYPE DU FORMULAIRE**  
(Label XML : TypeForm)

**BLOC FONCTIONNEL:** Formulaire  
**Code(s):** 90059  
**Label(s) xml:** Form

**DESCRIPTION:** Le type indique la nature du formulaire électronique.

*"Domaine de définition" est modifié:*

**DOMAINE DE DEFINITION:** RE = REQUEST - le formulaire contient une demande de renseignements  
PA = PROVISIONAL ANSWER - le formulaire contient une réponse provisoire à une demande de renseignements ou à une communication de renseignements  
FA = FINAL ANSWER - le formulaire contient une réponse définitive à une demande de renseignements ou à une communication de renseignements  
LA = LIMITED ANSWER - le formulaire contient une réponse limitée à une demande de renseignements ou à une communication de renseignements  
SU = SUBMISSION - le formulaire communique des renseignements

Les valeurs permises sont : SU, FA.

**REFERENCE LEGALE:**

**TYPE:** Alphanumérique  
**LONGUEUR:** 2  
**PRESENCE:** Indispensable  
**FORMAT:**

**CODE ANOMALIE SUR ACCUSE DE RECEPTION:**

| Intitulé anomalie                 | Code anomalie | Gravité |
|-----------------------------------|---------------|---------|
| Non présent                       | 00297-001     | B       |
| Longueur incorrecte               | 00297-093     | B       |
| Pas dans le domaine de définition | 00297-008     | B       |

|                       |                 |                                 |
|-----------------------|-----------------|---------------------------------|
| NUMERO DE ZONE: 00299 | VERSION: 2011/2 | DATE DE PUBLICATION: 26/05/2011 |
|-----------------------|-----------------|---------------------------------|

**HEURE PRÉCISE DE CRÉATION DU FORMULAIRE**  
(Label XML : FormCreationHour)

**BLOC FONCTIONNEL:** Formulaire  
**Code(s):** 90059  
**Label(s) xml:** Form

**DESCRIPTION:** Moment précis, exprimé en heures, minutes, secondes et millièmes de secondes.

**DOMAINE DE DEFINITION:** HH est un élément de [00;23]  
MM est un élément de [00;59]  
SS est un élément de [00;59]  
SSS un élément de [000;999]

**REFERENCE LEGALE:**

**TYPE:** Alphanumérique  
**LONGUEUR:** 12  
**PRESENCE:** Indispensable  
**FORMAT:** HH:MM:SS.SSS  
. HH sont les heures  
. MM sont les minutes  
. SS sont les secondes  
. SSS sont les millièmes de secondes

**CODE ANOMALIE SUR ACCUSE DE RECEPTION:**

| Intitulé anomalie | Code anomalie | Gravité |
|-------------------|---------------|---------|
| Non présent       | 00299-001     | B       |
| Invalide          | 00299-003     | B       |



|                       |                 |                                 |
|-----------------------|-----------------|---------------------------------|
| NUMERO DE ZONE: 00430 | VERSION: 2011/2 | DATE DE PUBLICATION: 26/05/2011 |
|-----------------------|-----------------|---------------------------------|

**IDENTIFICATION DU RISQUE**  
(Label XML : IdentificationOfRisk)

**BLOC FONCTIONNEL:** Identification du risque  
**Code(s):** 90064  
**Label(s) xml:** RiskIdentification

**DESCRIPTION:** Identifie le risque.

**DOMAINE DE DEFINITION:** Voir annexe 12 - Identification du risque.  
 La valeur permise est "001".

**REFERENCE LEGALE:**  
**TYPE:** Numérique  
**LONGUEUR:** 3  
**PRESENCE:** Indispensable  
**FORMAT:**

**CODE ANOMALIE SUR ACCUSE DE RECEPTION:**

| Intitulé anomalie                 | Code anomalie | Gravité |
|-----------------------------------|---------------|---------|
| Non présent                       | 00430-001     | B       |
| Non numérique                     | 00430-002     | B       |
| Longueur incorrecte               | 00430-093     | B       |
| Pas dans le domaine de définition | 00430-008     | B       |

|                       |                 |                                 |
|-----------------------|-----------------|---------------------------------|
| NUMERO DE ZONE: 00011 | VERSION: 2011/2 | DATE DE PUBLICATION: 26/05/2011 |
|-----------------------|-----------------|---------------------------------|

**NUMÉRO D'IMMATRICULATION ONSS**  
(Label XML : NOSSRegistrationNbr)

**BLOC FONCTIONNEL:** Lien déclaration employeur  
**Code(s):** 90067  
**Label(s) xml:** EmployerDeclarationLink

**DESCRIPTION:** Chaque employeur, qu'il soit une personne physique, un groupement de personnes physiques ou une personne morale, qui occupe du personnel soumis à la loi du 27 juin 1969, doit être inscrit à l'ONSS. Il s'agit d'un numéro d'immatriculation à l'ONSS définitif.  
Si la déclaration concerne un employeur immatriculé à l'ONSS alors le matricule ONSSAPL ne peut être transmis.

**DOMAINE DE DEFINITION:** Nombre entier et élément de [100006;199999934] pour les numéros définitifs.  
Si le numéro unique d'entreprise est connu (zone 00014 différent de zéro), le numéro d'immatriculation ONSS peut être mis à la valeur zéro.

**REFERENCE LEGALE:**

**TYPE:** Numérique  
**LONGUEUR:** 9  
**PRESENCE:** Indispensable  
**FORMAT:** 0 ou NNNNNNNCC  
. NNNNNNN est le numéro  
. CC est le numéro de contrôle.

**CODE ANOMALIE SUR ACCUSE DE RECEPTION:**

| Intitulé anomalie  | Code anomalie | Gravité |
|--|---------------|---------|
| Non présent  | 00011-001     | B       |
| Non numérique  | 00011-002     | B       |
| Longueur incorrecte  | 00011-093     | B       |
| Pas dans le domaine de définition                                      | 00011-008     | B       |
| Nombre de contrôle invalide  | 00011-004     | B       |
| Incompatibilité entre le numéro d'expéditeur et le matricule employeur | 00011-155     | B       |
| Non repris au répertoire pour le trimestre de déclaration              | 00011-051     | B       |
| Incompatible avec la demande   | 00011-233     | B       |

|                       |                 |                                 |
|-----------------------|-----------------|---------------------------------|
| NUMERO DE ZONE: 00012 | VERSION: 2011/2 | DATE DE PUBLICATION: 26/05/2011 |
|-----------------------|-----------------|---------------------------------|

**NOTION CURATELLE**  
(Label XML : Trusteeship)

**BLOC FONCTIONNEL:** Lien déclaration employeur  
**Code(s):** 90067

**DESCRIPTION:** **Label(s) xml:** EmployerDeclarationLink  
Code qui indique si une déclaration se rapporte à une période pendant laquelle elle est sous curatelle.

**DOMAINE DE DEFINITION:** 0 = période pendant laquelle elle n'est pas sous la curatelle  
1 = période pendant laquelle elle est sous curatelle

**REFERENCE LEGALE:**

**TYPE:** Numérique

**LONGUEUR:** 1

**PRESENCE:** Indispensable

**FORMAT:**

**CODE ANOMALIE SUR ACCUSE DE RECEPTION:**

| Intitulé anomalie                  | Code anomalie | Gravité |
|------------------------------------|---------------|---------|
| Non présent                        | 00012-001     | B       |
| Non numérique                      | 00012-002     | B       |
| Longueur incorrecte                | 00012-093     | B       |
| Pas dans le domaine de définition  | 00012-008     | B       |
| Incompatibilité avec le répertoire | 00012-022     | B       |

|                       |                 |                                 |
|-----------------------|-----------------|---------------------------------|
| NUMERO DE ZONE: 00014 | VERSION: 2011/2 | DATE DE PUBLICATION: 26/05/2011 |
|-----------------------|-----------------|---------------------------------|

**NUMÉRO D'ENTREPRISE**  
(Label XML : CompanyID)

**BLOC FONCTIONNEL:** Lien déclaration employeur; Lien déclaration employeur ONSSAPL

**Code(s):** 90067; 90168

**DESCRIPTION:**

**Label(s) xml:** EmployerDeclarationLink; NOSSLPAAEmployerDeclarationLink  
Numéro qui identifie de manière unique un employeur, qu'il s'agisse d'une personne physique, d'un groupement de personnes physiques ou d'une personne morale.

**DOMAINE DE DEFINITION:**

Nombre de 10 chiffres dont :  
les positions 1 à 8 correspondent à un numéro d'ordre, avec en première position un chiffre égal à zéro ou 1  
les positions 9 et 10 correspondent à un nombre de contrôle.  
Si le numéro d'entreprise n'est pas connu, la valeur à renseigner est zéro.

**REFERENCE LEGALE:**

**TYPE:** Numérique

**LONGUEUR:** 10

**PRESENCE:** Indispensable

**FORMAT:**

**CODE ANOMALIE SUR ACCUSE DE RECEPTION:**

| Intitulé anomalie   | Code anomalie | Gravité |
|---|---------------|---------|
| Non présent   | 00014-001     | B       |
| Non numérique   | 00014-002     | B       |
| Invalide  | 00014-003     | B       |
| Pas dans le domaine de définition                         | 00014-008     | B       |
| Nombre de contrôle invalide                               | 00014-004     | B       |
| Non repris au répertoire pour le trimestre de déclaration | 00014-051     | B       |
| Incompatibilité avec le répertoire                        | 00014-022     | B       |
| Non repris au répertoire                                  | 00014-235     | NP      |
| Incompatible avec la demande                              | 00014-233     | B       |

|                       |                 |                                 |
|-----------------------|-----------------|---------------------------------|
| NUMERO DE ZONE: 00221 | VERSION: 2011/2 | DATE DE PUBLICATION: 26/05/2011 |
|-----------------------|-----------------|---------------------------------|

**TYPE DE LA RÉFÉRENCE**  
(Label XML : ReferenceType)

**BLOC FONCTIONNEL:** Référence  
**Code(s):** 90082  
**Label(s) xml:** Reference

**DESCRIPTION:** Indique sur quoi porte la référence (00222 Numéro de référence) : sur cette déclaration, sur une déclaration qui est apparentée à cette déclaration ou sur un ensemble de déclarations (= un dossier) auquel appartient cette déclaration.

**DOMAINE DE DEFINITION:** 1 = la référence porte sur ce formulaire  
2 = la référence est un numéro de dossier et porte sur le dossier (= ensemble de déclarations) auquel appartient cette déclaration  
3 = la référence porte sur un formulaire précédemment échangé et qui est en rapport avec le présent formulaire, par exemple : la référence porte sur la déclaration qui doit être annulée par cette déclaration, ou sur la déclaration qui doit être remplacée par cette déclaration, ou sur la déclaration qui fait l'objet de modifications, ou sur la déclaration qui est à l'origine de la création de ce formulaire...  
4 = la référence porte sur une déclaration dans un autre scénario qui est apparentée à cette déclaration  
5 = la référence porte sur une demande  
6 = la référence porte sur une déclaration refusée  
7 = la référence porte sur l'employeur mentionné dans cette déclaration  
8 = la référence porte sur le travailleur mentionné dans cette déclaration  
Les valeurs permises sont : 1, 3, 5

**REFERENCE LEGALE:**  
**TYPE:** Numérique  
**LONGUEUR:** 1  
**PRESENCE:** Indispensable  
**FORMAT:**

**CODE ANOMALIE SUR ACCUSE DE RECEPTION:**

| Intitulé anomalie                 | Code anomalie | Gravité |
|-----------------------------------|---------------|---------|
| Non présent                       | 00221-001     | B       |
| Non numérique                     | 00221-002     | B       |
| Longueur incorrecte               | 00221-093     | B       |
| Pas dans le domaine de définition | 00221-008     | B       |

|                       |                 |                                 |
|-----------------------|-----------------|---------------------------------|
| NUMERO DE ZONE: 00222 | VERSION: 2011/2 | DATE DE PUBLICATION: 26/05/2011 |
|-----------------------|-----------------|---------------------------------|

**NUMÉRO DE RÉFÉRENCE**  
(Label XML : ReferenceNbr)

**BLOC FONCTIONNEL:** Référence  
**Code(s):** 90082  
**Label(s) xml:** Reference

**DESCRIPTION:** Le numéro de référence.

**DOMAINE DE DEFINITION:**

Si le numéro de ticket de la sécurité sociale réfère à une demande, il ne peut pas encore y être répondu.  
Si le numéro de ticket de la sécurité sociale réfère à une déclaration à modifier ou à annuler, il doit s'agir d'un formulaire accepté par le secteur indemnités, relatif au même employeur et au même NISS

**REFERENCE LEGALE:**

**TYPE:** Alphanumérique  
**LONGUEUR:** 20  
**PRESENCE:** Indispensable  
**FORMAT:**

**CODE ANOMALIE SUR ACCUSE DE RECEPTION:**

| Intitulé anomalie  | Code anomalie | Gravité |
|--|---------------|---------|
| Non présent  | 00222-001     | B       |
| Longueur incorrecte                                      | 00222-093     | B       |
| Nombre de contrôle invalide                              | 00222-004     | B       |
| Formulaire référencé non trouvé                          | 00222-234     | B       |
| Réponse à la demande déjà renvoyée                       | 00222-052     | B       |
| Ne correspond pas à un formulaire accepté par ce secteur | 00222-238     | B       |
| Incompatible avec le matricule et/ou le NISS             | 00222-207     | B       |

|                       |                 |                                 |
|-----------------------|-----------------|---------------------------------|
| NUMERO DE ZONE: 00298 | VERSION: 2011/2 | DATE DE PUBLICATION: 26/05/2011 |
|-----------------------|-----------------|---------------------------------|

**ORIGINE DE LA RÉFÉRENCE**  
(Label XML : ReferenceOrigin)

**BLOC FONCTIONNEL:** Référence  
**Code(s):** 90082  
**Label(s) xml:** Reference

**DESCRIPTION:** Valeur indiquant la source authentique d'un numéro de référence.

**DOMAINE DE DEFINITION:** L'origine indique qui a créé la référence.  
1 = le numéro de référence est attribué par un déclarant (une entreprise, un secrétariat social, un bureau de soft, ...)  
2 = le numéro de ticket attribué par la Sécurité Sociale, identifiant de manière unique une déclaration  
3 = le numéro de référence est attribué par un secteur de la Sécurité Sociale

Si le type de référence est "1", il ne peut pas être communiqué de numéro de ticket de la sécurité sociale.  
Si le statut du formulaire indique une "modification d'un original papier", il ne peut pas être communiqué de numéro de ticket de la sécurité sociale.

**REFERENCE LEGALE:**  
**TYPE:** Numérique  
**LONGUEUR:** 1  
**PRESENCE:** Indispensable  
**FORMAT:**

**CODE ANOMALIE SUR ACCUSE DE RECEPTION:**

| Intitulé anomalie                 | Code anomalie | Gravité |
|-----------------------------------|---------------|---------|
| Non présent                       | 00298-001     | B       |
| Non numérique                     | 00298-002     | B       |
| Longueur incorrecte               | 00298-093     | B       |
| Pas dans le domaine de définition | 00298-008     | B       |

|                       |                 |                                 |
|-----------------------|-----------------|---------------------------------|
| NUMERO DE ZONE: 00109 | VERSION: 2011/2 | DATE DE PUBLICATION: 26/05/2011 |
|-----------------------|-----------------|---------------------------------|

**NUMÉRO D'IMMATRICULATION ONSSAPL**  
(Label XML : NOSSLPARegistrationNbr)

**BLOC FONCTIONNEL:** Lien déclaration employeur ONSSAPL  
**Code(s):** 90168

**DESCRIPTION:** **Label(s) xml:** NOSSLPAEmployerDeclarationLink  
 Toute administration locale ou provinciale qui occupe du personnel doit être immatriculée à l'ONSSAPL. Si la déclaration concerne un employeur immatriculé à l'ONSSAPL, alors le matricule ONSS ne peut être transmis.

**DOMAINE DE DEFINITION:** Nombre entier et élément de [00000197;99999926]. Si le numéro unique d'entreprise est connu (zone 00014 différente de zéro), le numéro d'immatriculation ONSSAPL peut être mis à la valeur zéro.

**REFERENCE LEGALE:**

**TYPE:** Numérique  
**LONGUEUR:** 8  
**PRESENCE:** Indispensable  
**FORMAT:** 0 ou NNNNNNCC  
 · NNNNNN est le numéro  
 · CC est le numéro de contrôle.

**CODE ANOMALIE SUR ACCUSE DE RECEPTION:**

| Intitulé anomalie  | Code anomalie | Gravité |
|--|---------------|---------|
| Non présent  | 00109-001     | B       |
| Non numérique  | 00109-002     | B       |
| Longueur incorrecte  | 00109-093     | B       |
| Pas dans le domaine de définition                                      | 00109-008     | B       |
| Nombre de contrôle invalide  | 00109-004     | B       |
| Incompatibilité entre le numéro d'expéditeur et le matricule employeur | 00109-155     | B       |
| Non repris au répertoire pour le trimestre de déclaration              | 00109-051     | B       |
| Incompatible avec la demande   | 00109-233     | B       |



|                       |                 |                                 |
|-----------------------|-----------------|---------------------------------|
| NUMERO DE ZONE: 00726 | VERSION: 2011/2 | DATE DE PUBLICATION: 26/05/2011 |
|-----------------------|-----------------|---------------------------------|

**NOM**  
(Label XML : Name)

**BLOC FONCTIONNEL:** Coordonnées de la personne de contact

**Code(s):** 90257

**DESCRIPTION:**

**Label(s) xml:** CoordinatesContactPerson

Nom de famille d'une personne physique.

Il faut mentionner le nom repris sur le passeport ou la carte d'identité.

Pour les femmes de nationalité belge, il s'agit du nom de jeune fille.

**DOMAINE DE DEFINITION:**

**REFERENCE LEGALE:**

**TYPE:** Alphanumérique

**LONGUEUR:** 48

**PRESENCE:** Facultative

**FORMAT:**

**CODE ANOMALIE SUR ACCUSE DE RECEPTION:**

| Intitulé anomalie   | Code anomalie | Gravité |
|---------------------|---------------|---------|
| Longueur incorrecte | 00726-093     | B       |

|                       |                 |                                 |
|-----------------------|-----------------|---------------------------------|
| NUMERO DE ZONE: 00727 | VERSION: 2011/2 | DATE DE PUBLICATION: 26/05/2011 |
|-----------------------|-----------------|---------------------------------|

**PRÉNOM**  
(Label XML : FirstName)

**BLOC FONCTIONNEL:** Coordonnées de la personne de contact  
**Code(s):** 90257  
**Label(s) xml:** CoordinatesContactPerson  
**DESCRIPTION:** Premier prénom d'une personne physique.

**DOMAINE DE DEFINITION:**

**REFERENCE LEGALE:**  
**TYPE:** Alphanumérique  
**LONGUEUR:** 24  
**PRESENCE:** Facultative  
**FORMAT:**

**CODE ANOMALIE SUR ACCUSE DE RECEPTION:**

| Intitulé anomalie   | Code anomalie | Gravité |
|---------------------|---------------|---------|
| Longueur incorrecte | 00727-093     | B       |

|                       |                 |                                 |
|-----------------------|-----------------|---------------------------------|
| NUMERO DE ZONE: 00636 | VERSION: 2011/2 | DATE DE PUBLICATION: 26/05/2011 |
|-----------------------|-----------------|---------------------------------|

**NUMÉRO DE GSM**  
(Label XML : GSMNbr)

**BLOC FONCTIONNEL:** Communication  
**Code(s):** 90258  
**Label(s) xml:** Communication

**DESCRIPTION:**

**DOMAINE DE DEFINITION:**

**REFERENCE LEGALE:**

**TYPE:** Alphanumérique  
**LONGUEUR:** 20  
**PRESENCE:** Facultative  
**FORMAT:**

**CODE ANOMALIE SUR ACCUSE DE RECEPTION:**

| Intitulé anomalie   | Code anomalie | Gravité |
|---------------------|---------------|---------|
| Longueur incorrecte | 00636-093     | B       |

|                       |                 |                                 |
|-----------------------|-----------------|---------------------------------|
| NUMERO DE ZONE: 00637 | VERSION: 2011/2 | DATE DE PUBLICATION: 26/05/2011 |
|-----------------------|-----------------|---------------------------------|

**ADRESSE E-MAIL**  
(Label XML : EmailAddress)

**BLOC FONCTIONNEL:** Communication  
**Code(s):** 90258  
**Label(s) xml:** Communication

**DESCRIPTION:**

**DOMAINE DE DEFINITION:**

**REFERENCE LEGALE:**

**TYPE:** Alphanumérique  
**LONGUEUR:** 60  
**PRESENCE:** Facultative  
**FORMAT:**

**CODE ANOMALIE SUR ACCUSE DE RECEPTION:**

| Intitulé anomalie   | Code anomalie | Gravité |
|---------------------|---------------|---------|
| Longueur incorrecte | 00637-093     | B       |

|                       |                 |                                 |
|-----------------------|-----------------|---------------------------------|
| NUMERO DE ZONE: 00677 | VERSION: 2011/2 | DATE DE PUBLICATION: 26/05/2011 |
|-----------------------|-----------------|---------------------------------|

**NUMÉRO DE TÉLÉPHONE**  
(Label XML : PhoneNbr)

**BLOC FONCTIONNEL:** Communication  
**Code(s):** 90258  
**Label(s) xml:** Communication

**DESCRIPTION:**

**DOMAINE DE DEFINITION:**

**REFERENCE LEGALE:**

**TYPE:** Alphanumérique  
**LONGUEUR:** 20  
**PRESENCE:** Facultative  
**FORMAT:**

**CODE ANOMALIE SUR ACCUSE DE RECEPTION:**

| Intitulé anomalie   | Code anomalie | Gravité |
|---------------------|---------------|---------|
| Longueur incorrecte | 00677-093     | B       |

|                       |                 |                                 |
|-----------------------|-----------------|---------------------------------|
| NUMERO DE ZONE: 00678 | VERSION: 2011/2 | DATE DE PUBLICATION: 26/05/2011 |
|-----------------------|-----------------|---------------------------------|

**NUMÉRO DE FAX**  
(Label XML : FaxNbr)

**BLOC FONCTIONNEL:** Communication  
**Code(s):** 90258  
**Label(s) xml:** Communication

**DESCRIPTION:**

**DOMAINE DE DEFINITION:**

**REFERENCE LEGALE:**

**TYPE:** Alphanumérique  
**LONGUEUR:** 20  
**PRESENCE:** Facultative  
**FORMAT:**

**CODE ANOMALIE SUR ACCUSE DE RECEPTION:**

| Intitulé anomalie   | Code anomalie | Gravité |
|---------------------|---------------|---------|
| Longueur incorrecte | 00678-093     | B       |

Indemnités - Uitkeringen : scenario 6 - Annexe numéro 5: Liste des codes pays  
Version: 2011/2

---

Date de publication:

26/05/2011

Contenu de l'annexe: 



AN2011-1-FR5.pdf



AN2011-1-FR5.doc



AN2011-1-FR5.xls



AN2011-1-FR5.txt



AN2011-1-FR5.xml

Information intermédiaire:

| Pays                         | Code Pays INS | ISO Code | Date de début de validité | Date de fin de validité |
|------------------------------|---------------|----------|---------------------------|-------------------------|
| Abu Dhabi                    | 269           |          | 01/01/1900                | 08/12/1971              |
| Afars et Issas               | 380           |          | 01/01/1900                | 27/06/1977              |
| Afghanistan                  | 251           | AF       | 01/01/1900                | 31/12/9999              |
| Afrique du Sud (Rép. d')     | 325           | ZA       | 01/01/1900                | 31/12/9999              |
| Albanie                      | 101           | AL       | 01/01/1900                | 31/12/9999              |
| Algérie                      | 351           | DZ       | 01/01/1900                | 31/12/9999              |
| Allemagne                    | 134           |          | 01/01/1900                | 31/12/1992              |
| Allemagne                    | 173           |          | 01/01/1900                | 23/05/1949              |
| Allemagne (Rép. dém.)        | 104           |          | 01/01/1900                | 31/12/1992              |
| Allemagne (Rép. dém.)        | 170           |          | 01/01/1900                | 03/10/1990              |
| Allemagne (Rép. féd.)        | 103           | DE       | 01/01/1900                | 31/12/9999              |
| Andorre                      | 102           | AD       | 01/01/1900                | 31/12/9999              |
| Angola                       | 341           | AO       | 01/01/1900                | 31/12/9999              |
| Angola                       | 381           | AO       | 01/01/1900                | 31/12/9999              |
| Anguilla (R.U.)              | 490           | AI       | 01/01/1900                | 31/12/9999              |
| Antigua                      | 403           |          | 31/10/1981                | 31/12/9999              |
| Antigua (R.U.)               | 491           | AG       | 01/01/1900                | 31/10/1981              |
| Antilles américaines         | 483           |          | 01/01/1900                | 31/12/9999              |
| Antilles britanniques        | 424           |          | 01/01/1900                | 31/12/9999              |
| Antilles françaises          | 481           |          | 01/01/1900                | 31/12/9999              |
| Antilles néerlandaises       | 482           | AN       | 01/01/1900                | 31/12/9999              |
| Apatride                     | 900           |          | 01/01/1900                | 31/12/9999              |
| Arabie Saoudite              | 252           | SA       | 01/01/1900                | 31/12/9999              |
| Archipel des Carolines       | 680           |          | 01/01/1900                | 03/11/1986              |
| Archipel des Comores         | 343           | KM       | 06/07/1975                | 31/12/9999              |
| Archipel des Comores         | 386           | KM       | 01/01/1900                | 06/07/1975              |
| Argentine                    | 511           | AR       | 01/01/1900                | 31/12/9999              |
| Arménie (Rép.)               | 249           | AM       | 31/12/1991                | 31/12/9999              |
| Australie                    | 611           | AU       | 01/01/1900                | 31/12/9999              |
| Autriche                     | 105           | AT       | 01/01/1900                | 31/12/9999              |
| Azerbaïdjan (Rép.)           | 250           | AZ       | 31/12/1991                | 31/12/9999              |
| Bahamas                      | 425           | BS       | 10/07/1973                | 31/12/9999              |
| Bahamas                      | 484           | BS       | 01/01/1900                | 10/07/1973              |
| Bahrein                      | 268           | BH       | 01/01/1900                | 31/12/9999              |
| Bangladesh                   | 237           | BD       | 01/01/1900                | 31/12/9999              |
| Barbade                      | 423           | BB       | 01/01/1900                | 31/12/9999              |
| Belgique                     | 150           | BE       | 01/01/1900                | 31/12/9999              |
| Belize                       | 430           | BZ       | 21/09/1981                | 31/12/9999              |
| Belize (R.U.)                | 489           |          | 01/01/1900                | 21/09/1981              |
| Bénin (Rép. pop. du)         | 310           | BJ       | 01/01/1900                | 31/12/9999              |
| Bermudes                     | 485           | BM       | 01/01/1900                | 31/12/9999              |
| Bhoutan                      | 223           | BT       | 01/01/1900                | 31/12/9999              |
| Biélorussie (Rép.)           | 142           | BY       | 31/12/1991                | 31/12/9999              |
| Bolivie                      | 512           | BO       | 01/01/1900                | 31/12/9999              |
| Bophutatswana                | 397           |          | 01/01/1900                | 31/12/9999              |
| Bosnie-Herzégovine (Rép. de) | 149           | BA       | 10/04/1992                | 31/12/9999              |
| Botswana                     | 302           | BW       | 01/01/1900                | 31/12/9999              |
| Bésil                        | 513           | BR       | 01/01/1900                | 31/12/9999              |
| Brunei                       | 224           | BN       | 01/01/1900                | 31/12/9999              |
| Bulgarie                     | 106           | BG       | 01/01/1900                | 31/12/9999              |
| Burkina Faso                 | 308           | BF       | 30/11/1984                | 31/12/9999              |



| Pays                         | Code Pays INS | ISO Code  | Date de début de validité | Date de fin de validité |
|------------------------------|---------------|-----------|---------------------------|-------------------------|
| Burundi                      | 303           | BI        | 01/07/1962                | 31/12/9999              |
| Cabinda                      | 382           |           | 01/01/1900                | 31/12/9999              |
| Caïmanes (R.U.)              | 492           | KY        | 01/01/1900                | 31/12/9999              |
| Cambodge                     | 211           | KH        | 01/01/1900                | 31/12/1992              |
| <b>Cambodge (Royaume du)</b> | <b>216</b>    | <b>KH</b> | <b>01/01/1900</b>         | <b>31/12/9999</b>       |
| Cameroun                     | 304           | CM        | 01/01/1900                | 31/12/9999              |
| Canada                       | 401           | CA        | 01/01/1900                | 31/12/9999              |
| Cap Vert Iles du             | 339           | CV        | 05/07/1975                | 31/12/9999              |
| Chili                        | 514           | CL        | 01/01/1900                | 31/12/9999              |
| Chine-Taiwan (Rép. de)       | 204           | TW        | 01/01/1900                | 31/12/9999              |
| <b>Chine (Hong-Kong SAR)</b> | <b>230</b>    | <b>HK</b> | <b>01/01/1900</b>         | <b>31/12/9999</b>       |
| <b>Chine (Macao SAR)</b>     | <b>231</b>    | <b>MO</b> | <b>01/01/1900</b>         | <b>31/12/9999</b>       |
| Chine (Rép. pop.)            | 218           | CN        | 01/01/1900                | 31/12/9999              |
| Chypre                       | 107           | CY        | 01/01/1900                | 31/12/9999              |
| Colombie                     | 515           | CO        | 01/01/1900                | 31/12/9999              |
| Congo belge                  | 359           |           | 01/01/1900                | 30/06/1960              |
| Congo (Rép. dém.)            | 306           | CD        | 01/01/1900                | 31/12/9999              |
| Congo (Rép. du)              | 362           |           | 01/07/1960                | 30/11/1971              |
| Congo (Rép. pop. du)         | 307           | CG        | 01/01/1900                | 31/12/9999              |
| Cook                         | 605           | CK        | 04/08/1965                | 31/12/9999              |
| Cook (N-Z.)                  | 687           | CK        | 01/01/1900                | 04/08/1965              |
| Corée du Nord (Rép. de)      | 219           | KP        | 01/01/1900                | 31/12/9999              |
| Corée du Sud (Rép. de)       | 206           | KR        | 01/01/1900                | 31/12/9999              |
| Costa Rica                   | 411           | CR        | 01/01/1900                | 31/12/9999              |
| Côte d'Ivoire                | 309           | CI        | 01/01/1900                | 31/12/9999              |
| Croatie (Rép. de)            | 146           | HR        | 15/01/1992                | 31/12/9999              |
| Cuba                         | 412           | CU        | 01/01/1900                | 31/12/9999              |
| d'origine afghane            | 822           |           | 01/01/1900                | 31/12/9999              |
| d'origine albanaise          | 751           |           | 01/01/1900                | 31/12/9999              |
| d'origine algérienne         | 813           |           | 01/01/1900                | 31/12/9999              |
| d'origine allemande          | 752           |           | 01/01/1900                | 31/12/9999              |
| d'origine angolaise          | 795           |           | 01/01/1900                | 31/12/9999              |
| d'origine argentine          | 748           |           | 01/01/1900                | 31/12/9999              |
| d'origine arménienne         | 781           |           | 01/01/1900                | 31/12/9999              |
| d'origine autrichienne       | 753           |           | 01/01/1900                | 31/12/9999              |
| d'origine azerbaïdjanaise    | 855           |           | 01/01/1900                | 31/12/9999              |
| d'origine bahreïnie          | 868           |           | 01/01/1900                | 31/12/9999              |
| d'origine bangladeshienne    | 837           |           | 01/01/1900                | 31/12/9999              |
| d'origine béninoise          | 840           |           | 01/01/1900                | 31/12/9999              |
| d'origine bhoutanaise        | 864           |           | 01/01/1900                | 31/12/9999              |
| d'origine biélorusse         | 863           |           | 01/01/1900                | 31/12/9999              |
| d'origine birmane            | 826           |           | 01/01/1900                | 31/12/9999              |
| d'origine bolivienne         | 804           |           | 01/01/1900                | 31/12/9999              |
| d'origine bosniaque          | 853           |           | 01/01/1900                | 31/12/9999              |
| d'origine brésilienne        | 797           |           | 01/01/1900                | 31/12/9999              |
| d'origine bulgare            | 754           |           | 01/01/1900                | 31/12/9999              |
| d'origine burundaise         | 791           |           | 01/01/1900                | 31/12/9999              |
| d'origine cambodgienne       | 750           |           | 01/01/1900                | 31/12/9999              |
| d'origine camerounaise       | 838           |           | 01/01/1900                | 31/12/9999              |
| d'origine capverdienne       | 830           |           | 01/01/1900                | 31/12/9999              |
| d'origine centrafricaine     | 862           |           | 01/01/1900                | 31/12/9999              |
| d'origine chilienne          | 749           |           | 01/01/1900                | 31/12/9999              |

| Pays                             | Code Pays INS | ISO Code | Date de début de validité | Date de fin de validité |
|----------------------------------|---------------|----------|---------------------------|-------------------------|
| d'origine chinoise               | 782           |          | 01/01/1900                | 31/12/9999              |
| d'origine colombienne            | 816           |          | 01/01/1900                | 31/12/9999              |
| d'origine congolaise             | 859           |          | 01/01/1900                | 31/12/9999              |
| d'origine congolaise Brazzaville | 780           |          | 01/01/1900                | 31/12/9999              |
| d'origine coréenne               | 808           |          | 01/01/1900                | 31/12/9999              |
| d'origine croate                 | 755           |          | 01/01/1900                | 31/12/9999              |
| d'origine cubaine                | 783           |          | 01/01/1900                | 31/12/9999              |
| d'origine d'afrique du Sud       | 818           |          | 01/01/1900                | 31/12/9999              |
| d'origine de Côte d'Ivoire       | 851           |          | 01/01/1900                | 31/12/9999              |
| d'origine djiboutienne           | 871           |          | 01/01/1900                | 31/12/9999              |
| d'origine dominicaine            | 747           |          | 01/01/1900                | 31/12/9999              |
| d'origine du Burkina Faso        | 846           |          | 01/01/1900                | 31/12/9999              |
| d'origine du Sierra Leone        | 844           |          | 01/01/1900                | 31/12/9999              |
| d'origine égyptienne             | 784           |          | 01/01/1900                | 31/12/9999              |
| d'origine équatorienne           | 836           |          | 01/01/1900                | 31/12/9999              |
| d'origine érythréenne            | 873           |          | 01/01/1900                | 31/12/9999              |
| d'origine espagnole              | 757           |          | 01/01/1900                | 31/12/9999              |
| d'origine estonienne             | 758           |          | 01/01/1900                | 31/12/9999              |
| d'origine éthiopienne            | 800           |          | 01/01/1900                | 31/12/9999              |
| d'origine finlandaise            | 759           |          | 01/01/1900                | 31/12/9999              |
| d'origine française              | 809           |          | 01/01/1900                | 31/12/9999              |
| d'origine Gabonaise              | 845           |          | 01/01/1900                | 31/12/9999              |
| d'origine géorgienne             | 760           |          | 01/01/1900                | 31/12/9999              |
| d'origine ghanéenne              | 815           |          | 01/01/1900                | 31/12/9999              |
| d'origine grecque                | 761           |          | 01/01/1900                | 31/12/9999              |
| d'origine guatémaltèque          | 829           |          | 01/01/1900                | 31/12/9999              |
| d'origine guinéenne              | 802           |          | 01/01/1900                | 31/12/9999              |
| d'origine guyanaise              | 805           |          | 01/01/1900                | 31/12/9999              |
| d'origine haïtienne              | 793           |          | 01/01/1900                | 31/12/9999              |
| d'origine hongroise              | 762           |          | 01/01/1900                | 31/12/9999              |
| d'origine indienne               | 832           |          | 01/01/1900                | 31/12/9999              |
| d'origine indonésienne           | 801           |          | 01/01/1900                | 31/12/9999              |
| d'origine irakienne              | 785           |          | 01/01/1900                | 31/12/9999              |
| d'origine iranienne              | 819           |          | 01/01/1900                | 31/12/9999              |
| d'origine israélienne            | 814           |          | 01/01/1900                | 31/12/9999              |
| d'origine italienne              | 763           |          | 01/01/1900                | 31/12/9999              |
| d'origine jordanienne            | 798           |          | 01/01/1900                | 31/12/9999              |
| d'origine kazakh                 | 866           |          | 01/01/1900                | 31/12/9999              |
| d'origine kenyane                | 857           |          | 01/01/1900                | 31/12/9999              |
| d'origine khmer                  | 806           |          | 01/01/1900                | 31/12/9999              |
| d'origine kirghize               | 872           |          | 01/01/1900                | 31/12/9999              |
| d'origine koweïtienne            | 867           |          | 01/01/1900                | 31/12/9999              |
| d'origine laotienne              | 803           |          | 01/01/1900                | 31/12/9999              |
| d'origine lettonienne            | 764           |          | 01/01/1900                | 31/12/9999              |
| d'origine libanaise              | 786           |          | 01/01/1900                | 31/12/9999              |
| d'origine libérienne             | 849           |          | 01/01/1900                | 31/12/9999              |
| d'origine libyenne               | 831           |          | 01/01/1900                | 31/12/9999              |
| d'origine lithuanienne           | 765           |          | 01/01/1900                | 31/12/9999              |
| d'origine macédonienne           | 792           |          | 01/01/1900                | 31/12/9999              |
| d'origine malagassy              | 827           |          | 01/01/1900                | 31/12/9999              |
| d'origine Malaisienne            | 833           |          | 01/01/1900                | 31/12/9999              |
| d'origine Malienne               | 861           |          | 01/01/1900                | 31/12/9999              |

| Pays                             | Code Pays INS | ISO Code | Date de début de validité | Date de fin de validité |
|----------------------------------|---------------|----------|---------------------------|-------------------------|
| d'origine marocaine              | 796           |          | 01/01/1900                | 31/12/9999              |
| d'origine mauritanienne          | 848           |          | 01/01/1900                | 31/12/9999              |
| d'origine Moldave                | 858           |          | 01/01/1900                | 31/12/9999              |
| d'origine mozambique             | 825           |          | 01/01/1900                | 31/12/9999              |
| d'origine namibienne             | 828           |          | 01/01/1900                | 31/12/9999              |
| d'origine Népalaise              | 850           |          | 01/01/1900                | 31/12/9999              |
| d'origine nicaraguayenne         | 843           |          | 01/01/1900                | 31/12/9999              |
| d'origine nigériane              | 794           |          | 01/01/1900                | 31/12/9999              |
| d'origine nigérienne             | 852           |          | 01/01/1900                | 31/12/9999              |
| d'origine ougandaise             | 776           |          | 01/01/1900                | 31/12/9999              |
| d'origine ouzbeks                | 854           |          | 01/01/1900                | 31/12/9999              |
| d'origine pakistanaise           | 777           |          | 01/01/1900                | 31/12/9999              |
| d'origine palestinienne          | 787           |          | 01/01/1900                | 31/12/9999              |
| <b>d'origine palestinienne</b>   | <b>902</b>    |          | <b>01/01/1900</b>         | <b>31/12/9999</b>       |
| d'origine panaméenne             | 841           |          | 01/01/1900                | 31/12/9999              |
| d'origine paraguayenne           | 811           |          | 01/01/1900                | 31/12/9999              |
| d'origine péruvienne             | 810           |          | 01/01/1900                | 31/12/9999              |
| d'origine philippines            | 835           |          | 01/01/1900                | 31/12/9999              |
| d'origine polonaise              | 766           |          | 01/01/1900                | 31/12/9999              |
| d'origine portugaise             | 767           |          | 01/01/1900                | 31/12/9999              |
| d'origine roumaine               | 768           |          | 01/01/1900                | 31/12/9999              |
| d'origine russe                  | 769           |          | 01/01/1900                | 31/12/9999              |
| d'origine rwandaise              | 775           |          | 01/01/1900                | 31/12/9999              |
| d'origine salvadorienne          | 820           |          | 01/01/1900                | 31/12/9999              |
| d'origine saoudienne             | 817           |          | 01/01/1900                | 31/12/9999              |
| d'origine sénégalaise            | 856           |          | 01/01/1900                | 31/12/9999              |
| d'origine serbe                  | 770           |          | 31/12/1992                | 31/12/9999              |
| d'origine Slovène                | 860           |          | 01/01/1900                | 31/12/9999              |
| d'origine somalienne             | 821           |          | 01/01/1900                | 31/12/9999              |
| d'origine soudanaise             | 824           |          | 01/01/1900                | 31/12/9999              |
| d'origine srilankaise            | 839           |          | 01/01/1900                | 31/12/9999              |
| d'origine syrienne               | 788           |          | 01/01/1900                | 31/12/9999              |
| d'origine tanzanienne            | 812           |          | 01/01/1900                | 31/12/9999              |
| d'origine tchadienne             | 823           |          | 01/01/1900                | 31/12/9999              |
| d'origine tchèque                | 771           |          | 01/01/1900                | 31/12/9999              |
| d'origine thaïlandaise           | 834           |          | 01/01/1900                | 31/12/9999              |
| d'origine tibétaine              | 842           |          | 01/01/1900                | 31/12/9999              |
| d'origine togolaise              | 847           |          | 01/01/1900                | 31/12/9999              |
| d'origine tunisienne             | 745           |          | 01/01/1900                | 31/12/9999              |
| d'origine turque                 | 789           |          | 01/01/1900                | 31/12/9999              |
| d'origine ukrainienne            | 772           |          | 01/01/1900                | 31/12/9999              |
| d'origine uruguayenne            | 746           |          | 01/01/1900                | 31/12/9999              |
| d'origine U.R.S.S.               | 773           |          | 01/01/1900                | 27/12/1991              |
| d'origine vietnamienne           | 778           |          | 01/01/1900                | 31/12/9999              |
| d'origine ville libre de Dantzig | 756           |          | 01/01/1900                | 31/12/1992              |
| d'origine yéménite               | 790           |          | 01/01/1900                | 31/12/9999              |
| d'origine yougoslave             | 774           |          | 01/01/1900                | 24/05/1995              |
| d'origine zairoise               | 779           |          | 01/01/1900                | 31/12/9999              |
| Danemark                         | 108           | DK       | 01/01/1900                | 31/12/9999              |
| Dominicaine (Rép.)               | 420           | DO       | 01/01/1900                | 31/12/9999              |
| Dominique (République)           | 427           | DM       | 01/01/1900                | 31/12/9999              |
| El Salvador                      | 421           | SV       | 01/01/1900                | 31/12/9999              |

| Pays                           | Code Pays INS | ISO Code | Date de début de validité | Date de fin de validité |
|--------------------------------|---------------|----------|---------------------------|-------------------------|
| Emirats arabes unis            | 260           | AE       | 01/01/1900                | 31/12/9999              |
| En mer                         | 995           |          | 01/01/1900                | 31/12/9999              |
| Equateur                       | 516           | EC       | 01/01/1900                | 31/12/9999              |
| Erythrée                       | 349           | ER       | 24/05/1993                | 31/12/9999              |
| Espagne                        | 109           | ES       | 01/01/1900                | 31/12/9999              |
| Estonie                        | 136           | EE       | 01/01/1900                | 31/12/9999              |
| Etats-Unis d'Amérique          | 402           | US       | 01/01/1900                | 31/12/9999              |
| Ethiopie                       | 311           | ET       | 01/01/1900                | 31/12/9999              |
| Fernando Poo                   | 392           |          | 01/01/1900                | 15/12/1963              |
| Fidji                          | 617           | FJ       | 01/01/1900                | 31/12/9999              |
| Finlande                       | 110           | FI       | 01/01/1900                | 31/12/9999              |
| France                         | 111           | FR       | 01/01/1900                | 31/12/9999              |
| Gabon                          | 312           | GA       | 01/01/1900                | 31/12/9999              |
| Gambie                         | 313           | GM       | 01/01/1900                | 31/12/9999              |
| Géorgie (Rép.)                 | 253           | GE       | 23/03/1992                | 31/12/9999              |
| Ghana                          | 314           | GH       | 01/01/1900                | 31/12/9999              |
| Gibraltar                      | 180           | GI       | 01/01/1900                | 31/12/9999              |
| Grande-Bretagne                | 112           | GB       | 01/01/1900                | 31/12/9999              |
| Grèce                          | 114           | GR       | 01/01/1900                | 31/12/9999              |
| Grenade                        | 426           | GD       | 01/01/1900                | 31/12/9999              |
| Guam                           | 681           | GU       | 01/01/1900                | 31/12/9999              |
| Guatémala                      | 413           | GT       | 01/01/1900                | 31/12/9999              |
| Guinée                         | 315           | GN       | 01/01/1900                | 31/12/9999              |
| Guinée-Bissau                  | 338           | GW       | 10/09/1974                | 31/12/9999              |
| Guinée équatoriale             | 337           | GQ       | 01/01/1900                | 31/12/9999              |
| Guinée portugaise              | 391           |          | 01/01/1900                | 10/09/1974              |
| Guyane                         | 521           | GY       | 01/01/1900                | 31/12/9999              |
| Guyane Française               | 581           | GF       | 01/01/1900                | 31/12/9999              |
| Guyane hollandaise             | 583           |          | 01/01/1900                | 25/11/1975              |
| Haïti                          | 419           | HT       | 01/01/1900                | 31/12/9999              |
| Haute-Volta                    | 316           |          | 01/01/1900                | 29/11/1984              |
| Hawaï                          | 682           |          | 01/01/1900                | 31/12/9999              |
| Honduras                       | 414           | HN       | 01/01/1900                | 31/12/9999              |
| Honduras britannique           | 582           |          | 01/01/1900                | 21/09/1981              |
| Hong-Kong                      | 234           | HK       | 01/01/1900                | 31/12/9999              |
| Hong Kong (R.U.)               | 280           |          | 01/01/1900                | 31/12/9999              |
| Hongrie (République)           | 138           |          | 23/10/1989                | 31/12/1992              |
| Hongrie (Rép.)                 | 115           | HU       | 01/01/1900                | 31/12/9999              |
| Ile de Dominica                | 480           |          | 01/01/1900                | 31/12/9999              |
| Ile de Santhomé                | 393           |          | 01/01/1900                | 31/12/9999              |
| Iles Canaries (E.)             | 398           |          | 01/01/1900                | 31/12/9999              |
| Iles du Cap Vert               | 385           | CV       | 01/01/1900                | 05/07/1975              |
| Iles Falkland                  | 580           | FK       | 01/01/1900                | 31/12/9999              |
| Iles Marshall (République des) | 603           | MH       | 21/10/1986                | 31/12/9999              |
| Iles Salomon                   | 623           | SB       | 01/01/1900                | 31/12/9999              |
| Iles Turks et Caicos           | 488           | TC       | 01/01/1900                | 31/12/9999              |
| Iles Vierges                   | 486           |          | 01/01/1900                | 31/12/9999              |
| Iles vierges des Etats-Unis    | 486           |          | 01/01/1900                | 31/12/2007              |
| Inconnu                        | 999           |          | 01/01/1900                | 31/12/9999              |
| Inde                           | 207           | IN       | 01/01/1900                | 31/12/9999              |
| Indéterminé                    | 711           |          | 01/01/1900                | 31/12/9999              |
| Indonésie                      | 208           | ID       | 01/01/1900                | 31/12/9999              |

| Pays                              | Code Pays INS | ISO Code | Date de début de validité | Date de fin de validité |
|-----------------------------------|---------------|----------|---------------------------|-------------------------|
| Irak                              | 254           | IQ       | 01/01/1900                | 31/12/9999              |
| Iran                              | 255           | IR       | 01/01/1900                | 31/12/9999              |
| Irlande Eire                      | 116           | IE       | 01/01/1900                | 31/12/9999              |
| Islande                           | 117           | IS       | 01/01/1900                | 31/12/9999              |
| Israël                            | 256           | IL       | 01/01/1900                | 31/12/9999              |
| Italie                            | 128           | IT       | 01/01/1900                | 31/12/9999              |
| Jamaïque                          | 415           | JM       | 01/01/1900                | 31/12/9999              |
| Japon                             | 209           | JP       | 01/01/1900                | 31/12/9999              |
| Jordanie                          | 257           | JO       | 01/01/1900                | 31/12/9999              |
| Kazakhstan (Rép.)                 | 225           | KZ       | 31/12/1991                | 31/12/9999              |
| Kenya                             | 336           | KE       | 01/01/1900                | 31/12/9999              |
| Kirghizie (Rep.)                  | 226           | KG       | 20/01/1992                | 31/12/9999              |
| Kiribati                          | 622           | KI       | 17/07/1979                | 31/12/9999              |
| Kitts and Nevis (R.U.)            | 494           |          | 01/01/1900                | 19/09/1983              |
| Kosovo                            | 153           |          | 24/02/2008                | 31/12/9999              |
| Koweït Principauté de             | 264           | KW       | 01/01/1900                | 31/12/9999              |
| La Guadeloupe (F.)                | 496           | GP       | 01/01/1900                | 31/12/9999              |
| La Martinique (F.)                | 497           | MQ       | 01/01/1900                | 31/12/9999              |
| Laos                              | 210           | LA       | 01/01/1900                | 31/12/9999              |
| Le Groenland (D.K.)               | 498           | GL       | 01/01/1900                | 31/12/9999              |
| Lesotho                           | 301           | LS       | 01/01/1900                | 31/12/9999              |
| Lettonie                          | 135           | LV       | 01/01/1900                | 31/12/9999              |
| Liban                             | 258           | LB       | 01/01/1900                | 31/12/9999              |
| Libéria                           | 318           | LR       | 01/01/1900                | 31/12/9999              |
| Libye                             | 353           | LY       | 01/01/1900                | 31/12/9999              |
| Liechtenstein                     | 118           | LI       | 01/01/1900                | 31/12/9999              |
| Lituanie                          | 137           | LT       | 01/01/1900                | 31/12/9999              |
| Luxembourg (Grand-Duché)          | 113           | LU       | 01/01/1900                | 31/12/9999              |
| Macao                             | 281           | MO       | 01/01/1900                | 31/12/9999              |
| Macédoine (Ex-Rép. yougoslave de) | 148           | MK       | 09/04/1993                | 31/12/9999              |
| Madère (P.)                       | 399           |          | 01/01/1900                | 31/12/9999              |
| Malaisie                          | 212           | MY       | 01/01/1900                | 31/12/9999              |
| Malawi                            | 358           | MW       | 01/01/1900                | 31/12/9999              |
| Maldives                          | 222           | MV       | 01/01/1900                | 31/12/9999              |
| Mali                              | 319           | ML       | 01/01/1900                | 31/12/9999              |
| Malte                             | 119           | MT       | 01/01/1900                | 31/12/9999              |
| Maroc                             | 354           | MA       | 01/01/1900                | 31/12/9999              |
| Maurice Ile                       | 317           | MU       | 01/01/1900                | 31/12/9999              |
| Mauritanie Rép. Islamique de      | 355           | MR       | 01/01/1900                | 31/12/9999              |
| Mexique                           | 416           | MX       | 01/01/1900                | 31/12/9999              |
| Micronesia                        | 602           | FM       | 03/11/1986                | 31/12/9999              |
| Moldavie (Rép.)                   | 144           | MD       | 31/12/1991                | 31/12/9999              |
| Monaco (Principauté)              | 120           | MC       | 01/01/1900                | 31/12/9999              |
| Mongolie (Rép. pop. de)           | 221           | MN       | 01/01/1900                | 31/12/9999              |
| Monténégro                        | 151           | ME       | 23/06/2006                | 31/12/9999              |
| Montserrat (R.U.)                 | 493           | MS       | 01/01/1900                | 31/12/9999              |
| Mozambique                        | 340           | MZ       | 25/06/1975                | 31/12/9999              |
| Mozambique                        | 383           | MZ       | 01/01/1900                | 25/06/1975              |
| Myanmar (Union de)                | 201           | MM       | 01/01/1900                | 31/12/9999              |
| Namibie                           | 384           | NA       | 01/01/1900                | 31/12/9999              |
| Nauru                             | 615           | NR       | 01/01/1900                | 31/12/9999              |
| Népal                             | 213           | NP       | 01/01/1900                | 31/12/9999              |

| Pays                               | Code Pays INS | ISO Code | Date de début de validité | Date de fin de validité |
|------------------------------------|---------------|----------|---------------------------|-------------------------|
| Ngwane (Royaume du Swaziland)      | 331           | SZ       | 01/01/1900                | 31/12/9999              |
| Nicaragua                          | 417           | NI       | 01/01/1900                | 31/12/9999              |
| Niger                              | 321           | NE       | 01/01/1900                | 31/12/9999              |
| Nigéria (Rép. Fédér.)              | 322           | NG       | 01/01/1900                | 31/12/9999              |
| Niue                               | 604           | NU       | 19/10/1974                | 31/12/9999              |
| Niue-ile (N-Z.)                    | 685           | NU       | 01/01/1900                | 19/10/1974              |
| Norvège                            | 121           | NO       | 01/01/1900                | 31/12/9999              |
| Nouvelle-Calédonie                 | 683           | NC       | 01/01/1900                | 31/12/9999              |
| Nouvelle-Zélande                   | 613           | NZ       | 01/01/1900                | 31/12/9999              |
| Nouvelles-Hébrides                 | 618           |          | 01/01/1900                | 30/07/1980              |
| ONU indéterminé                    | 741           |          | 01/01/1900                | 31/12/9999              |
| originaire de Guinée-Bissau        | 869           |          | 01/01/1900                | 31/12/9999              |
| originaire de Myanmar              | 870           |          | 01/01/1900                | 31/12/9999              |
| originaire des Emirats Arabes Unis | 865           |          | 01/01/1900                | 31/12/9999              |
| OTAN                               | 721           |          | 01/01/1900                | 31/12/9999              |
| Ouganda                            | 323           | UG       | 01/01/1900                | 31/12/9999              |
| Ouzbékistan (Rép.)                 | 227           | UZ       | 31/12/1991                | 31/12/9999              |
| Pacifique Iles du                  | 620           |          | 01/01/1900                | 31/12/9999              |
| Pakistan                           | 259           | PK       | 01/01/1900                | 31/12/9999              |
| Palau                              | 679           | PW       | 01/09/1994                | 31/12/9999              |
| Palestine                          | 271           | PS       | 04/01/2001                | 31/12/9999              |
| Palestine                          | 283           |          | 01/01/1900                | 03/01/2001              |
| Panama                             | 418           | PA       | 01/01/1900                | 31/12/9999              |
| Papouasie-Nouvelle-Guinée          | 619           | PG       | 01/01/1900                | 31/12/9999              |
| Paraguay                           | 517           | PY       | 01/01/1900                | 31/12/9999              |
| pas encore définitivement établie  | 901           |          | 01/01/1900                | 31/12/9999              |
| Pays-Bas                           | 129           | NL       | 01/01/1900                | 31/12/9999              |
| Pérou                              | 518           | PE       | 01/01/1900                | 31/12/9999              |
| Philippines                        | 214           | PH       | 01/01/1900                | 31/12/9999              |
| Pitcairn (terr. dép. du R.U.)      | 692           | PN       | 01/01/1900                | 31/12/9999              |
| Pologne (République)               | 139           |          | 29/12/1989                | 31/12/1992              |
| Pologne (Rép.)                     | 122           | PL       | 01/01/1900                | 31/12/9999              |
| Polynésie                          | 684           | PF       | 01/01/1900                | 31/12/9999              |
| Porto-Rico (Ile de)                | 487           | PR       | 01/01/1900                | 31/12/9999              |
| Portugal                           | 123           | PT       | 01/01/1900                | 31/12/9999              |
| Qatar                              | 267           | QA       | 01/01/1900                | 31/12/9999              |
| Rayé pour l'étranger               | 992           |          | 01/01/1900                | 31/12/9999              |
| Réfugié                            | 700           |          | 01/01/1900                | 31/12/9999              |
| Réfugié ONU                        | 730           |          | 01/01/1900                | 31/12/9999              |
| République Centrafricaine          | 305           | CF       | 01/01/1900                | 31/12/9999              |
| République de Djibouti             | 345           | DJ       | 27/06/1977                | 31/12/9999              |
| République de Sainte Lucie         | 428           | LC       | 01/01/1900                | 31/12/9999              |
| République Slovaque                | 141           | SK       | 01/01/1993                | 31/12/9999              |
| République socialiste du Vietnam   | 220           | VN       | 01/01/1900                | 31/12/9999              |
| République Tchèque                 | 140           | CZ       | 01/01/1993                | 31/12/9999              |
| Rép. Arabe d'Egypte                | 352           | EG       | 01/01/1900                | 31/12/9999              |
| Rép. démocr. de Madagascar         | 324           | MG       | 01/01/1900                | 31/12/9999              |
| Rép. Khmer du Cambodge             | 202           |          | 01/01/1900                | 01/01/2000              |
| Réunion                            | 387           | RE       | 01/01/1900                | 31/12/9999              |
| Rhodésie                           | 326           |          | 01/01/1900                | 18/04/1980              |
| Roumanie                           | 124           | RO       | 01/01/1900                | 31/12/9999              |
| Ruanda                             | 360           |          | 01/01/1900                | 01/07/1962              |

| Pays                                  | Code Pays INS | ISO Code | Date de début de validité | Date de fin de validité |
|---------------------------------------|---------------|----------|---------------------------|-------------------------|
| Russie (Fédération de)                | 145           | RU       | 27/12/1991                | 31/12/9999              |
| Rwanda (Rép.)                         | 327           | RW       | 01/07/1962                | 31/12/9999              |
| Sahara                                | 388           | EH       | 01/01/1900                | 31/12/9999              |
| Saint-Marin                           | 125           | SM       | 01/01/1900                | 31/12/9999              |
| Saint-Pierre et Miquelon (F.)         | 495           | PM       | 01/01/1900                | 31/12/9999              |
| Saint-Siège                           | 133           | VA       | 01/01/1900                | 31/12/9999              |
| Saint-Vincent                         | 429           | VC       | 01/01/1900                | 31/12/9999              |
| Sainte-Hélène (Ile)                   | 389           | SH       | 01/01/1900                | 31/12/9999              |
| Samoa américaines                     | 690           | AS       | 01/01/1900                | 31/12/9999              |
| Samoa occidentales                    | 614           | WS       | 01/01/1900                | 01/01/1962              |
| Sao Tomé et Príncipe (Rép. dém. de)   | 346           | ST       | 01/01/1900                | 31/12/9999              |
| Sénégal                               | 320           | SN       | 01/01/1900                | 31/12/9999              |
| Sénégalbie                            | 348           |          | 01/01/1900                | 31/12/9999              |
| Serbie                                | 152           | RS       | 23/06/2006                | 31/12/9999              |
| Seychelles (Iles)                     | 342           | SC       | 29/06/1976                | 31/12/9999              |
| Seychelles (Iles)                     | 390           | SC       | 01/01/1900                | 29/06/1976              |
| SHAPE                                 | 720           |          | 01/01/1900                | 31/12/9999              |
| Sierra Leone                          | 328           | SL       | 01/01/1900                | 31/12/9999              |
| Singapour                             | 205           | SG       | 01/01/1900                | 31/12/9999              |
| Slovénie (Rép. de)                    | 147           | SI       | 15/01/1992                | 31/12/9999              |
| Somalie (Rép.)                        | 329           | SO       | 01/01/1900                | 31/12/9999              |
| Soudan                                | 356           | SD       | 01/01/1900                | 31/12/9999              |
| Sri Lanka                             | 203           | LK       | 01/01/1900                | 31/12/9999              |
| St. Kitts et Nevis                    | 431           | KN       | 19/09/1983                | 31/12/9999              |
| Suède                                 | 126           | SE       | 01/01/1900                | 31/12/9999              |
| Suisse                                | 127           | CH       | 01/01/1900                | 31/12/9999              |
| Sultanat d'Oman                       | 266           | OM       | 01/01/1900                | 31/12/9999              |
| Surinam                               | 522           | SR       | 25/11/1975                | 31/12/9999              |
| Swaziland                             | 347           | SZ       | 01/01/1900                | 31/12/9999              |
| Swaziland                             | 395           | SZ       | 01/01/1900                | 31/12/9999              |
| Syrie Rép. Arabe Syrienne             | 261           | SY       | 01/01/1900                | 31/12/9999              |
| Tadjikistan (Rép.)                    | 228           | TJ       | 10/01/1992                | 31/12/9999              |
| Tahiti                                | 688           |          | 01/01/1900                | 31/12/9999              |
| Tanzanie (Rép. Unie de)               | 332           | TZ       | 01/01/1900                | 31/12/9999              |
| Tchad                                 | 333           | TD       | 01/01/1900                | 31/12/9999              |
| Tchécoslovaquie                       | 130           |          | 01/01/1900                | 31/12/1992              |
| Tchécoslovaquie                       | 171           |          | 01/01/1900                | 31/12/1992              |
| Territ sous tutelle américaine        | 691           |          | 01/01/1900                | 31/08/1994              |
| Territ. dép. de l'Australie           | 693           |          | 01/01/1900                | 31/12/9999              |
| Territ. dép. de la Nelle Zélande      | 694           |          | 01/01/1900                | 31/12/9999              |
| Thaïlande                             | 235           | TH       | 01/01/1900                | 31/12/9999              |
| Timor                                 | 282           |          | 01/01/1900                | 31/12/9999              |
| Timor-Leste (République démocratique) | 215           |          | 01/01/1900                | 31/12/9999              |
| Togo                                  | 334           | TG       | 01/01/1900                | 31/12/9999              |
| Tokelau (N-Z.)                        | 686           | TK       | 01/01/1900                | 31/12/9999              |
| Tonga                                 | 616           | TO       | 01/01/1900                | 31/12/9999              |
| Transkei                              | 396           |          | 01/01/1900                | 31/12/9999              |
| Trinidad et Tobago                    | 422           | TT       | 01/01/1900                | 31/12/9999              |
| Tunisie                               | 357           | TN       | 01/01/1900                | 31/12/9999              |
| Turkménistan (Rép.)                   | 229           | TM       | 31/12/1991                | 31/12/9999              |
| Turquie                               | 262           | TR       | 01/01/1900                | 31/12/9999              |
| Tuvalu                                | 621           | TV       | 01/01/1900                | 31/12/9999              |

| <b>Pays</b>                     | <b>Code Pays INS</b> | <b>ISO Code</b> | <b>Date de début de validité</b> | <b>Date de fin de validité</b> |
|---------------------------------|----------------------|-----------------|----------------------------------|--------------------------------|
| Ukraine (Rép.)                  | 143                  | UA              | 31/12/1991                       | 31/12/9999                     |
| Union d. Rép. Soc. Soviét       | 172                  |                 | 01/01/1900                       | 27/12/1991                     |
| Union d. Rép. Soc. Soviét.      | 131                  |                 | 01/01/1900                       | 31/12/1992                     |
| Uruguay                         | 519                  | UY              | 01/01/1900                       | 31/12/9999                     |
| Urundi                          | 361                  |                 | 01/01/1900                       | 01/07/1962                     |
| Vanuatu                         | 624                  | VU              | 30/07/1980                       | 31/12/9999                     |
| Vénézuéla                       | 520                  | VE              | 01/01/1900                       | 31/12/9999                     |
| Vietnam du Sud                  | 217                  |                 | 01/01/1900                       | 31/12/1992                     |
| Vietnam du Sud                  | 279                  |                 | 01/01/1900                       | 02/07/1976                     |
| Wallis et Futuna (F.)           | 689                  | WF              | 01/01/1900                       | 31/12/9999                     |
| Yemen (Rép. arabe)              | 263                  |                 | 01/01/1900                       | 21/05/1990                     |
| Yemen (Rép. démocrat. popul.)   | 265                  |                 | 01/01/1900                       | 21/05/1990                     |
| Yemen (Rép. du)                 | 270                  | YE              | 22/05/1990                       | 31/12/9999                     |
| Yougoslavie                     | 169                  | YU              | 01/01/1900                       | 24/05/1995                     |
| Yougoslavie (Serbie-Monténégro) | 132                  | CS              | 24/05/1995                       | 23/06/2006                     |
| Zaïre (République du)           | 364                  |                 | 01/12/1971                       | 16/05/1997                     |
| Zambie                          | 335                  | ZM              | 01/01/1900                       | 31/12/9999                     |
| Zimbabwe                        | 344                  | ZW              | 18/04/1980                       | 31/12/9999                     |



Date de publication:

26/05/2011

*L'annexe est modifiée: Vous trouverez le détail des modifications -en gras- dans les documents Word et PDF*

Contenu de l'annexe: 



AN2011-2-FR11.pdf



AN2011-2-FR11.doc



AN2011-2-FR11.xls



AN2011-2-FR11.txt



AN2011-2-FR11.xml

Information intermédiaire:

| Code           | Libellé  | Date de début de validité | Date de fin de validité |
|----------------|--|---------------------------|-------------------------|
| AADD501        | Demande enrichie d'une déclaration   | 01/01/1900                | 01/01/9999              |
| ACRF001        | Accusé de réception  | 01/01/1900                | 01/01/9999              |
| AOAT001        | Accidents de Travail scénario 1 - déclaration d'un accident de travail   | 01/01/1900                | 01/01/9999              |
| AOAT002        | Accidents de Travail scénario 2 - rapport mensuel  | 01/01/1900                | 01/01/9999              |
| AOAT003        | Accidents de Travail scénario 3 - déclaration d'une reprise de travail   | 01/01/1900                | 01/01/9999              |
| BEWARE         | Notification reprenant les informations comptables relatives aux modifications de la déclaration multifonctionnelle d'un employeur immatriculé à l'ONSS et, le cas échéant, les données relatives à l'avis rectificatif de cotisations qui en a résulté. | 01/01/1900                | 01/01/9999              |
| BZMP001        | Maladies professionnelles scénario 1 - demande mandatée - écartement d'une travailleuse enceinte - secteur privé   | 01/01/1900                | 01/01/9999              |
| <b>CDHG001</b> | <b>Déclaration de l'attestation Historique de carrière</b>   | <b>01/01/1900</b>         | <b>01/01/9999</b>       |
| DIMONA         | Déclaration immédiate à l'emploi   | 01/01/1900                | 01/01/9999              |
| DMFA           | Déclaration multifonctionnelle trimestrielle concernant un employeur immatriculé à l'ONSS  | 01/01/1900                | 01/01/9999              |
| DMFADB         | Réponse à une demande de consultation de la dernière situation d'une déclaration multifonctionnelle  | 01/01/1900                | 01/01/9999              |
| DMFANOT        | Notification de modification relative à une déclaration multifonctionnelle   | 01/01/1900                | 01/01/9999              |
| DMFAPID        | Données d'identification dans la DB DmfA d'une déclaration DmfA originale  | 01/01/1900                | 01/01/9999              |
| DMFAPPL        | Déclaration multifonctionnelle trimestrielle concernant un employeur immatriculé à l'ONSSAPL   | 01/01/1900                | 01/01/9999              |
| DMFAREQ        | Demande de consultation de la dernière situation d'une déclaration multifonctionnelle  | 01/01/1900                | 01/01/9999              |
| DMFAUPD        | Déclaration de modification relative à une déclaration multifonctionnelle concernant un employeur immatriculé à l'ONSS   | 01/01/1900                | 01/01/9999              |
| IDFLUX         | Informations d'identification à destination de l'employeur   | 01/01/1900                | 01/01/9999              |
| NOTI001        | Notification en réponse à une déclaration  | 01/01/1900                | 01/01/9999              |
| PFANS          | Réponse à une demande de consultation de masse du fichier du personnel   | 01/01/1900                | 01/01/9999              |
| PFREQ          | Demande de consultation de masse du fichier du personnel   | 01/01/1900                | 01/01/9999              |
| PPLCAL         | Notification de calcul DMFAPPL   | 01/01/1900                | 01/01/9999              |
| PPLUPD         | Déclaration de modification relative à une déclaration multifonctionnelle concernant un employeur immatriculé à l'ONSSAPL  | 01/01/1900                | 01/01/9999              |
| RORE001        | Règles de routage - communication des secrétariats sociaux et Full Service Center à la sécurité sociale, concernant la gestion des destinataires (et canaux) de messages.  | 01/01/1900                | 01/01/9999              |
| TWCT001        | Communication de chômage temporaire par l'employeur  | 01/01/1900                | 01/01/9999              |
| UWDUC          | Déclaration unique de chantier   | 01/01/1900                | 01/01/9999              |
| UWDUCUP        | Déclaration de modification relative à une déclaration unique de chantier  | 01/01/1900                | 01/01/9999              |
| WECH001        | Chômage scénario 1 - Déclaration de fin de contrat de travail ou de prépension à temps plein / Preuve de travail   | 01/01/1900                | 01/01/9999              |
| WECH002        | Chômage scénario 2 - Déclaration constat du droit au chômage temporaire ou à la suspension de crise employés   | 01/01/1900                | 01/01/9999              |
| WECH003        | Chômage scénario 3 - Déclaration de début de travail à temps partiel avec maintien des droits  | 01/01/1900                | 01/01/9999              |

| Code    | Libellé  | Date de début de validité | Date de fin de validité |
|---------|--|---------------------------|-------------------------|
| WECH004 | Chômage scénario 4 - Déclaration de prépension à mi-temps  | 01/01/1900                | 01/01/9999              |
| WECH005 | Chômage scénario 5 - Déclaration mensuelle d'heures de chômage temporaire ou de suspension de crise employés   | 01/01/1900                | 01/01/9999              |
| WECH006 | Chômage scénario 6 - Déclaration mensuelle de travail à temps partiel pour le calcul de l'allocation de garantie de revenus  | 01/01/1900                | 01/01/9999              |
| WECH007 | Chômage scénario 7 - Déclaration mensuelle de travail en tant que travailleur occupé dans un atelier protégé   | 01/01/1900                | 01/01/9999              |
| WECH008 | Chômage scénario 8 - Déclaration mensuelle de travail dans le cadre d'un programme d'activation  | 01/01/1900                | 01/01/9999              |
| WECH009 | Chômage scénario 9 - Déclaration pour l'octroi du droit aux vacances jeunes ou seniors   | 01/01/1900                | 01/01/9999              |
| WECH010 | Chômage scénario 10 - Déclaration mensuelle d'heures de vacances jeunes ou seniors   | 01/01/1900                | 01/01/9999              |
| ZIMA001 | Indemnités Scénario 1 - Déclaration en cas d'incapacité de travail, de repos de maternité, d'écartement complet du travail en tant que mesure de protection de la maternité, d'écartement partiel du travail en tant que mesure de protection de la maternité, de congé de paternité (art. 39, al. 6 loi du 16.3.1971 sur le travail), de congé de paternité (art. 30,§ 2 loi du 3 juillet 1978 relative aux contrats de travail) et de congé d'adoption.              | 01/01/1900                | 01/01/9999              |
| ZIMA002 | Indemnités scénario 2 - Déclaration mensuelle en cas de reprise d'un travail adapté dans le courant d'une période d'incapacité de travail, d'exercice d'un travail adapté dans le cadre d'une mesure de protection de la maternité et de poursuite d'une activité chez un des deux employeurs, lorsque la travailleuse est titulaire de deux emplois salariés auprès d'employeurs différents et n'est écartée du travail que du chef de l'une de ces deux occupations. | 01/01/1900                | 01/01/9999              |
| ZIMA003 | Indemnités scénario 3 - Attestation en vue de l'indemnisation des pauses d'allaitement   | 01/01/1900                | 01/01/9999              |
| ZIMA005 | Indemnités scénario 5 - Déclaration annuelle de vacances   | 01/01/1900                | 01/01/9999              |
| ZIMA006 | Indemnités scénario 6 - Déclaration de reprise du travail  | 01/01/1900                | 01/01/9999              |

Date de publication:

26/05/2011

Contenu de l'annexe: 



AN2010-1-FR12.pdf



AN2010-1-FR12.doc



AN2010-1-FR12.xls



AN2010-1-FR12.txt



AN2010-1-FR12.xml

Information intermédiaire:

**ACCIDENTS DE TRAVAIL**

| Secteur              | Identification | Code | Scénario  | Libellé                | Date de début de validité | Date de fin de validité |
|----------------------|----------------|------|---|------------------------|---------------------------|-------------------------|
| ACCIDENTS DE TRAVAIL | AOAT001        | 001  | Scénario 1 - Déclaration d'un accident de travail | Déclaration complète   | 01/01/1900                | 01/01/9999              |
| ACCIDENTS DE TRAVAIL | AOAT001        | 002  | Scénario 1 - Déclaration d'un accident de travail | Déclaration simplifiée | 01/01/1900                | 01/01/9999              |

**CHOMAGE**

| Secteur | Identification | Code | Scénario   | Libellé   | Date de début de validité | Date de fin de validité |
|---------|----------------|------|--|---|---------------------------|-------------------------|
| CHOMAGE | CWTEMP         | 001  | Communication de chômage temporaire par l'employeur  | Chômage temporaire causes économiques   | 01/01/1900                | 01/01/9999              |
| CHOMAGE | CWTEMP         | 002  | Communication de chômage temporaire par l'employeur  | Chômage temporaire intempéries  | 01/01/1900                | 01/01/9999              |
| CHOMAGE | CWTEMP         | 003  | Communication de chômage temporaire par l'employeur  | Chômage temporaire accident technique   | 01/01/1900                | 01/01/9999              |
| CHOMAGE | CWTEMP         | 004  | Communication de chômage temporaire par l'employeur  | Chômage temporaire force majeure  | 01/01/1900                | 01/01/9999              |
| CHOMAGE | CWTEMP         | 005  | Communication de chômage temporaire par l'employeur  | Chômage effectif causes économiques - construction                                    | 01/01/1900                | 01/01/9999              |
| CHOMAGE | WECH001        | 001  | Scénario 1 - Déclaration de fin de contrat de travail ou de prépension à temps plein / Preuve de travail | Déclaration de fin de contrat de travail  | 01/01/1900                | 01/01/9999              |
| CHOMAGE | WECH001        | 002  | Scénario 1 - Déclaration de fin de contrat de travail ou de prépension à temps plein / Preuve de travail | Déclaration de fin de contrat de travail dans le cadre de la prépension à temps plein | 01/01/1900                | 01/01/9999              |
| CHOMAGE | WECH001        | 003  | Scénario 1 - Déclaration de fin de contrat de travail ou de prépension à temps plein / Preuve de travail | Déclaration de fin de contrat de travail dans l'enseignement                          | 01/01/1900                | 01/01/9999              |

| Secteur | Identification | Code | Scénario   | Libellé   | Date de début de validité | Date de fin de validité |
|---------|----------------|------|--|---|---------------------------|-------------------------|
| CHOMAGE | WECH001        | 004  | Scénario 1 - Déclaration de fin de contrat de travail ou de prépension à temps plein / Preuve de travail | Preuve de travail   | 01/01/1900                | 01/01/9999              |
| CHOMAGE | WECH002        | 001  | Scénario 2 - Déclaration constat du droit au chômage temporaire ou à la suspension de crise employés     | Déclaration de chômage temporaire par suite à un manque de travail résultant de causes économiques  | 01/01/1900                | 01/01/9999              |
| CHOMAGE | WECH002        | 002  | Scénario 2 - Déclaration constat du droit au chômage temporaire ou à la suspension de crise employés     | Déclaration de chômage temporaire par suite d'intempéries   | 01/01/1900                | 01/01/9999              |
| CHOMAGE | WECH002        | 003  | Scénario 2 - Déclaration constat du droit au chômage temporaire ou à la suspension de crise employés     | Déclaration de chômage temporaire par suite d'un accident technique   | 01/01/1900                | 01/01/9999              |
| CHOMAGE | WECH002        | 004  | Scénario 2 - Déclaration constat du droit au chômage temporaire ou à la suspension de crise employés     | Déclaration de chômage temporaire par suite de force majeure  | 01/01/1900                | 01/01/9999              |
| CHOMAGE | WECH002        | 005  | Scénario 2 - Déclaration constat du droit au chômage temporaire ou à la suspension de crise employés     | Déclaration de chômage temporaire par suite de force majeure à caractère médical  | 01/01/1900                | 01/01/9999              |
| CHOMAGE | WECH002        | 006  | Scénario 2 - Déclaration constat du droit au chômage temporaire ou à la suspension de crise employés     | Déclaration de chômage temporaire par suite de fermeture de l'entreprise pour cause de vacances annuelles   | 01/01/1900                | 01/01/9999              |
| CHOMAGE | WECH002        | 007  | Scénario 2 - Déclaration constat du droit au chômage temporaire ou à la suspension de crise employés     | Déclaration de chômage temporaire par suite de fermeture de l'entreprise pour cause de vacances en vertu d'une CCT rendue obligatoire                           | 01/01/1900                | 01/01/9999              |
| CHOMAGE | WECH002        | 008  | Scénario 2 - Déclaration constat du droit au chômage temporaire ou à la suspension de crise employés     | Déclaration de chômage temporaire par suite de fermeture de l'entreprise pour cause de repos compensatoire dans le cadre d'une réduction de la durée du travail | 01/01/1900                | 01/01/9999              |
| CHOMAGE | WECH002        | 009  | Scénario 2 - Déclaration constat du droit au chômage temporaire ou à la suspension de crise employés     | Déclaration de chômage temporaire par suite de grève ou de lock-out   | 01/01/1900                | 01/01/9999              |

| Secteur | Identification | Code | Scénario   | Libellé  | Date de début de validité | Date de fin de validité |
|---------|----------------|------|--|--|---------------------------|-------------------------|
| CHOMAGE | WECH002        | 010  | Scénario 2 - Déclaration constat du droit au chômage temporaire ou à la suspension de crise employés | Déclaration de chômage temporaire en cas de licenciement d'un travailleur protégé  | 01/01/1900                | 01/01/9999              |
| CHOMAGE | WECH002        | 011  | Scénario 2 - Déclaration constat du droit au chômage temporaire ou à la suspension de crise employés | Déclaration de suspension de crise employés  | 01/01/1900                | 01/01/9999              |
| CHOMAGE | WECH003        | 001  | Scénario 3 - Déclaration de début de travail à temps partiel avec maintien des droits                | Déclaration de début de travail à temps partiel avec maintien des droits   | 01/01/1900                | 01/01/9999              |
| CHOMAGE | WECH003        | 002  | Scénario 3 - Déclaration de début de travail à temps partiel avec maintien des droits                | Déclaration de début de travail à temps partiel avec maintien des droits - Enseignement  | 01/01/1900                | 01/01/9999              |
| CHOMAGE | WECH004        | 001  | Scénario 4 - Déclaration de prépension à mi-temps  | Déclaration réduction des prestations de travail à moitié dans le cadre de la prépension à mi-temps                            | 01/01/1900                | 01/01/9999              |
| CHOMAGE | WECH005        | 001  | Scénario 5 - Déclaration mensuelle d'heures de chômage temporaire ou de suspension de crise employés | Déclaration mensuelle des heures de chômage temporaire par suite à un manque de travail résultant de causes économiques        | 01/01/1900                | 01/01/9999              |
| CHOMAGE | WECH005        | 002  | Scénario 5 - Déclaration mensuelle d'heures de chômage temporaire ou de suspension de crise employés | Déclaration mensuelle des heures de chômage temporaire par suite d'intempéries   | 01/01/1900                | 01/01/9999              |
| CHOMAGE | WECH005        | 003  | Scénario 5 - Déclaration mensuelle d'heures de chômage temporaire ou de suspension de crise employés | Déclaration mensuelle des heures de chômage temporaire par suite d'un accident technique                                       | 01/01/1900                | 01/01/9999              |
| CHOMAGE | WECH005        | 004  | Scénario 5 - Déclaration mensuelle d'heures de chômage temporaire ou de suspension de crise employés | Déclaration mensuelle des heures de chômage temporaire par suite de force majeure  | 01/01/1900                | 01/01/9999              |
| CHOMAGE | WECH005        | 005  | Scénario 5 - Déclaration mensuelle d'heures de chômage temporaire ou de suspension de crise employés | Déclaration mensuelle des heures de chômage temporaire par suite de force majeure à caractère médical                          | 01/01/1900                | 01/01/9999              |
| CHOMAGE | WECH005        | 006  | Scénario 5 - Déclaration mensuelle d'heures de chômage temporaire ou de suspension de crise employés | Déclaration mensuelle des heures de chômage temporaire par suite de fermeture de l'entreprise pour cause de vacances annuelles | 01/01/1900                | 01/01/9999              |

| Secteur | Identification | Code | Scénario  | Libellé  | Date de début de validité | Date de fin de validité |
|---------|----------------|------|---|--|---------------------------|-------------------------|
| CHOMAGE | WECH005        | 007  | Scénario 5 - Déclaration mensuelle d'heures de chômage temporaire ou de suspension de crise employés                | Déclaration mensuelle des heures de chômage temporaire par suite de fermeture de l'entreprise pour cause de vacances en vertu d'une CCT rendue obligatoire                           | 01/01/1900                | 01/01/9999              |
| CHOMAGE | WECH005        | 008  | Scénario 5 - Déclaration mensuelle d'heures de chômage temporaire ou de suspension de crise employés                | Déclaration mensuelle des heures de chômage temporaire par suite de fermeture de l'entreprise pour cause de repos compensatoire dans le cadre d'une réduction de la durée du travail | 01/01/1900                | 01/01/9999              |
| CHOMAGE | WECH005        | 009  | Scénario 5 - Déclaration mensuelle d'heures de chômage temporaire ou de suspension de crise employés                | Déclaration mensuelle des heures de chômage temporaire par suite de grève ou de lock-out   | 01/01/1900                | 01/01/9999              |
| CHOMAGE | WECH005        | 010  | Scénario 5 - Déclaration mensuelle d'heures de chômage temporaire ou de suspension de crise employés                | Déclaration mensuelle des heures de chômage temporaire en cas de licenciement d'un travailleur protégé   | 01/01/1900                | 01/01/9999              |
| CHOMAGE | WECH005        | 011  | Scénario 5 - Déclaration mensuelle d'heures de chômage temporaire ou de suspension de crise employés                | Déclaration mensuelle des heures de suspension de crise employés   | 01/01/1900                | 01/01/9999              |
| CHOMAGE | WECH006        | 001  | Scénario 6 - Déclaration mensuelle de travail à temps partiel pour le calcul de l'allocation de garantie de revenus | Déclaration mensuelle de travail à temps partiel pour le calcul de l'allocation de garantie de revenus   | 01/01/1900                | 01/01/9999              |
| CHOMAGE | WECH006        | 002  | Scénario 6 - Déclaration mensuelle de travail à temps partiel pour le calcul de l'allocation de garantie de revenus | Déclaration mensuelle de travail à temps partiel pour le calcul de l'allocation de garantie de revenus - Enseignement  | 01/01/1900                | 01/01/9999              |
| CHOMAGE | WECH007        | 001  | Scénario 7 - Déclaration mensuelle de travail en tant que travailleur occupé dans un atelier protégé                | Déclaration mensuelle de travail en tant que travailleur occupé dans un atelier protégé  | 01/01/1900                | 01/01/9999              |
| CHOMAGE | WECH008        | 001  | Scénario 8 - Déclaration mensuelle de travail dans le cadre d'un programme d'activation                             | Déclaration mensuelle pour le calcul de l'allocation d'intégration octroyée aux travailleurs occupés dans le cadre d'un programme de transition professionnelle.                     | 01/01/1900                | 01/01/9999              |



| Secteur | Identification | Code       | Scénario  | Libellé   | Date de début de validité | Date de fin de validité |
|---------|----------------|------------|---|---|---------------------------|-------------------------|
| CHOMAGE | <b>WECH008</b> | <b>002</b> | Scénario 8 - Déclaration mensuelle de travail dans le cadre d'un programme d'activation | Déclaration mensuelle pour le calcul de l'allocation de réinsertion octroyée aux travailleurs occupés dans le cadre d'un emploi-services. | 01/01/1900                | <b>31/03/2010</b>       |
| CHOMAGE | <b>WECH008</b> | <b>003</b> | Scénario 8 - Déclaration mensuelle de travail dans le cadre d'un programme d'activation | Déclaration mensuelle pour le calcul de l'allocation de travail/ <b>allocation d'expérience - Activa</b>                                  | 01/01/1900                | 01/01/9999              |
| CHOMAGE | WECH008        | 004        | Scénario 8 - Déclaration mensuelle de travail dans le cadre d'un programme d'activation | Déclaration mensuelle pour le calcul de l'allocation SINE octroyée aux travailleurs occupés dans une occupation d'insertion sociale       | 01/01/1900                | 01/01/9999              |
| CHOMAGE | WECH008        | 005        | Scénario 8 - Déclaration mensuelle de travail dans le cadre d'un programme d'activation | Déclaration mensuelle pour le calcul de l'allocation de travail - Activa- intérimaire   | 01/01/1900                | 01/01/9999              |
| CHOMAGE | WECH008        | 006        | Scénario 8 - Déclaration mensuelle de travail dans le cadre d'un programme d'activation | Déclaration mensuelle pour le calcul de l'allocation de travail - Activa- courte durée  | 01/01/1900                | 01/01/9999              |
| CHOMAGE | WECH008        | 007        | Scénario 8 - Déclaration mensuelle de travail dans le cadre d'un programme d'activation | Déclaration mensuelle pour le calcul de l'allocation de travail - Activa- personnel de sécurité et de prévention                          | 01/01/1900                | 01/01/9999              |
| CHOMAGE | WECH008        | 008        | Scénario 8 - Déclaration mensuelle de travail dans le cadre d'un programme d'activation | Déclaration mensuelle pour le calcul de l'allocation de travail - Activa-START  | 01/01/1900                | 01/01/9999              |
| CHOMAGE | WECH009        | 001        | Scénario 9 - Déclaration pour l'octroi du droit aux vacances jeunes ou seniors          | Déclaration pour l'octroi du droit aux vacances jeunes  | 01/01/1900                | 01/01/9999              |
| CHOMAGE | WECH009        | 002        | Scénario 9 - Déclaration pour l'octroi du droit aux vacances jeunes ou seniors          | Déclaration pour l'octroi du droit aux vacances seniors   | 01/01/1900                | 01/01/9999              |
| CHOMAGE | WECH010        | 001        | Scénario 10 - Déclaration mensuelle d'heures de vacances jeunes ou seniors              | Déclaration mensuelle d'heures de vacances jeunes   | 01/01/1900                | 01/01/9999              |
| CHOMAGE | WECH010        | 002        | Scénario 10 - Déclaration mensuelle d'heures de vacances jeunes ou seniors              | Déclaration mensuelle d'heures de vacances seniors  | 01/01/1900                | 01/01/9999              |

**INDEMNITES**

| Secteur    | Identification | Code | Scénario   | Libellé  | Date de début de validité | Date de fin de validité |
|------------|----------------|------|--|--|---------------------------|-------------------------|
| INDEMNITES | ZIMA001        | 001  | Scénario 1 - Déclaration en cas d'incapacité de travail, de repos de maternité, d'écartement complet du travail en tant que mesure de protection de la maternité, d'écartement partiel du travail en tant que mesure de protection de la maternité, de congé de paternité (art. 39, al. 6 loi du 16.3.1971 sur le travail), de congé de paternité (art. 30, § 2 loi du 3 juillet 1978 relative aux contrats de travail) et de congé d'adoption | Incapacité de travail (maladie, accident, congé prophylactique)                | 01/01/1900                | 01/01/9999              |
| INDEMNITES | ZIMA001        | 002  | Scénario 1 - Déclaration en cas d'incapacité de travail, de repos de maternité, d'écartement complet du travail en tant que mesure de protection de la maternité, d'écartement partiel du travail en tant que mesure de protection de la maternité, de congé de paternité (art. 39, al. 6 loi du 16.3.1971 sur le travail), de congé de paternité (art. 30, § 2 loi du 3 juillet 1978 relative aux contrats de travail) et de congé d'adoption | Repos de maternité   | 01/01/1900                | 01/01/9999              |
| INDEMNITES | ZIMA001        | 003  | Scénario 1 - Déclaration en cas d'incapacité de travail, de repos de maternité, d'écartement complet du travail en tant que mesure de protection de la maternité, d'écartement partiel du travail en tant que mesure de protection de la maternité, de congé de paternité (art. 39, al. 6 loi du 16.3.1971 sur le travail), de congé de paternité (art. 30, § 2 loi du 3 juillet 1978 relative aux contrats de travail) et de congé d'adoption | Ecartement complet du travail en tant que mesure de protection de la maternité | 01/01/1900                | 01/01/9999              |
| INDEMNITES | ZIMA001        | 004  | Scénario 1 - Déclaration en cas d'incapacité de travail, de repos de maternité, d'écartement complet du travail en tant que mesure de protection de la maternité, d'écartement partiel du travail en tant que mesure de protection de la maternité, de congé de paternité (art. 39, al. 6 loi du 16.3.1971 sur le travail), de congé de paternité (art. 30, § 2 loi du 3 juillet 1978 relative aux contrats de travail) et de congé d'adoption | Ecartement partiel du travail en tant que mesure de protection de la maternité | 01/01/1900                | 01/01/9999              |

| Secteur    | Identification | Code | Scénario   | Libellé   | Date de début de validité | Date de fin de validité |
|------------|----------------|------|--|---|---------------------------|-------------------------|
| INDEMNITES | ZIMA001        | 005  | Scénario 1 - Déclaration en cas d'incapacité de travail, de repos de maternité, d'écartement complet du travail en tant que mesure de protection de la maternité, d'écartement partiel du travail en tant que mesure de protection de la maternité, de congé de paternité (art. 39, al. 6 loi du 16.3.1971 sur le travail), de congé de paternité (art. 30, § 2 loi du 3 juillet 1978 relative aux contrats de travail) et de congé d'adoption             | Congé de paternité (art. 39 al. 6 de la loi du 16.3.1971 sur le travail)                | 01/01/1900                | 01/01/9999              |
| INDEMNITES | ZIMA001        | 006  | Scénario 1 - Déclaration en cas d'incapacité de travail, de repos de maternité, d'écartement complet du travail en tant que mesure de protection de la maternité, d'écartement partiel du travail en tant que mesure de protection de la maternité, de congé de paternité (art. 39, al. 6 loi du 16.3.1971 sur le travail), de congé de paternité (art. 30, § 2 loi du 3 juillet 1978 relative aux contrats de travail) et de congé d'adoption             | Congé de paternité (art. 30 § 2 de la loi du 3.7.1978 relative aux contrats de travail) | 01/01/1900                | 01/01/9999              |
| INDEMNITES | ZIMA001        | 007  | Scénario 1 - Déclaration en cas d'incapacité de travail, de repos de maternité, d'écartement complet du travail en tant que mesure de protection de la maternité, d'écartement partiel du travail en tant que mesure de protection de la maternité, de congé de paternité (art. 39, al. 6 loi du 16.3.1971 sur le travail), de congé de paternité (art. 30, § 2 loi du 3 juillet 1978 relative aux contrats de travail) et de congé d'adoption             | Congé d'adoption  | 01/01/1900                | 01/01/9999              |
| INDEMNITES | ZIMA002        | 001  | Scénario 2 - Déclaration mensuelle en cas de reprise d'un travail adapté dans le courant d'une période d'incapacité de travail, d'exercice d'un travail adapté dans le cadre d'une mesure de protection de la maternité et de poursuite d'une activité chez un des deux employeurs, lorsque la travailleuse est titulaire de deux emplois salariés auprès d'employeurs différents et n'est écartée du travail que du chef de l'une de ces deux occupations | Reprise d'un travail adapté dans le courant d'une période d'incapacité de travail       | 01/01/1900                | 01/01/9999              |

| Secteur    | Identification | Code | Scénario   | Libellé  | Date de début de validité | Date de fin de validité |
|------------|----------------|------|--|--|---------------------------|-------------------------|
| INDEMNITES | ZIMA002        | 002  | Scénario 2 - Déclaration mensuelle en cas de reprise d'un travail adapté dans le courant d'une période d'incapacité de travail, d'exercice d'un travail adapté dans le cadre d'une mesure de protection de la maternité et de poursuite d'une activité chez un des deux employeurs, lorsque la travailleuse est titulaire de deux emplois salariés auprès d'employeurs différents et n'est écartée du travail que du chef de l'une de ces deux occupations | Exercice d'un travail adapté dans le cadre d'une mesure de protection de la maternité  | 01/01/1900                | 01/01/9999              |
| INDEMNITES | ZIMA002        | 003  | Scénario 2 - Déclaration mensuelle en cas de reprise d'un travail adapté dans le courant d'une période d'incapacité de travail, d'exercice d'un travail adapté dans le cadre d'une mesure de protection de la maternité et de poursuite d'une activité chez un des deux employeurs, lorsque la travailleuse est titulaire de deux emplois salariés auprès d'employeurs différents et n'est écartée du travail que du chef de l'une de ces deux occupations | Poursuite d'une activité chez un des deux employeurs, lorsque la travailleuse est titulaire de deux emplois salariés auprès d'employeurs différents et n'est écartée du travail que du chef de l'une de ces deux occupations | 01/01/1900                | 01/01/9999              |
| INDEMNITES | ZIMA003        | 001  | Scénario 3 - Attestation en vue de l'indemnisation des pauses d'allaitement  | Attestation en vue de l'indemnisation des pauses d'allaitement   | 01/01/1900                | 01/01/9999              |
| INDEMNITES | ZIMA005        | 001  | Scénario 5 - Déclaration annuelle de vacances  | Déclaration de vacances des travailleurs dont le pécule de vacances est payé par une caisse de vacances ou l'ONVA  | 01/01/1900                | 01/01/9999              |
| INDEMNITES | ZIMA005        | 002  | Scénario 5 - Déclaration annuelle de vacances  | Déclaration de vacances des travailleurs dont le pécule de vacances est payé par l'employeur   | 01/01/1900                | 01/01/9999              |
| INDEMNITES | ZIMA006        | 001  | Scénario 6 - Déclaration de reprise du travail   | Déclaration de la date de reprise du travail   | 01/01/1900                | 01/01/9999              |

**MALADIES PROFESSIONELLES**

| Secteur                  | Identification | Code | Scénario  | Libellé   | Date de début de validité | Date de fin de validité |
|--------------------------|----------------|------|---|---|---------------------------|-------------------------|
| MALADIES PROFESSIONELLES | BZMP001        | 001  | Scénario 1- Demande mandatée - écartement d'une travailleuse enceinte - secteur privé | Arrêt de travail complet                                    | 01/01/1900                | 01/01/9999              |
| MALADIES PROFESSIONELLES | BZMP001        | 002  | Scénario 1- Demande mandatée - écartement d'une travailleuse enceinte - secteur privé | Mutation de poste avec perte de salaire                     | 01/01/1900                | 01/01/9999              |
| MALADIES PROFESSIONELLES | BZMP001        | 003  | Scénario 1- Demande mandatée - écartement d'une travailleuse enceinte - secteur privé | Combinaison d'arrêt de travail complet et mutation de poste | 01/01/1900                | 01/01/9999              |

Indemnités - Uitkeringen : scenario 6 - Annexe numéro 23: Liste des codes postaux et communes en 30 positions  
Version: 2011/2

---

Date de publication:

26/05/2011

Contenu de l'annexe: 



AN2010-1-FR23.pdf



AN2010-1-FR23.doc



AN2010-1-FR23.xls



AN2010-1-FR23.txt



AN2010-1-FR23.xml

Information intermédiaire:

| <b>Code Postal</b> | <b>Commune</b>                 | <b>Commune principale</b> | <b>Date de début de validité</b> | <b>Date de fin de validité</b> |
|--------------------|--------------------------------|---------------------------|----------------------------------|--------------------------------|
| 1000               | Bruxelles                      | Bruxelles                 | 01/01/1900                       | 31/12/9999                     |
| 1005               | Ass. Ré. Com. Communaut. Comm. | Bruxelles                 | 01/01/1900                       | 31/12/9999                     |
| 1005               | Cons. Rég. de Brux.-Capitale   | Bruxelles                 | 01/01/1900                       | 31/12/9999                     |
| 1006               | Raad Vl. Gemeenschapscommissie | Bruxelles                 | 01/01/1900                       | 31/12/9999                     |
| 1007               | Ass. de la Com. Communaut. Fr. | Bruxelles                 | 01/01/1900                       | 31/12/9999                     |
| 1008               | Chambre des Représentants      | Bruxelles                 | 01/01/1900                       | 31/12/9999                     |
| 1009               | Bruxelles Senat de Belgique    | Bruxelles                 | 01/01/1900                       | 31/12/9999                     |
| 1010               | Cité Administrative de l'Etat  | Bruxelles                 | 01/01/1900                       | 31/12/9999                     |
| 1011               | Vlaamse Raad -Vlaams Parlement | Bruxelles                 | 01/01/1900                       | 31/12/9999                     |
| 1012               | Parlement de la Communauté fr. | Bruxelles                 | 01/01/1900                       | 31/12/9999                     |
| 1020               | Bruxelles                      | Bruxelles                 | 01/01/1900                       | 31/12/9999                     |
| 1020               | Laeken                         | Bruxelles                 | 01/01/1900                       | 31/12/9999                     |
| 1030               | Bruxelles                      | Schaerbeek                | 01/01/1900                       | 31/12/9999                     |
| 1030               | Schaerbeek                     | Schaerbeek                | 01/01/1900                       | 31/12/9999                     |
| 1031               | Organisations Soc. Chrétiennes | Bruxelles                 | 01/01/1900                       | 31/12/9999                     |
| 1033               | Bruxelles RTL TVI              | Bruxelles                 | 01/01/1900                       | 31/12/9999                     |
| 1035               | Minis Rég. de Brux.-Capitale   | Bruxelles                 | 01/01/1900                       | 31/12/9999                     |
| 1040               | Bruxelles                      | Etterbeek                 | 01/01/1900                       | 31/12/9999                     |
| 1040               | Etterbeek                      | Etterbeek                 | 01/01/1900                       | 31/12/9999                     |
| 1041               | International Press Center     | Bruxelles                 | 01/01/1900                       | 31/12/9999                     |
| 1043               | Bruxelles VRT                  | Bruxelles                 | 01/01/1900                       | 31/12/9999                     |
| 1044               | Bruxelles RTBF                 | Bruxelles                 | 01/01/1900                       | 31/12/9999                     |
| 1045               | DIV (uniquement form. roses)   | Bruxelles                 | 01/01/1900                       | 31/12/9999                     |
| 1047               | Bruxelles Parlement Européen   | Bruxelles                 | 01/01/1900                       | 31/12/9999                     |
| 1048               | Union Européenne - Conseil     | Bruxelles                 | 01/01/1900                       | 31/12/9999                     |
| 1049               | Union Européenne - Commission  | Bruxelles                 | 01/01/1900                       | 31/12/9999                     |
| 1050               | Bruxelles                      | Ixelles                   | 01/01/1900                       | 31/12/9999                     |
| 1050               | Ixelles                        | Ixelles                   | 01/01/1900                       | 31/12/9999                     |
| 1060               | Bruxelles                      | Saint-Gilles              | 01/01/1900                       | 31/12/9999                     |
| 1060               | Saint-Gilles                   | Saint-Gilles              | 01/01/1900                       | 31/12/9999                     |
| 1070               | Anderlecht                     | Anderlecht                | 01/01/1900                       | 31/12/9999                     |
| 1070               | Bruxelles                      | Anderlecht                | 01/01/1900                       | 31/12/9999                     |
| 1080               | Bruxelles                      | Molenbeek-Saint-Jean      | 01/01/1900                       | 31/12/9999                     |
| 1080               | Molenbeek-Saint-Jean           | Molenbeek-Saint-Jean      | 01/01/1900                       | 31/12/9999                     |
| 1081               | Bruxelles                      | Koekelberg                | 01/01/1900                       | 31/12/9999                     |
| 1081               | Koekelberg                     | Koekelberg                | 01/01/1900                       | 31/12/9999                     |
| 1082               | Berchem-Sainte-Agathe          | Berchem-Sainte-Agathe     | 01/01/1900                       | 31/12/9999                     |
| 1082               | Bruxelles                      | Berchem-Sainte-Agathe     | 01/01/1900                       | 31/12/9999                     |
| 1083               | Bruxelles                      | Ganshoren                 | 01/01/1900                       | 31/12/9999                     |
| 1083               | Ganshoren                      | Ganshoren                 | 01/01/1900                       | 31/12/9999                     |
| 1090               | Bruxelles                      | Jette                     | 01/01/1900                       | 31/12/9999                     |
| 1090               | Jette                          | Jette                     | 01/01/1900                       | 31/12/9999                     |
| 1100               | Bruxelles Postcheque           | Bruxelles                 | 01/01/1900                       | 31/12/9999                     |
| 1105               | Bruxelles SOC                  | Bruxelles                 | 01/01/1900                       | 31/12/9999                     |
| 1110               | Bruxelles OTAN - NATO          | Bruxelles                 | 01/01/1900                       | 31/12/9999                     |
| 1120               | Bruxelles                      | Bruxelles                 | 01/01/1900                       | 31/12/9999                     |
| 1120               | Neder-over-Heembeek (Bru.)     | Bruxelles                 | 01/01/1900                       | 31/12/9999                     |
| 1130               | Bruxelles                      | Bruxelles                 | 01/01/1900                       | 31/12/9999                     |
| 1130               | Haeren (Bru.)                  | Bruxelles                 | 01/01/1900                       | 31/12/9999                     |
| 1140               | Bruxelles                      | Evere                     | 01/01/1900                       | 31/12/9999                     |
| 1140               | Evere                          | Evere                     | 01/01/1900                       | 31/12/9999                     |
| 1150               | Bruxelles                      | Woluwe-Saint-Pierre       | 01/01/1900                       | 31/12/9999                     |

| Code Postal | Commune                    | Commune principale         | Date de début de validité | Date de fin de validité |
|-------------|----------------------------|----------------------------|---------------------------|-------------------------|
| 1150        | Woluwe-Saint-Pierre        | Woluwe-Saint-Pierre        | 01/01/1900                | 31/12/9999              |
| 1160        | Auderghem                  | Auderghem                  | 01/01/1900                | 31/12/9999              |
| 1160        | Bruxelles                  | Auderghem                  | 01/01/1900                | 31/12/9999              |
| 1170        | Bruxelles                  | Watermael-Boitsfort        | 01/01/1900                | 31/12/9999              |
| 1170        | Watermael-Boitsfort        | Watermael-Boitsfort        | 01/01/1900                | 31/12/9999              |
| 1180        | Bruxelles                  | Uccle                      | 01/01/1900                | 31/12/9999              |
| 1180        | Uccle                      | Uccle                      | 01/01/1900                | 31/12/9999              |
| 1190        | Bruxelles                  | Forest                     | 01/01/1900                | 31/12/9999              |
| 1190        | Forest                     | Forest                     | 01/01/1900                | 31/12/9999              |
| 1200        | Bruxelles                  | Woluwe-Saint-Lambert       | 01/01/1900                | 31/12/9999              |
| 1200        | Woluwe-Saint-Lambert       | Woluwe-Saint-Lambert       | 01/01/1900                | 31/12/9999              |
| 1201        | Bruxelles RTL-TVI          | Bruxelles                  | 01/01/1900                | 31/12/9999              |
| 1210        | Bruxelles                  | Saint-Josse-ten-Noode      | 01/01/1900                | 31/12/9999              |
| 1210        | Saint-Josse-ten-Noode      | Saint-Josse-ten-Noode      | 01/01/1900                | 31/12/9999              |
| 1212        | SPF Mobilité               | Bruxelles                  | 01/01/1900                | 31/12/9999              |
| 1300        | Limal                      | Wavre                      | 01/01/1900                | 31/12/9999              |
| 1300        | Wavre                      | Wavre                      | 01/01/1900                | 31/12/9999              |
| 1301        | Bierges                    | Wavre                      | 01/01/1900                | 31/12/9999              |
| 1310        | La Hulpe                   | La Hulpe                   | 01/01/1900                | 31/12/9999              |
| 1315        | Glimes                     | Incourt                    | 01/01/1900                | 31/12/9999              |
| 1315        | Incourt                    | Incourt                    | 01/01/1900                | 31/12/9999              |
| 1315        | Opprebais                  | Incourt                    | 01/01/1900                | 31/12/9999              |
| 1315        | Pièrebais                  | Incourt                    | 01/01/1900                | 31/12/9999              |
| 1315        | Roux-Miroir                | Incourt                    | 01/01/1900                | 31/12/9999              |
| 1320        | Beauvechain                | Beauvechain                | 01/01/1900                | 31/12/9999              |
| 1320        | Hamme-Mille                | Beauvechain                | 01/01/1900                | 31/12/9999              |
| 1320        | l'Ecluse                   | Beauvechain                | 01/01/1900                | 31/12/9999              |
| 1320        | Nodebais                   | Beauvechain                | 01/01/1900                | 31/12/9999              |
| 1320        | Tourinnes-la-Grosse        | Beauvechain                | 01/01/1900                | 31/12/9999              |
| 1325        | Bonlez                     | Chaumont-Gistoux           | 01/01/1900                | 31/12/9999              |
| 1325        | Chaumont-Gistoux           | Chaumont-Gistoux           | 01/01/1900                | 31/12/9999              |
| 1325        | Corroy-le-Grand            | Chaumont-Gistoux           | 01/01/1900                | 31/12/9999              |
| 1325        | Dion-Valmont               | Chaumont-Gistoux           | 01/01/1900                | 31/12/9999              |
| 1325        | Longueville                | Chaumont-Gistoux           | 01/01/1900                | 31/12/9999              |
| 1330        | Rixensart                  | Rixensart                  | 01/01/1900                | 31/12/9999              |
| 1331        | Rosières                   | Rixensart                  | 01/01/1900                | 31/12/9999              |
| 1332        | Genval                     | Rixensart                  | 01/01/1900                | 31/12/9999              |
| 1340        | Ottignies-Louvain-la-Neuve | Ottignies-Louvain-la-Neuve | 01/01/1900                | 31/12/9999              |
| 1340        | Ottignies                  | Ottignies-Louvain-la-Neuve | 01/01/1900                | 31/12/9999              |
| 1341        | Céroux-Mousty              | Ottignies-Louvain-la-Neuve | 01/01/1900                | 31/12/9999              |
| 1342        | Limelette                  | Ottignies-Louvain-la-Neuve | 01/01/1900                | 31/12/9999              |
| 1348        | Louvain-la-Neuve           | Ottignies-Louvain-la-Neuve | 01/01/1900                | 31/12/9999              |
| 1348        | Mont-Saint-Guibert         | Ottignies-Louvain-la-Neuve | 01/01/1900                | 31/12/2008              |
| 1348        | Site Universitaire         | Ottignies-Louvain-la-Neuve | 01/01/1900                | 31/12/9999              |
| 1350        | Enines                     | Orp-Jauche                 | 01/01/1900                | 31/12/9999              |
| 1350        | Folx-lesCaves              | Orp-Jauche                 | 01/01/1900                | 31/12/9999              |
| 1350        | Jandrain-Jandrenouille     | Orp-Jauche                 | 01/01/1900                | 31/12/9999              |
| 1350        | Jauche                     | Orp-Jauche                 | 01/01/1900                | 31/12/9999              |
| 1350        | Marilles                   | Orp-Jauche                 | 01/01/1900                | 31/12/9999              |
| 1350        | Noduwez                    | Orp-Jauche                 | 01/01/1900                | 31/12/9999              |
| 1350        | Orp-Jauche                 | Orp-Jauche                 | 01/01/1900                | 31/12/9999              |
| 1350        | Orp-le-Grand               | Orp-Jauche                 | 01/01/1900                | 31/12/9999              |
| 1357        | Hélocine                   | Hélocine                   | 01/01/1900                | 31/12/9999              |
| 1357        | Linsmeau                   | Hélocine                   | 01/01/1900                | 31/12/9999              |



| <b>Code Postal</b> | <b>Commune</b>                | <b>Commune principale</b> | <b>Date de début de validité</b> | <b>Date de fin de validité</b> |
|--------------------|-------------------------------|---------------------------|----------------------------------|--------------------------------|
| 1357               | Neerheylissem                 | Hélocine                  | 01/01/1900                       | 31/12/9999                     |
| 1357               | Opheylissem                   | Hélocine                  | 01/01/1900                       | 31/12/9999                     |
| 1360               | Malèves-Sainte-Marie-Wastines | Perwez                    | 01/01/1900                       | 31/12/9999                     |
| 1360               | Orbais                        | Perwez                    | 01/01/1900                       | 31/12/9999                     |
| 1360               | Perwez                        | Perwez                    | 01/01/1900                       | 31/12/9999                     |
| 1360               | Thorembais-les-Béguines       | Perwez                    | 01/01/1900                       | 31/12/9999                     |
| 1360               | Thorembais-Saint-Trond        | Perwez                    | 01/01/1900                       | 31/12/9999                     |
| 1367               | Autre-Eglise                  | Ramillies                 | 01/01/1900                       | 31/12/9999                     |
| 1367               | Bomal (Br.W.)                 | Ramillies                 | 01/01/1900                       | 31/12/9999                     |
| 1367               | Geest-Gérompont-Petit-Rosière | Ramillies                 | 01/01/1900                       | 31/12/9999                     |
| 1367               | Gérompont                     | Ramillies                 | 01/01/1900                       | 31/12/9999                     |
| 1367               | Grand-Rosière-Hottomont       | Ramillies                 | 01/01/1900                       | 31/12/9999                     |
| 1367               | Huppaye                       | Ramillies                 | 01/01/1900                       | 31/12/9999                     |
| 1367               | Mont-Saint-André              | Ramillies                 | 01/01/1900                       | 31/12/9999                     |
| 1367               | Ramilies                      | Ramillies                 | 01/01/1900                       | 31/12/2008                     |
| 1367               | Ramillies                     | Ramillies                 | 01/01/1900                       | 31/12/9999                     |
| 1367               | Ramillies-Offus               | Ramillies                 | 01/01/1900                       | 31/12/2008                     |
| 1370               | Dongelberg                    | Jodoigne                  | 01/01/1900                       | 31/12/9999                     |
| 1370               | Jauchelette                   | Jodoigne                  | 01/01/1900                       | 31/12/9999                     |
| 1370               | Jodoigne                      | Jodoigne                  | 01/01/1900                       | 31/12/9999                     |
| 1370               | Jodoigne-Souveraine           | Jodoigne                  | 01/01/1900                       | 31/12/9999                     |
| 1370               | Lathuy                        | Jodoigne                  | 01/01/1900                       | 31/12/9999                     |
| 1370               | Mélin                         | Jodoigne                  | 01/01/1900                       | 31/12/9999                     |
| 1370               | Piétrain                      | Jodoigne                  | 01/01/1900                       | 31/12/9999                     |
| 1370               | Saint-Jean-Geest              | Jodoigne                  | 01/01/1900                       | 31/12/9999                     |
| 1370               | Saint-Remy-Geest              | Jodoigne                  | 01/01/1900                       | 31/12/9999                     |
| 1370               | Zétrud-Lumay                  | Jodoigne                  | 01/01/1900                       | 31/12/9999                     |
| 1380               | Couture-Saint-Germain         | Lasne                     | 01/01/1900                       | 31/12/9999                     |
| 1380               | Lasne                         | Lasne                     | 01/01/1900                       | 31/12/9999                     |
| 1380               | Lasne-Chapelle-Saint-Lambert  | Lasne                     | 01/01/1900                       | 31/12/9999                     |
| 1380               | Maransart                     | Lasne                     | 01/01/1900                       | 31/12/9999                     |
| 1380               | Ohain                         | Lasne                     | 01/01/1900                       | 31/12/9999                     |
| 1380               | Plancenoit                    | Lasne                     | 01/01/1900                       | 31/12/9999                     |
| 1390               | Archennes                     | Grez-Doiceau              | 01/01/1900                       | 31/12/9999                     |
| 1390               | Biez                          | Grez-Doiceau              | 01/01/1900                       | 31/12/9999                     |
| 1390               | Bossut-Gottechain             | Grez-Doiceau              | 01/01/1900                       | 31/12/9999                     |
| 1390               | Grez-Doiceau                  | Grez-Doiceau              | 01/01/1900                       | 31/12/9999                     |
| 1390               | Nethen                        | Grez-Doiceau              | 01/01/1900                       | 31/12/9999                     |
| 1400               | Monstreux                     | Nivelles                  | 01/01/1900                       | 31/12/9999                     |
| 1400               | Nivelles                      | Nivelles                  | 01/01/1900                       | 31/12/9999                     |
| 1400               | Petit-Roelx-lez-Nivelles      | Nivelles                  | 01/01/1900                       | 31/12/2008                     |
| 1401               | Baulers                       | Nivelles                  | 01/01/1900                       | 31/12/9999                     |
| 1402               | Thines                        | Nivelles                  | 01/01/1900                       | 31/12/9999                     |
| 1404               | Bornival                      | Nivelles                  | 01/01/1900                       | 31/12/9999                     |
| 1410               | Waterloo                      | Waterloo                  | 01/01/1900                       | 31/12/9999                     |
| 1414               | Waterloo Promo-Control        | Waterloo                  | 01/01/1900                       | 31/12/9999                     |
| 1420               | Braine-l'Alleud               | Braine-l'Alleud           | 01/01/1900                       | 31/12/9999                     |
| 1421               | Ophain-Bois-Seigneur-Isaac    | Braine-l'Alleud           | 01/01/1900                       | 31/12/9999                     |
| 1428               | Lillois-Witterzée             | Braine-l'Alleud           | 01/01/1900                       | 31/12/9999                     |
| 1430               | Bierghes                      | Rebecq                    | 01/01/1900                       | 31/12/9999                     |
| 1430               | Quenast                       | Rebecq                    | 01/01/1900                       | 31/12/9999                     |
| 1430               | Rebecq                        | Rebecq                    | 01/01/1900                       | 31/12/9999                     |
| 1430               | Rebecq-Rognon                 | Rebecq                    | 01/01/1900                       | 31/12/9999                     |
| 1435               | Corbais                       | Mont-Saint-Guibert        | 01/01/1900                       | 31/12/9999                     |

| <b>Code Postal</b> | <b>Commune</b>                 | <b>Commune principale</b> | <b>Date de début de validité</b> | <b>Date de fin de validité</b> |
|--------------------|--------------------------------|---------------------------|----------------------------------|--------------------------------|
| 1435               | Hévillers                      | Mont-Saint-Guibert        | 01/01/1900                       | 31/12/9999                     |
| 1435               | Mont-Saint-Guibert             | Mont-Saint-Guibert        | 01/01/1900                       | 31/12/9999                     |
| 1440               | Braine-le-Château              | Braine-le-Château         | 01/01/1900                       | 31/12/9999                     |
| 1440               | Wauthier-Braine                | Braine-le-Château         | 01/01/1900                       | 31/12/9999                     |
| 1450               | Chastre                        | Chastre                   | 01/01/1900                       | 31/12/9999                     |
| 1450               | Chastre-Villeroux-Blanmont     | Chastre                   | 01/01/1900                       | 31/12/9999                     |
| 1450               | Cortil-Noirmont                | Chastre                   | 01/01/1900                       | 31/12/9999                     |
| 1450               | Gentignes                      | Chastre                   | 01/01/1900                       | 31/12/9999                     |
| 1450               | Saint-Géry                     | Chastre                   | 01/01/1900                       | 31/12/9999                     |
| 1457               | Nil-Saint-Vincent-Saint-Martin | Walhain                   | 01/01/1900                       | 31/12/9999                     |
| 1457               | Tourinnes-Saint-Lambert        | Walhain                   | 01/01/1900                       | 31/12/9999                     |
| 1457               | Walhain                        | Walhain                   | 01/01/1900                       | 31/12/9999                     |
| 1457               | Walhain-Saint-Paul             | Walhain                   | 01/01/1900                       | 31/12/9999                     |
| 1460               | Ittre                          | Ittre                     | 01/01/1900                       | 31/12/9999                     |
| 1460               | Virginal-Samme                 | Ittre                     | 01/01/1900                       | 31/12/9999                     |
| 1461               | Haut-Ittre                     | Ittre                     | 01/01/1900                       | 31/12/9999                     |
| 1470               | Baisy-Thy                      | Genappe                   | 01/01/1900                       | 31/12/9999                     |
| 1470               | Bousval                        | Genappe                   | 01/01/1900                       | 31/12/9999                     |
| 1470               | Genappe                        | Genappe                   | 01/01/1900                       | 31/12/9999                     |
| 1471               | Loupoigne                      | Genappe                   | 01/01/1900                       | 31/12/9999                     |
| 1472               | Vieux-Genappe                  | Genappe                   | 01/01/1900                       | 31/12/9999                     |
| 1473               | Glabais                        | Genappe                   | 01/01/1900                       | 31/12/9999                     |
| 1474               | Ways                           | Genappe                   | 01/01/1900                       | 31/12/9999                     |
| 1476               | Houtain-le-Val                 | Genappe                   | 01/01/1900                       | 31/12/9999                     |
| 1480               | Clabecq                        | Tubize                    | 01/01/1900                       | 31/12/9999                     |
| 1480               | Oisquercq                      | Tubize                    | 01/01/1900                       | 31/12/9999                     |
| 1480               | Saintes                        | Tubize                    | 01/01/1900                       | 31/12/9999                     |
| 1480               | Tubize                         | Tubize                    | 01/01/1900                       | 31/12/9999                     |
| 1490               | Court-Saint-Etienne            | Court-Saint-Etienne       | 01/01/1900                       | 31/12/9999                     |
| 1495               | Marbais (Br.W.)                | Villers-la-Ville          | 01/01/1900                       | 31/12/9999                     |
| 1495               | Mellery                        | Villers-la-Ville          | 01/01/1900                       | 31/12/9999                     |
| 1495               | Sart-Dames-Avelines            | Villers-la-Ville          | 01/01/1900                       | 31/12/9999                     |
| 1495               | Tilly                          | Villers-la-Ville          | 01/01/1900                       | 31/12/9999                     |
| 1495               | Villers-la-Ville               | Villers-la-Ville          | 01/01/1900                       | 31/12/9999                     |
| 1500               | Hal                            | Hal                       | 01/01/1900                       | 31/12/9999                     |
| 1501               | Buizingen                      | Hal                       | 01/01/1900                       | 31/12/9999                     |
| 1502               | Lembeek                        | Hal                       | 01/01/1900                       | 31/12/9999                     |
| 1540               | Herfelingen                    | Herne                     | 01/01/1900                       | 31/12/9999                     |
| 1540               | Herne                          | Herne                     | 01/01/1900                       | 31/12/9999                     |
| 1541               | Sint-Pieters-Kapelle (VI.Br.)  | Herne                     | 01/01/1900                       | 31/12/9999                     |
| 1547               | Biévène                        | Biévène                   | 01/01/1900                       | 31/12/9999                     |
| 1560               | Hoeilaart                      | Hoeilaart                 | 01/01/1900                       | 31/12/9999                     |
| 1570               | Gammerages                     | Gammerages                | 01/01/1900                       | 31/12/9999                     |
| 1570               | Tollembeek                     | Gammerages                | 01/01/1900                       | 31/12/9999                     |
| 1570               | Vollezele                      | Gammerages                | 01/01/1900                       | 31/12/9999                     |
| 1600               | Oudenaken                      | Sint-Pieters-Leeuw        | 01/01/1900                       | 31/12/9999                     |
| 1600               | Sint-Laureins-Berchem          | Sint-Pieters-Leeuw        | 01/01/1900                       | 31/12/9999                     |
| 1600               | Sint-Pieters-Leeuw             | Sint-Pieters-Leeuw        | 01/01/1900                       | 31/12/9999                     |
| 1601               | Ruisbroek (VI.Br.)             | Sint-Pieters-Leeuw        | 01/01/1900                       | 31/12/9999                     |
| 1602               | Vlezenbeek                     | Sint-Pieters-Leeuw        | 01/01/1900                       | 31/12/9999                     |
| 1620               | Drogenbos                      | Drogenbos                 | 01/01/1900                       | 31/12/9999                     |
| 1630               | Linkebeek                      | Linkebeek                 | 01/01/1900                       | 31/12/9999                     |
| 1640               | Rhode-Saint-Genèse             | Rhode-Saint-Genèse        | 01/01/1900                       | 31/12/9999                     |
| 1650               | Beersel                        | Beersel                   | 01/01/1900                       | 31/12/9999                     |

| <b>Code Postal</b> | <b>Commune</b>           | <b>Commune principale</b> | <b>Date de début de validité</b> | <b>Date de fin de validité</b> |
|--------------------|--------------------------|---------------------------|----------------------------------|--------------------------------|
| 1651               | Lot                      | Beersel                   | 01/01/1900                       | 31/12/9999                     |
| 1652               | Alseberg                 | Beersel                   | 01/01/1900                       | 31/12/9999                     |
| 1653               | Dworp                    | Beersel                   | 01/01/1900                       | 31/12/9999                     |
| 1654               | Huizingen                | Beersel                   | 01/01/1900                       | 31/12/9999                     |
| 1670               | Bogaarden                | Pepingen                  | 01/01/1900                       | 31/12/9999                     |
| 1670               | Heikruis                 | Pepingen                  | 01/01/1900                       | 31/12/9999                     |
| 1670               | Pepingen                 | Pepingen                  | 01/01/1900                       | 31/12/9999                     |
| 1671               | Elingen                  | Pepingen                  | 01/01/1900                       | 31/12/9999                     |
| 1673               | Beert                    | Pepingen                  | 01/01/1900                       | 31/12/9999                     |
| 1674               | Bellingen                | Pepingen                  | 01/01/1900                       | 31/12/9999                     |
| 1700               | Dilbeek                  | Dilbeek                   | 01/01/1900                       | 31/12/9999                     |
| 1700               | Sint-Martens-Bodegem     | Dilbeek                   | 01/01/1900                       | 31/12/9999                     |
| 1700               | Sint-Ulriks-Kapelle      | Dilbeek                   | 01/01/1900                       | 31/12/9999                     |
| 1701               | Itterbeek                | Dilbeek                   | 01/01/1900                       | 31/12/9999                     |
| 1702               | Groot-Bijgaarden         | Dilbeek                   | 01/01/1900                       | 31/12/9999                     |
| 1703               | Schepdaal                | Dilbeek                   | 01/01/1900                       | 31/12/9999                     |
| 1730               | Asse                     | Asse                      | 01/01/1900                       | 31/12/9999                     |
| 1730               | Bekkerzeel               | Asse                      | 01/01/1900                       | 31/12/9999                     |
| 1730               | Kobbegem                 | Asse                      | 01/01/1900                       | 31/12/9999                     |
| 1730               | Mollem                   | Asse                      | 01/01/1900                       | 31/12/9999                     |
| 1731               | Relegem                  | Asse                      | 01/01/1900                       | 31/12/9999                     |
| 1731               | Zellik                   | Asse                      | 01/01/1900                       | 31/12/9999                     |
| 1740               | Ternat                   | Ternat                    | 01/01/1900                       | 31/12/9999                     |
| 1741               | Wambeek                  | Ternat                    | 01/01/1900                       | 31/12/9999                     |
| 1742               | Sint-Katherina-Lombeek   | Ternat                    | 01/01/1900                       | 31/12/9999                     |
| 1745               | Mazenzele                | Opwijk                    | 01/01/1900                       | 31/12/9999                     |
| 1745               | Opwijk                   | Opwijk                    | 01/01/1900                       | 31/12/9999                     |
| 1750               | Gaasbeek                 | Lennik                    | 01/01/1900                       | 31/12/9999                     |
| 1750               | Lennik                   | Lennik                    | 01/01/1900                       | 31/12/9999                     |
| 1750               | Sint-Kwintens-Lennik     | Lennik                    | 01/01/1900                       | 31/12/9999                     |
| 1750               | Sint-Martens-Lennik      | Lennik                    | 01/01/1900                       | 31/12/9999                     |
| 1755               | Gooik                    | Gooik                     | 01/01/1900                       | 31/12/9999                     |
| 1755               | Kester                   | Gooik                     | 01/01/1900                       | 31/12/9999                     |
| 1755               | Leerbeek                 | Gooik                     | 01/01/1900                       | 31/12/9999                     |
| 1755               | Oetingen                 | Gooik                     | 01/01/1900                       | 31/12/9999                     |
| 1760               | Onze-Lieve-Vrouw-Lombeek | Roosdaal                  | 01/01/1900                       | 31/12/9999                     |
| 1760               | Pamel                    | Roosdaal                  | 01/01/1900                       | 31/12/9999                     |
| 1760               | Roosdaal                 | Roosdaal                  | 01/01/1900                       | 31/12/9999                     |
| 1760               | Strijtem                 | Roosdaal                  | 01/01/1900                       | 31/12/9999                     |
| 1761               | Borchtlombeek            | Roosdaal                  | 01/01/1900                       | 31/12/9999                     |
| 1770               | Liedekerke               | Liedekerke                | 01/01/1900                       | 31/12/9999                     |
| 1780               | Wemmel                   | Wemmel                    | 01/01/1900                       | 31/12/9999                     |
| 1785               | Brussegem                | Merchtem                  | 01/01/1900                       | 31/12/9999                     |
| 1785               | Hamme (Vl.Br.)           | Merchtem                  | 01/01/1900                       | 31/12/9999                     |
| 1785               | Merchtem                 | Merchtem                  | 01/01/1900                       | 31/12/9999                     |
| 1790               | Affligem                 | Affligem                  | 01/01/1900                       | 31/12/9999                     |
| 1790               | Essene                   | Affligem                  | 01/01/1900                       | 31/12/9999                     |
| 1790               | Hekelgem                 | Affligem                  | 01/01/1900                       | 31/12/9999                     |
| 1790               | Teralfene                | Affligem                  | 01/01/1900                       | 31/12/9999                     |
| 1800               | Peutie                   | Vilvorde                  | 01/01/1900                       | 31/12/9999                     |
| 1800               | Vilvorde                 | Vilvorde                  | 01/01/1900                       | 31/12/9999                     |
| 1804               | Vilvoorde Cargovil       | Vilvorde                  | 01/01/1900                       | 31/12/9999                     |
| 1818               | Vilvoorde VT             | Vilvorde                  | 01/01/1900                       | 31/12/9999                     |
| 1820               | Melsbroek                | Steenokkerzeel            | 01/01/1900                       | 31/12/9999                     |

| <b>Code Postal</b> | <b>Commune</b>                 | <b>Commune principale</b> | <b>Date de début de validité</b> | <b>Date de fin de validité</b> |
|--------------------|--------------------------------|---------------------------|----------------------------------|--------------------------------|
| 1820               | Perk                           | Steenokkerzeel            | 01/01/1900                       | 31/12/9999                     |
| 1820               | Steenokkerzeel                 | Steenokkerzeel            | 01/01/1900                       | 31/12/9999                     |
| 1830               | Machelen (Vl.Br.)              | Machelen (Vl.Br.)         | 01/01/1900                       | 31/12/9999                     |
| 1831               | Diegem                         | Machelen (Vl.Br.)         | 01/01/1900                       | 31/12/9999                     |
| 1840               | Londerzeel                     | Londerzeel                | 01/01/1900                       | 31/12/9999                     |
| 1840               | Malderen                       | Londerzeel                | 01/01/1900                       | 31/12/9999                     |
| 1840               | Steenhuffel                    | Londerzeel                | 01/01/1900                       | 31/12/9999                     |
| 1850               | Grimbergen                     | Grimbergen                | 01/01/1900                       | 31/12/9999                     |
| 1851               | Humbeek                        | Grimbergen                | 01/01/1900                       | 31/12/9999                     |
| 1852               | Beigem                         | Grimbergen                | 01/01/1900                       | 31/12/9999                     |
| 1853               | Strombeek-Bever                | Grimbergen                | 01/01/1900                       | 31/12/9999                     |
| 1860               | Meise                          | Meise                     | 01/01/1900                       | 31/12/9999                     |
| 1861               | Wolvertem                      | Meise                     | 01/01/1900                       | 31/12/9999                     |
| 1880               | Kapelle-op-den-Bos             | Kapelle-op-den-Bos        | 01/01/1900                       | 31/12/9999                     |
| 1880               | Nieuwenrode                    | Kapelle-op-den-Bos        | 01/01/1900                       | 31/12/9999                     |
| 1880               | Ramsdonk                       | Kapelle-op-den-Bos        | 01/01/1900                       | 31/12/9999                     |
| 1910               | Berg (Vl.Br.)                  | Kampenhout                | 01/01/1900                       | 31/12/9999                     |
| 1910               | Buken                          | Kampenhout                | 01/01/1900                       | 31/12/9999                     |
| 1910               | Kampenhout                     | Kampenhout                | 01/01/1900                       | 31/12/9999                     |
| 1910               | Nederokkerzeel                 | Kampenhout                | 01/01/1900                       | 31/12/9999                     |
| 1930               | Nossegem                       | Zaventem                  | 01/01/1900                       | 31/12/9999                     |
| 1930               | Zaventem                       | Zaventem                  | 01/01/1900                       | 31/12/9999                     |
| 1931               | Brucargo                       |                           | 01/01/1900                       | 31/12/9999                     |
| 1932               | Sint-Stevens-Woluwe            | Zaventem                  | 01/01/1900                       | 31/12/9999                     |
| 1933               | Sterrebeek                     | Zaventem                  | 01/01/1900                       | 31/12/9999                     |
| 1934               | Bruxelles - Aéroport Remailing |                           | 01/01/1900                       | 31/12/9999                     |
| 1935               | Corporate Village              |                           | 01/01/1900                       | 31/12/9999                     |
| 1950               | Kraainem                       | Kraainem                  | 01/01/1900                       | 31/12/9999                     |
| 1970               | Wezembeek-Oppem                | Wezembeek-Oppem           | 01/01/1900                       | 31/12/9999                     |
| 1980               | Epegem                         | Zemst                     | 01/01/1900                       | 31/12/9999                     |
| 1980               | Zemst                          | Zemst                     | 01/01/1900                       | 31/12/9999                     |
| 1981               | Hofstade (Vl.Br.)              | Zemst                     | 01/01/1900                       | 31/12/9999                     |
| 1982               | Elewijt                        | Zemst                     | 01/01/1900                       | 31/12/9999                     |
| 1982               | Weerde                         | Zemst                     | 01/01/1900                       | 31/12/9999                     |
| 2000               | Anvers                         | Anvers                    | 01/01/1900                       | 31/12/9999                     |
| 2018               | Anvers                         | Anvers                    | 01/01/1900                       | 31/12/9999                     |
| 2020               | Anvers                         | Anvers                    | 01/01/1900                       | 31/12/9999                     |
| 2030               | Anvers                         | Anvers                    | 01/01/1900                       | 31/12/9999                     |
| 2040               | Anvers                         | Anvers                    | 01/01/1900                       | 31/12/9999                     |
| 2040               | Berendrecht                    | Anvers                    | 01/01/1900                       | 31/12/9999                     |
| 2040               | Lillo                          | Anvers                    | 01/01/1900                       | 31/12/9999                     |
| 2040               | Zandvliet                      | Anvers                    | 01/01/1900                       | 31/12/9999                     |
| 2050               | Anvers                         | Anvers                    | 01/01/1900                       | 31/12/9999                     |
| 2060               | Anvers                         | Anvers                    | 01/01/1900                       | 31/12/9999                     |
| 2070               | Burcht                         | Zwijndrecht               | 01/01/1900                       | 31/12/9999                     |
| 2070               | Zwijndrecht                    | Zwijndrecht               | 01/01/1900                       | 31/12/9999                     |
| 2100               | Deurne (Antwerpen)             | Anvers                    | 01/01/1900                       | 31/12/9999                     |
| 2110               | Wijnegem                       | Wijnegem                  | 01/01/1900                       | 31/12/9999                     |
| 2140               | Borgerhout (Antwerpen)         | Anvers                    | 01/01/1900                       | 31/12/9999                     |
| 2150               | Borsbeek (Antw.)               | Borsbeek (Antw.)          | 01/01/1900                       | 31/12/9999                     |
| 2160               | Wommelgem                      | Wommelgem                 | 01/01/1900                       | 31/12/9999                     |
| 2170               | Merksem (Antwerpen)            | Anvers                    | 01/01/1900                       | 31/12/9999                     |
| 2180               | Ekeren (Antwerpen)             | Anvers                    | 01/01/1900                       | 31/12/9999                     |
| 2200               | Herentals                      | Herentals                 | 01/01/1900                       | 31/12/9999                     |

| <b>Code Postal</b> | <b>Commune</b>    | <b>Commune principale</b> | <b>Date de début de validité</b> | <b>Date de fin de validité</b> |
|--------------------|-------------------|---------------------------|----------------------------------|--------------------------------|
| 2200               | Morkhoven         | Herentals                 | 01/01/1900                       | 31/12/9999                     |
| 2200               | Noorderwijk       | Herentals                 | 01/01/1900                       | 31/12/9999                     |
| 2220               | Hallaar           | Heist-op-den-Berg         | 01/01/1900                       | 31/12/9999                     |
| 2220               | Heist-op-den-Berg | Heist-op-den-Berg         | 01/01/1900                       | 31/12/9999                     |
| 2221               | Booischoot        | Heist-op-den-Berg         | 01/01/1900                       | 31/12/9999                     |
| 2222               | Itegem            | Heist-op-den-Berg         | 01/01/1900                       | 31/12/9999                     |
| 2222               | Wiekevorst        | Heist-op-den-Berg         | 01/01/1900                       | 31/12/9999                     |
| 2223               | Schriek           | Heist-op-den-Berg         | 01/01/1900                       | 31/12/9999                     |
| 2230               | Herselt           | Herselt                   | 01/01/1900                       | 31/12/9999                     |
| 2230               | Ramsel            | Herselt                   | 01/01/1900                       | 31/12/9999                     |
| 2235               | Houtvenne         | Hulshout                  | 01/01/1900                       | 31/12/9999                     |
| 2235               | Hulshout          | Hulshout                  | 01/01/1900                       | 31/12/9999                     |
| 2235               | Westmeerbeek      | Hulshout                  | 01/01/1900                       | 31/12/9999                     |
| 2240               | Massenhoven       | Zandhoven                 | 01/01/1900                       | 31/12/9999                     |
| 2240               | Viersel           | Zandhoven                 | 01/01/1900                       | 31/12/9999                     |
| 2240               | Zandhoven         | Zandhoven                 | 01/01/1900                       | 31/12/9999                     |
| 2242               | Pulderbos         | Zandhoven                 | 01/01/1900                       | 31/12/9999                     |
| 2243               | Pulle             | Zandhoven                 | 01/01/1900                       | 31/12/9999                     |
| 2250               | Olen              | Olen                      | 01/01/1900                       | 31/12/9999                     |
| 2260               | Oevel             | Westerlo                  | 01/01/1900                       | 31/12/9999                     |
| 2260               | Tongerlo (Antw.)  | Westerlo                  | 01/01/1900                       | 31/12/9999                     |
| 2260               | Westerlo          | Westerlo                  | 01/01/1900                       | 31/12/9999                     |
| 2260               | Zoerle-Parwijs    | Westerlo                  | 01/01/1900                       | 31/12/9999                     |
| 2270               | Herenthout        | Herenthout                | 01/01/1900                       | 31/12/9999                     |
| 2275               | Gierle            | Lille                     | 01/01/1900                       | 31/12/9999                     |
| 2275               | Lille             | Lille                     | 01/01/1900                       | 31/12/9999                     |
| 2275               | Poederlee         | Lille                     | 01/01/1900                       | 31/12/9999                     |
| 2275               | Wechelderzande    | Lille                     | 01/01/1900                       | 31/12/9999                     |
| 2280               | Grobbendonk       | Grobbendonk               | 01/01/1900                       | 31/12/9999                     |
| 2288               | Bouwel            | Grobbendonk               | 01/01/1900                       | 31/12/9999                     |
| 2290               | Vorselaar         | Vorselaar                 | 01/01/1900                       | 31/12/9999                     |
| 2300               | Turnhout          | Turnhout                  | 01/01/1900                       | 31/12/9999                     |
| 2310               | Rijkevorsel       | Rijkevorsel               | 01/01/1900                       | 31/12/9999                     |
| 2320               | Hoogstraten       | Hoogstraten               | 01/01/1900                       | 31/12/9999                     |
| 2321               | Meer              | Hoogstraten               | 01/01/1900                       | 31/12/9999                     |
| 2322               | Minderhout        | Hoogstraten               | 01/01/1900                       | 31/12/9999                     |
| 2323               | Wortel            | Hoogstraten               | 01/01/1900                       | 31/12/9999                     |
| 2328               | Meerle            | Hoogstraten               | 01/01/1900                       | 31/12/9999                     |
| 2330               | Merksplas         | Merksplas                 | 01/01/1900                       | 31/12/9999                     |
| 2340               | Beerse            | Beerse                    | 01/01/1900                       | 31/12/9999                     |
| 2340               | Vlimmeren         | Beerse                    | 01/01/1900                       | 31/12/9999                     |
| 2350               | Vosselaar         | Vosselaar                 | 01/01/1900                       | 31/12/9999                     |
| 2360               | Oud-Turnhout      | Oud-Turnhout              | 01/01/1900                       | 31/12/9999                     |
| 2370               | Arendonk          | Arendonk                  | 01/01/1900                       | 31/12/9999                     |
| 2380               | Ravels            | Ravels                    | 01/01/1900                       | 31/12/9999                     |
| 2381               | Weelde            | Ravels                    | 01/01/1900                       | 31/12/9999                     |
| 2382               | Poppel            | Ravels                    | 01/01/1900                       | 31/12/9999                     |
| 2387               | Baerle-Duc        | Baerle-Duc                | 01/01/1900                       | 31/12/9999                     |
| 2390               | Malle             | Malle                     | 01/01/1900                       | 31/12/9999                     |
| 2390               | Oostmalle         | Malle                     | 01/01/1900                       | 31/12/9999                     |
| 2390               | Westmalle         | Malle                     | 01/01/1900                       | 31/12/9999                     |
| 2400               | Mol               | Mol                       | 01/01/1900                       | 31/12/9999                     |
| 2430               | Eindhout          | Laakdal                   | 01/01/1900                       | 31/12/9999                     |
| 2430               | Laakdal           | Laakdal                   | 01/01/1900                       | 31/12/9999                     |

| <b>Code Postal</b> | <b>Commune</b>      | <b>Commune principale</b> | <b>Date de début de validité</b> | <b>Date de fin de validité</b> |
|--------------------|---------------------|---------------------------|----------------------------------|--------------------------------|
| 2430               | Vorst (Kempen)      | Laakdal                   | 01/01/1900                       | 31/12/9999                     |
| 2431               | Varendonk           | Laakdal                   | 01/01/1900                       | 31/12/9999                     |
| 2431               | Veerle              | Laakdal                   | 01/01/1900                       | 31/12/9999                     |
| 2440               | Geel                | Geel                      | 01/01/1900                       | 31/12/9999                     |
| 2450               | Meerhout            | Meerhout                  | 01/01/1900                       | 31/12/9999                     |
| 2460               | Kasterlee           | Kasterlee                 | 01/01/1900                       | 31/12/9999                     |
| 2460               | Lichtaart           | Kasterlee                 | 01/01/1900                       | 31/12/9999                     |
| 2460               | Tielen              | Kasterlee                 | 01/01/1900                       | 31/12/9999                     |
| 2470               | Retie               | Retie                     | 01/01/1900                       | 31/12/9999                     |
| 2480               | Dessel              | Dessel                    | 01/01/1900                       | 31/12/9999                     |
| 2490               | Balen               | Balen                     | 01/01/1900                       | 31/12/9999                     |
| 2491               | Olmen               | Balen                     | 01/01/1900                       | 31/12/9999                     |
| 2500               | Koningshooikt       | Lierre                    | 01/01/1900                       | 31/12/9999                     |
| 2500               | Lierre              | Lierre                    | 01/01/1900                       | 31/12/9999                     |
| 2520               | Broechem            | Ranst                     | 01/01/1900                       | 31/12/9999                     |
| 2520               | Emblem              | Ranst                     | 01/01/1900                       | 31/12/9999                     |
| 2520               | Oelegem             | Ranst                     | 01/01/1900                       | 31/12/9999                     |
| 2520               | Ranst               | Ranst                     | 01/01/1900                       | 31/12/9999                     |
| 2530               | Boechout            | Boechout                  | 01/01/1900                       | 31/12/9999                     |
| 2531               | Vremde              | Boechout                  | 01/01/1900                       | 31/12/9999                     |
| 2540               | Hove                | Hove                      | 01/01/1900                       | 31/12/9999                     |
| 2547               | Lint                | Lint                      | 01/01/1900                       | 31/12/9999                     |
| 2550               | Kontich             | Kontich                   | 01/01/1900                       | 31/12/9999                     |
| 2550               | Waarloos            | Kontich                   | 01/01/1900                       | 31/12/9999                     |
| 2560               | Bevel               | Nijlen                    | 01/01/1900                       | 31/12/9999                     |
| 2560               | Kessel              | Nijlen                    | 01/01/1900                       | 31/12/9999                     |
| 2560               | Nijlen              | Nijlen                    | 01/01/1900                       | 31/12/9999                     |
| 2570               | Duffel              | Duffel                    | 01/01/1900                       | 31/12/9999                     |
| 2580               | Beerzel             | Putte                     | 01/01/1900                       | 31/12/9999                     |
| 2580               | Putte               | Putte                     | 01/01/1900                       | 31/12/9999                     |
| 2590               | Berlaar             | Berlaar                   | 01/01/1900                       | 31/12/9999                     |
| 2590               | Gestel              | Berlaar                   | 01/01/1900                       | 31/12/9999                     |
| 2600               | Berchem (Antwerpen) | Anvers                    | 01/01/1900                       | 31/12/9999                     |
| 2610               | Wilrijk (Antwerpen) | Anvers                    | 01/01/1900                       | 31/12/9999                     |
| 2620               | Hemiksem            | Hemiksem                  | 01/01/1900                       | 31/12/9999                     |
| 2627               | Schelle             | Schelle                   | 01/01/1900                       | 31/12/9999                     |
| 2630               | Aartselaar          | Aartselaar                | 01/01/1900                       | 31/12/9999                     |
| 2640               | Mortsel             | Mortsel                   | 01/01/1900                       | 31/12/9999                     |
| 2650               | Edegem              | Edegem                    | 01/01/1900                       | 31/12/9999                     |
| 2660               | Hoboken (Antwerpen) | Anvers                    | 01/01/1900                       | 31/12/9999                     |
| 2800               | Malines             | Malines                   | 01/01/1900                       | 31/12/9999                     |
| 2800               | Walem               | Malines                   | 01/01/1900                       | 31/12/9999                     |
| 2801               | Heffen              | Malines                   | 01/01/1900                       | 31/12/9999                     |
| 2811               | Hombeek             | Malines                   | 01/01/1900                       | 31/12/9999                     |
| 2811               | Leest               | Malines                   | 01/01/1900                       | 31/12/9999                     |
| 2812               | Muizen (Mechelen)   | Malines                   | 01/01/1900                       | 31/12/9999                     |
| 2820               | Bonheiden           | Bonheiden                 | 01/01/1900                       | 31/12/9999                     |
| 2820               | Rijmenam            | Bonheiden                 | 01/01/1900                       | 31/12/9999                     |
| 2830               | Blaasveld           | Willebroek                | 01/01/1900                       | 31/12/9999                     |
| 2830               | Heindonk            | Willebroek                | 01/01/1900                       | 31/12/9999                     |
| 2830               | Tisselt             | Willebroek                | 01/01/1900                       | 31/12/9999                     |
| 2830               | Willebroek          | Willebroek                | 01/01/1900                       | 31/12/9999                     |
| 2840               | Reet                | Rumst                     | 01/01/1900                       | 31/12/9999                     |
| 2840               | Rumst               | Rumst                     | 01/01/1900                       | 31/12/9999                     |

| <b>Code Postal</b> | <b>Commune</b>         | <b>Commune principale</b> | <b>Date de début de validité</b> | <b>Date de fin de validité</b> |
|--------------------|------------------------|---------------------------|----------------------------------|--------------------------------|
| 2840               | Terhagen               | Rumst                     | 01/01/1900                       | 31/12/9999                     |
| 2845               | Niel                   | Niel                      | 01/01/1900                       | 31/12/9999                     |
| 2850               | Boom                   | Boom                      | 01/01/1900                       | 31/12/9999                     |
| 2860               | Sint-Katelijne-Waver   | Sint-Katelijne-Waver      | 01/01/1900                       | 31/12/9999                     |
| 2861               | Onze-Lieve-Vrouw-Waver | Sint-Katelijne-Waver      | 01/01/1900                       | 31/12/9999                     |
| 2870               | Breendonk              | Puurs                     | 01/01/1900                       | 31/12/9999                     |
| 2870               | Liezele                | Puurs                     | 01/01/1900                       | 31/12/9999                     |
| 2870               | Puurs                  | Puurs                     | 01/01/1900                       | 31/12/9999                     |
| 2870               | Ruisbroek (Antw.)      | Puurs                     | 01/01/1900                       | 31/12/9999                     |
| 2880               | Bornem                 | Bornem                    | 01/01/1900                       | 31/12/9999                     |
| 2880               | Hingene                | Bornem                    | 01/01/1900                       | 31/12/9999                     |
| 2880               | Mariekerke (Bornem)    | Bornem                    | 01/01/1900                       | 31/12/9999                     |
| 2880               | Weert                  | Bornem                    | 01/01/1900                       | 31/12/9999                     |
| 2890               | Lippelo                | Sint-Amands               | 01/01/1900                       | 31/12/9999                     |
| 2890               | Oppuurs                | Sint-Amands               | 01/01/1900                       | 31/12/9999                     |
| 2890               | Sint-Amands            | Sint-Amands               | 01/01/1900                       | 31/12/9999                     |
| 2900               | Schoten                | Schoten                   | 01/01/1900                       | 31/12/9999                     |
| 2910               | Essen                  | Essen                     | 01/01/1900                       | 31/12/9999                     |
| 2920               | Kalmthout              | Kalmthout                 | 01/01/1900                       | 31/12/9999                     |
| 2930               | Brasschaat             | Brasschaat                | 01/01/1900                       | 31/12/9999                     |
| 2940               | Hoevenen               | Stabroek                  | 01/01/1900                       | 31/12/9999                     |
| 2940               | Stabroek               | Stabroek                  | 01/01/1900                       | 31/12/9999                     |
| 2950               | Kapellen (Antw.)       | Kapellen (Antw.)          | 01/01/1900                       | 31/12/9999                     |
| 2960               | Brecht                 | Brecht                    | 01/01/1900                       | 31/12/9999                     |
| 2960               | Sint-Job-in-'t-Goor    | Brecht                    | 01/01/1900                       | 31/12/9999                     |
| 2960               | Sint-Lenaarts          | Brecht                    | 01/01/1900                       | 31/12/9999                     |
| 2970               | 's Gravenwezel         | Schilde                   | 01/01/1900                       | 31/12/9999                     |
| 2970               | Schilde                | Schilde                   | 01/01/1900                       | 31/12/9999                     |
| 2980               | Halle (Kempen)         | Zoersel                   | 01/01/1900                       | 31/12/9999                     |
| 2980               | Zoersel                | Zoersel                   | 01/01/1900                       | 31/12/9999                     |
| 2990               | Loenhout               | Wuustwezel                | 01/01/1900                       | 31/12/9999                     |
| 2990               | Wuustwezel             | Wuustwezel                | 01/01/1900                       | 31/12/9999                     |
| 3000               | Louvain                | Louvain                   | 01/01/1900                       | 31/12/9999                     |
| 3001               | Heverlee               | Louvain                   | 01/01/1900                       | 31/12/9999                     |
| 3010               | Kessel-Lo              | Louvain                   | 01/01/1900                       | 31/12/9999                     |
| 3012               | Wilsele                | Louvain                   | 01/01/1900                       | 31/12/9999                     |
| 3018               | Wijgmaal (Vl.Br.)      | Louvain                   | 01/01/1900                       | 31/12/9999                     |
| 3020               | Herent                 | Herent                    | 01/01/1900                       | 31/12/9999                     |
| 3020               | Veltem-Beisem          | Herent                    | 01/01/1900                       | 31/12/9999                     |
| 3020               | Winksele               | Herent                    | 01/01/1900                       | 31/12/9999                     |
| 3040               | Huldenberg             | Huldenberg                | 01/01/1900                       | 31/12/9999                     |
| 3040               | Loonbeek               | Huldenberg                | 01/01/1900                       | 31/12/9999                     |
| 3040               | Neerijse               | Huldenberg                | 01/01/1900                       | 31/12/9999                     |
| 3040               | Ottenburg              | Huldenberg                | 01/01/1900                       | 31/12/9999                     |
| 3040               | Sint-Agatha-Rode       | Huldenberg                | 01/01/1900                       | 31/12/9999                     |
| 3050               | Oud-Heverlee           | Oud-Heverlee              | 01/01/1900                       | 31/12/9999                     |
| 3051               | Sint-Joris-Weert       | Oud-Heverlee              | 01/01/1900                       | 31/12/9999                     |
| 3052               | Blanden                | Oud-Heverlee              | 01/01/1900                       | 31/12/9999                     |
| 3053               | Haasrode               | Oud-Heverlee              | 01/01/1900                       | 31/12/9999                     |
| 3054               | Vaalbeek               | Oud-Heverlee              | 01/01/1900                       | 31/12/9999                     |
| 3060               | Bertem                 | Bertem                    | 01/01/1900                       | 31/12/9999                     |
| 3060               | Korbeek-Dijle          | Bertem                    | 01/01/1900                       | 31/12/9999                     |
| 3061               | Leefdaal               | Bertem                    | 01/01/1900                       | 31/12/9999                     |
| 3070               | Kortenberg             | Kortenberg                | 01/01/1900                       | 31/12/9999                     |

| <b>Code Postal</b> | <b>Commune</b>                 | <b>Commune principale</b> | <b>Date de début de validité</b> | <b>Date de fin de validité</b> |
|--------------------|--------------------------------|---------------------------|----------------------------------|--------------------------------|
| 3071               | Erps-Kwerps                    | Kortenberg                | 01/01/1900                       | 31/12/9999                     |
| 3078               | Everberg                       | Kortenberg                | 01/01/1900                       | 31/12/9999                     |
| 3078               | Meerbeek                       | Kortenberg                | 01/01/1900                       | 31/12/9999                     |
| 3080               | Duisburg                       | Tervuren                  | 01/01/1900                       | 31/12/9999                     |
| 3080               | Tervuren                       | Tervuren                  | 01/01/1900                       | 31/12/9999                     |
| 3080               | Vosseme                        | Tervuren                  | 01/01/1900                       | 31/12/9999                     |
| 3090               | Overijse                       | Overijse                  | 01/01/1900                       | 31/12/9999                     |
| 3110               | Rotselaar                      | Rotselaar                 | 01/01/1900                       | 31/12/9999                     |
| 3111               | Wezemaal                       | Rotselaar                 | 01/01/1900                       | 31/12/9999                     |
| 3118               | Werchter                       | Rotselaar                 | 01/01/1900                       | 31/12/9999                     |
| 3120               | Tremelo                        | Tremelo                   | 01/01/1900                       | 31/12/9999                     |
| 3128               | Baal                           | Tremelo                   | 01/01/1900                       | 31/12/9999                     |
| 3130               | Begijnendijk                   | Begijnendijk              | 01/01/1900                       | 31/12/9999                     |
| 3130               | Betekom                        | Begijnendijk              | 01/01/1900                       | 31/12/9999                     |
| 3140               | Keerbergen                     | Keerbergen                | 01/01/1900                       | 31/12/9999                     |
| 3150               | Haacht                         | Haacht                    | 01/01/1900                       | 31/12/9999                     |
| 3150               | Tildonk                        | Haacht                    | 01/01/1900                       | 31/12/9999                     |
| 3150               | Wespelaar                      | Haacht                    | 01/01/1900                       | 31/12/9999                     |
| 3190               | Boortmeerbeek                  | Boortmeerbeek             | 01/01/1900                       | 31/12/9999                     |
| 3191               | Hever                          | Boortmeerbeek             | 01/01/1900                       | 31/12/9999                     |
| 3200               | Aarschot                       | Aarschot                  | 01/01/1900                       | 31/12/9999                     |
| 3200               | Gelrode                        | Aarschot                  | 01/01/1900                       | 31/12/9999                     |
| 3201               | Langdorp                       | Aarschot                  | 01/01/1900                       | 31/12/9999                     |
| 3202               | Rillaar                        | Aarschot                  | 01/01/1900                       | 31/12/9999                     |
| 3210               | Linden                         | Lubbeek                   | 01/01/1900                       | 31/12/9999                     |
| 3210               | Lubbeek                        | Lubbeek                   | 01/01/1900                       | 31/12/9999                     |
| 3211               | Binkom                         | Lubbeek                   | 01/01/1900                       | 31/12/9999                     |
| 3212               | Pellenberg                     | Lubbeek                   | 01/01/1900                       | 31/12/9999                     |
| 3220               | Holsbeek                       | Holsbeek                  | 01/01/1900                       | 31/12/9999                     |
| 3220               | Kortrijk-Dutsele               | Holsbeek                  | 01/01/1900                       | 31/12/9999                     |
| 3220               | Sint-Pieters-Rode              | Holsbeek                  | 01/01/1900                       | 31/12/9999                     |
| 3221               | Nieuwrode                      | Holsbeek                  | 01/01/1900                       | 31/12/9999                     |
| 3270               | Montaigu-Zichem                | Montaigu-Zichem           | 01/01/1900                       | 31/12/9999                     |
| 3270               | Scherpenheuvel                 | Montaigu-Zichem           | 01/01/1900                       | 31/12/9999                     |
| 3271               | Averbode                       | Montaigu-Zichem           | 01/01/1900                       | 31/12/9999                     |
| 3271               | Zichem                         | Montaigu-Zichem           | 01/01/1900                       | 31/12/9999                     |
| 3272               | Messelbroek                    | Montaigu-Zichem           | 01/01/1900                       | 31/12/9999                     |
| 3272               | Testelt                        | Montaigu-Zichem           | 01/01/1900                       | 31/12/9999                     |
| 3290               | Deurne (VI.Br.)                | Diest                     | 01/01/1900                       | 31/12/9999                     |
| 3290               | Diest                          | Diest                     | 01/01/1900                       | 31/12/9999                     |
| 3290               | Schaffen                       | Diest                     | 01/01/1900                       | 31/12/9999                     |
| 3290               | Webbekom                       | Diest                     | 01/01/1900                       | 31/12/9999                     |
| 3293               | Kaggevinne                     | Diest                     | 01/01/1900                       | 31/12/9999                     |
| 3294               | Molenstede                     | Diest                     | 01/01/1900                       | 31/12/9999                     |
| 3300               | Bost                           | Tirlemont                 | 01/01/1900                       | 31/12/9999                     |
| 3300               | Goetsenhoven                   | Tirlemont                 | 01/01/1900                       | 31/12/9999                     |
| 3300               | Hakendover                     | Tirlemont                 | 01/01/1900                       | 31/12/9999                     |
| 3300               | Kumtich                        | Tirlemont                 | 01/01/1900                       | 31/12/9999                     |
| 3300               | Oorbeek                        | Tirlemont                 | 01/01/1900                       | 31/12/9999                     |
| 3300               | Oplinter                       | Tirlemont                 | 01/01/1900                       | 31/12/9999                     |
| 3300               | Sint-Margriete-Houtem (Tienen) | Tirlemont                 | 01/01/1900                       | 31/12/9999                     |
| 3300               | Tirlemont                      | Tirlemont                 | 01/01/1900                       | 31/12/9999                     |
| 3300               | Vissenaken                     | Tirlemont                 | 01/01/1900                       | 31/12/9999                     |
| 3320               | Hoegaarden                     | Hoegaarden                | 01/01/1900                       | 31/12/9999                     |



| <b>Code Postal</b> | <b>Commune</b>      | <b>Commune principale</b> | <b>Date de début de validité</b> | <b>Date de fin de validité</b> |
|--------------------|---------------------|---------------------------|----------------------------------|--------------------------------|
| 3320               | Meldert (Vl.Br.)    | Hoegaarden                | 01/01/1900                       | 31/12/9999                     |
| 3321               | Outgaarden          | Hoegaarden                | 01/01/1900                       | 31/12/9999                     |
| 3350               | Drieslinter         | Linter                    | 01/01/1900                       | 31/12/9999                     |
| 3350               | Linter              | Linter                    | 01/01/1900                       | 31/12/9999                     |
| 3350               | Melkwezer           | Linter                    | 01/01/1900                       | 31/12/9999                     |
| 3350               | Neerhespen          | Linter                    | 01/01/1900                       | 31/12/9999                     |
| 3350               | Neerlinter          | Linter                    | 01/01/1900                       | 31/12/9999                     |
| 3350               | Orsmaal-Gussenhoven | Linter                    | 01/01/1900                       | 31/12/9999                     |
| 3350               | Overhespen          | Linter                    | 01/01/1900                       | 31/12/9999                     |
| 3350               | Wommersom           | Linter                    | 01/01/1900                       | 31/12/9999                     |
| 3360               | Bierbeek            | Bierbeek                  | 01/01/1900                       | 31/12/9999                     |
| 3360               | Korbeek-Lo          | Bierbeek                  | 01/01/1900                       | 31/12/9999                     |
| 3360               | Lovenjoel           | Bierbeek                  | 01/01/1900                       | 31/12/9999                     |
| 3360               | Opvelp              | Bierbeek                  | 01/01/1900                       | 31/12/9999                     |
| 3370               | Boutersem           | Boutersem                 | 01/01/1900                       | 31/12/9999                     |
| 3370               | Kerkom              | Boutersem                 | 01/01/1900                       | 31/12/9999                     |
| 3370               | Neervelp            | Boutersem                 | 01/01/1900                       | 31/12/9999                     |
| 3370               | Roosbeek            | Boutersem                 | 01/01/1900                       | 31/12/9999                     |
| 3370               | Vertrijk            | Boutersem                 | 01/01/1900                       | 31/12/9999                     |
| 3370               | Willebringen        | Boutersem                 | 01/01/1900                       | 31/12/9999                     |
| 3380               | Bunsbeek            | Glabbeek-Zuurbemde        | 01/01/1900                       | 31/12/9999                     |
| 3380               | Glabbeek-Zuurbemde  | Glabbeek-Zuurbemde        | 01/01/1900                       | 31/12/9999                     |
| 3381               | Kapellen (Vl.Br.)   | Glabbeek-Zuurbemde        | 01/01/1900                       | 31/12/9999                     |
| 3384               | Attenrode           | Glabbeek-Zuurbemde        | 01/01/1900                       | 31/12/9999                     |
| 3390               | Houwaart            | Tielt-Winge               | 01/01/1900                       | 31/12/9999                     |
| 3390               | Sint-Joris-Winge    | Tielt-Winge               | 01/01/1900                       | 31/12/9999                     |
| 3390               | Tielt-Winge         | Tielt-Winge               | 01/01/1900                       | 31/12/9999                     |
| 3390               | Tielt (Vl.Br.)      | Tielt-Winge               | 01/01/1900                       | 31/12/9999                     |
| 3391               | Meensel-Kiezegem    | Tielt-Winge               | 01/01/1900                       | 31/12/9999                     |
| 3400               | Eliksem             | Landen                    | 01/01/1900                       | 31/12/9999                     |
| 3400               | Ezemaal             | Landen                    | 01/01/1900                       | 31/12/9999                     |
| 3400               | Laar                | Landen                    | 01/01/1900                       | 31/12/9999                     |
| 3400               | Landen              | Landen                    | 01/01/1900                       | 31/12/9999                     |
| 3400               | Neerwinden          | Landen                    | 01/01/1900                       | 31/12/9999                     |
| 3400               | Overwinden          | Landen                    | 01/01/1900                       | 31/12/9999                     |
| 3400               | Rumsdorp            | Landen                    | 01/01/1900                       | 31/12/9999                     |
| 3400               | Wange               | Landen                    | 01/01/1900                       | 31/12/9999                     |
| 3401               | Waasmont            | Landen                    | 01/01/1900                       | 31/12/9999                     |
| 3401               | Walsbets            | Landen                    | 01/01/1900                       | 31/12/9999                     |
| 3401               | Walshoutem          | Landen                    | 01/01/1900                       | 31/12/9999                     |
| 3401               | Wezeren             | Landen                    | 01/01/1900                       | 31/12/9999                     |
| 3404               | Attenhoven          | Landen                    | 01/01/1900                       | 31/12/9999                     |
| 3404               | Neerlanden          | Landen                    | 01/01/1900                       | 31/12/9999                     |
| 3440               | Budingem            | Léau                      | 01/01/1900                       | 31/12/9999                     |
| 3440               | Dormaal             | Léau                      | 01/01/1900                       | 31/12/9999                     |
| 3440               | Halle-Booienhoven   | Léau                      | 01/01/1900                       | 31/12/9999                     |
| 3440               | Helen-Bos           | Léau                      | 01/01/1900                       | 31/12/9999                     |
| 3440               | Léau                | Léau                      | 01/01/1900                       | 31/12/9999                     |
| 3450               | Geetbets            | Geetbets                  | 01/01/1900                       | 31/12/9999                     |
| 3450               | Grazen              | Geetbets                  | 01/01/1900                       | 31/12/9999                     |
| 3454               | Rummen              | Geetbets                  | 01/01/1900                       | 31/12/9999                     |
| 3460               | Assent              | Bekkevoort                | 01/01/1900                       | 31/12/9999                     |
| 3460               | Bekkevoort          | Bekkevoort                | 01/01/1900                       | 31/12/9999                     |
| 3461               | Molenbeek-Wersbeek  | Bekkevoort                | 01/01/1900                       | 31/12/9999                     |

| <b>Code Postal</b> | <b>Commune</b>       | <b>Commune principale</b> | <b>Date de début de validité</b> | <b>Date de fin de validité</b> |
|--------------------|----------------------|---------------------------|----------------------------------|--------------------------------|
| 3470               | Kortenaken           | Kortenaken                | 01/01/1900                       | 31/12/9999                     |
| 3470               | Ransberg             | Kortenaken                | 01/01/1900                       | 31/12/9999                     |
| 3471               | Hoeleden             | Kortenaken                | 01/01/1900                       | 31/12/9999                     |
| 3472               | Kersbeek-Miskom      | Kortenaken                | 01/01/1900                       | 31/12/9999                     |
| 3473               | Waanrode             | Kortenaken                | 01/01/1900                       | 31/12/9999                     |
| 3500               | Hasselt              | Hasselt                   | 01/01/1900                       | 31/12/9999                     |
| 3500               | Sint-Lambrechts-Herk | Hasselt                   | 01/01/1900                       | 31/12/9999                     |
| 3501               | Wimmertingen         | Hasselt                   | 01/01/1900                       | 31/12/9999                     |
| 3510               | Kermt (Hasselt)      | Hasselt                   | 01/01/1900                       | 31/12/9999                     |
| 3510               | Spalbeek             | Hasselt                   | 01/01/1900                       | 31/12/9999                     |
| 3511               | Kuringen             | Hasselt                   | 01/01/1900                       | 31/12/9999                     |
| 3511               | Stokrooie            | Hasselt                   | 01/01/1900                       | 31/12/9999                     |
| 3512               | Stevoort             | Hasselt                   | 01/01/1900                       | 31/12/9999                     |
| 3520               | Zonhoven             | Zonhoven                  | 01/01/1900                       | 31/12/9999                     |
| 3530               | Helchteren           | Houthalen-Helchteren      | 01/01/1900                       | 31/12/9999                     |
| 3530               | Houthalen            | Houthalen-Helchteren      | 01/01/1900                       | 31/12/9999                     |
| 3530               | Houthalen-Helchteren | Houthalen-Helchteren      | 01/01/1900                       | 31/12/9999                     |
| 3540               | Berbroek             | Herk-de-Stad              | 01/01/1900                       | 31/12/9999                     |
| 3540               | Donk                 | Herk-de-Stad              | 01/01/1900                       | 31/12/9999                     |
| 3540               | Herk-de-Stad         | Herk-de-Stad              | 01/01/1900                       | 31/12/9999                     |
| 3540               | Schulen              | Herk-de-Stad              | 01/01/1900                       | 31/12/9999                     |
| 3545               | Halen                | Halen                     | 01/01/1900                       | 31/12/9999                     |
| 3545               | Loksbergen           | Halen                     | 01/01/1900                       | 31/12/9999                     |
| 3545               | Zelem                | Halen                     | 01/01/1900                       | 31/12/9999                     |
| 3550               | Heusden-Zolder       | Heusden-Zolder            | 01/01/1900                       | 31/12/9999                     |
| 3550               | Heusden (Limb.)      | Heusden-Zolder            | 01/01/1900                       | 31/12/9999                     |
| 3550               | Zolder               | Heusden-Zolder            | 01/01/1900                       | 31/12/9999                     |
| 3560               | Linkhout             | Lummen                    | 01/01/1900                       | 31/12/9999                     |
| 3560               | Lummen               | Lummen                    | 01/01/1900                       | 31/12/9999                     |
| 3560               | Meldert (Limb.)      | Lummen                    | 01/01/1900                       | 31/12/9999                     |
| 3570               | Alken                | Alken                     | 01/01/1900                       | 31/12/9999                     |
| 3580               | Beringen             | Beringen                  | 01/01/1900                       | 31/12/9999                     |
| 3581               | Beverlo              | Beringen                  | 01/01/1900                       | 31/12/9999                     |
| 3582               | Koersel              | Beringen                  | 01/01/1900                       | 31/12/9999                     |
| 3583               | Paal                 | Beringen                  | 01/01/1900                       | 31/12/9999                     |
| 3590               | Diepenbeek           | Diepenbeek                | 01/01/1900                       | 31/12/9999                     |
| 3600               | Genk                 | Genk                      | 01/01/1900                       | 31/12/9999                     |
| 3620               | Gellik               | Lanaken                   | 01/01/1900                       | 31/12/9999                     |
| 3620               | Lanaken              | Lanaken                   | 01/01/1900                       | 31/12/9999                     |
| 3620               | Neerharen            | Lanaken                   | 01/01/1900                       | 31/12/9999                     |
| 3620               | Veldwezelt           | Lanaken                   | 01/01/1900                       | 31/12/9999                     |
| 3621               | Rekem                | Lanaken                   | 01/01/1900                       | 31/12/9999                     |
| 3630               | Eisden               | Maasmechelen              | 01/01/1900                       | 31/12/9999                     |
| 3630               | Leut                 | Maasmechelen              | 01/01/1900                       | 31/12/9999                     |
| 3630               | Maasmechelen         | Maasmechelen              | 01/01/1900                       | 31/12/9999                     |
| 3630               | Mechelen-aan-de-Maas | Maasmechelen              | 01/01/1900                       | 31/12/9999                     |
| 3630               | Meeswijk             | Maasmechelen              | 01/01/1900                       | 31/12/9999                     |
| 3630               | Opgrimbie            | Maasmechelen              | 01/01/1900                       | 31/12/9999                     |
| 3630               | Vucht                | Maasmechelen              | 01/01/1900                       | 31/12/9999                     |
| 3631               | Boorseme             | Maasmechelen              | 01/01/1900                       | 31/12/9999                     |
| 3631               | Uikhoven             | Maasmechelen              | 01/01/1900                       | 31/12/9999                     |
| 3640               | Kessenich            | Kinrooi                   | 01/01/1900                       | 31/12/9999                     |
| 3640               | Kinrooi              | Kinrooi                   | 01/01/1900                       | 31/12/9999                     |
| 3640               | Molenbeersel         | Kinrooi                   | 01/01/1900                       | 31/12/9999                     |

| <b>Code Postal</b> | <b>Commune</b>       | <b>Commune principale</b> | <b>Date de début de validité</b> | <b>Date de fin de validité</b> |
|--------------------|----------------------|---------------------------|----------------------------------|--------------------------------|
| 3640               | Ophoven              | Kinrooi                   | 01/01/1900                       | 31/12/9999                     |
| 3650               | Dilsen-Stokkem       | Dilsen-Stokkem            | 01/01/1900                       | 31/12/9999                     |
| 3650               | Elen                 | Dilsen-Stokkem            | 01/01/1900                       | 31/12/9999                     |
| 3650               | Lanklaar             | Dilsen-Stokkem            | 01/01/1900                       | 31/12/9999                     |
| 3650               | Rotem                | Dilsen-Stokkem            | 01/01/1900                       | 31/12/9999                     |
| 3650               | Stokkem              | Dilsen-Stokkem            | 01/01/1900                       | 31/12/9999                     |
| 3660               | Opglabbeek           | Opglabbeek                | 01/01/1900                       | 31/12/9999                     |
| 3665               | As                   | As                        | 01/01/1900                       | 31/12/9999                     |
| 3668               | Niel-bij-As          | As                        | 01/01/1900                       | 31/12/9999                     |
| 3670               | Ellikom              | Meeuwen-Gruitrode         | 01/01/1900                       | 31/12/9999                     |
| 3670               | Gruitrode            | Meeuwen-Gruitrode         | 01/01/1900                       | 31/12/9999                     |
| 3670               | Meeuwen              | Meeuwen-Gruitrode         | 01/01/1900                       | 31/12/9999                     |
| 3670               | Meeuwen-Gruitrode    | Meeuwen-Gruitrode         | 01/01/1900                       | 31/12/9999                     |
| 3670               | Neerglabbeek         | Meeuwen-Gruitrode         | 01/01/1900                       | 31/12/9999                     |
| 3670               | Wijshagen            | Meeuwen-Gruitrode         | 01/01/1900                       | 31/12/9999                     |
| 3680               | Maaseik              | Maaseik                   | 01/01/1900                       | 31/12/9999                     |
| 3680               | Neeroeteren          | Maaseik                   | 01/01/1900                       | 31/12/9999                     |
| 3680               | Opoeteren            | Maaseik                   | 01/01/1900                       | 31/12/9999                     |
| 3690               | Zutendaal            | Zutendaal                 | 01/01/1900                       | 31/12/9999                     |
| 3700               | 's Herenelderen      | Tongres                   | 01/01/1900                       | 31/12/9999                     |
| 3700               | Berg (Limb.)         | Tongres                   | 01/01/1900                       | 31/12/9999                     |
| 3700               | Diets-Heur           | Tongres                   | 01/01/1900                       | 31/12/9999                     |
| 3700               | Haren (Tongeren)     | Tongres                   | 01/01/1900                       | 31/12/9999                     |
| 3700               | Henis                | Tongres                   | 01/01/1900                       | 31/12/9999                     |
| 3700               | Kolmont (Tongeren)   | Tongres                   | 01/01/1900                       | 31/12/9999                     |
| 3700               | Koninksem            | Tongres                   | 01/01/1900                       | 31/12/9999                     |
| 3700               | Lauw                 | Tongres                   | 01/01/1900                       | 31/12/9999                     |
| 3700               | Mal                  | Tongres                   | 01/01/1900                       | 31/12/9999                     |
| 3700               | Neerrepen            | Tongres                   | 01/01/1900                       | 31/12/9999                     |
| 3700               | Nerem                | Tongres                   | 01/01/1900                       | 31/12/9999                     |
| 3700               | Overrepen (Kolmont)  | Tongres                   | 01/01/1900                       | 31/12/9999                     |
| 3700               | Piringen (Haren)     | Tongres                   | 01/01/1900                       | 31/12/9999                     |
| 3700               | Riksingen            | Tongres                   | 01/01/1900                       | 31/12/9999                     |
| 3700               | Rutten               | Tongres                   | 01/01/1900                       | 31/12/9999                     |
| 3700               | Sluizen              | Tongres                   | 01/01/1900                       | 31/12/9999                     |
| 3700               | Tongres              | Tongres                   | 01/01/1900                       | 31/12/9999                     |
| 3700               | Vreeren              | Tongres                   | 01/01/1900                       | 31/12/9999                     |
| 3700               | Widoioie (Haren)     | Tongres                   | 01/01/1900                       | 31/12/9999                     |
| 3717               | Herstappe            | Herstappe                 | 01/01/1900                       | 31/12/9999                     |
| 3720               | Kortesseem           | Kortesseem                | 01/01/1900                       | 31/12/9999                     |
| 3721               | Vliermaalroot        | Kortesseem                | 01/01/1900                       | 31/12/9999                     |
| 3722               | Wintershoven         | Kortesseem                | 01/01/1900                       | 31/12/9999                     |
| 3723               | Guigoven             | Kortesseem                | 01/01/1900                       | 31/12/9999                     |
| 3724               | Vliermaal            | Kortesseem                | 01/01/1900                       | 31/12/9999                     |
| 3730               | Hoeselt              | Hoeselt                   | 01/01/1900                       | 31/12/9999                     |
| 3730               | Romershoven          | Hoeselt                   | 01/01/1900                       | 31/12/9999                     |
| 3730               | Sint-Huibrechts-Hern | Hoeselt                   | 01/01/1900                       | 31/12/9999                     |
| 3730               | Werm                 | Hoeselt                   | 01/01/1900                       | 31/12/9999                     |
| 3732               | Schalkhoven          | Hoeselt                   | 01/01/1900                       | 31/12/9999                     |
| 3740               | Beverst              | Bilzen                    | 01/01/1900                       | 31/12/9999                     |
| 3740               | Bilzen               | Bilzen                    | 01/01/1900                       | 31/12/9999                     |
| 3740               | Eigenbilzen          | Bilzen                    | 01/01/1900                       | 31/12/9999                     |
| 3740               | Grote-Spouwen        | Bilzen                    | 01/01/1900                       | 31/12/9999                     |
| 3740               | Hees                 | Bilzen                    | 01/01/1900                       | 31/12/9999                     |

| <b>Code Postal</b> | <b>Commune</b>          | <b>Commune principale</b> | <b>Date de début de validité</b> | <b>Date de fin de validité</b> |
|--------------------|-------------------------|---------------------------|----------------------------------|--------------------------------|
| 3740               | Kleine-Spouwen          | Bilzen                    | 01/01/1900                       | 31/12/9999                     |
| 3740               | Mopertingen             | Bilzen                    | 01/01/1900                       | 31/12/9999                     |
| 3740               | Munsterbilzen           | Bilzen                    | 01/01/1900                       | 31/12/9999                     |
| 3740               | Rijkhoven               | Bilzen                    | 01/01/1900                       | 31/12/9999                     |
| 3740               | Rosmeer                 | Bilzen                    | 01/01/1900                       | 31/12/9999                     |
| 3740               | Spouwen                 | Bilzen                    | 01/01/1900                       | 31/12/9999                     |
| 3740               | Waltwilder              | Bilzen                    | 01/01/1900                       | 31/12/9999                     |
| 3742               | Martenslinde            | Bilzen                    | 01/01/1900                       | 31/12/9999                     |
| 3746               | Hoelbeek                | Bilzen                    | 01/01/1900                       | 31/12/9999                     |
| 3770               | Genoelselderden         | Riemst                    | 01/01/1900                       | 31/12/9999                     |
| 3770               | Herderen                | Riemst                    | 01/01/1900                       | 31/12/9999                     |
| 3770               | Kanne                   | Riemst                    | 01/01/1900                       | 31/12/9999                     |
| 3770               | Membruggen              | Riemst                    | 01/01/1900                       | 31/12/9999                     |
| 3770               | Millen                  | Riemst                    | 01/01/1900                       | 31/12/9999                     |
| 3770               | Riemst                  | Riemst                    | 01/01/1900                       | 31/12/9999                     |
| 3770               | Val-Meer                | Riemst                    | 01/01/1900                       | 31/12/9999                     |
| 3770               | Vlijtingen              | Riemst                    | 01/01/1900                       | 31/12/9999                     |
| 3770               | Vroenhoven              | Riemst                    | 01/01/1900                       | 31/12/9999                     |
| 3770               | Zichen-Zussen-Bolder    | Riemst                    | 01/01/1900                       | 31/12/9999                     |
| 3790               | Fouron-Saint-Martin     | Fourons                   | 01/01/1900                       | 31/12/9999                     |
| 3790               | Fourons                 | Fourons                   | 01/01/1900                       | 31/12/9999                     |
| 3790               | Mouland                 | Fourons                   | 01/01/1900                       | 31/12/9999                     |
| 3791               | Remersdaal              | Fourons                   | 01/01/1900                       | 31/12/9999                     |
| 3792               | Fouron-Saint-Pierre     | Fourons                   | 01/01/1900                       | 31/12/9999                     |
| 3793               | Teuven                  | Fourons                   | 01/01/1900                       | 31/12/9999                     |
| 3798               | Fouron-le-Comte         | Fourons                   | 01/01/1900                       | 31/12/9999                     |
| 3800               | Aalst (Limb.)           | Saint-Trond               | 01/01/1900                       | 31/12/9999                     |
| 3800               | Brustem                 | Saint-Trond               | 01/01/1900                       | 31/12/9999                     |
| 3800               | Engelmanshoven          | Saint-Trond               | 01/01/1900                       | 31/12/9999                     |
| 3800               | Gelinden                | Saint-Trond               | 01/01/1900                       | 31/12/9999                     |
| 3800               | Groot-Gelmen            | Saint-Trond               | 01/01/1900                       | 31/12/9999                     |
| 3800               | Halmaal                 | Saint-Trond               | 01/01/1900                       | 31/12/9999                     |
| 3800               | Kerkom-bij-Sint-Truiden | Saint-Trond               | 01/01/1900                       | 31/12/9999                     |
| 3800               | Ordingen                | Saint-Trond               | 01/01/1900                       | 31/12/9999                     |
| 3800               | Saint-Trond             | Saint-Trond               | 01/01/1900                       | 31/12/9999                     |
| 3800               | Zepperen                | Saint-Trond               | 01/01/1900                       | 31/12/9999                     |
| 3803               | Duras                   | Saint-Trond               | 01/01/1900                       | 31/12/9999                     |
| 3803               | Gorseem                 | Saint-Trond               | 01/01/1900                       | 31/12/9999                     |
| 3803               | Runkelen                | Saint-Trond               | 01/01/1900                       | 31/12/9999                     |
| 3803               | Wilderen                | Saint-Trond               | 01/01/1900                       | 31/12/9999                     |
| 3806               | Velm                    | Saint-Trond               | 01/01/1900                       | 31/12/9999                     |
| 3830               | Berlingen               | Wellen                    | 01/01/1900                       | 31/12/9999                     |
| 3830               | Wellen                  | Wellen                    | 01/01/1900                       | 31/12/9999                     |
| 3831               | Herten                  | Wellen                    | 01/01/1900                       | 31/12/9999                     |
| 3832               | Ulbeek                  | Wellen                    | 01/01/1900                       | 31/12/9999                     |
| 3840               | Bommershoven (Haren)    | Looz                      | 01/01/1900                       | 31/12/9999                     |
| 3840               | Broekom                 | Looz                      | 01/01/1900                       | 31/12/9999                     |
| 3840               | Gors-Opleeuw            | Looz                      | 01/01/1900                       | 31/12/9999                     |
| 3840               | Gotem                   | Looz                      | 01/01/1900                       | 31/12/9999                     |
| 3840               | Groot-Loon              | Looz                      | 01/01/1900                       | 31/12/9999                     |
| 3840               | Haren (Borgloon)        | Looz                      | 01/01/1900                       | 31/12/9999                     |
| 3840               | Hendrieken              | Looz                      | 01/01/1900                       | 31/12/9999                     |
| 3840               | Hoepertingen            | Looz                      | 01/01/1900                       | 31/12/9999                     |
| 3840               | Jesseren (Kolmont)      | Looz                      | 01/01/1900                       | 31/12/9999                     |

| <b>Code Postal</b> | <b>Commune</b>        | <b>Commune principale</b> | <b>Date de début de validité</b> | <b>Date de fin de validité</b> |
|--------------------|-----------------------|---------------------------|----------------------------------|--------------------------------|
| 3840               | Kerniel               | Looz                      | 01/01/1900                       | 31/12/9999                     |
| 3840               | Kolmont (Borgloon)    | Looz                      | 01/01/1900                       | 31/12/9999                     |
| 3840               | Kuttekovon            | Looz                      | 01/01/1900                       | 31/12/9999                     |
| 3840               | Looz                  | Looz                      | 01/01/1900                       | 31/12/9999                     |
| 3840               | Rijkel                | Looz                      | 01/01/1900                       | 31/12/9999                     |
| 3840               | Voort                 | Looz                      | 01/01/1900                       | 31/12/9999                     |
| 3850               | Binderveld            | Nieuwerkerken (Limb.)     | 01/01/1900                       | 31/12/9999                     |
| 3850               | Kozen                 | Nieuwerkerken (Limb.)     | 01/01/1900                       | 31/12/9999                     |
| 3850               | Nieuwerkerken (Limb.) | Nieuwerkerken (Limb.)     | 01/01/1900                       | 31/12/9999                     |
| 3850               | Wijer                 | Nieuwerkerken (Limb.)     | 01/01/1900                       | 31/12/9999                     |
| 3870               | Batsheers             | Heers                     | 01/01/1900                       | 31/12/9999                     |
| 3870               | Bovelingen            | Heers                     | 01/01/1900                       | 31/12/9999                     |
| 3870               | Gutschoven            | Heers                     | 01/01/1900                       | 31/12/9999                     |
| 3870               | Heers                 | Heers                     | 01/01/1900                       | 31/12/9999                     |
| 3870               | Heks                  | Heers                     | 01/01/1900                       | 31/12/9999                     |
| 3870               | Horpmaal              | Heers                     | 01/01/1900                       | 31/12/9999                     |
| 3870               | Klein-Gelmen          | Heers                     | 01/01/1900                       | 31/12/9999                     |
| 3870               | Mechelen-Bovelingen   | Heers                     | 01/01/1900                       | 31/12/9999                     |
| 3870               | Mettekoven            | Heers                     | 01/01/1900                       | 31/12/9999                     |
| 3870               | Opheers               | Heers                     | 01/01/1900                       | 31/12/9999                     |
| 3870               | Rukkelingen-Loon      | Heers                     | 01/01/1900                       | 31/12/9999                     |
| 3870               | Vechmaal              | Heers                     | 01/01/1900                       | 31/12/9999                     |
| 3870               | Veulen                | Heers                     | 01/01/1900                       | 31/12/9999                     |
| 3890               | Boekhout              | Gingelom                  | 01/01/1900                       | 31/12/9999                     |
| 3890               | Gingelom              | Gingelom                  | 01/01/1900                       | 31/12/9999                     |
| 3890               | Jeuk                  | Gingelom                  | 01/01/1900                       | 31/12/9999                     |
| 3890               | Kortijs               | Gingelom                  | 01/01/1900                       | 31/12/9999                     |
| 3890               | Montenaken            | Gingelom                  | 01/01/1900                       | 31/12/9999                     |
| 3890               | Niel-bij-Sint-Truiden | Gingelom                  | 01/01/1900                       | 31/12/9999                     |
| 3890               | Vorsen                | Gingelom                  | 01/01/1900                       | 31/12/9999                     |
| 3891               | Borlo                 | Gingelom                  | 01/01/1900                       | 31/12/9999                     |
| 3891               | Buvingen              | Gingelom                  | 01/01/1900                       | 31/12/9999                     |
| 3891               | Mielen-Boven-Aalst    | Gingelom                  | 01/01/1900                       | 31/12/9999                     |
| 3891               | Muizen (Limb.)        | Gingelom                  | 01/01/1900                       | 31/12/9999                     |
| 3900               | Overpelt              | Overpelt                  | 01/01/1900                       | 31/12/9999                     |
| 3910               | Neerpelt              | Neerpelt                  | 01/01/1900                       | 31/12/9999                     |
| 3910               | Sint-Huibrechts-Lille | Neerpelt                  | 01/01/1900                       | 31/12/9999                     |
| 3920               | Lommel                | Lommel                    | 01/01/1900                       | 31/12/9999                     |
| 3930               | Achel                 | Hamont-Achel              | 01/01/1900                       | 31/12/9999                     |
| 3930               | Hamont                | Hamont-Achel              | 01/01/1900                       | 31/12/9999                     |
| 3930               | Hamont-Achel          | Hamont-Achel              | 01/01/1900                       | 31/12/9999                     |
| 3940               | Hechtel               | Hechtel-Eksel             | 01/01/1900                       | 31/12/9999                     |
| 3940               | Hechtel-Eksel         | Hechtel-Eksel             | 01/01/1900                       | 31/12/9999                     |
| 3941               | Eksel                 | Hechtel-Eksel             | 01/01/1900                       | 31/12/9999                     |
| 3945               | Ham                   | Ham                       | 01/01/1900                       | 31/12/9999                     |
| 3945               | Kwaadmechelen         | Ham                       | 01/01/1900                       | 31/12/9999                     |
| 3945               | Oostham               | Ham                       | 01/01/1900                       | 31/12/9999                     |
| 3950               | Bocholt               | Bocholt                   | 01/01/1900                       | 31/12/9999                     |
| 3950               | Kaulille              | Bocholt                   | 01/01/1900                       | 31/12/9999                     |
| 3950               | Reppel                | Bocholt                   | 01/01/1900                       | 31/12/9999                     |
| 3960               | Beek                  | Bree                      | 01/01/1900                       | 31/12/9999                     |
| 3960               | Bree                  | Bree                      | 01/01/1900                       | 31/12/9999                     |
| 3960               | Gerdingen             | Bree                      | 01/01/1900                       | 31/12/9999                     |
| 3960               | Opitter               | Bree                      | 01/01/1900                       | 31/12/9999                     |

| <b>Code Postal</b> | <b>Commune</b>                | <b>Commune principale</b> | <b>Date de début de validité</b> | <b>Date de fin de validité</b> |
|--------------------|-------------------------------|---------------------------|----------------------------------|--------------------------------|
| 3960               | Tongerlo (Limb.)              | Bree                      | 01/01/1900                       | 31/12/9999                     |
| 3970               | Bourg-Léopold                 | Bourg-Léopold             | 01/01/1900                       | 31/12/9999                     |
| 3971               | Heppen                        | Bourg-Léopold             | 01/01/1900                       | 31/12/9999                     |
| 3980               | Tessengerlo                   | Tessengerlo               | 01/01/1900                       | 31/12/9999                     |
| 3990               | Grote-Brogel                  | Peer                      | 01/01/1900                       | 31/12/9999                     |
| 3990               | Kleine-Brogel                 | Peer                      | 01/01/1900                       | 31/12/9999                     |
| 3990               | Peer                          | Peer                      | 01/01/1900                       | 31/12/9999                     |
| 3990               | Wijchmaal                     | Peer                      | 01/01/1900                       | 31/12/9999                     |
| 4000               | Glain                         | Liège                     | 01/01/1900                       | 31/12/9999                     |
| 4000               | Liège                         | Liège                     | 01/01/1900                       | 31/12/9999                     |
| 4000               | Rocourt                       | Liège                     | 01/01/1900                       | 31/12/9999                     |
| 4020               | Bressoux                      | Liège                     | 01/01/1900                       | 31/12/9999                     |
| 4020               | Jupille-sur-Meuse             | Liège                     | 01/01/1900                       | 31/12/9999                     |
| 4020               | Liège                         | Liège                     | 01/01/1900                       | 31/12/9999                     |
| 4020               | Wandre                        | Liège                     | 01/01/1900                       | 31/12/9999                     |
| 4030               | Grivegnée                     | Liège                     | 01/01/1900                       | 31/12/9999                     |
| 4030               | Liège                         | Liège                     | 01/01/1900                       | 31/12/9999                     |
| 4031               | Angleur                       | Liège                     | 01/01/1900                       | 31/12/9999                     |
| 4032               | Chênée                        | Liège                     | 01/01/1900                       | 31/12/9999                     |
| 4040               | Herstal                       | Herstal                   | 01/01/1900                       | 31/12/9999                     |
| 4041               | Milmort                       | Herstal                   | 01/01/1900                       | 31/12/9999                     |
| 4041               | Vottem                        | Herstal                   | 01/01/1900                       | 31/12/9999                     |
| 4042               | Liers                         | Herstal                   | 01/01/1900                       | 31/12/9999                     |
| 4050               | Chaufontaine                  | Chaufontaine              | 01/01/1900                       | 31/12/9999                     |
| 4051               | Vaux-sous-Chèvremont          | Chaufontaine              | 01/01/1900                       | 31/12/9999                     |
| 4052               | Beaufays                      | Chaufontaine              | 01/01/1900                       | 31/12/9999                     |
| 4053               | Embourg                       | Chaufontaine              | 01/01/1900                       | 31/12/9999                     |
| 4090               | FBA (Forces Belges en Allem.) |                           | 01/01/1900                       | 31/12/9999                     |
| 4100               | Bonnelles                     | Seraing                   | 01/01/1900                       | 31/12/9999                     |
| 4100               | Seraing                       | Seraing                   | 01/01/1900                       | 31/12/9999                     |
| 4101               | Jemeppe-sur-Meuse             | Seraing                   | 01/01/1900                       | 31/12/9999                     |
| 4102               | Ougrée                        | Seraing                   | 01/01/1900                       | 31/12/9999                     |
| 4120               | Ehein                         | Neupré                    | 01/01/1900                       | 31/12/9999                     |
| 4120               | Neupré                        | Neupré                    | 01/01/1900                       | 31/12/9999                     |
| 4120               | Rotheux-Rimière               | Neupré                    | 01/01/1900                       | 31/12/9999                     |
| 4121               | Neuville-en-Condroz           | Neupré                    | 01/01/1900                       | 31/12/9999                     |
| 4122               | Plainevaux                    | Neupré                    | 01/01/1900                       | 31/12/9999                     |
| 4130               | Esneux                        | Esneux                    | 01/01/1900                       | 31/12/9999                     |
| 4130               | Tilff                         | Esneux                    | 01/01/1900                       | 31/12/9999                     |
| 4140               | Dolembreux                    | Sprimont                  | 01/01/1900                       | 31/12/9999                     |
| 4140               | Gomzé-Andoumont               | Sprimont                  | 01/01/1900                       | 31/12/9999                     |
| 4140               | Rouvieux                      | Sprimont                  | 01/01/1900                       | 31/12/9999                     |
| 4140               | Sprimont                      | Sprimont                  | 01/01/1900                       | 31/12/9999                     |
| 4141               | Louveigné                     | Sprimont                  | 01/01/1900                       | 31/12/9999                     |
| 4160               | Anthisnes                     | Anthisnes                 | 01/01/1900                       | 31/12/9999                     |
| 4161               | Villers-aux-Tours             | Anthisnes                 | 01/01/1900                       | 31/12/9999                     |
| 4162               | Hody                          | Anthisnes                 | 01/01/1900                       | 31/12/9999                     |
| 4163               | Tavier                        | Anthisnes                 | 01/01/1900                       | 31/12/9999                     |
| 4170               | Comblain-au-Pont              | Comblain-au-Pont          | 01/01/1900                       | 31/12/9999                     |
| 4171               | Poulseur                      | Comblain-au-Pont          | 01/01/1900                       | 31/12/9999                     |
| 4180               | Comblain-Fairon               | Hamoir                    | 01/01/1900                       | 31/12/9999                     |
| 4180               | Comblain-la-Tour              | Hamoir                    | 01/01/1900                       | 31/12/9999                     |
| 4180               | Hamoir                        | Hamoir                    | 01/01/1900                       | 31/12/9999                     |
| 4181               | Filot                         | Hamoir                    | 01/01/1900                       | 31/12/9999                     |

| <b>Code Postal</b> | <b>Commune</b>      | <b>Commune principale</b> | <b>Date de début de validité</b> | <b>Date de fin de validité</b> |
|--------------------|---------------------|---------------------------|----------------------------------|--------------------------------|
| 4190               | Ferrières           | Ferrières                 | 01/01/1900                       | 31/12/9999                     |
| 4190               | My                  | Ferrières                 | 01/01/1900                       | 31/12/9999                     |
| 4190               | Vieuxville          | Ferrières                 | 01/01/1900                       | 31/12/9999                     |
| 4190               | Werbomont           | Ferrières                 | 01/01/1900                       | 31/12/9999                     |
| 4190               | Xhoris              | Ferrières                 | 01/01/1900                       | 31/12/9999                     |
| 4210               | Burdinne            | Burdinne                  | 01/01/1900                       | 31/12/9999                     |
| 4210               | Hannêche            | Burdinne                  | 01/01/1900                       | 31/12/9999                     |
| 4210               | Lamontzée           | Burdinne                  | 01/01/1900                       | 31/12/9999                     |
| 4210               | Marneffe            | Burdinne                  | 01/01/1900                       | 31/12/9999                     |
| 4210               | Oteppe              | Burdinne                  | 01/01/1900                       | 31/12/9999                     |
| 4217               | Héron               | Héron                     | 01/01/1900                       | 31/12/9999                     |
| 4217               | Lavoir              | Héron                     | 01/01/1900                       | 31/12/9999                     |
| 4217               | Waret-l'Evêque      | Héron                     | 01/01/1900                       | 31/12/9999                     |
| 4218               | Couthuin            | Héron                     | 01/01/1900                       | 31/12/9999                     |
| 4219               | Acosse              | Wasseiges                 | 01/01/1900                       | 31/12/9999                     |
| 4219               | Ambresin            | Wasseiges                 | 01/01/1900                       | 31/12/9999                     |
| 4219               | Meeffe              | Wasseiges                 | 01/01/1900                       | 31/12/9999                     |
| 4219               | Wasseiges           | Wasseiges                 | 01/01/1900                       | 31/12/9999                     |
| 4250               | Boëlhe              | Geer                      | 01/01/1900                       | 31/12/9999                     |
| 4250               | Geer                | Geer                      | 01/01/1900                       | 31/12/9999                     |
| 4250               | Hollogne-sur-Geer   | Geer                      | 01/01/1900                       | 31/12/9999                     |
| 4250               | Lens-Saint-Servais  | Geer                      | 01/01/1900                       | 31/12/9999                     |
| 4252               | Omal                | Geer                      | 01/01/1900                       | 31/12/9999                     |
| 4253               | Darion              | Geer                      | 01/01/1900                       | 31/12/9999                     |
| 4254               | Ligny               | Geer                      | 01/01/1900                       | 31/12/9999                     |
| 4257               | Berloz              | Berloz                    | 01/01/1900                       | 31/12/9999                     |
| 4257               | Corswarem           | Berloz                    | 01/01/1900                       | 31/12/9999                     |
| 4257               | Rosoux-Crenwick     | Berloz                    | 01/01/1900                       | 31/12/9999                     |
| 4260               | Avennes             | Braives                   | 01/01/1900                       | 31/12/9999                     |
| 4260               | Braives             | Braives                   | 01/01/1900                       | 31/12/9999                     |
| 4260               | Ciplot              | Braives                   | 01/01/1900                       | 31/12/9999                     |
| 4260               | Fallais             | Braives                   | 01/01/1900                       | 31/12/9999                     |
| 4260               | Fumal               | Braives                   | 01/01/1900                       | 31/12/9999                     |
| 4260               | Ville-en-Hesbaye    | Braives                   | 01/01/1900                       | 31/12/9999                     |
| 4261               | Latinne             | Braives                   | 01/01/1900                       | 31/12/9999                     |
| 4263               | Tourinne (Lg.)      | Braives                   | 01/01/1900                       | 31/12/9999                     |
| 4280               | Abolens             | Hannut                    | 01/01/1900                       | 31/12/9999                     |
| 4280               | Avernas-le-Bauduin  | Hannut                    | 01/01/1900                       | 31/12/9999                     |
| 4280               | Avin                | Hannut                    | 01/01/1900                       | 31/12/9999                     |
| 4280               | Bertrée             | Hannut                    | 01/01/1900                       | 31/12/9999                     |
| 4280               | Blehen              | Hannut                    | 01/01/1900                       | 31/12/9999                     |
| 4280               | Cras-Avernas        | Hannut                    | 01/01/1900                       | 31/12/9999                     |
| 4280               | Crehen              | Hannut                    | 01/01/1900                       | 31/12/9999                     |
| 4280               | Grand-Hallet        | Hannut                    | 01/01/1900                       | 31/12/9999                     |
| 4280               | Hannut              | Hannut                    | 01/01/1900                       | 31/12/9999                     |
| 4280               | Lens-Saint-Remy     | Hannut                    | 01/01/1900                       | 31/12/9999                     |
| 4280               | Merdorp             | Hannut                    | 01/01/1900                       | 31/12/9999                     |
| 4280               | Moxhe               | Hannut                    | 01/01/1900                       | 31/12/9999                     |
| 4280               | Petit-Hallet        | Hannut                    | 01/01/1900                       | 31/12/9999                     |
| 4280               | Poucet              | Hannut                    | 01/01/1900                       | 31/12/9999                     |
| 4280               | Thisnes             | Hannut                    | 01/01/1900                       | 31/12/9999                     |
| 4280               | Trognée             | Hannut                    | 01/01/1900                       | 31/12/9999                     |
| 4280               | Villers-le-Peuplier | Hannut                    | 01/01/1900                       | 31/12/9999                     |
| 4280               | Wansin              | Hannut                    | 01/01/1900                       | 31/12/9999                     |

| <b>Code Postal</b> | <b>Commune</b>        | <b>Commune principale</b> | <b>Date de début de validité</b> | <b>Date de fin de validité</b> |
|--------------------|-----------------------|---------------------------|----------------------------------|--------------------------------|
| 4287               | Lincint               | Lincint                   | 01/01/1900                       | 31/12/9999                     |
| 4287               | Pellaines             | Lincint                   | 01/01/1900                       | 31/12/9999                     |
| 4287               | Racour                | Lincint                   | 01/01/1900                       | 31/12/9999                     |
| 4300               | Bettincourt           | Waremmes                  | 01/01/1900                       | 31/12/9999                     |
| 4300               | Bleret                | Waremmes                  | 01/01/1900                       | 31/12/9999                     |
| 4300               | Bovenistier           | Waremmes                  | 01/01/1900                       | 31/12/9999                     |
| 4300               | Grand-Axhe            | Waremmes                  | 01/01/1900                       | 31/12/9999                     |
| 4300               | Lantremange           | Waremmes                  | 01/01/1900                       | 31/12/9999                     |
| 4300               | Oleye                 | Waremmes                  | 01/01/1900                       | 31/12/9999                     |
| 4300               | Waremmes              | Waremmes                  | 01/01/1900                       | 31/12/9999                     |
| 4317               | Aineffe               | Faimes                    | 01/01/1900                       | 31/12/9999                     |
| 4317               | Borlez                | Faimes                    | 01/01/1900                       | 31/12/9999                     |
| 4317               | Celles (Lg.)          | Faimes                    | 01/01/1900                       | 31/12/9999                     |
| 4317               | Faimes                | Faimes                    | 01/01/1900                       | 31/12/9999                     |
| 4317               | Les Waleffes          | Faimes                    | 01/01/1900                       | 31/12/9999                     |
| 4317               | Viemme                | Faimes                    | 01/01/1900                       | 31/12/9999                     |
| 4340               | Awans                 | Awans                     | 01/01/1900                       | 31/12/9999                     |
| 4340               | Foos                  | Awans                     | 01/01/1900                       | 31/12/9999                     |
| 4340               | Othée                 | Awans                     | 01/01/1900                       | 31/12/9999                     |
| 4340               | Villers-l'Évêque      | Awans                     | 01/01/1900                       | 31/12/9999                     |
| 4342               | Hognoul               | Awans                     | 01/01/1900                       | 31/12/9999                     |
| 4347               | Fexhe-le-Haut-Clocher | Fexhe-le-Haut-Clocher     | 01/01/1900                       | 31/12/9999                     |
| 4347               | Freloux               | Fexhe-le-Haut-Clocher     | 01/01/1900                       | 31/12/9999                     |
| 4347               | Noville (Lg.)         | Fexhe-le-Haut-Clocher     | 01/01/1900                       | 31/12/9999                     |
| 4347               | Roloux                | Fexhe-le-Haut-Clocher     | 01/01/1900                       | 31/12/9999                     |
| 4347               | Voroux-Goreux         | Fexhe-le-Haut-Clocher     | 01/01/1900                       | 31/12/9999                     |
| 4350               | Lamine                | Remicourt                 | 01/01/1900                       | 31/12/9999                     |
| 4350               | Momalle               | Remicourt                 | 01/01/1900                       | 31/12/9999                     |
| 4350               | Pousset               | Remicourt                 | 01/01/1900                       | 31/12/9999                     |
| 4350               | Remicourt             | Remicourt                 | 01/01/1900                       | 31/12/9999                     |
| 4351               | Hodeige               | Remicourt                 | 01/01/1900                       | 31/12/9999                     |
| 4357               | Donceel               | Donceel                   | 01/01/1900                       | 31/12/9999                     |
| 4357               | Haneffe               | Donceel                   | 01/01/1900                       | 31/12/9999                     |
| 4357               | Jeneffe (Lg.)         | Donceel                   | 01/01/1900                       | 31/12/9999                     |
| 4357               | Limont                | Donceel                   | 01/01/1900                       | 31/12/9999                     |
| 4360               | Bergilers             | Oreye                     | 01/01/1900                       | 31/12/9999                     |
| 4360               | Grandville            | Oreye                     | 01/01/1900                       | 31/12/9999                     |
| 4360               | Lens-sur-Geer         | Oreye                     | 01/01/1900                       | 31/12/9999                     |
| 4360               | Oreye                 | Oreye                     | 01/01/1900                       | 31/12/9999                     |
| 4360               | Otrange               | Oreye                     | 01/01/1900                       | 31/12/9999                     |
| 4367               | Crisnée               | Crisnée                   | 01/01/1900                       | 31/12/9999                     |
| 4367               | Fize-le-Marsal        | Crisnée                   | 01/01/1900                       | 31/12/9999                     |
| 4367               | Kemexhe               | Crisnée                   | 01/01/1900                       | 31/12/9999                     |
| 4367               | Odeur                 | Crisnée                   | 01/01/1900                       | 31/12/9999                     |
| 4367               | Thys                  | Crisnée                   | 01/01/1900                       | 31/12/9999                     |
| 4400               | Awirs                 | Flémalle                  | 01/01/1900                       | 31/12/9999                     |
| 4400               | Chokier               | Flémalle                  | 01/01/1900                       | 31/12/9999                     |
| 4400               | Flémalle              | Flémalle                  | 01/01/1900                       | 31/12/9999                     |
| 4400               | Flémalle-Grande       | Flémalle                  | 01/01/1900                       | 31/12/9999                     |
| 4400               | Flémalle-Haute        | Flémalle                  | 01/01/1900                       | 31/12/9999                     |
| 4400               | Gleixhe               | Flémalle                  | 01/01/1900                       | 31/12/9999                     |
| 4400               | Ivoz-Ramet            | Flémalle                  | 01/01/1900                       | 31/12/9999                     |
| 4400               | Mons-lez-Liège        | Flémalle                  | 01/01/1900                       | 31/12/9999                     |
| 4420               | Montegnée             | Saint-Nicolas (Lg.)       | 01/01/1900                       | 31/12/9999                     |



| <b>Code Postal</b> | <b>Commune</b>          | <b>Commune principale</b> | <b>Date de début de validité</b> | <b>Date de fin de validité</b> |
|--------------------|-------------------------|---------------------------|----------------------------------|--------------------------------|
| 4420               | Saint-Nicolas (Lg.)     | Saint-Nicolas (Lg.)       | 01/01/1900                       | 31/12/9999                     |
| 4420               | Tilleur                 | Saint-Nicolas (Lg.)       | 01/01/1900                       | 31/12/9999                     |
| 4430               | Ans                     | Ans                       | 01/01/1900                       | 31/12/9999                     |
| 4431               | Loncin                  | Ans                       | 01/01/1900                       | 31/12/9999                     |
| 4432               | Alleur                  | Ans                       | 01/01/1900                       | 31/12/9999                     |
| 4432               | Xhendremael             | Ans                       | 01/01/1900                       | 31/12/9999                     |
| 4450               | Juprelle                | Juprelle                  | 01/01/1900                       | 31/12/9999                     |
| 4450               | Lantin                  | Juprelle                  | 01/01/1900                       | 31/12/9999                     |
| 4450               | Slins                   | Juprelle                  | 01/01/1900                       | 31/12/9999                     |
| 4451               | Voroux-lez-Liers        | Juprelle                  | 01/01/1900                       | 31/12/9999                     |
| 4452               | Paifve                  | Juprelle                  | 01/01/1900                       | 31/12/9999                     |
| 4452               | Wihogne                 | Juprelle                  | 01/01/1900                       | 31/12/9999                     |
| 4453               | Villers-Saint-Siméon    | Juprelle                  | 01/01/1900                       | 31/12/9999                     |
| 4458               | Fexhe-Slins             | Juprelle                  | 01/01/1900                       | 31/12/9999                     |
| 4460               | Bierset                 | Grâce-Hollogne            | 01/01/1900                       | 31/12/9999                     |
| 4460               | Grâce-Berleur           | Grâce-Hollogne            | 01/01/1900                       | 31/12/9999                     |
| 4460               | Grâce-Hollogne          | Grâce-Hollogne            | 01/01/1900                       | 31/12/9999                     |
| 4460               | Hollogne-aux-Pierres    | Grâce-Hollogne            | 01/01/1900                       | 31/12/9999                     |
| 4460               | Horion-Hozémont         | Grâce-Hollogne            | 01/01/1900                       | 31/12/9999                     |
| 4460               | Velroux                 | Grâce-Hollogne            | 01/01/1900                       | 31/12/9999                     |
| 4470               | Saint-Georges-sur-Meuse | Saint-Georges-sur-Meuse   | 01/01/1900                       | 31/12/9999                     |
| 4480               | Clermont-sous-Huy       | Engis                     | 01/01/1900                       | 31/12/9999                     |
| 4480               | Engis                   | Engis                     | 01/01/1900                       | 31/12/9999                     |
| 4480               | Hermalle-sous-Huy       | Engis                     | 01/01/1900                       | 31/12/9999                     |
| 4500               | Ben-Ahin                | Huy                       | 01/01/1900                       | 31/12/9999                     |
| 4500               | Huy                     | Huy                       | 01/01/1900                       | 31/12/9999                     |
| 4500               | Tihange                 | Huy                       | 01/01/1900                       | 31/12/9999                     |
| 4520               | Antheit                 | Wanze                     | 01/01/1900                       | 31/12/9999                     |
| 4520               | Bas-Oha                 | Wanze                     | 01/01/1900                       | 31/12/9999                     |
| 4520               | Huccorgne               | Wanze                     | 01/01/1900                       | 31/12/9999                     |
| 4520               | Moha                    | Wanze                     | 01/01/1900                       | 31/12/9999                     |
| 4520               | Vinalmont               | Wanze                     | 01/01/1900                       | 31/12/9999                     |
| 4520               | Wanze                   | Wanze                     | 01/01/1900                       | 31/12/9999                     |
| 4530               | Fize-Fontaine           | Villers-le-Bouillet       | 01/01/1900                       | 31/12/9999                     |
| 4530               | Vaux-et-Borset          | Villers-le-Bouillet       | 01/01/1900                       | 31/12/9999                     |
| 4530               | Vieux-Waleffe           | Villers-le-Bouillet       | 01/01/1900                       | 31/12/9999                     |
| 4530               | Villers-le-Bouillet     | Villers-le-Bouillet       | 01/01/1900                       | 31/12/9999                     |
| 4530               | Warnant-Dreye           | Villers-le-Bouillet       | 01/01/1900                       | 31/12/9999                     |
| 4537               | Chapon-Seraing          | Verlaine                  | 01/01/1900                       | 31/12/9999                     |
| 4537               | Seraing-le-Château      | Verlaine                  | 01/01/1900                       | 31/12/9999                     |
| 4537               | Verlaine                | Verlaine                  | 01/01/1900                       | 31/12/9999                     |
| 4540               | Amay                    | Amay                      | 01/01/1900                       | 31/12/9999                     |
| 4540               | Ampsin                  | Amay                      | 01/01/1900                       | 31/12/9999                     |
| 4540               | Flône                   | Amay                      | 01/01/1900                       | 31/12/9999                     |
| 4540               | Jehay                   | Amay                      | 01/01/1900                       | 31/12/9999                     |
| 4540               | Ombret                  | Amay                      | 01/01/1900                       | 31/12/9999                     |
| 4550               | Nandrin                 | Nandrin                   | 01/01/1900                       | 31/12/9999                     |
| 4550               | Saint-Séverin           | Nandrin                   | 01/01/1900                       | 31/12/9999                     |
| 4550               | Villers-le-Temple       | Nandrin                   | 01/01/1900                       | 31/12/9999                     |
| 4550               | Yernée-Fraineux         | Nandrin                   | 01/01/1900                       | 31/12/9999                     |
| 4557               | Abée                    | Tinlot                    | 01/01/1900                       | 31/12/9999                     |
| 4557               | Fraiture                | Tinlot                    | 01/01/1900                       | 31/12/9999                     |
| 4557               | Ramelot                 | Tinlot                    | 01/01/1900                       | 31/12/9999                     |
| 4557               | Seny                    | Tinlot                    | 01/01/1900                       | 31/12/9999                     |

| <b>Code Postal</b> | <b>Commune</b>    | <b>Commune principale</b> | <b>Date de début de validité</b> | <b>Date de fin de validité</b> |
|--------------------|-------------------|---------------------------|----------------------------------|--------------------------------|
| 4557               | Soheit-Tinlot     | Tinlot                    | 01/01/1900                       | 31/12/9999                     |
| 4557               | Tinlot            | Tinlot                    | 01/01/1900                       | 31/12/9999                     |
| 4560               | Bois-et-Borsu     | Clavier                   | 01/01/1900                       | 31/12/9999                     |
| 4560               | Clavier           | Clavier                   | 01/01/1900                       | 31/12/9999                     |
| 4560               | Les Avins         | Clavier                   | 01/01/1900                       | 31/12/9999                     |
| 4560               | Ocquier           | Clavier                   | 01/01/1900                       | 31/12/9999                     |
| 4560               | Pailhe            | Clavier                   | 01/01/1900                       | 31/12/9999                     |
| 4560               | Terwagne          | Clavier                   | 01/01/1900                       | 31/12/9999                     |
| 4570               | Marchin           | Marchin                   | 01/01/1900                       | 31/12/9999                     |
| 4570               | Vyle-et-Tharoul   | Marchin                   | 01/01/1900                       | 31/12/9999                     |
| 4577               | Modave            | Modave                    | 01/01/1900                       | 31/12/9999                     |
| 4577               | Outrelouxhe       | Modave                    | 01/01/1900                       | 31/12/9999                     |
| 4577               | Strée-lez-Huy     | Modave                    | 01/01/1900                       | 31/12/9999                     |
| 4577               | Vierset-Barse     | Modave                    | 01/01/1900                       | 31/12/9999                     |
| 4590               | Ellemelle         | Ouffet                    | 01/01/1900                       | 31/12/9999                     |
| 4590               | Ouffet            | Ouffet                    | 01/01/1900                       | 31/12/9999                     |
| 4590               | Warzée            | Ouffet                    | 01/01/1900                       | 31/12/9999                     |
| 4600               | Lanaye            | Visé                      | 01/01/1900                       | 31/12/9999                     |
| 4600               | Lixhe             | Visé                      | 01/01/1900                       | 31/12/9999                     |
| 4600               | Richelle          | Visé                      | 01/01/1900                       | 31/12/9999                     |
| 4600               | Visé              | Visé                      | 01/01/1900                       | 31/12/9999                     |
| 4601               | Argenteau         | Visé                      | 01/01/1900                       | 31/12/9999                     |
| 4602               | Cheratte          | Visé                      | 01/01/1900                       | 31/12/9999                     |
| 4606               | Saint-André       | Dalhem                    | 01/01/1900                       | 31/12/9999                     |
| 4607               | Berneau           | Dalhem                    | 01/01/1900                       | 31/12/9999                     |
| 4607               | Bombaye           | Dalhem                    | 01/01/1900                       | 31/12/9999                     |
| 4607               | Dalhem            | Dalhem                    | 01/01/1900                       | 31/12/9999                     |
| 4607               | Feneur            | Dalhem                    | 01/01/1900                       | 31/12/9999                     |
| 4607               | Mortroux          | Dalhem                    | 01/01/1900                       | 31/12/9999                     |
| 4608               | Neufchâteau (Lg.) | Dalhem                    | 01/01/1900                       | 31/12/9999                     |
| 4608               | Warsage           | Dalhem                    | 01/01/1900                       | 31/12/9999                     |
| 4610               | Bellaire          | Beyne-Heusay              | 01/01/1900                       | 31/12/9999                     |
| 4610               | Beyne-Heusay      | Beyne-Heusay              | 01/01/1900                       | 31/12/9999                     |
| 4610               | Queue-du-Bois     | Beyne-Heusay              | 01/01/1900                       | 31/12/9999                     |
| 4620               | Fléron            | Fléron                    | 01/01/1900                       | 31/12/9999                     |
| 4621               | Retinne           | Fléron                    | 01/01/1900                       | 31/12/9999                     |
| 4623               | Magnée            | Fléron                    | 01/01/1900                       | 31/12/9999                     |
| 4624               | Romsée            | Fléron                    | 01/01/1900                       | 31/12/9999                     |
| 4630               | Ayeneux           | Soumagne                  | 01/01/1900                       | 31/12/9999                     |
| 4630               | Micheroux         | Soumagne                  | 01/01/1900                       | 31/12/9999                     |
| 4630               | Soumagne          | Soumagne                  | 01/01/1900                       | 31/12/9999                     |
| 4630               | Tignée            | Soumagne                  | 01/01/1900                       | 31/12/9999                     |
| 4631               | Evegnée           | Soumagne                  | 01/01/1900                       | 31/12/9999                     |
| 4632               | Cérexhe-Heuseux   | Soumagne                  | 01/01/1900                       | 31/12/9999                     |
| 4633               | Melen             | Soumagne                  | 01/01/1900                       | 31/12/9999                     |
| 4650               | Chaineux          | Herve                     | 01/01/1900                       | 31/12/9999                     |
| 4650               | Grand-Rechain     | Herve                     | 01/01/1900                       | 31/12/9999                     |
| 4650               | Herve             | Herve                     | 01/01/1900                       | 31/12/9999                     |
| 4650               | Julémont          | Herve                     | 01/01/1900                       | 31/12/9999                     |
| 4651               | Battice           | Herve                     | 01/01/1900                       | 31/12/9999                     |
| 4652               | Xhendelesse       | Herve                     | 01/01/1900                       | 31/12/9999                     |
| 4653               | Bolland           | Herve                     | 01/01/1900                       | 31/12/9999                     |
| 4654               | Charneux          | Herve                     | 01/01/1900                       | 31/12/9999                     |
| 4670               | Blégny            | Blégny                    | 01/01/1900                       | 31/12/9999                     |

| <b>Code Postal</b> | <b>Commune</b>          | <b>Commune principale</b> | <b>Date de début de validité</b> | <b>Date de fin de validité</b> |
|--------------------|-------------------------|---------------------------|----------------------------------|--------------------------------|
| 4670               | Mortier                 | Blégny                    | 01/01/1900                       | 31/12/9999                     |
| 4670               | Trembleur               | Blégny                    | 01/01/1900                       | 31/12/9999                     |
| 4671               | Barchon                 | Blégny                    | 01/01/1900                       | 31/12/9999                     |
| 4671               | Housse                  | Blégny                    | 01/01/1900                       | 31/12/9999                     |
| 4671               | Saive                   | Blégny                    | 01/01/1900                       | 31/12/9999                     |
| 4672               | Saint-Remy (Lg.)        | Blégny                    | 01/01/1900                       | 31/12/9999                     |
| 4680               | Hermée                  | Oupeye                    | 01/01/1900                       | 31/12/9999                     |
| 4680               | Oupeye                  | Oupeye                    | 01/01/1900                       | 31/12/9999                     |
| 4681               | Hermalle-sous-Argenteau | Oupeye                    | 01/01/1900                       | 31/12/9999                     |
| 4682               | Heure-le-Romain         | Oupeye                    | 01/01/1900                       | 31/12/9999                     |
| 4682               | Houtain-Saint-Siméon    | Oupeye                    | 01/01/1900                       | 31/12/9999                     |
| 4683               | Vivegnis                | Oupeye                    | 01/01/1900                       | 31/12/9999                     |
| 4684               | Haccourt                | Oupeye                    | 01/01/1900                       | 31/12/9999                     |
| 4690               | Bassenge                | Bassenge                  | 01/01/1900                       | 31/12/9999                     |
| 4690               | Boirs                   | Bassenge                  | 01/01/1900                       | 31/12/9999                     |
| 4690               | Eben-Emael              | Bassenge                  | 01/01/1900                       | 31/12/9999                     |
| 4690               | Glons                   | Bassenge                  | 01/01/1900                       | 31/12/9999                     |
| 4690               | Roelange-sur-Geer       | Bassenge                  | 01/01/1900                       | 31/12/9999                     |
| 4690               | Wonck                   | Bassenge                  | 01/01/1900                       | 31/12/9999                     |
| 4700               | Eupen                   | Eupen                     | 01/01/1900                       | 31/12/9999                     |
| 4701               | Kettenis                | Eupen                     | 01/01/1900                       | 31/12/9999                     |
| 4710               | Lontzen                 | Lontzen                   | 01/01/1900                       | 31/12/9999                     |
| 4711               | Walhorn                 | Lontzen                   | 01/01/1900                       | 31/12/9999                     |
| 4720               | La Calamine             | La Calamine               | 01/01/1900                       | 31/12/9999                     |
| 4721               | Neu-Moresnet            | La Calamine               | 01/01/1900                       | 31/12/9999                     |
| 4728               | Hergenrath              | La Calamine               | 01/01/1900                       | 31/12/9999                     |
| 4730               | Hauset                  | Raeren                    | 01/01/1900                       | 31/12/9999                     |
| 4730               | Raeren                  | Raeren                    | 01/01/1900                       | 31/12/9999                     |
| 4731               | Eynatten                | Raeren                    | 01/01/1900                       | 31/12/9999                     |
| 4750               | Butgenbach              | Butgenbach                | 01/01/1900                       | 31/12/9999                     |
| 4750               | Elsenborn               | Butgenbach                | 01/01/1900                       | 31/12/9999                     |
| 4760               | Bullange                | Bullange                  | 01/01/1900                       | 31/12/9999                     |
| 4760               | Manderfeld              | Bullange                  | 01/01/1900                       | 31/12/9999                     |
| 4761               | Rocherath               | Bullange                  | 01/01/1900                       | 31/12/9999                     |
| 4770               | Ambève                  | Ambève                    | 01/01/1900                       | 31/12/9999                     |
| 4770               | Meyerode                | Ambève                    | 01/01/1900                       | 31/12/9999                     |
| 4771               | Heppenbach              | Ambève                    | 01/01/1900                       | 31/12/9999                     |
| 4780               | Recht                   | Saint-Vith                | 01/01/1900                       | 31/12/9999                     |
| 4780               | Saint-Vith              | Saint-Vith                | 01/01/1900                       | 31/12/9999                     |
| 4782               | Schönberg               | Saint-Vith                | 01/01/1900                       | 31/12/9999                     |
| 4783               | Lommersweiler           | Saint-Vith                | 01/01/1900                       | 31/12/9999                     |
| 4784               | Crombach                | Saint-Vith                | 01/01/1900                       | 31/12/9999                     |
| 4790               | Burg-Reuland            | Burg-Reuland              | 01/01/1900                       | 31/12/9999                     |
| 4790               | Reuland                 | Burg-Reuland              | 01/01/1900                       | 31/12/9999                     |
| 4791               | Thommen                 | Burg-Reuland              | 01/01/1900                       | 31/12/9999                     |
| 4800               | Ensival                 | Verviers                  | 01/01/1900                       | 31/12/9999                     |
| 4800               | Lambermont              | Verviers                  | 01/01/1900                       | 31/12/9999                     |
| 4800               | Petit-Rechain           | Verviers                  | 01/01/1900                       | 31/12/9999                     |
| 4800               | Verviers                | Verviers                  | 01/01/1900                       | 31/12/9999                     |
| 4801               | Stembert                | Verviers                  | 01/01/1900                       | 31/12/9999                     |
| 4802               | Heusy                   | Verviers                  | 01/01/1900                       | 31/12/9999                     |
| 4820               | Dison                   | Dison                     | 01/01/1900                       | 31/12/9999                     |
| 4821               | Andrimont               | Dison                     | 01/01/1900                       | 31/12/9999                     |
| 4830               | Limbourg                | Limbourg                  | 01/01/1900                       | 31/12/9999                     |

| <b>Code Postal</b> | <b>Commune</b>       | <b>Commune principale</b> | <b>Date de début de validité</b> | <b>Date de fin de validité</b> |
|--------------------|----------------------|---------------------------|----------------------------------|--------------------------------|
| 4831               | Bilstain             | Limbourg                  | 01/01/1900                       | 31/12/9999                     |
| 4834               | Goé                  | Limbourg                  | 01/01/1900                       | 31/12/9999                     |
| 4837               | Baelen (Lg.)         | Baelen (Lg.)              | 01/01/1900                       | 31/12/9999                     |
| 4837               | Membach              | Baelen (Lg.)              | 01/01/1900                       | 31/12/9999                     |
| 4840               | Welkenraedt          | Welkenraedt               | 01/01/1900                       | 31/12/9999                     |
| 4841               | Henri-Chapelle       | Welkenraedt               | 01/01/1900                       | 31/12/9999                     |
| 4845               | Jalhay               | Jalhay                    | 01/01/1900                       | 31/12/9999                     |
| 4845               | Sart-lez-Spa         | Jalhay                    | 01/01/1900                       | 31/12/9999                     |
| 4850               | Montzen              | Plombières                | 01/01/1900                       | 31/12/9999                     |
| 4850               | Moresnet             | Plombières                | 01/01/1900                       | 31/12/9999                     |
| 4850               | Plombières           | Plombières                | 01/01/1900                       | 31/12/9999                     |
| 4851               | Gemmenich            | Plombières                | 01/01/1900                       | 31/12/9999                     |
| 4851               | Sippenaeken          | Plombières                | 01/01/1900                       | 31/12/9999                     |
| 4852               | Hombourg             | Plombières                | 01/01/1900                       | 31/12/9999                     |
| 4860               | Cornesse             | Pepinster                 | 01/01/1900                       | 31/12/9999                     |
| 4860               | Pepinster            | Pepinster                 | 01/01/1900                       | 31/12/9999                     |
| 4860               | Wegnez               | Pepinster                 | 01/01/1900                       | 31/12/9999                     |
| 4861               | Soiron               | Pepinster                 | 01/01/1900                       | 31/12/9999                     |
| 4870               | Forêt                | Trooz                     | 01/01/1900                       | 31/12/9999                     |
| 4870               | Fraipont             | Trooz                     | 01/01/1900                       | 31/12/9999                     |
| 4870               | Nessonvaux           | Trooz                     | 01/01/1900                       | 31/12/9999                     |
| 4870               | Trooz                | Trooz                     | 01/01/1900                       | 31/12/9999                     |
| 4877               | Olne                 | Olne                      | 01/01/1900                       | 31/12/9999                     |
| 4880               | Aubel                | Aubel                     | 01/01/1900                       | 31/12/9999                     |
| 4890               | Clermont (Lg.)       | Thimister-Clermont        | 01/01/1900                       | 31/12/9999                     |
| 4890               | Thimister-Clermont   | Thimister-Clermont        | 01/01/1900                       | 31/12/9999                     |
| 4890               | Thimister            | Thimister-Clermont        | 01/01/1900                       | 31/12/9999                     |
| 4900               | Spa                  | Spa                       | 01/01/1900                       | 31/12/9999                     |
| 4910               | La Reid              | Theux                     | 01/01/1900                       | 31/12/9999                     |
| 4910               | Polleur              | Theux                     | 01/01/1900                       | 31/12/9999                     |
| 4910               | Theux                | Theux                     | 01/01/1900                       | 31/12/9999                     |
| 4920               | Aywaille             | Aywaille                  | 01/01/1900                       | 31/12/9999                     |
| 4920               | Ernonheid            | Aywaille                  | 01/01/1900                       | 31/12/9999                     |
| 4920               | Harzé                | Aywaille                  | 01/01/1900                       | 31/12/9999                     |
| 4920               | Sougné-Remouchamps   | Aywaille                  | 01/01/1900                       | 31/12/9999                     |
| 4950               | Faymonville          | Waimès                    | 01/01/1900                       | 31/12/9999                     |
| 4950               | Robertville          | Waimès                    | 01/01/1900                       | 31/12/9999                     |
| 4950               | Sourbrodt            | Waimès                    | 01/01/1900                       | 31/12/9999                     |
| 4950               | Waimès               | Waimès                    | 01/01/1900                       | 31/12/9999                     |
| 4960               | Belleaux-Ligneuville | Malmédy                   | 01/01/1900                       | 31/12/9999                     |
| 4960               | Bevercé              | Malmédy                   | 01/01/1900                       | 31/12/9999                     |
| 4960               | Malmédy              | Malmédy                   | 01/01/1900                       | 31/12/9999                     |
| 4970               | Francorchamps        | Stavelot                  | 01/01/1900                       | 31/12/9999                     |
| 4970               | Stavelot             | Stavelot                  | 01/01/1900                       | 31/12/9999                     |
| 4980               | Fosse (Lg.)          | Trois-Ponts               | 01/01/1900                       | 31/12/9999                     |
| 4980               | Trois-Ponts          | Trois-Ponts               | 01/01/1900                       | 31/12/9999                     |
| 4980               | Wanne                | Trois-Ponts               | 01/01/1900                       | 31/12/9999                     |
| 4983               | Basse-Bodeux         | Trois-Ponts               | 01/01/1900                       | 31/12/9999                     |
| 4987               | Chevron              | Stoumont                  | 01/01/1900                       | 31/12/9999                     |
| 4987               | La Gleize            | Stoumont                  | 01/01/1900                       | 31/12/9999                     |
| 4987               | Lorcé                | Stoumont                  | 01/01/1900                       | 31/12/9999                     |
| 4987               | Rahier               | Stoumont                  | 01/01/1900                       | 31/12/9999                     |
| 4987               | Stoumont             | Stoumont                  | 01/01/1900                       | 31/12/9999                     |
| 4990               | Arbrefontaine        | Lierneux                  | 01/01/1900                       | 31/12/9999                     |

| <b>Code Postal</b> | <b>Commune</b>      | <b>Commune principale</b> | <b>Date de début de validité</b> | <b>Date de fin de validité</b> |
|--------------------|---------------------|---------------------------|----------------------------------|--------------------------------|
| 4990               | Bra                 | Lierneux                  | 01/01/1900                       | 31/12/9999                     |
| 4990               | Lierneux            | Lierneux                  | 01/01/1900                       | 31/12/9999                     |
| 5000               | Beez                | Namur                     | 01/01/1900                       | 31/12/9999                     |
| 5000               | Namur               | Namur                     | 01/01/1900                       | 31/12/9999                     |
| 5001               | Belgrade            | Namur                     | 01/01/1900                       | 31/12/9999                     |
| 5002               | Saint-Servais       | Namur                     | 01/01/1900                       | 31/12/9999                     |
| 5003               | Saint-Marc          | Namur                     | 01/01/1900                       | 31/12/9999                     |
| 5004               | Bouge               | Namur                     | 01/01/1900                       | 31/12/9999                     |
| 5020               | Champion            | Namur                     | 01/01/1900                       | 31/12/9999                     |
| 5020               | Daussoulx           | Namur                     | 01/01/1900                       | 31/12/9999                     |
| 5020               | Flawinne            | Namur                     | 01/01/1900                       | 31/12/9999                     |
| 5020               | Malonne             | Namur                     | 01/01/1900                       | 31/12/9999                     |
| 5020               | Suarlée             | Namur                     | 01/01/1900                       | 31/12/9999                     |
| 5020               | Temploux            | Namur                     | 01/01/1900                       | 31/12/9999                     |
| 5020               | Vedrin              | Namur                     | 01/01/1900                       | 31/12/9999                     |
| 5021               | Boninne             | Namur                     | 01/01/1900                       | 31/12/9999                     |
| 5022               | Cognelée            | Namur                     | 01/01/1900                       | 31/12/9999                     |
| 5024               | Gelbressée          | Namur                     | 01/01/1900                       | 31/12/9999                     |
| 5024               | Marche-les-Dames    | Namur                     | 01/01/1900                       | 31/12/9999                     |
| 5030               | Beuzet              | Gembloux                  | 01/01/1900                       | 31/12/9999                     |
| 5030               | Ernage              | Gembloux                  | 01/01/1900                       | 31/12/9999                     |
| 5030               | Gembloux            | Gembloux                  | 01/01/1900                       | 31/12/9999                     |
| 5030               | Grand-Manil         | Gembloux                  | 01/01/1900                       | 31/12/9999                     |
| 5030               | Lonzée              | Gembloux                  | 01/01/1900                       | 31/12/9999                     |
| 5030               | Sauvenière          | Gembloux                  | 01/01/1900                       | 31/12/9999                     |
| 5031               | Grand-Leez          | Gembloux                  | 01/01/1900                       | 31/12/9999                     |
| 5032               | Bossière            | Gembloux                  | 01/01/1900                       | 31/12/9999                     |
| 5032               | Bothey              | Gembloux                  | 01/01/1900                       | 31/12/9999                     |
| 5032               | Corroy-le-Château   | Gembloux                  | 01/01/1900                       | 31/12/9999                     |
| 5032               | Isnes               | Gembloux                  | 01/01/1900                       | 31/12/9999                     |
| 5032               | Mazy                | Gembloux                  | 01/01/1900                       | 31/12/9999                     |
| 5060               | Arsimont            | Sambreville               | 01/01/1900                       | 31/12/9999                     |
| 5060               | Auvelais            | Sambreville               | 01/01/1900                       | 31/12/9999                     |
| 5060               | Falisolle           | Sambreville               | 01/01/1900                       | 31/12/9999                     |
| 5060               | Keumiée             | Sambreville               | 01/01/1900                       | 31/12/9999                     |
| 5060               | Moignelée           | Sambreville               | 01/01/1900                       | 31/12/9999                     |
| 5060               | Sambreville         | Sambreville               | 01/01/1900                       | 31/12/9999                     |
| 5060               | Tamines             | Sambreville               | 01/01/1900                       | 31/12/9999                     |
| 5060               | Velaine-sur-Sambre  | Sambreville               | 01/01/1900                       | 31/12/9999                     |
| 5070               | Aisemont            | Fosses-la-Ville           | 01/01/1900                       | 31/12/9999                     |
| 5070               | Fosses-la-Ville     | Fosses-la-Ville           | 01/01/1900                       | 31/12/9999                     |
| 5070               | Le Roux             | Fosses-la-Ville           | 01/01/1900                       | 31/12/9999                     |
| 5070               | Sart-Eustache       | Fosses-la-Ville           | 01/01/1900                       | 31/12/9999                     |
| 5070               | Sart-Saint-Laurent  | Fosses-la-Ville           | 01/01/1900                       | 31/12/9999                     |
| 5070               | Vitrival            | Fosses-la-Ville           | 01/01/1900                       | 31/12/9999                     |
| 5080               | Emines              | La Bruyère                | 01/01/1900                       | 31/12/9999                     |
| 5080               | La Bruyère          | La Bruyère                | 01/01/1900                       | 31/12/9999                     |
| 5080               | Rhisnes             | La Bruyère                | 01/01/1900                       | 31/12/9999                     |
| 5080               | Villers-lez-Heest   | La Bruyère                | 01/01/1900                       | 31/12/9999                     |
| 5080               | Warisoulx           | La Bruyère                | 01/01/1900                       | 31/12/9999                     |
| 5081               | Bovesse             | La Bruyère                | 01/01/1900                       | 31/12/9999                     |
| 5081               | Meux                | La Bruyère                | 01/01/1900                       | 31/12/9999                     |
| 5081               | Saint-Denis-Bovesse | La Bruyère                | 01/01/1900                       | 31/12/9999                     |
| 5100               | Dave                | Namur                     | 01/01/1900                       | 31/12/9999                     |

| <b>Code Postal</b> | <b>Commune</b>       | <b>Commune principale</b> | <b>Date de début de validité</b> | <b>Date de fin de validité</b> |
|--------------------|----------------------|---------------------------|----------------------------------|--------------------------------|
| 5100               | Jambes (Namur)       | Namur                     | 01/01/1900                       | 31/12/9999                     |
| 5100               | Naninne              | Namur                     | 01/01/1900                       | 31/12/9999                     |
| 5100               | Wépion               | Namur                     | 01/01/1900                       | 31/12/9999                     |
| 5100               | Wierde               | Namur                     | 01/01/1900                       | 31/12/9999                     |
| 5101               | Erpent               | Namur                     | 01/01/1900                       | 31/12/9999                     |
| 5101               | Lives-sur-Meuse      | Namur                     | 01/01/1900                       | 31/12/9999                     |
| 5101               | Loyers               | Namur                     | 01/01/1900                       | 31/12/9999                     |
| 5140               | Boignée              | Sombreffe                 | 01/01/1900                       | 31/12/9999                     |
| 5140               | Ligny                | Sombreffe                 | 01/01/1900                       | 31/12/9999                     |
| 5140               | Sombreffe            | Sombreffe                 | 01/01/1900                       | 31/12/9999                     |
| 5140               | Tongrinne            | Sombreffe                 | 01/01/1900                       | 31/12/9999                     |
| 5150               | Floreffe             | Floreffe                  | 01/01/1900                       | 31/12/9999                     |
| 5150               | Floriffoux           | Floreffe                  | 01/01/1900                       | 31/12/9999                     |
| 5150               | Franière             | Floreffe                  | 01/01/1900                       | 31/12/9999                     |
| 5150               | Soye (Nam.)          | Floreffe                  | 01/01/1900                       | 31/12/9999                     |
| 5170               | Arbre (Nam.)         | Profondeville             | 01/01/1900                       | 31/12/9999                     |
| 5170               | Bois-de-Villers      | Profondeville             | 01/01/1900                       | 31/12/9999                     |
| 5170               | Lesve                | Profondeville             | 01/01/1900                       | 31/12/9999                     |
| 5170               | Lustin               | Profondeville             | 01/01/1900                       | 31/12/9999                     |
| 5170               | Profondeville        | Profondeville             | 01/01/1900                       | 31/12/9999                     |
| 5170               | Rivière              | Profondeville             | 01/01/1900                       | 31/12/9999                     |
| 5190               | Balâtre              | Jemeppe-sur-Sambre        | 01/01/1900                       | 31/12/9999                     |
| 5190               | Ham-sur-Sambre       | Jemeppe-sur-Sambre        | 01/01/1900                       | 31/12/9999                     |
| 5190               | Jemeppe-sur-Sambre   | Jemeppe-sur-Sambre        | 01/01/1900                       | 31/12/9999                     |
| 5190               | Mornimont            | Jemeppe-sur-Sambre        | 01/01/1900                       | 31/12/9999                     |
| 5190               | Moustier-sur-Sambre  | Jemeppe-sur-Sambre        | 01/01/1900                       | 31/12/9999                     |
| 5190               | Onoz                 | Jemeppe-sur-Sambre        | 01/01/1900                       | 31/12/9999                     |
| 5190               | Saint-Martin         | Jemeppe-sur-Sambre        | 01/01/1900                       | 31/12/9999                     |
| 5190               | Spy                  | Jemeppe-sur-Sambre        | 01/01/1900                       | 31/12/9999                     |
| 5300               | Andenne              | Andenne                   | 01/01/1900                       | 31/12/9999                     |
| 5300               | Bonneville           | Andenne                   | 01/01/1900                       | 31/12/9999                     |
| 5300               | Coutisse             | Andenne                   | 01/01/1900                       | 31/12/9999                     |
| 5300               | Landenne             | Andenne                   | 01/01/1900                       | 31/12/9999                     |
| 5300               | Maizeret             | Andenne                   | 01/01/1900                       | 31/12/9999                     |
| 5300               | Namêche              | Andenne                   | 01/01/1900                       | 31/12/9999                     |
| 5300               | Sclayn               | Andenne                   | 01/01/1900                       | 31/12/9999                     |
| 5300               | Seilles              | Andenne                   | 01/01/1900                       | 31/12/9999                     |
| 5300               | Thon                 | Andenne                   | 01/01/1900                       | 31/12/9999                     |
| 5300               | Vezein               | Andenne                   | 01/01/1900                       | 31/12/9999                     |
| 5310               | Aische-en-Refail     | Eghezée                   | 01/01/1900                       | 31/12/9999                     |
| 5310               | Bolinne              | Eghezée                   | 01/01/1900                       | 31/12/9999                     |
| 5310               | Boneffe              | Eghezée                   | 01/01/1900                       | 31/12/9999                     |
| 5310               | Branchon             | Eghezée                   | 01/01/1900                       | 31/12/9999                     |
| 5310               | Dhuy                 | Eghezée                   | 01/01/1900                       | 31/12/9999                     |
| 5310               | Eghezée              | Eghezée                   | 01/01/1900                       | 31/12/9999                     |
| 5310               | Hanret               | Eghezée                   | 01/01/1900                       | 31/12/9999                     |
| 5310               | Leuze (Nam.)         | Eghezée                   | 01/01/1900                       | 31/12/9999                     |
| 5310               | Liernu               | Eghezée                   | 01/01/1900                       | 31/12/9999                     |
| 5310               | Longchamps (Nam.)    | Eghezée                   | 01/01/1900                       | 31/12/9999                     |
| 5310               | Mehaigne             | Eghezée                   | 01/01/1900                       | 31/12/9999                     |
| 5310               | Noville-sur-Méhaigne | Eghezée                   | 01/01/1900                       | 31/12/9999                     |
| 5310               | Saint-Germain        | Eghezée                   | 01/01/1900                       | 31/12/9999                     |
| 5310               | Taviers (Nam.)       | Eghezée                   | 01/01/1900                       | 31/12/9999                     |
| 5310               | Upigny               | Eghezée                   | 01/01/1900                       | 31/12/9999                     |

| <b>Code Postal</b> | <b>Commune</b>         | <b>Commune principale</b> | <b>Date de début de validité</b> | <b>Date de fin de validité</b> |
|--------------------|------------------------|---------------------------|----------------------------------|--------------------------------|
| 5310               | Waret-la-Chaussée      | Eghezée                   | 01/01/1900                       | 31/12/9999                     |
| 5330               | Assesse                | Assesse                   | 01/01/1900                       | 31/12/9999                     |
| 5330               | Maillen                | Assesse                   | 01/01/1900                       | 31/12/9999                     |
| 5330               | Sart-Bernard           | Assesse                   | 01/01/1900                       | 31/12/9999                     |
| 5332               | Crupet                 | Assesse                   | 01/01/1900                       | 31/12/9999                     |
| 5333               | Sorinne-la-Longue      | Assesse                   | 01/01/1900                       | 31/12/9999                     |
| 5334               | Florée                 | Assesse                   | 01/01/1900                       | 31/12/9999                     |
| 5336               | Courrière              | Assesse                   | 01/01/1900                       | 31/12/9999                     |
| 5340               | Faulx-les-Tombes       | Gesves                    | 01/01/1900                       | 31/12/9999                     |
| 5340               | Gesves                 | Gesves                    | 01/01/1900                       | 31/12/9999                     |
| 5340               | Haltinne               | Gesves                    | 01/01/1900                       | 31/12/9999                     |
| 5340               | Mozet                  | Gesves                    | 01/01/1900                       | 31/12/9999                     |
| 5340               | Sorée                  | Gesves                    | 01/01/1900                       | 31/12/9999                     |
| 5350               | Evelette               | Ohey                      | 01/01/1900                       | 31/12/9999                     |
| 5350               | Ohey                   | Ohey                      | 01/01/1900                       | 31/12/9999                     |
| 5351               | Haillot                | Ohey                      | 01/01/1900                       | 31/12/9999                     |
| 5352               | Perwez-Haillot         | Ohey                      | 01/01/1900                       | 31/12/9999                     |
| 5353               | Goesnes                | Ohey                      | 01/01/1900                       | 31/12/9999                     |
| 5354               | Jallet                 | Ohey                      | 01/01/1900                       | 31/12/9999                     |
| 5360               | Hamois                 | Hamois                    | 01/01/1900                       | 31/12/9999                     |
| 5360               | Natoye                 | Hamois                    | 01/01/1900                       | 31/12/9999                     |
| 5361               | Mohiville              | Hamois                    | 01/01/1900                       | 31/12/9999                     |
| 5361               | Scy                    | Hamois                    | 01/01/1900                       | 31/12/9999                     |
| 5362               | Achet                  | Hamois                    | 01/01/1900                       | 31/12/9999                     |
| 5363               | Emptinne               | Hamois                    | 01/01/1900                       | 31/12/9999                     |
| 5364               | Schaltin               | Hamois                    | 01/01/1900                       | 31/12/9999                     |
| 5370               | Barvaux-Condroz        | Havelange                 | 01/01/1900                       | 31/12/9999                     |
| 5370               | Flostoy                | Havelange                 | 01/01/1900                       | 31/12/9999                     |
| 5370               | Havelange              | Havelange                 | 01/01/1900                       | 31/12/9999                     |
| 5370               | Jeneffe (Nam.)         | Havelange                 | 01/01/1900                       | 31/12/9999                     |
| 5370               | Porcheresse (Nam.)     | Havelange                 | 01/01/1900                       | 31/12/9999                     |
| 5370               | Verlée                 | Havelange                 | 01/01/1900                       | 31/12/9999                     |
| 5372               | Méan                   | Havelange                 | 01/01/1900                       | 31/12/9999                     |
| 5374               | Maffe                  | Havelange                 | 01/01/1900                       | 31/12/9999                     |
| 5376               | Miécret                | Havelange                 | 01/01/1900                       | 31/12/9999                     |
| 5377               | Baillonville           | Somme-Leuze               | 01/01/1900                       | 31/12/9999                     |
| 5377               | Bonsin                 | Somme-Leuze               | 01/01/1900                       | 31/12/9999                     |
| 5377               | Heure (Nam.)           | Somme-Leuze               | 01/01/1900                       | 31/12/9999                     |
| 5377               | Hogne                  | Somme-Leuze               | 01/01/1900                       | 31/12/9999                     |
| 5377               | Nettinne               | Somme-Leuze               | 01/01/1900                       | 31/12/9999                     |
| 5377               | Noiseux                | Somme-Leuze               | 01/01/1900                       | 31/12/9999                     |
| 5377               | Sinsin                 | Somme-Leuze               | 01/01/1900                       | 31/12/9999                     |
| 5377               | Somme-Leuze            | Somme-Leuze               | 01/01/1900                       | 31/12/9999                     |
| 5377               | Waillet                | Somme-Leuze               | 01/01/1900                       | 31/12/9999                     |
| 5380               | Bierwart               | Fernelmont                | 01/01/1900                       | 31/12/9999                     |
| 5380               | Cortil-Wodon           | Fernelmont                | 01/01/1900                       | 31/12/9999                     |
| 5380               | Fernelmont             | Fernelmont                | 01/01/1900                       | 31/12/9999                     |
| 5380               | Forville               | Fernelmont                | 01/01/1900                       | 31/12/9999                     |
| 5380               | Franc-Waret            | Fernelmont                | 01/01/1900                       | 31/12/9999                     |
| 5380               | Hemptinne (Fernelmont) | Fernelmont                | 01/01/1900                       | 31/12/9999                     |
| 5380               | Hingeon                | Fernelmont                | 01/01/1900                       | 31/12/9999                     |
| 5380               | Marchovelette          | Fernelmont                | 01/01/1900                       | 31/12/9999                     |
| 5380               | Noville-les-Bois       | Fernelmont                | 01/01/1900                       | 31/12/9999                     |
| 5380               | Pontillas              | Fernelmont                | 01/01/1900                       | 31/12/9999                     |

| <b>Code Postal</b> | <b>Commune</b>      | <b>Commune principale</b> | <b>Date de début de validité</b> | <b>Date de fin de validité</b> |
|--------------------|---------------------|---------------------------|----------------------------------|--------------------------------|
| 5380               | Tillier             | Fernelmont                | 01/01/1900                       | 31/12/9999                     |
| 5500               | Anseremme           | Dinant                    | 01/01/1900                       | 31/12/9999                     |
| 5500               | Bouvignes-sur-Meuse | Dinant                    | 01/01/1900                       | 31/12/9999                     |
| 5500               | Dinant              | Dinant                    | 01/01/1900                       | 31/12/9999                     |
| 5500               | Dréhance            | Dinant                    | 01/01/1900                       | 31/12/9999                     |
| 5500               | Falmagne            | Dinant                    | 01/01/1900                       | 31/12/9999                     |
| 5500               | Falmignoul          | Dinant                    | 01/01/1900                       | 31/12/9999                     |
| 5500               | Furfooz             | Dinant                    | 01/01/1900                       | 31/12/9999                     |
| 5501               | Lisogne             | Dinant                    | 01/01/1900                       | 31/12/9999                     |
| 5502               | Thynes              | Dinant                    | 01/01/1900                       | 31/12/9999                     |
| 5503               | Sorinnes            | Dinant                    | 01/01/1900                       | 31/12/9999                     |
| 5504               | Foy-Notre-Dame      | Dinant                    | 01/01/1900                       | 31/12/9999                     |
| 5520               | Anthée              | Onhaye                    | 01/01/1900                       | 31/12/9999                     |
| 5520               | Onhaye              | Onhaye                    | 01/01/1900                       | 31/12/9999                     |
| 5521               | Serville            | Onhaye                    | 01/01/1900                       | 31/12/9999                     |
| 5522               | Falaën              | Onhaye                    | 01/01/1900                       | 31/12/9999                     |
| 5523               | Sommière            | Onhaye                    | 01/01/1900                       | 31/12/9999                     |
| 5523               | Weillen             | Onhaye                    | 01/01/1900                       | 31/12/9999                     |
| 5524               | Gerin               | Onhaye                    | 01/01/1900                       | 31/12/9999                     |
| 5530               | Dorinne             | Yvoir                     | 01/01/1900                       | 31/12/9999                     |
| 5530               | Durnal              | Yvoir                     | 01/01/1900                       | 31/12/9999                     |
| 5530               | Evrehailles         | Yvoir                     | 01/01/1900                       | 31/12/9999                     |
| 5530               | Godinne             | Yvoir                     | 01/01/1900                       | 31/12/9999                     |
| 5530               | Houx                | Yvoir                     | 01/01/1900                       | 31/12/9999                     |
| 5530               | Mont (Nam.)         | Yvoir                     | 01/01/1900                       | 31/12/9999                     |
| 5530               | Purnode             | Yvoir                     | 01/01/1900                       | 31/12/9999                     |
| 5530               | Spontin             | Yvoir                     | 01/01/1900                       | 31/12/9999                     |
| 5530               | Yvoir               | Yvoir                     | 01/01/1900                       | 31/12/9999                     |
| 5537               | Anhée               | Anhée                     | 01/01/1900                       | 31/12/9999                     |
| 5537               | Annevoie-Rouillon   | Anhée                     | 01/01/1900                       | 31/12/9999                     |
| 5537               | Bioul               | Anhée                     | 01/01/1900                       | 31/12/9999                     |
| 5537               | Denée               | Anhée                     | 01/01/1900                       | 31/12/9999                     |
| 5537               | Haut-le-Wastia      | Anhée                     | 01/01/1900                       | 31/12/9999                     |
| 5537               | Sosoye              | Anhée                     | 01/01/1900                       | 31/12/9999                     |
| 5537               | Warnant             | Anhée                     | 01/01/1900                       | 31/12/9999                     |
| 5540               | Hastière            | Hastière                  | 01/01/1900                       | 31/12/9999                     |
| 5540               | Hastière-Lavaux     | Hastière                  | 01/01/1900                       | 31/12/9999                     |
| 5540               | Hermeton-sur-Meuse  | Hastière                  | 01/01/1900                       | 31/12/9999                     |
| 5540               | Waulsort            | Hastière                  | 01/01/1900                       | 31/12/9999                     |
| 5541               | Hastière-par-Delà   | Hastière                  | 01/01/1900                       | 31/12/9999                     |
| 5542               | Blaimont            | Hastière                  | 01/01/1900                       | 31/12/9999                     |
| 5543               | Heer                | Hastière                  | 01/01/1900                       | 31/12/9999                     |
| 5544               | Agimont             | Hastière                  | 01/01/1900                       | 31/12/9999                     |
| 5550               | Alle                | Vresse-sur-Semois         | 01/01/1900                       | 31/12/9999                     |
| 5550               | Bagimont            | Vresse-sur-Semois         | 01/01/1900                       | 31/12/9999                     |
| 5550               | Bohan               | Vresse-sur-Semois         | 01/01/1900                       | 31/12/9999                     |
| 5550               | Chairière           | Vresse-sur-Semois         | 01/01/1900                       | 31/12/9999                     |
| 5550               | Laforêt             | Vresse-sur-Semois         | 01/01/1900                       | 31/12/9999                     |
| 5550               | Membre              | Vresse-sur-Semois         | 01/01/1900                       | 31/12/9999                     |
| 5550               | Mouzaive            | Vresse-sur-Semois         | 01/01/1900                       | 31/12/9999                     |
| 5550               | Nafraiture          | Vresse-sur-Semois         | 01/01/1900                       | 31/12/9999                     |
| 5550               | Orchimont           | Vresse-sur-Semois         | 01/01/1900                       | 31/12/9999                     |
| 5550               | Pussemanage         | Vresse-sur-Semois         | 01/01/1900                       | 31/12/9999                     |
| 5550               | Sugny               | Vresse-sur-Semois         | 01/01/1900                       | 31/12/9999                     |



| <b>Code Postal</b> | <b>Commune</b>       | <b>Commune principale</b> | <b>Date de début de validité</b> | <b>Date de fin de validité</b> |
|--------------------|----------------------|---------------------------|----------------------------------|--------------------------------|
| 5550               | Vresse               | Vresse-sur-Semois         | 01/01/1900                       | 31/12/2008                     |
| 5550               | Vresse-sur-Semois    | Vresse-sur-Semois         | 01/01/1900                       | 31/12/9999                     |
| 5555               | Baillamont           | Bièvre                    | 01/01/1900                       | 31/12/9999                     |
| 5555               | Bellefontaine (Nam.) | Bièvre                    | 01/01/1900                       | 31/12/9999                     |
| 5555               | Bièvre               | Bièvre                    | 01/01/1900                       | 31/12/9999                     |
| 5555               | Cornimont            | Bièvre                    | 01/01/1900                       | 31/12/9999                     |
| 5555               | Graide               | Bièvre                    | 01/01/1900                       | 31/12/9999                     |
| 5555               | Gros-Fays            | Bièvre                    | 01/01/1900                       | 31/12/9999                     |
| 5555               | Monceau-en-Ardenne   | Bièvre                    | 01/01/1900                       | 31/12/9999                     |
| 5555               | Naomé                | Bièvre                    | 01/01/1900                       | 31/12/9999                     |
| 5555               | Oizy                 | Bièvre                    | 01/01/1900                       | 31/12/9999                     |
| 5555               | Petit-Fays           | Bièvre                    | 01/01/1900                       | 31/12/9999                     |
| 5560               | Ciergnon             | Houyet                    | 01/01/1900                       | 31/12/9999                     |
| 5560               | Finnevaux            | Houyet                    | 01/01/1900                       | 31/12/9999                     |
| 5560               | Houyet               | Houyet                    | 01/01/1900                       | 31/12/9999                     |
| 5560               | Hulsonniaux          | Houyet                    | 01/01/1900                       | 31/12/9999                     |
| 5560               | Mesnil-Eglise        | Houyet                    | 01/01/1900                       | 31/12/9999                     |
| 5560               | Mesnil-Saint-Blaise  | Houyet                    | 01/01/1900                       | 31/12/9999                     |
| 5561               | Celles (Nam.)        | Houyet                    | 01/01/1900                       | 31/12/9999                     |
| 5562               | Custinne             | Houyet                    | 01/01/1900                       | 31/12/9999                     |
| 5563               | Hour                 | Houyet                    | 01/01/1900                       | 31/12/9999                     |
| 5564               | Wanlin               | Houyet                    | 01/01/1900                       | 31/12/9999                     |
| 5570               | Baronville           | Beauraing                 | 01/01/1900                       | 31/12/9999                     |
| 5570               | Beauraing            | Beauraing                 | 01/01/1900                       | 31/12/9999                     |
| 5570               | Dion                 | Beauraing                 | 01/01/1900                       | 31/12/9999                     |
| 5570               | Felenne              | Beauraing                 | 01/01/1900                       | 31/12/9999                     |
| 5570               | Feschaux             | Beauraing                 | 01/01/1900                       | 31/12/9999                     |
| 5570               | Honnay               | Beauraing                 | 01/01/1900                       | 31/12/9999                     |
| 5570               | Javingue             | Beauraing                 | 01/01/1900                       | 31/12/9999                     |
| 5570               | Vonèche              | Beauraing                 | 01/01/1900                       | 31/12/9999                     |
| 5570               | Wancennes            | Beauraing                 | 01/01/1900                       | 31/12/9999                     |
| 5570               | Winenne              | Beauraing                 | 01/01/1900                       | 31/12/9999                     |
| 5571               | Wiesme               | Beauraing                 | 01/01/1900                       | 31/12/9999                     |
| 5572               | Focant               | Beauraing                 | 01/01/1900                       | 31/12/9999                     |
| 5573               | Martouzin-Neuville   | Beauraing                 | 01/01/1900                       | 31/12/9999                     |
| 5574               | Pondrôme             | Beauraing                 | 01/01/1900                       | 31/12/9999                     |
| 5575               | Bourseigne-Neuve     | Gedinne                   | 01/01/1900                       | 31/12/9999                     |
| 5575               | Bourseigne-Vieille   | Gedinne                   | 01/01/1900                       | 31/12/9999                     |
| 5575               | Gedinne              | Gedinne                   | 01/01/1900                       | 31/12/9999                     |
| 5575               | Houdremont           | Gedinne                   | 01/01/1900                       | 31/12/9999                     |
| 5575               | Louette-Saint-Denis  | Gedinne                   | 01/01/1900                       | 31/12/9999                     |
| 5575               | Louette-Saint-Pierre | Gedinne                   | 01/01/1900                       | 31/12/9999                     |
| 5575               | Malvoisin            | Gedinne                   | 01/01/1900                       | 31/12/9999                     |
| 5575               | Patignies            | Gedinne                   | 01/01/1900                       | 31/12/9999                     |
| 5575               | Rienne               | Gedinne                   | 01/01/1900                       | 31/12/9999                     |
| 5575               | Sart-Custinne        | Gedinne                   | 01/01/1900                       | 31/12/9999                     |
| 5575               | Vencimont            | Gedinne                   | 01/01/1900                       | 31/12/9999                     |
| 5575               | Willerzie            | Gedinne                   | 01/01/1900                       | 31/12/9999                     |
| 5576               | Froidfontaine        | Beauraing                 | 01/01/1900                       | 31/12/9999                     |
| 5580               | Ave-et-Auffe         | Rochefort                 | 01/01/1900                       | 31/12/9999                     |
| 5580               | Buissonville         | Rochefort                 | 01/01/1900                       | 31/12/9999                     |
| 5580               | Eprave               | Rochefort                 | 01/01/1900                       | 31/12/9999                     |
| 5580               | Han-sur-Lesse        | Rochefort                 | 01/01/1900                       | 31/12/9999                     |
| 5580               | Jemelle              | Rochefort                 | 01/01/1900                       | 31/12/9999                     |

| <b>Code Postal</b> | <b>Commune</b>           | <b>Commune principale</b> | <b>Date de début de validité</b> | <b>Date de fin de validité</b> |
|--------------------|--------------------------|---------------------------|----------------------------------|--------------------------------|
| 5580               | Lavaux-Sainte-Anne       | Rochefort                 | 01/01/1900                       | 31/12/9999                     |
| 5580               | Lessive                  | Rochefort                 | 01/01/1900                       | 31/12/9999                     |
| 5580               | Mont-Gauthier            | Rochefort                 | 01/01/1900                       | 31/12/9999                     |
| 5580               | Rochefort                | Rochefort                 | 01/01/1900                       | 31/12/9999                     |
| 5580               | Villers-sur-Lesse        | Rochefort                 | 01/01/1900                       | 31/12/9999                     |
| 5580               | Wavreille                | Rochefort                 | 01/01/1900                       | 31/12/9999                     |
| 5590               | Achêne                   | Ciney                     | 01/01/1900                       | 31/12/9999                     |
| 5590               | Braibant                 | Ciney                     | 01/01/1900                       | 31/12/9999                     |
| 5590               | Chevetogne               | Ciney                     | 01/01/1900                       | 31/12/9999                     |
| 5590               | Ciney                    | Ciney                     | 01/01/1900                       | 31/12/9999                     |
| 5590               | Conneux                  | Ciney                     | 01/01/1900                       | 31/12/9999                     |
| 5590               | Haversin                 | Ciney                     | 01/01/1900                       | 31/12/9999                     |
| 5590               | Leignon                  | Ciney                     | 01/01/1900                       | 31/12/9999                     |
| 5590               | Pessoux                  | Ciney                     | 01/01/1900                       | 31/12/9999                     |
| 5590               | Serinchamps              | Ciney                     | 01/01/1900                       | 31/12/9999                     |
| 5590               | Sovet                    | Ciney                     | 01/01/1900                       | 31/12/9999                     |
| 5600               | Fagnolle                 | Philippeville             | 01/01/1900                       | 31/12/9999                     |
| 5600               | Franchimont              | Philippeville             | 01/01/1900                       | 31/12/9999                     |
| 5600               | Jamagne                  | Philippeville             | 01/01/1900                       | 31/12/9999                     |
| 5600               | Jamiolle                 | Philippeville             | 01/01/1900                       | 31/12/9999                     |
| 5600               | Merlemont                | Philippeville             | 01/01/1900                       | 31/12/9999                     |
| 5600               | Neuville (Philippeville) | Philippeville             | 01/01/1900                       | 31/12/9999                     |
| 5600               | Omezée                   | Philippeville             | 01/01/1900                       | 31/12/9999                     |
| 5600               | Philippeville            | Philippeville             | 01/01/1900                       | 31/12/9999                     |
| 5600               | Roly                     | Philippeville             | 01/01/1900                       | 31/12/9999                     |
| 5600               | Romedenne                | Philippeville             | 01/01/1900                       | 31/12/9999                     |
| 5600               | Samart                   | Philippeville             | 01/01/1900                       | 31/12/9999                     |
| 5600               | Sart-en-Fagne            | Philippeville             | 01/01/1900                       | 31/12/9999                     |
| 5600               | Sautour                  | Philippeville             | 01/01/1900                       | 31/12/9999                     |
| 5600               | Surice                   | Philippeville             | 01/01/1900                       | 31/12/9999                     |
| 5600               | Villers-en-Fagne         | Philippeville             | 01/01/1900                       | 31/12/9999                     |
| 5600               | Villers-le-Gambon        | Philippeville             | 01/01/1900                       | 31/12/9999                     |
| 5600               | Vodecée                  | Philippeville             | 01/01/1900                       | 31/12/9999                     |
| 5620               | Corenne                  | Florennes                 | 01/01/1900                       | 31/12/9999                     |
| 5620               | Flavion                  | Florennes                 | 01/01/1900                       | 31/12/9999                     |
| 5620               | Florennes                | Florennes                 | 01/01/1900                       | 31/12/9999                     |
| 5620               | Hemptinne-lez-Florennes  | Florennes                 | 01/01/1900                       | 31/12/9999                     |
| 5620               | Morville                 | Florennes                 | 01/01/1900                       | 31/12/9999                     |
| 5620               | Rosée                    | Florennes                 | 01/01/1900                       | 31/12/9999                     |
| 5620               | Saint-Aubin              | Florennes                 | 01/01/1900                       | 31/12/9999                     |
| 5621               | Hanzinelle               | Florennes                 | 01/01/1900                       | 31/12/9999                     |
| 5621               | Hanzinne                 | Florennes                 | 01/01/1900                       | 31/12/9999                     |
| 5621               | Morialmé                 | Florennes                 | 01/01/1900                       | 31/12/9999                     |
| 5621               | Thy-le-Bauduin           | Florennes                 | 01/01/1900                       | 31/12/9999                     |
| 5630               | Cerfontaine              | Cerfontaine               | 01/01/1900                       | 31/12/9999                     |
| 5630               | Daussois                 | Cerfontaine               | 01/01/1900                       | 31/12/9999                     |
| 5630               | Senzeille                | Cerfontaine               | 01/01/1900                       | 31/12/9999                     |
| 5630               | Silenrieux               | Cerfontaine               | 01/01/1900                       | 31/12/9999                     |
| 5630               | Soumoy                   | Cerfontaine               | 01/01/1900                       | 31/12/9999                     |
| 5630               | Villers-Deux-Eglises     | Cerfontaine               | 01/01/1900                       | 31/12/9999                     |
| 5640               | Biesme                   | Mettet                    | 01/01/1900                       | 31/12/9999                     |
| 5640               | Biesmerée                | Mettet                    | 01/01/1900                       | 31/12/9999                     |
| 5640               | Graux                    | Mettet                    | 01/01/1900                       | 31/12/9999                     |
| 5640               | Mettet                   | Mettet                    | 01/01/1900                       | 31/12/9999                     |

| <b>Code Postal</b> | <b>Commune</b>       | <b>Commune principale</b> | <b>Date de début de validité</b> | <b>Date de fin de validité</b> |
|--------------------|----------------------|---------------------------|----------------------------------|--------------------------------|
| 5640               | Oret                 | Mettet                    | 01/01/1900                       | 31/12/9999                     |
| 5640               | Saint-Gérard         | Mettet                    | 01/01/1900                       | 31/12/9999                     |
| 5641               | Furnaux              | Mettet                    | 01/01/1900                       | 31/12/9999                     |
| 5644               | Ermeton-sur-Biert    | Mettet                    | 01/01/1900                       | 31/12/9999                     |
| 5646               | Stave                | Mettet                    | 01/01/1900                       | 31/12/9999                     |
| 5650               | Castillon            | Walcourt                  | 01/01/1900                       | 31/12/9999                     |
| 5650               | Chastrès             | Walcourt                  | 01/01/1900                       | 31/12/9999                     |
| 5650               | Clermont (Nam.)      | Walcourt                  | 01/01/1900                       | 31/12/9999                     |
| 5650               | Fontenelle           | Walcourt                  | 01/01/1900                       | 31/12/9999                     |
| 5650               | Fraire               | Walcourt                  | 01/01/1900                       | 31/12/9999                     |
| 5650               | Pry                  | Walcourt                  | 01/01/1900                       | 31/12/9999                     |
| 5650               | Vogenée              | Walcourt                  | 01/01/1900                       | 31/12/9999                     |
| 5650               | Walcourt             | Walcourt                  | 01/01/1900                       | 31/12/9999                     |
| 5650               | Yves-Gomezée         | Walcourt                  | 01/01/1900                       | 31/12/9999                     |
| 5651               | Berzée               | Walcourt                  | 01/01/1900                       | 31/12/9999                     |
| 5651               | Gourdinne            | Walcourt                  | 01/01/1900                       | 31/12/9999                     |
| 5651               | Laneffe              | Walcourt                  | 01/01/1900                       | 31/12/9999                     |
| 5651               | Rognée               | Walcourt                  | 01/01/1900                       | 31/12/9999                     |
| 5651               | Somzée               | Walcourt                  | 01/01/1900                       | 31/12/9999                     |
| 5651               | Tarcienne            | Walcourt                  | 01/01/1900                       | 31/12/9999                     |
| 5651               | Thy-le-Château       | Walcourt                  | 01/01/1900                       | 31/12/9999                     |
| 5660               | Aublain              | Couvain                   | 01/01/1900                       | 31/12/9999                     |
| 5660               | Boussu-en-Fagne      | Couvain                   | 01/01/1900                       | 31/12/9999                     |
| 5660               | Brûly                | Couvain                   | 01/01/1900                       | 31/12/9999                     |
| 5660               | Brûly-de-Pesche      | Couvain                   | 01/01/1900                       | 31/12/9999                     |
| 5660               | Couvain              | Couvain                   | 01/01/1900                       | 31/12/9999                     |
| 5660               | Cul-des-Sarts        | Couvain                   | 01/01/1900                       | 31/12/9999                     |
| 5660               | Dailly               | Couvain                   | 01/01/1900                       | 31/12/9999                     |
| 5660               | Frasnes (Nam.)       | Couvain                   | 01/01/1900                       | 31/12/9999                     |
| 5660               | Gonrioux             | Couvain                   | 01/01/1900                       | 31/12/9999                     |
| 5660               | Mariembourg          | Couvain                   | 01/01/1900                       | 31/12/9999                     |
| 5660               | Pesche               | Couvain                   | 01/01/1900                       | 31/12/9999                     |
| 5660               | Petigny              | Couvain                   | 01/01/1900                       | 31/12/9999                     |
| 5660               | Petite-Chapelle      | Couvain                   | 01/01/1900                       | 31/12/9999                     |
| 5660               | Presgaux             | Couvain                   | 01/01/1900                       | 31/12/9999                     |
| 5670               | Dourbes              | Viroinval                 | 01/01/1900                       | 31/12/9999                     |
| 5670               | Le Mesnil            | Viroinval                 | 01/01/1900                       | 31/12/9999                     |
| 5670               | Mazée                | Viroinval                 | 01/01/1900                       | 31/12/9999                     |
| 5670               | Nismes               | Viroinval                 | 01/01/1900                       | 31/12/9999                     |
| 5670               | Oignies-en-Thiérache | Viroinval                 | 01/01/1900                       | 31/12/9999                     |
| 5670               | Olloy-sur-Viroin     | Viroinval                 | 01/01/1900                       | 31/12/9999                     |
| 5670               | Treignes             | Viroinval                 | 01/01/1900                       | 31/12/9999                     |
| 5670               | Vierves-sur-Viroin   | Viroinval                 | 01/01/1900                       | 31/12/9999                     |
| 5670               | Viroinval            | Viroinval                 | 01/01/1900                       | 31/12/9999                     |
| 5680               | Doische              | Doische                   | 01/01/1900                       | 31/12/9999                     |
| 5680               | Gimnée               | Doische                   | 01/01/1900                       | 31/12/9999                     |
| 5680               | Gochenée             | Doische                   | 01/01/1900                       | 31/12/9999                     |
| 5680               | Matagne-la-Grande    | Doische                   | 01/01/1900                       | 31/12/9999                     |
| 5680               | Matagne-la-Petite    | Doische                   | 01/01/1900                       | 31/12/9999                     |
| 5680               | Niverlée             | Doische                   | 01/01/1900                       | 31/12/9999                     |
| 5680               | Romerée              | Doische                   | 01/01/1900                       | 31/12/9999                     |
| 5680               | Soulme               | Doische                   | 01/01/1900                       | 31/12/9999                     |
| 5680               | Vaucelles            | Doische                   | 01/01/1900                       | 31/12/9999                     |
| 5680               | Vodelée              | Doische                   | 01/01/1900                       | 31/12/9999                     |

| <b>Code Postal</b> | <b>Commune</b>        | <b>Commune principale</b> | <b>Date de début de validité</b> | <b>Date de fin de validité</b> |
|--------------------|-----------------------|---------------------------|----------------------------------|--------------------------------|
| 6000               | Charleroi             | Charleroi                 | 01/01/1900                       | 31/12/9999                     |
| 6001               | Marcinelle            | Charleroi                 | 01/01/1900                       | 31/12/9999                     |
| 6010               | Couillet              | Charleroi                 | 01/01/1900                       | 31/12/9999                     |
| 6020               | Dampremy              | Charleroi                 | 01/01/1900                       | 31/12/9999                     |
| 6030               | Goutroux              | Charleroi                 | 01/01/1900                       | 31/12/9999                     |
| 6030               | Marchienne-au-Pont    | Charleroi                 | 01/01/1900                       | 31/12/9999                     |
| 6031               | Monceau-sur-Sambre    | Charleroi                 | 01/01/1900                       | 31/12/9999                     |
| 6032               | Mont-sur-Marchienne   | Charleroi                 | 01/01/1900                       | 31/12/9999                     |
| 6040               | Jumet (Charleroi)     | Charleroi                 | 01/01/1900                       | 31/12/9999                     |
| 6041               | Gosselies             | Charleroi                 | 01/01/1900                       | 31/12/9999                     |
| 6042               | Lodelinsart           | Charleroi                 | 01/01/1900                       | 31/12/9999                     |
| 6043               | Ransart               | Charleroi                 | 01/01/1900                       | 31/12/9999                     |
| 6044               | Roux                  | Charleroi                 | 01/01/1900                       | 31/12/9999                     |
| 6060               | Gilly (Charleroi)     | Charleroi                 | 01/01/1900                       | 31/12/9999                     |
| 6061               | Montignies-sur-Sambre | Charleroi                 | 01/01/1900                       | 31/12/9999                     |
| 6110               | Montigny-le-Tilleul   | Montigny-le-Tilleul       | 01/01/1900                       | 31/12/9999                     |
| 6111               | Landelies             | Montigny-le-Tilleul       | 01/01/1900                       | 31/12/9999                     |
| 6120               | Cour-sur-Heure        | Ham-sur-Heure-Nalines     | 01/01/1900                       | 31/12/9999                     |
| 6120               | Ham-sur-Heure         | Ham-sur-Heure-Nalines     | 01/01/1900                       | 31/12/9999                     |
| 6120               | Ham-sur-Heure-Nalines | Ham-sur-Heure-Nalines     | 01/01/1900                       | 31/12/9999                     |
| 6120               | Jamioulx              | Ham-sur-Heure-Nalines     | 01/01/1900                       | 31/12/9999                     |
| 6120               | Marbaix (Ht.)         | Ham-sur-Heure-Nalines     | 01/01/1900                       | 31/12/9999                     |
| 6120               | Nalines               | Ham-sur-Heure-Nalines     | 01/01/1900                       | 31/12/9999                     |
| 6140               | Fontaine-l'Evêque     | Fontaine-l'Evêque         | 01/01/1900                       | 31/12/9999                     |
| 6141               | Forchies-la-Marche    | Fontaine-l'Evêque         | 01/01/1900                       | 31/12/9999                     |
| 6142               | Leernes               | Fontaine-l'Evêque         | 01/01/1900                       | 31/12/9999                     |
| 6150               | Anderlues             | Anderlues                 | 01/01/1900                       | 31/12/9999                     |
| 6180               | Courcelles            | Courcelles                | 01/01/1900                       | 31/12/9999                     |
| 6181               | Gouy-lez-Piéton       | Courcelles                | 01/01/1900                       | 31/12/9999                     |
| 6182               | Souvret               | Courcelles                | 01/01/1900                       | 31/12/9999                     |
| 6183               | Trazegnies            | Courcelles                | 01/01/1900                       | 31/12/9999                     |
| 6200               | Bouffioulx            | Châtelet                  | 01/01/1900                       | 31/12/9999                     |
| 6200               | Châtelet              | Châtelet                  | 01/01/1900                       | 31/12/9999                     |
| 6200               | Châtelineau           | Châtelet                  | 01/01/1900                       | 31/12/9999                     |
| 6210               | Frasnes-lez-Gosselies | Les Bons Villers          | 01/01/1900                       | 31/12/9999                     |
| 6210               | Les Bons Villers      | Les Bons Villers          | 01/01/1900                       | 31/12/9999                     |
| 6210               | Rèves                 | Les Bons Villers          | 01/01/1900                       | 31/12/9999                     |
| 6210               | Villers-Perwin        | Les Bons Villers          | 01/01/1900                       | 31/12/9999                     |
| 6210               | Wayaux                | Les Bons Villers          | 01/01/1900                       | 31/12/9999                     |
| 6211               | Mellet                | Les Bons Villers          | 01/01/1900                       | 31/12/9999                     |
| 6220               | Fleurus               | Fleurus                   | 01/01/1900                       | 31/12/9999                     |
| 6220               | Heppignies            | Fleurus                   | 01/01/1900                       | 31/12/9999                     |
| 6220               | Lambusart             | Fleurus                   | 01/01/1900                       | 31/12/9999                     |
| 6220               | Wangénies             | Fleurus                   | 01/01/1900                       | 31/12/9999                     |
| 6221               | Saint-Amand           | Fleurus                   | 01/01/1900                       | 31/12/9999                     |
| 6222               | Brye                  | Fleurus                   | 01/01/1900                       | 31/12/9999                     |
| 6223               | Wagnelée              | Fleurus                   | 01/01/1900                       | 31/12/9999                     |
| 6224               | Wanfercée-Baulet      | Fleurus                   | 01/01/1900                       | 31/12/9999                     |
| 6230               | Buzet                 | Pont-à-Celles             | 01/01/1900                       | 31/12/9999                     |
| 6230               | Obaix                 | Pont-à-Celles             | 01/01/1900                       | 31/12/9999                     |
| 6230               | Pont-à-Celles         | Pont-à-Celles             | 01/01/1900                       | 31/12/9999                     |
| 6230               | Thiméon               | Pont-à-Celles             | 01/01/1900                       | 31/12/9999                     |
| 6230               | Viesville             | Pont-à-Celles             | 01/01/1900                       | 31/12/9999                     |
| 6238               | Liberchies            | Pont-à-Celles             | 01/01/1900                       | 31/12/9999                     |

| <b>Code Postal</b> | <b>Commune</b>      | <b>Commune principale</b> | <b>Date de début de validité</b> | <b>Date de fin de validité</b> |
|--------------------|---------------------|---------------------------|----------------------------------|--------------------------------|
| 6238               | Luttre              | Pont-à-Celles             | 01/01/1900                       | 31/12/9999                     |
| 6240               | Farciennes          | Farciennes                | 01/01/1900                       | 31/12/9999                     |
| 6240               | Pironchamps         | Farciennes                | 01/01/1900                       | 31/12/9999                     |
| 6250               | Aiseau              | Aiseau-Presles            | 01/01/1900                       | 31/12/9999                     |
| 6250               | Aiseau-Presles      | Aiseau-Presles            | 01/01/1900                       | 31/12/9999                     |
| 6250               | Pont-de-Loup        | Aiseau-Presles            | 01/01/1900                       | 31/12/9999                     |
| 6250               | Presles             | Aiseau-Presles            | 01/01/1900                       | 31/12/9999                     |
| 6250               | Roselies            | Aiseau-Presles            | 01/01/1900                       | 31/12/9999                     |
| 6280               | Acoz                | Gerpinnes                 | 01/01/1900                       | 31/12/9999                     |
| 6280               | Gerpinnes           | Gerpinnes                 | 01/01/1900                       | 31/12/9999                     |
| 6280               | Gougnies            | Gerpinnes                 | 01/01/1900                       | 31/12/9999                     |
| 6280               | Joncret             | Gerpinnes                 | 01/01/1900                       | 31/12/9999                     |
| 6280               | Loverval            | Gerpinnes                 | 01/01/1900                       | 31/12/9999                     |
| 6280               | Villers-Poterie     | Gerpinnes                 | 01/01/1900                       | 31/12/9999                     |
| 6440               | Boussu-lez-Walcourt | Froidchapelle             | 01/01/1900                       | 31/12/9999                     |
| 6440               | Fourbechies         | Froidchapelle             | 01/01/1900                       | 31/12/9999                     |
| 6440               | Froidchapelle       | Froidchapelle             | 01/01/1900                       | 31/12/9999                     |
| 6440               | Vergnies            | Froidchapelle             | 01/01/1900                       | 31/12/9999                     |
| 6441               | Erpion              | Froidchapelle             | 01/01/1900                       | 31/12/9999                     |
| 6460               | Baillèvre           | Chimay                    | 01/01/1900                       | 31/12/9999                     |
| 6460               | Chimay              | Chimay                    | 01/01/1900                       | 31/12/9999                     |
| 6460               | Robechies           | Chimay                    | 01/01/1900                       | 31/12/9999                     |
| 6460               | Saint-Remy (Ht.)    | Chimay                    | 01/01/1900                       | 31/12/9999                     |
| 6460               | Salles              | Chimay                    | 01/01/1900                       | 31/12/9999                     |
| 6460               | Villers-la-Tour     | Chimay                    | 01/01/1900                       | 31/12/9999                     |
| 6461               | Virelles            | Chimay                    | 01/01/1900                       | 31/12/9999                     |
| 6462               | Vaulx-lez-Chimay    | Chimay                    | 01/01/1900                       | 31/12/9999                     |
| 6463               | Lompret             | Chimay                    | 01/01/1900                       | 31/12/9999                     |
| 6464               | Baileux             | Chimay                    | 01/01/1900                       | 31/12/9999                     |
| 6464               | Bourlers            | Chimay                    | 01/01/1900                       | 31/12/9999                     |
| 6464               | Forges              | Chimay                    | 01/01/1900                       | 31/12/9999                     |
| 6464               | l'Escaillère        | Chimay                    | 01/01/1900                       | 31/12/9999                     |
| 6464               | Rières              | Chimay                    | 01/01/1900                       | 31/12/9999                     |
| 6470               | Grandrieu           | Sivry-Rance               | 01/01/1900                       | 31/12/9999                     |
| 6470               | Montbliart          | Sivry-Rance               | 01/01/1900                       | 31/12/9999                     |
| 6470               | Rance               | Sivry-Rance               | 01/01/1900                       | 31/12/9999                     |
| 6470               | Sautin              | Sivry-Rance               | 01/01/1900                       | 31/12/9999                     |
| 6470               | Sivry               | Sivry-Rance               | 01/01/1900                       | 31/12/9999                     |
| 6470               | Sivry-Rance         | Sivry-Rance               | 01/01/1900                       | 31/12/9999                     |
| 6500               | Barbençon           | Beaumont                  | 01/01/1900                       | 31/12/9999                     |
| 6500               | Beaumont            | Beaumont                  | 01/01/1900                       | 31/12/9999                     |
| 6500               | Leugnies            | Beaumont                  | 01/01/1900                       | 31/12/9999                     |
| 6500               | Leval-Chaudeville   | Beaumont                  | 01/01/1900                       | 31/12/9999                     |
| 6500               | Renlies             | Beaumont                  | 01/01/1900                       | 31/12/9999                     |
| 6500               | Solre-Saint-Géry    | Beaumont                  | 01/01/1900                       | 31/12/9999                     |
| 6500               | Thirimont           | Beaumont                  | 01/01/1900                       | 31/12/9999                     |
| 6511               | Strée (Ht.)         | Beaumont                  | 01/01/1900                       | 31/12/9999                     |
| 6530               | Leers-et-Fosteau    | Thuin                     | 01/01/1900                       | 31/12/9999                     |
| 6530               | Thuin               | Thuin                     | 01/01/1900                       | 31/12/9999                     |
| 6531               | Biesme-sous-Thuin   | Thuin                     | 01/01/1900                       | 31/12/9999                     |
| 6532               | Ragnies             | Thuin                     | 01/01/1900                       | 31/12/9999                     |
| 6533               | Biercée             | Thuin                     | 01/01/1900                       | 31/12/9999                     |
| 6534               | Gozée               | Thuin                     | 01/01/1900                       | 31/12/9999                     |
| 6536               | Donstiennes         | Thuin                     | 01/01/1900                       | 31/12/9999                     |

| <b>Code Postal</b> | <b>Commune</b>              | <b>Commune principale</b> | <b>Date de début de validité</b> | <b>Date de fin de validité</b> |
|--------------------|-----------------------------|---------------------------|----------------------------------|--------------------------------|
| 6536               | Thuillies                   | Thuin                     | 01/01/1900                       | 31/12/9999                     |
| 6540               | Lobbès                      | Lobbès                    | 01/01/1900                       | 31/12/9999                     |
| 6540               | Mont-Sainte-Geneviève       | Lobbès                    | 01/01/1900                       | 31/12/9999                     |
| 6542               | Sars-la-Buissière           | Lobbès                    | 01/01/1900                       | 31/12/9999                     |
| 6543               | Bienne-lez-Happart          | Lobbès                    | 01/01/1900                       | 31/12/9999                     |
| 6560               | Bersillies-l'Abbaye         | Erquelinnes               | 01/01/1900                       | 31/12/9999                     |
| 6560               | Erquelinnes                 | Erquelinnes               | 01/01/1900                       | 31/12/9999                     |
| 6560               | Grand-Reng                  | Erquelinnes               | 01/01/1900                       | 31/12/9999                     |
| 6560               | Hantes-Wihéries             | Erquelinnes               | 01/01/1900                       | 31/12/9999                     |
| 6560               | Montignies-Saint-Christophe | Erquelinnes               | 01/01/1900                       | 31/12/9999                     |
| 6560               | Solre-sur-Sambre            | Erquelinnes               | 01/01/1900                       | 31/12/9999                     |
| 6567               | Fontaine-Valmont            | Merbes-le-Château         | 01/01/1900                       | 31/12/9999                     |
| 6567               | Labuissière                 | Merbes-le-Château         | 01/01/1900                       | 31/12/9999                     |
| 6567               | Merbes-le-Château           | Merbes-le-Château         | 01/01/1900                       | 31/12/9999                     |
| 6567               | Merbes-Sainte-Marie         | Merbes-le-Château         | 01/01/1900                       | 31/12/9999                     |
| 6590               | Momignies                   | Momignies                 | 01/01/1900                       | 31/12/9999                     |
| 6591               | Macon                       | Momignies                 | 01/01/1900                       | 31/12/9999                     |
| 6592               | Monceau-Imbrechies          | Momignies                 | 01/01/1900                       | 31/12/9999                     |
| 6593               | Macquenoise                 | Momignies                 | 01/01/1900                       | 31/12/9999                     |
| 6594               | Beauwelz                    | Momignies                 | 01/01/1900                       | 31/12/9999                     |
| 6596               | Forge-Philippe              | Momignies                 | 01/01/1900                       | 31/12/9999                     |
| 6596               | Seloignes                   | Momignies                 | 01/01/1900                       | 31/12/9999                     |
| 6600               | Bastogne                    | Bastogne                  | 01/01/1900                       | 31/12/9999                     |
| 6600               | Longvilly                   | Bastogne                  | 01/01/1900                       | 31/12/9999                     |
| 6600               | Noville (Lux.)              | Bastogne                  | 01/01/1900                       | 31/12/9999                     |
| 6600               | Villers-la-Bonne-Eau        | Bastogne                  | 01/01/1900                       | 31/12/9999                     |
| 6600               | Wardin                      | Bastogne                  | 01/01/1900                       | 31/12/9999                     |
| 6630               | Martelange                  | Martelange                | 01/01/1900                       | 31/12/9999                     |
| 6637               | Fauvillers                  | Fauvillers                | 01/01/1900                       | 31/12/9999                     |
| 6637               | Hollange                    | Fauvillers                | 01/01/1900                       | 31/12/9999                     |
| 6637               | Tintange                    | Fauvillers                | 01/01/1900                       | 31/12/9999                     |
| 6640               | Hompré                      | Vaux-sur-Sûre             | 01/01/1900                       | 31/12/9999                     |
| 6640               | Morhet                      | Vaux-sur-Sûre             | 01/01/1900                       | 31/12/9999                     |
| 6640               | Nives                       | Vaux-sur-Sûre             | 01/01/1900                       | 31/12/9999                     |
| 6640               | Sibret                      | Vaux-sur-Sûre             | 01/01/1900                       | 31/12/9999                     |
| 6640               | Vaux-lez-Rosières           | Vaux-sur-Sûre             | 01/01/1900                       | 31/12/9999                     |
| 6640               | Vaux-sur-Sûre               | Vaux-sur-Sûre             | 01/01/1900                       | 31/12/9999                     |
| 6642               | Juseret                     | Vaux-sur-Sûre             | 01/01/1900                       | 31/12/9999                     |
| 6660               | Houffalize                  | Houffalize                | 01/01/1900                       | 31/12/9999                     |
| 6660               | Nadrin                      | Houffalize                | 01/01/1900                       | 31/12/9999                     |
| 6661               | Mont (Lux.)                 | Houffalize                | 01/01/1900                       | 31/12/9999                     |
| 6661               | Tailles                     | Houffalize                | 01/01/1900                       | 31/12/9999                     |
| 6662               | Tavigny                     | Houffalize                | 01/01/1900                       | 31/12/9999                     |
| 6663               | Mabompré                    | Houffalize                | 01/01/1900                       | 31/12/9999                     |
| 6666               | Wibrin                      | Houffalize                | 01/01/1900                       | 31/12/9999                     |
| 6670               | Gouvy                       | Gouvy                     | 01/01/1900                       | 31/12/9999                     |
| 6670               | Limerlé                     | Gouvy                     | 01/01/1900                       | 31/12/9999                     |
| 6671               | Bovigny                     | Gouvy                     | 01/01/1900                       | 31/12/9999                     |
| 6672               | Beho                        | Gouvy                     | 01/01/1900                       | 31/12/9999                     |
| 6673               | Cherain                     | Gouvy                     | 01/01/1900                       | 31/12/9999                     |
| 6674               | Montleban                   | Gouvy                     | 01/01/1900                       | 31/12/9999                     |
| 6680               | Amberloup                   | Sainte-Ode                | 01/01/1900                       | 31/12/9999                     |
| 6680               | Sainte-Ode                  | Sainte-Ode                | 01/01/1900                       | 31/12/9999                     |
| 6680               | Tillet                      | Sainte-Ode                | 01/01/1900                       | 31/12/9999                     |

| <b>Code Postal</b> | <b>Commune</b>          | <b>Commune principale</b> | <b>Date de début de validité</b> | <b>Date de fin de validité</b> |
|--------------------|-------------------------|---------------------------|----------------------------------|--------------------------------|
| 6681               | Lavacherie              | Sainte-Ode                | 01/01/1900                       | 31/12/9999                     |
| 6686               | Flamierge               | Bertogne                  | 01/01/1900                       | 31/12/9999                     |
| 6687               | Bertogne                | Bertogne                  | 01/01/1900                       | 31/12/9999                     |
| 6688               | Longchamps (Lux.)       | Bertogne                  | 01/01/1900                       | 31/12/9999                     |
| 6690               | Bihain                  | Vielsalm                  | 01/01/1900                       | 31/12/9999                     |
| 6690               | Vielsalm                | Vielsalm                  | 01/01/1900                       | 31/12/9999                     |
| 6692               | Petit-Thier             | Vielsalm                  | 01/01/1900                       | 31/12/9999                     |
| 6698               | Grand-Halleux           | Vielsalm                  | 01/01/1900                       | 31/12/9999                     |
| 6700               | Arlon                   | Arlon                     | 01/01/1900                       | 31/12/9999                     |
| 6700               | Bonnert                 | Arlon                     | 01/01/1900                       | 31/12/9999                     |
| 6700               | Heinsch                 | Arlon                     | 01/01/1900                       | 31/12/9999                     |
| 6700               | Toernich                | Arlon                     | 01/01/1900                       | 31/12/9999                     |
| 6704               | Guirsch                 | Arlon                     | 01/01/1900                       | 31/12/9999                     |
| 6706               | Autelbas                | Arlon                     | 01/01/1900                       | 31/12/9999                     |
| 6717               | Attert                  | Attert                    | 01/01/1900                       | 31/12/9999                     |
| 6717               | Nobressart              | Attert                    | 01/01/1900                       | 31/12/9999                     |
| 6717               | Nothomb                 | Attert                    | 01/01/1900                       | 31/12/9999                     |
| 6717               | Thiaumont               | Attert                    | 01/01/1900                       | 31/12/9999                     |
| 6717               | Tontelange              | Attert                    | 01/01/1900                       | 31/12/9999                     |
| 6720               | Habay                   | Habay                     | 01/01/1900                       | 31/12/9999                     |
| 6720               | Habay-la-Neuve          | Habay                     | 01/01/1900                       | 31/12/9999                     |
| 6720               | Hachy                   | Habay                     | 01/01/1900                       | 31/12/9999                     |
| 6721               | Anlier                  | Habay                     | 01/01/1900                       | 31/12/9999                     |
| 6723               | Habay-la-Vieille        | Habay                     | 01/01/1900                       | 31/12/9999                     |
| 6724               | Houdemont               | Habay                     | 01/01/1900                       | 31/12/9999                     |
| 6724               | Rulles                  | Habay                     | 01/01/1900                       | 31/12/9999                     |
| 6730               | Bellefontaine (Lux.)    | Tintigny                  | 01/01/1900                       | 31/12/9999                     |
| 6730               | Rossignol               | Tintigny                  | 01/01/1900                       | 31/12/9999                     |
| 6730               | Saint-Vincent           | Tintigny                  | 01/01/1900                       | 31/12/9999                     |
| 6730               | Tintigny                | Tintigny                  | 01/01/1900                       | 31/12/9999                     |
| 6740               | Etalle                  | Etalle                    | 01/01/1900                       | 31/12/9999                     |
| 6740               | Sainte-Marie-sur-Semois | Etalle                    | 01/01/1900                       | 31/12/9999                     |
| 6740               | Villers-sur-Semois      | Etalle                    | 01/01/1900                       | 31/12/9999                     |
| 6741               | Vance                   | Etalle                    | 01/01/1900                       | 31/12/9999                     |
| 6742               | Chantemelle             | Etalle                    | 01/01/1900                       | 31/12/9999                     |
| 6743               | Buzenol                 | Etalle                    | 01/01/1900                       | 31/12/9999                     |
| 6747               | Châtillon               | Saint-Léger (Lux.)        | 01/01/1900                       | 31/12/9999                     |
| 6747               | Meix-le-Tige            | Saint-Léger (Lux.)        | 01/01/1900                       | 31/12/9999                     |
| 6747               | Saint-Léger (Lux.)      | Saint-Léger (Lux.)        | 01/01/1900                       | 31/12/9999                     |
| 6750               | Musson                  | Musson                    | 01/01/1900                       | 31/12/9999                     |
| 6750               | Mussy-la-Ville          | Musson                    | 01/01/1900                       | 31/12/9999                     |
| 6750               | Signeulx                | Musson                    | 01/01/1900                       | 31/12/9999                     |
| 6760               | Bleid                   | Virton                    | 01/01/1900                       | 31/12/9999                     |
| 6760               | Ethe                    | Virton                    | 01/01/1900                       | 31/12/9999                     |
| 6760               | Ruette                  | Virton                    | 01/01/1900                       | 31/12/9999                     |
| 6760               | Virton                  | Virton                    | 01/01/1900                       | 31/12/9999                     |
| 6761               | Latour                  | Virton                    | 01/01/1900                       | 31/12/9999                     |
| 6762               | Saint-Mard              | Virton                    | 01/01/1900                       | 31/12/9999                     |
| 6767               | Dampicourt              | Rouvroy                   | 01/01/1900                       | 31/12/9999                     |
| 6767               | Harnoncourt             | Rouvroy                   | 01/01/1900                       | 31/12/9999                     |
| 6767               | Lamorteau               | Rouvroy                   | 01/01/1900                       | 31/12/9999                     |
| 6767               | Rouvroy                 | Rouvroy                   | 01/01/1900                       | 31/12/9999                     |
| 6767               | Torgny                  | Rouvroy                   | 01/01/1900                       | 31/12/9999                     |
| 6769               | Gérouville              | Meix-devant-Virton        | 01/01/1900                       | 31/12/9999                     |

| <b>Code Postal</b> | <b>Commune</b>        | <b>Commune principale</b> | <b>Date de début de validité</b> | <b>Date de fin de validité</b> |
|--------------------|-----------------------|---------------------------|----------------------------------|--------------------------------|
| 6769               | Meix-devant-Virton    | Meix-devant-Virton        | 01/01/1900                       | 31/12/9999                     |
| 6769               | Robelmont             | Meix-devant-Virton        | 01/01/1900                       | 31/12/9999                     |
| 6769               | Sommethonne           | Meix-devant-Virton        | 01/01/1900                       | 31/12/9999                     |
| 6769               | Villers-la-Loue       | Meix-devant-Virton        | 01/01/1900                       | 31/12/9999                     |
| 6780               | Hondelage             | Messancy                  | 01/01/1900                       | 31/12/9999                     |
| 6780               | Messancy              | Messancy                  | 01/01/1900                       | 31/12/9999                     |
| 6780               | Wolkrange             | Messancy                  | 01/01/1900                       | 31/12/9999                     |
| 6781               | Sélange               | Messancy                  | 01/01/1900                       | 31/12/9999                     |
| 6782               | Habergy               | Messancy                  | 01/01/1900                       | 31/12/9999                     |
| 6790               | Aubange               | Aubange                   | 01/01/1900                       | 31/12/9999                     |
| 6791               | Athus                 | Aubange                   | 01/01/1900                       | 31/12/9999                     |
| 6792               | Halanzey              | Aubange                   | 01/01/1900                       | 31/12/9999                     |
| 6792               | Rachecourt            | Aubange                   | 01/01/1900                       | 31/12/9999                     |
| 6800               | Bras                  | Libramont-Chevigny        | 01/01/1900                       | 31/12/9999                     |
| 6800               | Freux                 | Libramont-Chevigny        | 01/01/1900                       | 31/12/9999                     |
| 6800               | Libramont             | Libramont-Chevigny        | 01/01/1900                       | 31/12/2008                     |
| 6800               | Libramont-Chevigny    | Libramont-Chevigny        | 01/01/1900                       | 31/12/9999                     |
| 6800               | Moiry                 | Libramont-Chevigny        | 01/01/1900                       | 31/12/9999                     |
| 6800               | Recogne               | Libramont-Chevigny        | 01/01/1900                       | 31/12/9999                     |
| 6800               | Remagne               | Libramont-Chevigny        | 01/01/1900                       | 31/12/9999                     |
| 6800               | Saint-Pierre          | Libramont-Chevigny        | 01/01/1900                       | 31/12/9999                     |
| 6800               | Sainte-Marie-Chevigny | Libramont-Chevigny        | 01/01/1900                       | 31/12/9999                     |
| 6810               | Chiny                 | Chiny                     | 01/01/1900                       | 31/12/9999                     |
| 6810               | Izel                  | Chiny                     | 01/01/1900                       | 31/12/9999                     |
| 6810               | Jamoigne              | Chiny                     | 01/01/1900                       | 31/12/9999                     |
| 6811               | Les Bulles            | Chiny                     | 01/01/1900                       | 31/12/9999                     |
| 6812               | Suxy                  | Chiny                     | 01/01/1900                       | 31/12/9999                     |
| 6813               | Termes                | Chiny                     | 01/01/1900                       | 31/12/9999                     |
| 6820               | Florenville           | Florenville               | 01/01/1900                       | 31/12/9999                     |
| 6820               | Fontenoille           | Florenville               | 01/01/1900                       | 31/12/9999                     |
| 6820               | Muno                  | Florenville               | 01/01/1900                       | 31/12/9999                     |
| 6820               | Sainte-Cécile         | Florenville               | 01/01/1900                       | 31/12/9999                     |
| 6821               | Lacuisine             | Florenville               | 01/01/1900                       | 31/12/9999                     |
| 6823               | Villers-devant-Orval  | Florenville               | 01/01/1900                       | 31/12/9999                     |
| 6824               | Chassepierre          | Florenville               | 01/01/1900                       | 31/12/9999                     |
| 6830               | Bouillon              | Bouillon                  | 01/01/1900                       | 31/12/9999                     |
| 6830               | Les Hayons            | Bouillon                  | 01/01/1900                       | 31/12/9999                     |
| 6830               | Poupehan              | Bouillon                  | 01/01/1900                       | 31/12/9999                     |
| 6830               | Rochehaut             | Bouillon                  | 01/01/1900                       | 31/12/9999                     |
| 6831               | Noirefontaine         | Bouillon                  | 01/01/1900                       | 31/12/9999                     |
| 6832               | Sensenruth            | Bouillon                  | 01/01/1900                       | 31/12/9999                     |
| 6833               | Ucimont               | Bouillon                  | 01/01/1900                       | 31/12/9999                     |
| 6833               | Vivy                  | Bouillon                  | 01/01/1900                       | 31/12/9999                     |
| 6834               | Bellevaux             | Bouillon                  | 01/01/1900                       | 31/12/9999                     |
| 6836               | Dohan                 | Bouillon                  | 01/01/1900                       | 31/12/9999                     |
| 6838               | Corbion               | Bouillon                  | 01/01/1900                       | 31/12/9999                     |
| 6840               | Grandvoir             | Neufchâteau               | 01/01/1900                       | 31/12/9999                     |
| 6840               | Grapfontaine          | Neufchâteau               | 01/01/1900                       | 31/12/9999                     |
| 6840               | Hamipré               | Neufchâteau               | 01/01/1900                       | 31/12/9999                     |
| 6840               | Longlier              | Neufchâteau               | 01/01/1900                       | 31/12/9999                     |
| 6840               | Neufchâteau           | Neufchâteau               | 01/01/1900                       | 31/12/9999                     |
| 6840               | Tournay               | Neufchâteau               | 01/01/1900                       | 31/12/9999                     |
| 6850               | Carlsbourg            | Paliseul                  | 01/01/1900                       | 31/12/9999                     |
| 6850               | Offagne               | Paliseul                  | 01/01/1900                       | 31/12/9999                     |



| <b>Code Postal</b> | <b>Commune</b>     | <b>Commune principale</b> | <b>Date de début de validité</b> | <b>Date de fin de validité</b> |
|--------------------|--------------------|---------------------------|----------------------------------|--------------------------------|
| 6850               | Paliseul           | Paliseul                  | 01/01/1900                       | 31/12/9999                     |
| 6851               | Nollevaux          | Paliseul                  | 01/01/1900                       | 31/12/9999                     |
| 6852               | Maissin            | Paliseul                  | 01/01/1900                       | 31/12/9999                     |
| 6852               | Opont              | Paliseul                  | 01/01/1900                       | 31/12/9999                     |
| 6853               | Framont            | Paliseul                  | 01/01/1900                       | 31/12/9999                     |
| 6856               | Fays-les-Veneurs   | Paliseul                  | 01/01/1900                       | 31/12/9999                     |
| 6860               | Assenois           | Léglise                   | 01/01/1900                       | 31/12/9999                     |
| 6860               | Ebly               | Léglise                   | 01/01/1900                       | 31/12/9999                     |
| 6860               | Léglise            | Léglise                   | 01/01/1900                       | 31/12/9999                     |
| 6860               | Mellier            | Léglise                   | 01/01/1900                       | 31/12/9999                     |
| 6860               | Witry              | Léglise                   | 01/01/1900                       | 31/12/9999                     |
| 6870               | Arville            | Saint-Hubert              | 01/01/1900                       | 31/12/9999                     |
| 6870               | Awenne             | Saint-Hubert              | 01/01/1900                       | 31/12/9999                     |
| 6870               | Hatrival           | Saint-Hubert              | 01/01/1900                       | 31/12/9999                     |
| 6870               | Mirwart            | Saint-Hubert              | 01/01/1900                       | 31/12/9999                     |
| 6870               | Saint-Hubert       | Saint-Hubert              | 01/01/1900                       | 31/12/9999                     |
| 6870               | Vesqueville        | Saint-Hubert              | 01/01/1900                       | 31/12/9999                     |
| 6880               | Auby-sur-Semois    | Bertrix                   | 01/01/1900                       | 31/12/9999                     |
| 6880               | Bertrix            | Bertrix                   | 01/01/1900                       | 31/12/9999                     |
| 6880               | Cugnon             | Bertrix                   | 01/01/1900                       | 31/12/9999                     |
| 6880               | Jehonville         | Bertrix                   | 01/01/1900                       | 31/12/9999                     |
| 6880               | Orgeo              | Bertrix                   | 01/01/1900                       | 31/12/9999                     |
| 6887               | Herbeumont         | Herbeumont                | 01/01/1900                       | 31/12/9999                     |
| 6887               | Saint-Médard       | Herbeumont                | 01/01/1900                       | 31/12/9999                     |
| 6887               | Straimont          | Herbeumont                | 01/01/1900                       | 31/12/9999                     |
| 6890               | Anloy              | Libin                     | 01/01/1900                       | 31/12/9999                     |
| 6890               | Libin              | Libin                     | 01/01/1900                       | 31/12/9999                     |
| 6890               | Ochamps            | Libin                     | 01/01/1900                       | 31/12/9999                     |
| 6890               | Redu               | Libin                     | 01/01/1900                       | 31/12/9999                     |
| 6890               | Smuid              | Libin                     | 01/01/1900                       | 31/12/9999                     |
| 6890               | Transinne          | Libin                     | 01/01/1900                       | 31/12/9999                     |
| 6890               | Villance           | Libin                     | 01/01/1900                       | 31/12/9999                     |
| 6900               | Aye                | Marche-en-Famenne         | 01/01/1900                       | 31/12/9999                     |
| 6900               | Hargimont          | Marche-en-Famenne         | 01/01/1900                       | 31/12/9999                     |
| 6900               | Humain             | Marche-en-Famenne         | 01/01/1900                       | 31/12/9999                     |
| 6900               | Marche-en-Famenne  | Marche-en-Famenne         | 01/01/1900                       | 31/12/9999                     |
| 6900               | On                 | Marche-en-Famenne         | 01/01/1900                       | 31/12/9999                     |
| 6900               | Roy                | Marche-en-Famenne         | 01/01/1900                       | 31/12/9999                     |
| 6900               | Waha               | Marche-en-Famenne         | 01/01/1900                       | 31/12/9999                     |
| 6920               | Sohier             | Wellin                    | 01/01/1900                       | 31/12/9999                     |
| 6920               | Wellin             | Wellin                    | 01/01/1900                       | 31/12/9999                     |
| 6921               | Chanly             | Wellin                    | 01/01/1900                       | 31/12/9999                     |
| 6922               | Halma              | Wellin                    | 01/01/1900                       | 31/12/9999                     |
| 6924               | Lomprez            | Wellin                    | 01/01/1900                       | 31/12/9999                     |
| 6927               | Bure               | Tellin                    | 01/01/1900                       | 31/12/9999                     |
| 6927               | Grupont            | Tellin                    | 01/01/1900                       | 31/12/9999                     |
| 6927               | Resteigne          | Tellin                    | 01/01/1900                       | 31/12/9999                     |
| 6927               | Tellin             | Tellin                    | 01/01/1900                       | 31/12/9999                     |
| 6929               | Daverdisse         | Daverdisse                | 01/01/1900                       | 31/12/9999                     |
| 6929               | Gembes             | Daverdisse                | 01/01/1900                       | 31/12/9999                     |
| 6929               | Haut-Fays          | Daverdisse                | 01/01/1900                       | 31/12/9999                     |
| 6929               | Porcheresse (Lux.) | Daverdisse                | 01/01/1900                       | 31/12/9999                     |
| 6940               | Barvaux-sur-Ourthe | Durbuy                    | 01/01/1900                       | 31/12/9999                     |
| 6940               | Durbuy             | Durbuy                    | 01/01/1900                       | 31/12/9999                     |

| <b>Code Postal</b> | <b>Commune</b>          | <b>Commune principale</b> | <b>Date de début de validité</b> | <b>Date de fin de validité</b> |
|--------------------|-------------------------|---------------------------|----------------------------------|--------------------------------|
| 6940               | Grandhan                | Durbuy                    | 01/01/1900                       | 31/12/9999                     |
| 6940               | Septon                  | Durbuy                    | 01/01/1900                       | 31/12/9999                     |
| 6940               | Wéris                   | Durbuy                    | 01/01/1900                       | 31/12/9999                     |
| 6941               | Bende                   | Durbuy                    | 01/01/1900                       | 31/12/9999                     |
| 6941               | Bomal-sur-Ourthe        | Durbuy                    | 01/01/1900                       | 31/12/9999                     |
| 6941               | Borlon                  | Durbuy                    | 01/01/1900                       | 31/12/9999                     |
| 6941               | Heyd                    | Durbuy                    | 01/01/1900                       | 31/12/9999                     |
| 6941               | Izier                   | Durbuy                    | 01/01/1900                       | 31/12/9999                     |
| 6941               | Tohogne                 | Durbuy                    | 01/01/1900                       | 31/12/9999                     |
| 6941               | Villers-Sainte-Gertrude | Durbuy                    | 01/01/1900                       | 31/12/9999                     |
| 6950               | Harsin                  | Nassogne                  | 01/01/1900                       | 31/12/9999                     |
| 6950               | Nassogne                | Nassogne                  | 01/01/1900                       | 31/12/9999                     |
| 6951               | Bande                   | Nassogne                  | 01/01/1900                       | 31/12/9999                     |
| 6952               | Grune                   | Nassogne                  | 01/01/1900                       | 31/12/9999                     |
| 6953               | Ambly                   | Nassogne                  | 01/01/1900                       | 31/12/9999                     |
| 6953               | Forrières               | Nassogne                  | 01/01/1900                       | 31/12/9999                     |
| 6953               | Lesterny                | Nassogne                  | 01/01/1900                       | 31/12/9999                     |
| 6953               | Masbourg                | Nassogne                  | 01/01/1900                       | 31/12/9999                     |
| 6960               | Dochamps                | Manhay                    | 01/01/1900                       | 31/12/9999                     |
| 6960               | Grandmenil              | Manhay                    | 01/01/1900                       | 31/12/9999                     |
| 6960               | Harre                   | Manhay                    | 01/01/1900                       | 31/12/9999                     |
| 6960               | Malempré                | Manhay                    | 01/01/1900                       | 31/12/9999                     |
| 6960               | Manhay                  | Manhay                    | 01/01/1900                       | 31/12/9999                     |
| 6960               | Odeigne                 | Manhay                    | 01/01/1900                       | 31/12/9999                     |
| 6960               | Vaux-Chavanne           | Manhay                    | 01/01/1900                       | 31/12/9999                     |
| 6970               | Tenneville              | Tenneville                | 01/01/1900                       | 31/12/9999                     |
| 6971               | Champlon                | Tenneville                | 01/01/1900                       | 31/12/9999                     |
| 6972               | Erneuville              | Tenneville                | 01/01/1900                       | 31/12/9999                     |
| 6980               | Beausaint               | La Roche-en-Ardenne       | 01/01/1900                       | 31/12/9999                     |
| 6980               | La Roche-en-Ardenne     | La Roche-en-Ardenne       | 01/01/1900                       | 31/12/9999                     |
| 6982               | Samrée                  | La Roche-en-Ardenne       | 01/01/1900                       | 31/12/9999                     |
| 6983               | Ortho                   | La Roche-en-Ardenne       | 01/01/1900                       | 31/12/9999                     |
| 6984               | Hives                   | La Roche-en-Ardenne       | 01/01/1900                       | 31/12/9999                     |
| 6986               | Halleux                 | La Roche-en-Ardenne       | 01/01/1900                       | 31/12/9999                     |
| 6987               | Beffe                   | Rendeux                   | 01/01/1900                       | 31/12/9999                     |
| 6987               | Hodister                | Rendeux                   | 01/01/1900                       | 31/12/9999                     |
| 6987               | Marcourt                | Rendeux                   | 01/01/1900                       | 31/12/9999                     |
| 6987               | Rendeux                 | Rendeux                   | 01/01/1900                       | 31/12/9999                     |
| 6990               | Fronville               | Hotton                    | 01/01/1900                       | 31/12/9999                     |
| 6990               | Hampteau                | Hotton                    | 01/01/1900                       | 31/12/9999                     |
| 6990               | Hotton                  | Hotton                    | 01/01/1900                       | 31/12/9999                     |
| 6990               | Marenne                 | Hotton                    | 01/01/1900                       | 31/12/9999                     |
| 6997               | Amonines                | Erezée                    | 01/01/1900                       | 31/12/9999                     |
| 6997               | Erezée                  | Erezée                    | 01/01/1900                       | 31/12/9999                     |
| 6997               | Mormont                 | Erezée                    | 01/01/1900                       | 31/12/9999                     |
| 6997               | Soy                     | Erezée                    | 01/01/1900                       | 31/12/9999                     |
| 7000               | Mons                    | Mons                      | 01/01/1900                       | 31/12/9999                     |
| 7010               | Shape-Belgique          |                           | 01/01/1900                       | 31/12/9999                     |
| 7011               | Ghlin                   | Mons                      | 01/01/1900                       | 31/12/9999                     |
| 7012               | Flénu                   | Mons                      | 01/01/1900                       | 31/12/9999                     |
| 7012               | Jemappes                | Mons                      | 01/01/1900                       | 31/12/9999                     |
| 7020               | Maisières               | Mons                      | 01/01/1900                       | 31/12/9999                     |
| 7020               | Nimy                    | Mons                      | 01/01/1900                       | 31/12/9999                     |
| 7021               | Havré                   | Mons                      | 01/01/1900                       | 31/12/9999                     |

| <b>Code Postal</b> | <b>Commune</b>                 | <b>Commune principale</b> | <b>Date de début de validité</b> | <b>Date de fin de validité</b> |
|--------------------|--------------------------------|---------------------------|----------------------------------|--------------------------------|
| 7022               | Harmignies                     | Mons                      | 01/01/1900                       | 31/12/9999                     |
| 7022               | Harveng                        | Mons                      | 01/01/1900                       | 31/12/9999                     |
| 7022               | Hyon                           | Mons                      | 01/01/1900                       | 31/12/9999                     |
| 7022               | Mesvin                         | Mons                      | 01/01/1900                       | 31/12/9999                     |
| 7022               | Nouvelles                      | Mons                      | 01/01/1900                       | 31/12/9999                     |
| 7024               | Ciply                          | Mons                      | 01/01/1900                       | 31/12/9999                     |
| 7030               | Saint-Symphorien               | Mons                      | 01/01/1900                       | 31/12/9999                     |
| 7031               | Villers-Saint-Ghislain         | Mons                      | 01/01/1900                       | 31/12/9999                     |
| 7032               | Spiennes                       | Mons                      | 01/01/1900                       | 31/12/9999                     |
| 7033               | Cuesmes                        | Mons                      | 01/01/1900                       | 31/12/9999                     |
| 7034               | Obourg                         | Mons                      | 01/01/1900                       | 31/12/9999                     |
| 7034               | Saint-Denis (Ht.)              | Mons                      | 01/01/1900                       | 31/12/9999                     |
| 7040               | Asquillies                     | Quévy                     | 01/01/1900                       | 31/12/9999                     |
| 7040               | Aulnois                        | Quévy                     | 01/01/1900                       | 31/12/9999                     |
| 7040               | Blaregnies                     | Quévy                     | 01/01/1900                       | 31/12/9999                     |
| 7040               | Bougnies                       | Quévy                     | 01/01/1900                       | 31/12/9999                     |
| 7040               | Genly                          | Quévy                     | 01/01/1900                       | 31/12/9999                     |
| 7040               | Goegnies-Chaussée              | Quévy                     | 01/01/1900                       | 31/12/9999                     |
| 7040               | Quévy                          | Quévy                     | 01/01/1900                       | 31/12/9999                     |
| 7040               | Quévy-le-Grand                 | Quévy                     | 01/01/1900                       | 31/12/9999                     |
| 7040               | Quévy-le-Petit                 | Quévy                     | 01/01/1900                       | 31/12/9999                     |
| 7041               | Givry                          | Quévy                     | 01/01/1900                       | 31/12/9999                     |
| 7041               | Havay                          | Quévy                     | 01/01/1900                       | 31/12/9999                     |
| 7050               | Erbaut                         | Jurbise                   | 01/01/1900                       | 31/12/9999                     |
| 7050               | Erbisoeul                      | Jurbise                   | 01/01/1900                       | 31/12/9999                     |
| 7050               | Herchies                       | Jurbise                   | 01/01/1900                       | 31/12/9999                     |
| 7050               | Jurbise                        | Jurbise                   | 01/01/1900                       | 31/12/9999                     |
| 7050               | Masnuy-Saint-Jean (Jurbise)    | Jurbise                   | 01/01/1900                       | 31/12/9999                     |
| 7050               | Masnuy-Saint-Pierre            | Jurbise                   | 01/01/1900                       | 31/12/9999                     |
| 7060               | Horrues                        | Soignies                  | 01/01/1900                       | 31/12/9999                     |
| 7060               | Soignies                       | Soignies                  | 01/01/1900                       | 31/12/9999                     |
| 7061               | Casteau (Soignies)             | Soignies                  | 01/01/1900                       | 31/12/9999                     |
| 7061               | Thieusies                      | Soignies                  | 01/01/1900                       | 31/12/9999                     |
| 7062               | Naast                          | Soignies                  | 01/01/1900                       | 31/12/9999                     |
| 7063               | Chaussée-Notre-Dame-Louvignies | Soignies                  | 01/01/1900                       | 31/12/9999                     |
| 7063               | Neufvilles                     | Soignies                  | 01/01/1900                       | 31/12/9999                     |
| 7070               | Gottignies                     | Le Roelux                 | 01/01/1900                       | 31/12/9999                     |
| 7070               | Le Roelux                      | Le Roelux                 | 01/01/1900                       | 31/12/9999                     |
| 7070               | Mignault                       | Le Roelux                 | 01/01/1900                       | 31/12/9999                     |
| 7070               | Thieu                          | Le Roelux                 | 01/01/1900                       | 31/12/9999                     |
| 7070               | Ville-sur-Haine (Le Roelux)    | Le Roelux                 | 01/01/1900                       | 31/12/9999                     |
| 7080               | Eugies (Frameries)             | Frameries                 | 01/01/1900                       | 31/12/9999                     |
| 7080               | Frameries                      | Frameries                 | 01/01/1900                       | 31/12/9999                     |
| 7080               | La Bouverie                    | Frameries                 | 01/01/1900                       | 31/12/9999                     |
| 7080               | Noirchain                      | Frameries                 | 01/01/1900                       | 31/12/9999                     |
| 7080               | Sars-la-Bruyère                | Frameries                 | 01/01/1900                       | 31/12/9999                     |
| 7090               | Braine-le-Comte                | Braine-le-Comte           | 01/01/1900                       | 31/12/9999                     |
| 7090               | Hennuyères                     | Braine-le-Comte           | 01/01/1900                       | 31/12/9999                     |
| 7090               | Henripont                      | Braine-le-Comte           | 01/01/1900                       | 31/12/9999                     |
| 7090               | Petit-Roelux-lez-Braine        | Braine-le-Comte           | 01/01/1900                       | 31/12/9999                     |
| 7090               | Ronquières                     | Braine-le-Comte           | 01/01/1900                       | 31/12/9999                     |
| 7090               | Steenkerque (Ht.)              | Braine-le-Comte           | 01/01/1900                       | 31/12/9999                     |
| 7100               | Haine-Saint-Paul               | La Louvière               | 01/01/1900                       | 31/12/9999                     |
| 7100               | Haine-Saint-Pierre             | La Louvière               | 01/01/1900                       | 31/12/9999                     |

| <b>Code Postal</b> | <b>Commune</b>            | <b>Commune principale</b> | <b>Date de début de validité</b> | <b>Date de fin de validité</b> |
|--------------------|---------------------------|---------------------------|----------------------------------|--------------------------------|
| 7100               | La Louvière               | La Louvière               | 01/01/1900                       | 31/12/9999                     |
| 7100               | Saint-Vaast               | La Louvière               | 01/01/1900                       | 31/12/9999                     |
| 7100               | Trivières                 | La Louvière               | 01/01/1900                       | 31/12/9999                     |
| 7110               | Boussoit                  | La Louvière               | 01/01/1900                       | 31/12/9999                     |
| 7110               | Houdeng-Aimeries          | La Louvière               | 01/01/1900                       | 31/12/9999                     |
| 7110               | Houdeng-Goegnies          | La Louvière               | 01/01/1900                       | 31/12/9999                     |
| 7110               | Maurage                   | La Louvière               | 01/01/1900                       | 31/12/9999                     |
| 7110               | Strépy-Bracquenies        | La Louvière               | 01/01/1900                       | 31/12/9999                     |
| 7120               | Croix-lez-Rouveroy        | Estinnes                  | 01/01/1900                       | 31/12/9999                     |
| 7120               | Estinnes                  | Estinnes                  | 01/01/1900                       | 31/12/9999                     |
| 7120               | Estinnes-au-Mont          | Estinnes                  | 01/01/1900                       | 31/12/9999                     |
| 7120               | Estinnes-au-Val           | Estinnes                  | 01/01/1900                       | 31/12/9999                     |
| 7120               | Fauroeulx                 | Estinnes                  | 01/01/1900                       | 31/12/9999                     |
| 7120               | Haulchin                  | Estinnes                  | 01/01/1900                       | 31/12/9999                     |
| 7120               | Peissant                  | Estinnes                  | 01/01/1900                       | 31/12/9999                     |
| 7120               | Rouveroy (Ht.)            | Estinnes                  | 01/01/1900                       | 31/12/9999                     |
| 7120               | Vellereille-le-Sec        | Estinnes                  | 01/01/1900                       | 31/12/9999                     |
| 7120               | Vellereille-les-Brayeux   | Estinnes                  | 01/01/1900                       | 31/12/9999                     |
| 7130               | Battignies                | Binche                    | 01/01/1900                       | 31/12/9999                     |
| 7130               | Binche                    | Binche                    | 01/01/1900                       | 31/12/9999                     |
| 7130               | Bray                      | Binche                    | 01/01/1900                       | 31/12/9999                     |
| 7131               | Waudrez                   | Binche                    | 01/01/1900                       | 31/12/9999                     |
| 7133               | Buvrines                  | Binche                    | 01/01/1900                       | 31/12/9999                     |
| 7134               | Epinois                   | Binche                    | 01/01/1900                       | 31/12/9999                     |
| 7134               | Leval-Trahegnies          | Binche                    | 01/01/1900                       | 31/12/9999                     |
| 7134               | Péronnes-lez-Binche       | Binche                    | 01/01/1900                       | 31/12/9999                     |
| 7134               | Ressaix                   | Binche                    | 01/01/1900                       | 31/12/9999                     |
| 7140               | Morlanwelz                | Morlanwelz                | 01/01/1900                       | 31/12/9999                     |
| 7140               | Morlanwelz-Mariemont      | Morlanwelz                | 01/01/1900                       | 31/12/9999                     |
| 7141               | Carnières                 | Morlanwelz                | 01/01/1900                       | 31/12/9999                     |
| 7141               | Mont-Sainte-Aldegonde     | Morlanwelz                | 01/01/1900                       | 31/12/9999                     |
| 7160               | Chapelle-lez-Herlaimont   | Chapelle-lez-Herlaimont   | 01/01/1900                       | 31/12/9999                     |
| 7160               | Godarville                | Chapelle-lez-Herlaimont   | 01/01/1900                       | 31/12/9999                     |
| 7160               | Piéton                    | Chapelle-lez-Herlaimont   | 01/01/1900                       | 31/12/9999                     |
| 7170               | Bellecourt                | Manage                    | 01/01/1900                       | 31/12/9999                     |
| 7170               | Bois-d'Haine              | Manage                    | 01/01/1900                       | 31/12/9999                     |
| 7170               | Fayt-lez-Manage           | Manage                    | 01/01/1900                       | 31/12/9999                     |
| 7170               | La Hestre                 | Manage                    | 01/01/1900                       | 31/12/9999                     |
| 7170               | Manage                    | Manage                    | 01/01/1900                       | 31/12/9999                     |
| 7180               | Seneffe                   | Seneffe                   | 01/01/1900                       | 31/12/9999                     |
| 7181               | Arquennes                 | Seneffe                   | 01/01/1900                       | 31/12/9999                     |
| 7181               | Familleureux              | Seneffe                   | 01/01/1900                       | 31/12/9999                     |
| 7181               | Feluy                     | Seneffe                   | 01/01/1900                       | 31/12/9999                     |
| 7181               | Petit-Roeulx-lez-Nivelles | Seneffe                   | 01/01/1900                       | 31/12/9999                     |
| 7190               | Ecaussinnes               | Ecaussinnes               | 01/01/1900                       | 31/12/9999                     |
| 7190               | Ecaussinnes-d'Enghien     | Ecaussinnes               | 01/01/1900                       | 31/12/9999                     |
| 7190               | Marche-lez-Ecaussinnes    | Ecaussinnes               | 01/01/1900                       | 31/12/9999                     |
| 7191               | Ecaussinnes-Lalaing       | Ecaussinnes               | 01/01/1900                       | 31/12/9999                     |
| 7300               | Boussu                    | Boussu                    | 01/01/1900                       | 31/12/9999                     |
| 7301               | Hornu                     | Boussu                    | 01/01/1900                       | 31/12/9999                     |
| 7320               | Bernissart                | Bernissart                | 01/01/1900                       | 31/12/9999                     |
| 7321               | Blaton                    | Bernissart                | 01/01/1900                       | 31/12/9999                     |
| 7321               | Harchies                  | Bernissart                | 01/01/1900                       | 31/12/9999                     |
| 7322               | Pommeroeul                | Bernissart                | 01/01/1900                       | 31/12/9999                     |

| <b>Code Postal</b> | <b>Commune</b>              | <b>Commune principale</b> | <b>Date de début de validité</b> | <b>Date de fin de validité</b> |
|--------------------|-----------------------------|---------------------------|----------------------------------|--------------------------------|
| 7322               | Ville-Pommeroeul            | Bernissart                | 01/01/1900                       | 31/12/9999                     |
| 7330               | Saint-Ghislain              | Saint-Ghislain            | 01/01/1900                       | 31/12/9999                     |
| 7331               | Baudour                     | Saint-Ghislain            | 01/01/1900                       | 31/12/9999                     |
| 7332               | Neufmaison                  | Saint-Ghislain            | 01/01/1900                       | 31/12/9999                     |
| 7332               | Sirault                     | Saint-Ghislain            | 01/01/1900                       | 31/12/9999                     |
| 7333               | Tertre                      | Saint-Ghislain            | 01/01/1900                       | 31/12/9999                     |
| 7334               | Hautrage                    | Saint-Ghislain            | 01/01/1900                       | 31/12/9999                     |
| 7334               | Villerot                    | Saint-Ghislain            | 01/01/1900                       | 31/12/9999                     |
| 7340               | Colfontaine                 | Colfontaine               | 01/01/1900                       | 31/12/9999                     |
| 7340               | Paturages                   | Colfontaine               | 01/01/1900                       | 31/12/9999                     |
| 7340               | Warquignies                 | Colfontaine               | 01/01/1900                       | 31/12/9999                     |
| 7340               | Wasmes                      | Colfontaine               | 01/01/1900                       | 31/12/9999                     |
| 7350               | Hainin                      | Hensies                   | 01/01/1900                       | 31/12/9999                     |
| 7350               | Hensies                     | Hensies                   | 01/01/1900                       | 31/12/9999                     |
| 7350               | Montroeuil-sur-Haine        | Hensies                   | 01/01/1900                       | 31/12/9999                     |
| 7350               | Thulin                      | Hensies                   | 01/01/1900                       | 31/12/9999                     |
| 7370               | Blaugies                    | Dour                      | 01/01/1900                       | 31/12/9999                     |
| 7370               | Dour                        | Dour                      | 01/01/1900                       | 31/12/9999                     |
| 7370               | Elouges                     | Dour                      | 01/01/1900                       | 31/12/9999                     |
| 7370               | Wihéries                    | Dour                      | 01/01/1900                       | 31/12/9999                     |
| 7380               | Baisieux                    | Quiévrain                 | 01/01/1900                       | 31/12/9999                     |
| 7380               | Quiévrain                   | Quiévrain                 | 01/01/1900                       | 31/12/9999                     |
| 7382               | Audregnies                  | Quiévrain                 | 01/01/1900                       | 31/12/9999                     |
| 7387               | Angre                       | Honnelles                 | 01/01/1900                       | 31/12/9999                     |
| 7387               | Angreau                     | Honnelles                 | 01/01/1900                       | 31/12/9999                     |
| 7387               | Athis                       | Honnelles                 | 01/01/1900                       | 31/12/9999                     |
| 7387               | Autrepepe                   | Honnelles                 | 01/01/1900                       | 31/12/9999                     |
| 7387               | Erquennes                   | Honnelles                 | 01/01/1900                       | 31/12/9999                     |
| 7387               | Fayt-le-Franc               | Honnelles                 | 01/01/1900                       | 31/12/9999                     |
| 7387               | Honnelles                   | Honnelles                 | 01/01/1900                       | 31/12/9999                     |
| 7387               | Marchipont                  | Honnelles                 | 01/01/1900                       | 31/12/9999                     |
| 7387               | Montignies-sur-Roc          | Honnelles                 | 01/01/1900                       | 31/12/9999                     |
| 7387               | Onnezies                    | Honnelles                 | 01/01/1900                       | 31/12/9999                     |
| 7387               | Roisin                      | Honnelles                 | 01/01/1900                       | 31/12/9999                     |
| 7390               | Quaregnon                   | Quaregnon                 | 01/01/1900                       | 31/12/9999                     |
| 7390               | Wasmuel                     | Quaregnon                 | 01/01/1900                       | 31/12/9999                     |
| 7500               | Ere                         | Tournai                   | 01/01/1900                       | 31/12/9999                     |
| 7500               | Saint-Maur                  | Tournai                   | 01/01/1900                       | 31/12/9999                     |
| 7500               | Tournai                     | Tournai                   | 01/01/1900                       | 31/12/9999                     |
| 7501               | Orcq                        | Tournai                   | 01/01/1900                       | 31/12/9999                     |
| 7502               | Esplechin                   | Tournai                   | 01/01/1900                       | 31/12/9999                     |
| 7503               | Froyennes                   | Tournai                   | 01/01/1900                       | 31/12/9999                     |
| 7504               | Froidmont                   | Tournai                   | 01/01/1900                       | 31/12/9999                     |
| 7506               | Willemeau                   | Tournai                   | 01/01/1900                       | 31/12/9999                     |
| 7520               | Ramegnies-Chin              | Tournai                   | 01/01/1900                       | 31/12/9999                     |
| 7520               | Templeuve                   | Tournai                   | 01/01/1900                       | 31/12/9999                     |
| 7521               | Chercq                      | Tournai                   | 01/01/1900                       | 31/12/9999                     |
| 7522               | Blandain                    | Tournai                   | 01/01/1900                       | 31/12/9999                     |
| 7522               | Hertain                     | Tournai                   | 01/01/1900                       | 31/12/9999                     |
| 7522               | Lamain                      | Tournai                   | 01/01/1900                       | 31/12/9999                     |
| 7522               | Marquain                    | Tournai                   | 01/01/1900                       | 31/12/9999                     |
| 7530               | Gaurain-Ramecroix (Tournai) | Tournai                   | 01/01/1900                       | 31/12/9999                     |
| 7531               | Havinnes                    | Tournai                   | 01/01/1900                       | 31/12/9999                     |
| 7532               | Beclers                     | Tournai                   | 01/01/1900                       | 31/12/9999                     |

| <b>Code Postal</b> | <b>Commune</b>           | <b>Commune principale</b> | <b>Date de début de validité</b> | <b>Date de fin de validité</b> |
|--------------------|--------------------------|---------------------------|----------------------------------|--------------------------------|
| 7533               | Thimougies               | Tournai                   | 01/01/1900                       | 31/12/9999                     |
| 7534               | Barry                    | Tournai                   | 01/01/1900                       | 31/12/9999                     |
| 7534               | Maulde                   | Tournai                   | 01/01/1900                       | 31/12/9999                     |
| 7536               | Vaulx (Tournai)          | Tournai                   | 01/01/1900                       | 31/12/9999                     |
| 7538               | Vezone                   | Tournai                   | 01/01/1900                       | 31/12/9999                     |
| 7540               | Kain                     | Tournai                   | 01/01/1900                       | 31/12/9999                     |
| 7540               | Melles                   | Tournai                   | 01/01/1900                       | 31/12/9999                     |
| 7540               | Quartes                  | Tournai                   | 01/01/1900                       | 31/12/9999                     |
| 7540               | Rumillies                | Tournai                   | 01/01/1900                       | 31/12/9999                     |
| 7542               | Mont-Saint-Aubert        | Tournai                   | 01/01/1900                       | 31/12/9999                     |
| 7543               | Mourcourt                | Tournai                   | 01/01/1900                       | 31/12/9999                     |
| 7548               | Warchin                  | Tournai                   | 01/01/1900                       | 31/12/9999                     |
| 7600               | Péruwelz                 | Péruwelz                  | 01/01/1900                       | 31/12/9999                     |
| 7601               | Roucourt                 | Péruwelz                  | 01/01/1900                       | 31/12/9999                     |
| 7602               | Bury                     | Péruwelz                  | 01/01/1900                       | 31/12/9999                     |
| 7603               | Bon-Secours              | Péruwelz                  | 01/01/1900                       | 31/12/9999                     |
| 7604               | Baugnies                 | Péruwelz                  | 01/01/1900                       | 31/12/9999                     |
| 7604               | Braffe                   | Péruwelz                  | 01/01/1900                       | 31/12/9999                     |
| 7604               | Brasmenil                | Péruwelz                  | 01/01/1900                       | 31/12/9999                     |
| 7604               | Callenelle               | Péruwelz                  | 01/01/1900                       | 31/12/9999                     |
| 7604               | Wasmes-Audemez-Briffoeil | Péruwelz                  | 01/01/1900                       | 31/12/9999                     |
| 7608               | Wiers                    | Péruwelz                  | 01/01/1900                       | 31/12/9999                     |
| 7610               | Rumes                    | Rumes                     | 01/01/1900                       | 31/12/9999                     |
| 7611               | La Glanerie              | Rumes                     | 01/01/1900                       | 31/12/9999                     |
| 7618               | Taintignies              | Rumes                     | 01/01/1900                       | 31/12/9999                     |
| 7620               | Bléharies                | Brunehaut                 | 01/01/1900                       | 31/12/9999                     |
| 7620               | Brunehaut                | Brunehaut                 | 01/01/1900                       | 31/12/9999                     |
| 7620               | Guignies                 | Brunehaut                 | 01/01/1900                       | 31/12/9999                     |
| 7620               | Hollain                  | Brunehaut                 | 01/01/1900                       | 31/12/9999                     |
| 7620               | Jollain-Merlin           | Brunehaut                 | 01/01/1900                       | 31/12/9999                     |
| 7620               | Wez-Velvain              | Brunehaut                 | 01/01/1900                       | 31/12/9999                     |
| 7621               | Lesdain                  | Brunehaut                 | 01/01/1900                       | 31/12/9999                     |
| 7622               | Laplaigne                | Brunehaut                 | 01/01/1900                       | 31/12/9999                     |
| 7623               | Rongy                    | Brunehaut                 | 01/01/1900                       | 31/12/9999                     |
| 7624               | Howardries               | Brunehaut                 | 01/01/1900                       | 31/12/9999                     |
| 7640               | Antoing                  | Antoing                   | 01/01/1900                       | 31/12/9999                     |
| 7640               | Maubray                  | Antoing                   | 01/01/1900                       | 31/12/9999                     |
| 7640               | Péronnes-lez-Antoing     | Antoing                   | 01/01/1900                       | 31/12/9999                     |
| 7641               | Bruyelle                 | Antoing                   | 01/01/1900                       | 31/12/9999                     |
| 7642               | Calonne                  | Antoing                   | 01/01/1900                       | 31/12/9999                     |
| 7643               | Fontenoy                 | Antoing                   | 01/01/1900                       | 31/12/9999                     |
| 7700               | Luigne                   | Mouscron                  | 01/01/1900                       | 31/12/9999                     |
| 7700               | Mouscron                 | Mouscron                  | 01/01/1900                       | 31/12/9999                     |
| 7711               | Dottignies               | Mouscron                  | 01/01/1900                       | 31/12/9999                     |
| 7712               | Herseaux                 | Mouscron                  | 01/01/1900                       | 31/12/9999                     |
| 7730               | Bailleul                 | Estaimpuis                | 01/01/1900                       | 31/12/9999                     |
| 7730               | Estaimbourg              | Estaimpuis                | 01/01/1900                       | 31/12/9999                     |
| 7730               | Estaimpuis               | Estaimpuis                | 01/01/1900                       | 31/12/9999                     |
| 7730               | Evregnies                | Estaimpuis                | 01/01/1900                       | 31/12/9999                     |
| 7730               | Leers-Nord               | Estaimpuis                | 01/01/1900                       | 31/12/9999                     |
| 7730               | Néchin                   | Estaimpuis                | 01/01/1900                       | 31/12/9999                     |
| 7730               | Saint-Léger (Ht.)        | Estaimpuis                | 01/01/1900                       | 31/12/9999                     |
| 7740               | Pecq                     | Pecq                      | 01/01/1900                       | 31/12/9999                     |
| 7740               | Warcoing                 | Pecq                      | 01/01/1900                       | 31/12/9999                     |

| <b>Code Postal</b> | <b>Commune</b>      | <b>Commune principale</b> | <b>Date de début de validité</b> | <b>Date de fin de validité</b> |
|--------------------|---------------------|---------------------------|----------------------------------|--------------------------------|
| 7742               | Hérinnes-lez-Pecq   | Pecq                      | 01/01/1900                       | 31/12/9999                     |
| 7743               | Esquelmes           | Pecq                      | 01/01/1900                       | 31/12/9999                     |
| 7743               | Obigies             | Pecq                      | 01/01/1900                       | 31/12/9999                     |
| 7750               | Amougies            | Mont-de-l'Enclus          | 01/01/1900                       | 31/12/9999                     |
| 7750               | Anseroeul           | Mont-de-l'Enclus          | 01/01/1900                       | 31/12/9999                     |
| 7750               | Mont-de-l'Enclus    | Mont-de-l'Enclus          | 01/01/1900                       | 31/12/9999                     |
| 7750               | Orroir              | Mont-de-l'Enclus          | 01/01/1900                       | 31/12/9999                     |
| 7750               | Russeignies         | Mont-de-l'Enclus          | 01/01/1900                       | 31/12/9999                     |
| 7760               | Celles              | Celles                    | 01/01/1900                       | 31/12/9999                     |
| 7760               | Celles (Ht.)        | Celles                    | 01/01/1900                       | 31/12/9999                     |
| 7760               | Escanaffles         | Celles                    | 01/01/1900                       | 31/12/9999                     |
| 7760               | Molenbaix           | Celles                    | 01/01/1900                       | 31/12/9999                     |
| 7760               | Popuelles           | Celles                    | 01/01/1900                       | 31/12/9999                     |
| 7760               | Pottes              | Celles                    | 01/01/1900                       | 31/12/9999                     |
| 7760               | Velaines            | Celles                    | 01/01/1900                       | 31/12/9999                     |
| 7780               | Comines-Warneton    | Comines-Warneton          | 01/01/1900                       | 31/12/9999                     |
| 7780               | Comines             | Comines-Warneton          | 01/01/1900                       | 31/12/9999                     |
| 7781               | Houthem (Comines)   | Comines-Warneton          | 01/01/1900                       | 31/12/9999                     |
| 7782               | Ploegsteert         | Comines-Warneton          | 01/01/1900                       | 31/12/9999                     |
| 7783               | Bizet               | Comines-Warneton          | 01/01/1900                       | 31/12/9999                     |
| 7784               | Bas-Warneton        | Comines-Warneton          | 01/01/1900                       | 31/12/9999                     |
| 7784               | Warneton            | Comines-Warneton          | 01/01/1900                       | 31/12/9999                     |
| 7800               | Ath                 | Ath                       | 01/01/1900                       | 31/12/9999                     |
| 7800               | Lanquesaint         | Ath                       | 01/01/1900                       | 31/12/9999                     |
| 7801               | Irchonwelz          | Ath                       | 01/01/1900                       | 31/12/9999                     |
| 7802               | Ormeignies          | Ath                       | 01/01/1900                       | 31/12/9999                     |
| 7803               | Bouvignies          | Ath                       | 01/01/1900                       | 31/12/9999                     |
| 7804               | Ostiches            | Ath                       | 01/01/1900                       | 31/12/9999                     |
| 7804               | Rebaix              | Ath                       | 01/01/1900                       | 31/12/9999                     |
| 7810               | Maffle              | Ath                       | 01/01/1900                       | 31/12/9999                     |
| 7811               | Arbre (Ht.)         | Ath                       | 01/01/1900                       | 31/12/9999                     |
| 7812               | Houtaing            | Ath                       | 01/01/1900                       | 31/12/9999                     |
| 7812               | Ligne               | Ath                       | 01/01/1900                       | 31/12/9999                     |
| 7812               | Mainvault           | Ath                       | 01/01/1900                       | 31/12/9999                     |
| 7812               | Moulbaix            | Ath                       | 01/01/1900                       | 31/12/9999                     |
| 7812               | Villers-Notre-Dame  | Ath                       | 01/01/1900                       | 31/12/9999                     |
| 7812               | Villers-Saint-Amand | Ath                       | 01/01/1900                       | 31/12/9999                     |
| 7822               | Ghislenghien        | Ath                       | 01/01/1900                       | 31/12/9999                     |
| 7822               | Isières             | Ath                       | 01/01/1900                       | 31/12/9999                     |
| 7822               | Meslin-l'Evêque     | Ath                       | 01/01/1900                       | 31/12/9999                     |
| 7823               | Gibecq              | Ath                       | 01/01/1900                       | 31/12/9999                     |
| 7830               | Bassilly            | Silly                     | 01/01/1900                       | 31/12/9999                     |
| 7830               | Fouleng             | Silly                     | 01/01/1900                       | 31/12/9999                     |
| 7830               | Gondregnies         | Silly                     | 01/01/1900                       | 31/12/9999                     |
| 7830               | Graty               | Silly                     | 01/01/1900                       | 31/12/9999                     |
| 7830               | Hellebecq           | Silly                     | 01/01/1900                       | 31/12/9999                     |
| 7830               | Hoves (Ht.)         | Silly                     | 01/01/1900                       | 31/12/9999                     |
| 7830               | Silly               | Silly                     | 01/01/1900                       | 31/12/9999                     |
| 7830               | Thoricourt          | Silly                     | 01/01/1900                       | 31/12/9999                     |
| 7850               | Enghien             | Enghien                   | 01/01/1900                       | 31/12/9999                     |
| 7850               | Marcq               | Enghien                   | 01/01/1900                       | 31/12/9999                     |
| 7850               | Petit-Enghien       | Enghien                   | 01/01/1900                       | 31/12/9999                     |
| 7860               | Lessines            | Lessines                  | 01/01/1900                       | 31/12/9999                     |
| 7861               | Papignies           | Lessines                  | 01/01/1900                       | 31/12/9999                     |

| <b>Code Postal</b> | <b>Commune</b>        | <b>Commune principale</b> | <b>Date de début de validité</b> | <b>Date de fin de validité</b> |
|--------------------|-----------------------|---------------------------|----------------------------------|--------------------------------|
| 7861               | Wannebecq             | Lessines                  | 01/01/1900                       | 31/12/9999                     |
| 7862               | Ogy                   | Lessines                  | 01/01/1900                       | 31/12/9999                     |
| 7863               | Ghoy                  | Lessines                  | 01/01/1900                       | 31/12/9999                     |
| 7864               | Deux-Acren            | Lessines                  | 01/01/1900                       | 31/12/9999                     |
| 7866               | Bois-de-Lessines      | Lessines                  | 01/01/1900                       | 31/12/9999                     |
| 7866               | Ollignies             | Lessines                  | 01/01/1900                       | 31/12/9999                     |
| 7870               | Bauffe                | Lens                      | 01/01/1900                       | 31/12/9999                     |
| 7870               | Cambron-Saint-Vincent | Lens                      | 01/01/1900                       | 31/12/9999                     |
| 7870               | Lens                  | Lens                      | 01/01/1900                       | 31/12/9999                     |
| 7870               | Lombise               | Lens                      | 01/01/1900                       | 31/12/9999                     |
| 7870               | Montignies-lez-Lens   | Lens                      | 01/01/1900                       | 31/12/9999                     |
| 7880               | Flobecq               | Flobecq                   | 01/01/1900                       | 31/12/9999                     |
| 7890               | Ellezelles            | Ellezelles                | 01/01/1900                       | 31/12/9999                     |
| 7890               | Lahamaide             | Ellezelles                | 01/01/1900                       | 31/12/9999                     |
| 7890               | Wodecq                | Ellezelles                | 01/01/1900                       | 31/12/9999                     |
| 7900               | Grandmetz             | Leuze-en-Hainaut          | 01/01/1900                       | 31/12/9999                     |
| 7900               | Leuze-en-Hainaut      | Leuze-en-Hainaut          | 01/01/1900                       | 31/12/9999                     |
| 7901               | Thieulain             | Leuze-en-Hainaut          | 01/01/1900                       | 31/12/9999                     |
| 7903               | Blicquy               | Leuze-en-Hainaut          | 01/01/1900                       | 31/12/9999                     |
| 7903               | Chapelle-à-Oie        | Leuze-en-Hainaut          | 01/01/1900                       | 31/12/9999                     |
| 7903               | Chapelle-à-Wattines   | Leuze-en-Hainaut          | 01/01/1900                       | 31/12/9999                     |
| 7904               | Pipaix                | Leuze-en-Hainaut          | 01/01/1900                       | 31/12/9999                     |
| 7904               | Tourpes               | Leuze-en-Hainaut          | 01/01/1900                       | 31/12/9999                     |
| 7904               | Willaupuis            | Leuze-en-Hainaut          | 01/01/1900                       | 31/12/9999                     |
| 7906               | Gallaix               | Leuze-en-Hainaut          | 01/01/1900                       | 31/12/9999                     |
| 7910               | Anvaing               | Frasnes-lez-Anvaing       | 01/01/1900                       | 31/12/9999                     |
| 7910               | Arc-Aimières          | Frasnes-lez-Anvaing       | 01/01/1900                       | 31/12/9999                     |
| 7910               | Arc-Wattripont        | Frasnes-lez-Anvaing       | 01/01/1900                       | 31/12/9999                     |
| 7910               | Cordes                | Frasnes-lez-Anvaing       | 01/01/1900                       | 31/12/9999                     |
| 7910               | Ellignies-lez-Frasnes | Frasnes-lez-Anvaing       | 01/01/1900                       | 31/12/9999                     |
| 7910               | Forest (Ht.)          | Frasnes-lez-Anvaing       | 01/01/1900                       | 31/12/9999                     |
| 7910               | Frasnes-lez-Anvaing   | Frasnes-lez-Anvaing       | 01/01/1900                       | 31/12/9999                     |
| 7910               | Wattripont            | Frasnes-lez-Anvaing       | 01/01/1900                       | 31/12/9999                     |
| 7911               | Buissenal             | Frasnes-lez-Anvaing       | 01/01/1900                       | 31/12/9999                     |
| 7911               | Frasnes-lez-Buissenal | Frasnes-lez-Anvaing       | 01/01/1900                       | 31/12/9999                     |
| 7911               | Hacquegnies           | Frasnes-lez-Anvaing       | 01/01/1900                       | 31/12/9999                     |
| 7911               | Herquegies            | Frasnes-lez-Anvaing       | 01/01/1900                       | 31/12/9999                     |
| 7911               | Montroeuil-au-Bois    | Frasnes-lez-Anvaing       | 01/01/1900                       | 31/12/9999                     |
| 7911               | Moustier (Ht.)        | Frasnes-lez-Anvaing       | 01/01/1900                       | 31/12/9999                     |
| 7911               | Oeudeghien            | Frasnes-lez-Anvaing       | 01/01/1900                       | 31/12/9999                     |
| 7912               | Dergneau              | Frasnes-lez-Anvaing       | 01/01/1900                       | 31/12/9999                     |
| 7912               | Saint-Sauveur         | Frasnes-lez-Anvaing       | 01/01/1900                       | 31/12/9999                     |
| 7940               | Brugelette            | Brugelette                | 01/01/1900                       | 31/12/9999                     |
| 7940               | Cambron-Casteau       | Brugelette                | 01/01/1900                       | 31/12/9999                     |
| 7941               | Attre                 | Brugelette                | 01/01/1900                       | 31/12/9999                     |
| 7942               | Mévergnies-lez-Lens   | Brugelette                | 01/01/1900                       | 31/12/9999                     |
| 7943               | Gages                 | Brugelette                | 01/01/1900                       | 31/12/9999                     |
| 7950               | Chièvres              | Chièvres                  | 01/01/1900                       | 31/12/9999                     |
| 7950               | Grosage               | Chièvres                  | 01/01/1900                       | 31/12/9999                     |
| 7950               | Huissignies           | Chièvres                  | 01/01/1900                       | 31/12/9999                     |
| 7950               | Ladeuze               | Chièvres                  | 01/01/1900                       | 31/12/9999                     |
| 7950               | Tongre-Saint-Martin   | Chièvres                  | 01/01/1900                       | 31/12/9999                     |
| 7951               | Tongre-Notre-Dame     | Chièvres                  | 01/01/1900                       | 31/12/9999                     |
| 7970               | Beloeil               | Beloeil                   | 01/01/1900                       | 31/12/9999                     |



| <b>Code Postal</b> | <b>Commune</b>             | <b>Commune principale</b> | <b>Date de début de validité</b> | <b>Date de fin de validité</b> |
|--------------------|----------------------------|---------------------------|----------------------------------|--------------------------------|
| 7971               | Basècles                   | Beloeil                   | 01/01/1900                       | 31/12/9999                     |
| 7971               | Ramegnies                  | Beloeil                   | 01/01/1900                       | 31/12/9999                     |
| 7971               | Thumaide                   | Beloeil                   | 01/01/1900                       | 31/12/9999                     |
| 7971               | Wadelincourt               | Beloeil                   | 01/01/1900                       | 31/12/9999                     |
| 7972               | Aubechies                  | Beloeil                   | 01/01/1900                       | 31/12/9999                     |
| 7972               | Ellignies-Sainte-Anne      | Beloeil                   | 01/01/1900                       | 31/12/9999                     |
| 7972               | Quevaucamps                | Beloeil                   | 01/01/1900                       | 31/12/9999                     |
| 7973               | Grandglise                 | Beloeil                   | 01/01/1900                       | 31/12/9999                     |
| 7973               | Stambruges                 | Beloeil                   | 01/01/1900                       | 31/12/9999                     |
| 8000               | Bruges                     | Bruges                    | 01/01/1900                       | 31/12/9999                     |
| 8000               | Koolkerke                  | Bruges                    | 01/01/1900                       | 31/12/9999                     |
| 8020               | Hertsberge                 | Oostkamp                  | 01/01/1900                       | 31/12/9999                     |
| 8020               | Oostkamp                   | Oostkamp                  | 01/01/1900                       | 31/12/9999                     |
| 8020               | Ruddervoorde               | Oostkamp                  | 01/01/1900                       | 31/12/9999                     |
| 8020               | Waardamme                  | Oostkamp                  | 01/01/1900                       | 31/12/9999                     |
| 8200               | Sint-Andries               | Bruges                    | 01/01/1900                       | 31/12/9999                     |
| 8200               | Sint-Michiels              | Bruges                    | 01/01/1900                       | 31/12/9999                     |
| 8210               | Loppem                     | Zedelgem                  | 01/01/1900                       | 31/12/9999                     |
| 8210               | Veldegem                   | Zedelgem                  | 01/01/1900                       | 31/12/9999                     |
| 8210               | Zedelgem                   | Zedelgem                  | 01/01/1900                       | 31/12/9999                     |
| 8211               | Aatrijke                   | Zedelgem                  | 01/01/1900                       | 31/12/9999                     |
| 8300               | Knokke                     | Knokke-Heist              | 01/01/1900                       | 31/12/9999                     |
| 8300               | Knokke-Heist               | Knokke-Heist              | 01/01/1900                       | 31/12/9999                     |
| 8300               | Westkapelle                | Knokke-Heist              | 01/01/1900                       | 31/12/9999                     |
| 8301               | Heist-aan-Zee              | Knokke-Heist              | 01/01/1900                       | 31/12/9999                     |
| 8301               | Ramskapelle (Knokke-Heist) | Knokke-Heist              | 01/01/1900                       | 31/12/9999                     |
| 8310               | Assebroek                  | Bruges                    | 01/01/1900                       | 31/12/9999                     |
| 8310               | Sint-Kruis (Brugge)        | Bruges                    | 01/01/1900                       | 31/12/9999                     |
| 8340               | Damme                      | Damme                     | 01/01/1900                       | 31/12/9999                     |
| 8340               | Hoeke                      | Damme                     | 01/01/1900                       | 31/12/9999                     |
| 8340               | Lapscheure                 | Damme                     | 01/01/1900                       | 31/12/9999                     |
| 8340               | Moerkerke                  | Damme                     | 01/01/1900                       | 31/12/9999                     |
| 8340               | Oostkerke (Damme)          | Damme                     | 01/01/1900                       | 31/12/9999                     |
| 8340               | Sijsele                    | Damme                     | 01/01/1900                       | 31/12/9999                     |
| 8370               | Blankenberge               | Blankenberge              | 01/01/1900                       | 31/12/9999                     |
| 8370               | Uitkerke                   | Blankenberge              | 01/01/1900                       | 31/12/9999                     |
| 8377               | Houtave                    | Zuienkerke                | 01/01/1900                       | 31/12/9999                     |
| 8377               | Meetkerke                  | Zuienkerke                | 01/01/1900                       | 31/12/9999                     |
| 8377               | Nieuwmunster               | Zuienkerke                | 01/01/1900                       | 31/12/9999                     |
| 8377               | Zuienkerke                 | Zuienkerke                | 01/01/1900                       | 31/12/9999                     |
| 8380               | Dudzele                    | Bruges                    | 01/01/1900                       | 31/12/9999                     |
| 8380               | Lissewege                  | Bruges                    | 01/01/1900                       | 31/12/9999                     |
| 8380               | Zeebrugge                  | Bruges                    | 01/01/1900                       | 31/12/9999                     |
| 8400               | Ostende                    | Ostende                   | 01/01/1900                       | 31/12/9999                     |
| 8400               | Stene                      | Ostende                   | 01/01/1900                       | 31/12/9999                     |
| 8400               | Zandvoorde (Oostende)      | Ostende                   | 01/01/1900                       | 31/12/9999                     |
| 8420               | De Haan                    | De Haan                   | 01/01/1900                       | 31/12/9999                     |
| 8420               | Klemskerke                 | De Haan                   | 01/01/1900                       | 31/12/9999                     |
| 8420               | Wenduine                   | De Haan                   | 01/01/1900                       | 31/12/9999                     |
| 8421               | Vlissegem                  | De Haan                   | 01/01/1900                       | 31/12/9999                     |
| 8430               | Middelkerke                | Middelkerke               | 01/01/1900                       | 31/12/9999                     |
| 8431               | Wilskerke                  | Middelkerke               | 01/01/1900                       | 31/12/9999                     |
| 8432               | Leffinge                   | Middelkerke               | 01/01/1900                       | 31/12/9999                     |
| 8433               | Mannekensvere              | Middelkerke               | 01/01/1900                       | 31/12/9999                     |

| <b>Code Postal</b> | <b>Commune</b>                | <b>Commune principale</b> | <b>Date de début de validité</b> | <b>Date de fin de validité</b> |
|--------------------|-------------------------------|---------------------------|----------------------------------|--------------------------------|
| 8433               | Schore                        | Middelkerke               | 01/01/1900                       | 31/12/9999                     |
| 8433               | Sint-Pieters-Kapelle (W.-VL.) | Middelkerke               | 01/01/1900                       | 31/12/9999                     |
| 8433               | Slijpe                        | Middelkerke               | 01/01/1900                       | 31/12/9999                     |
| 8433               | Spermalie                     | Middelkerke               | 01/01/1900                       | 31/12/9999                     |
| 8434               | Lombardsijde                  | Middelkerke               | 01/01/1900                       | 31/12/9999                     |
| 8434               | Westende                      | Middelkerke               | 01/01/1900                       | 31/12/9999                     |
| 8450               | Bredene                       | Bredene                   | 01/01/1900                       | 31/12/9999                     |
| 8460               | Ettelgem                      | Oudenburg                 | 01/01/1900                       | 31/12/9999                     |
| 8460               | Oudenburg                     | Oudenburg                 | 01/01/1900                       | 31/12/9999                     |
| 8460               | Roksem                        | Oudenburg                 | 01/01/1900                       | 31/12/9999                     |
| 8460               | Westkerke                     | Oudenburg                 | 01/01/1900                       | 31/12/9999                     |
| 8470               | Gistel                        | Gistel                    | 01/01/1900                       | 31/12/9999                     |
| 8470               | Moere                         | Gistel                    | 01/01/1900                       | 31/12/9999                     |
| 8470               | Snaaskerke                    | Gistel                    | 01/01/1900                       | 31/12/9999                     |
| 8470               | Zevokote                      | Gistel                    | 01/01/1900                       | 31/12/9999                     |
| 8480               | Bekegem                       | Ichtegem                  | 01/01/1900                       | 31/12/9999                     |
| 8480               | Eernegem                      | Ichtegem                  | 01/01/1900                       | 31/12/9999                     |
| 8480               | Ichtegem                      | Ichtegem                  | 01/01/1900                       | 31/12/9999                     |
| 8490               | Jabbeke                       | Jabbeke                   | 01/01/1900                       | 31/12/9999                     |
| 8490               | Snellegem                     | Jabbeke                   | 01/01/1900                       | 31/12/9999                     |
| 8490               | Stalhille                     | Jabbeke                   | 01/01/1900                       | 31/12/9999                     |
| 8490               | Varsenare                     | Jabbeke                   | 01/01/1900                       | 31/12/9999                     |
| 8490               | Zerkegem                      | Jabbeke                   | 01/01/1900                       | 31/12/9999                     |
| 8500               | Courtrai                      | Courtrai                  | 01/01/1900                       | 31/12/9999                     |
| 8501               | Bissegem                      | Courtrai                  | 01/01/1900                       | 31/12/9999                     |
| 8501               | Heule                         | Courtrai                  | 01/01/1900                       | 31/12/9999                     |
| 8510               | Bellegem                      | Courtrai                  | 01/01/1900                       | 31/12/9999                     |
| 8510               | Kooigem                       | Courtrai                  | 01/01/1900                       | 31/12/9999                     |
| 8510               | Marke (Kortrijk)              | Courtrai                  | 01/01/1900                       | 31/12/9999                     |
| 8510               | Rollegem                      | Courtrai                  | 01/01/1900                       | 31/12/9999                     |
| 8511               | Aalbeke                       | Courtrai                  | 01/01/1900                       | 31/12/9999                     |
| 8520               | Kuurne                        | Kuurne                    | 01/01/1900                       | 31/12/9999                     |
| 8530               | Harelbeke                     | Harelbeke                 | 01/01/1900                       | 31/12/9999                     |
| 8531               | Bavikhove                     | Harelbeke                 | 01/01/1900                       | 31/12/9999                     |
| 8531               | Hulste                        | Harelbeke                 | 01/01/1900                       | 31/12/9999                     |
| 8540               | Deerlijk                      | Deerlijk                  | 01/01/1900                       | 31/12/9999                     |
| 8550               | Zwevegem                      | Zwevegem                  | 01/01/1900                       | 31/12/9999                     |
| 8551               | Heestert                      | Zwevegem                  | 01/01/1900                       | 31/12/9999                     |
| 8552               | Moen                          | Zwevegem                  | 01/01/1900                       | 31/12/9999                     |
| 8553               | Otegem                        | Zwevegem                  | 01/01/1900                       | 31/12/9999                     |
| 8554               | Sint-Denijs                   | Zwevegem                  | 01/01/1900                       | 31/12/9999                     |
| 8560               | Gullegem                      | Wevelgem                  | 01/01/1900                       | 31/12/9999                     |
| 8560               | Moorsele                      | Wevelgem                  | 01/01/1900                       | 31/12/9999                     |
| 8560               | Wevelgem                      | Wevelgem                  | 01/01/1900                       | 31/12/9999                     |
| 8570               | Anzegem                       | Anzegem                   | 01/01/1900                       | 31/12/9999                     |
| 8570               | Gijzelbrechtegem              | Anzegem                   | 01/01/1900                       | 31/12/9999                     |
| 8570               | Ingoogem                      | Anzegem                   | 01/01/1900                       | 31/12/9999                     |
| 8570               | Vichte                        | Anzegem                   | 01/01/1900                       | 31/12/9999                     |
| 8572               | Kaster                        | Anzegem                   | 01/01/1900                       | 31/12/9999                     |
| 8573               | Tiegem                        | Anzegem                   | 01/01/1900                       | 31/12/9999                     |
| 8580               | Avelgem                       | Avelgem                   | 01/01/1900                       | 31/12/9999                     |
| 8581               | Kerkhove                      | Avelgem                   | 01/01/1900                       | 31/12/9999                     |
| 8581               | Waarmaarde                    | Avelgem                   | 01/01/1900                       | 31/12/9999                     |
| 8582               | Outrijve                      | Avelgem                   | 01/01/1900                       | 31/12/9999                     |

| <b>Code Postal</b> | <b>Commune</b>           | <b>Commune principale</b> | <b>Date de début de validité</b> | <b>Date de fin de validité</b> |
|--------------------|--------------------------|---------------------------|----------------------------------|--------------------------------|
| 8583               | Bossuit                  | Avelgem                   | 01/01/1900                       | 31/12/9999                     |
| 8587               | Espierres                | Espierres-Helchin         | 01/01/1900                       | 31/12/9999                     |
| 8587               | Espierres-Helchin        | Espierres-Helchin         | 01/01/1900                       | 31/12/9999                     |
| 8587               | Helchin                  | Espierres-Helchin         | 01/01/1900                       | 31/12/9999                     |
| 8600               | Beerst                   | Dixmude                   | 01/01/1900                       | 31/12/9999                     |
| 8600               | Dixmude                  | Dixmude                   | 01/01/1900                       | 31/12/9999                     |
| 8600               | Driekapellen             | Dixmude                   | 01/01/1900                       | 31/12/9999                     |
| 8600               | Esen                     | Dixmude                   | 01/01/1900                       | 31/12/9999                     |
| 8600               | Kaaskerke                | Dixmude                   | 01/01/1900                       | 31/12/9999                     |
| 8600               | Keiem                    | Dixmude                   | 01/01/1900                       | 31/12/9999                     |
| 8600               | Lampernisse              | Dixmude                   | 01/01/1900                       | 31/12/9999                     |
| 8600               | Leke                     | Dixmude                   | 01/01/1900                       | 31/12/9999                     |
| 8600               | Nieuwkapelle             | Dixmude                   | 01/01/1900                       | 31/12/9999                     |
| 8600               | Oostkerke (Diksmuide)    | Dixmude                   | 01/01/1900                       | 31/12/9999                     |
| 8600               | Oudekapelle              | Dixmude                   | 01/01/1900                       | 31/12/9999                     |
| 8600               | Pervijze                 | Dixmude                   | 01/01/1900                       | 31/12/9999                     |
| 8600               | Sint-Jacobs-Kapelle      | Dixmude                   | 01/01/1900                       | 31/12/9999                     |
| 8600               | Stuivekenskerke          | Dixmude                   | 01/01/1900                       | 31/12/9999                     |
| 8600               | Vladslo                  | Dixmude                   | 01/01/1900                       | 31/12/9999                     |
| 8600               | Woumen                   | Dixmude                   | 01/01/1900                       | 31/12/9999                     |
| 8610               | Handzame                 | Kortemark                 | 01/01/1900                       | 31/12/9999                     |
| 8610               | Kortemark                | Kortemark                 | 01/01/1900                       | 31/12/9999                     |
| 8610               | Werken                   | Kortemark                 | 01/01/1900                       | 31/12/9999                     |
| 8610               | Zarren                   | Kortemark                 | 01/01/1900                       | 31/12/9999                     |
| 8610               | Zarren-Werken            | Kortemark                 | 01/01/1900                       | 31/12/2008                     |
| 8620               | Nieuport                 | Nieuport                  | 01/01/1900                       | 31/12/9999                     |
| 8620               | Ramskapelle (Nieuwpoort) | Nieuport                  | 01/01/1900                       | 31/12/9999                     |
| 8620               | Sint-Joris (Nieuwpoort)  | Nieuport                  | 01/01/1900                       | 31/12/9999                     |
| 8630               | Avekapelle               | Furnes                    | 01/01/1900                       | 31/12/9999                     |
| 8630               | Beauvoorde               | Furnes                    | 01/01/1900                       | 31/12/9999                     |
| 8630               | Booitshoeke              | Furnes                    | 01/01/1900                       | 31/12/9999                     |
| 8630               | Bulskamp                 | Furnes                    | 01/01/1900                       | 31/12/9999                     |
| 8630               | De Moeren                | Furnes                    | 01/01/1900                       | 31/12/9999                     |
| 8630               | Eggewaartskapelle        | Furnes                    | 01/01/1900                       | 31/12/9999                     |
| 8630               | Furnes                   | Furnes                    | 01/01/1900                       | 31/12/9999                     |
| 8630               | Houtem (W.-VI.)          | Furnes                    | 01/01/1900                       | 31/12/9999                     |
| 8630               | Steenkerke (W.-VI.)      | Furnes                    | 01/01/1900                       | 31/12/9999                     |
| 8630               | Vinkem                   | Furnes                    | 01/01/1900                       | 31/12/9999                     |
| 8630               | Wulveringem              | Furnes                    | 01/01/1900                       | 31/12/9999                     |
| 8630               | Zoutenaai                | Furnes                    | 01/01/1900                       | 31/12/9999                     |
| 8640               | Oostvleteren             | Vleteren                  | 01/01/1900                       | 31/12/9999                     |
| 8640               | Vleteren                 | Vleteren                  | 01/01/1900                       | 31/12/9999                     |
| 8640               | Westvleteren             | Vleteren                  | 01/01/1900                       | 31/12/9999                     |
| 8640               | Woesten                  | Vleteren                  | 01/01/1900                       | 31/12/9999                     |
| 8647               | Lo                       | Lo-Reninge                | 01/01/1900                       | 31/12/9999                     |
| 8647               | Lo-Reninge               | Lo-Reninge                | 01/01/1900                       | 31/12/9999                     |
| 8647               | Noordschote              | Lo-Reninge                | 01/01/1900                       | 31/12/9999                     |
| 8647               | Pollinkhove              | Lo-Reninge                | 01/01/1900                       | 31/12/9999                     |
| 8647               | Reninge                  | Lo-Reninge                | 01/01/1900                       | 31/12/9999                     |
| 8650               | Houthulst                | Houthulst                 | 01/01/1900                       | 31/12/9999                     |
| 8650               | Klerken                  | Houthulst                 | 01/01/1900                       | 31/12/9999                     |
| 8650               | Merkem                   | Houthulst                 | 01/01/1900                       | 31/12/9999                     |
| 8660               | Adinkerke                | La Panne                  | 01/01/1900                       | 31/12/9999                     |
| 8660               | La Panne                 | La Panne                  | 01/01/1900                       | 31/12/9999                     |

| <b>Code Postal</b> | <b>Commune</b>        | <b>Commune principale</b> | <b>Date de début de validité</b> | <b>Date de fin de validité</b> |
|--------------------|-----------------------|---------------------------|----------------------------------|--------------------------------|
| 8670               | Koksijde              | Koksijde                  | 01/01/1900                       | 31/12/9999                     |
| 8670               | Oostduinkerke         | Koksijde                  | 01/01/1900                       | 31/12/9999                     |
| 8670               | Wulpen                | Koksijde                  | 01/01/1900                       | 31/12/9999                     |
| 8680               | Bovekerke             | Koekelare                 | 01/01/1900                       | 31/12/9999                     |
| 8680               | Koekelare             | Koekelare                 | 01/01/1900                       | 31/12/9999                     |
| 8680               | Zande                 | Koekelare                 | 01/01/1900                       | 31/12/9999                     |
| 8690               | Alveringem            | Alveringem                | 01/01/1900                       | 31/12/9999                     |
| 8690               | Hoogstade             | Alveringem                | 01/01/1900                       | 31/12/9999                     |
| 8690               | Oeren                 | Alveringem                | 01/01/1900                       | 31/12/9999                     |
| 8690               | Sint-Rijkers          | Alveringem                | 01/01/1900                       | 31/12/9999                     |
| 8691               | Beveren-aan-den-Ijzer | Alveringem                | 01/01/1900                       | 31/12/9999                     |
| 8691               | Gijverinkhove         | Alveringem                | 01/01/1900                       | 31/12/9999                     |
| 8691               | Izenberge             | Alveringem                | 01/01/1900                       | 31/12/9999                     |
| 8691               | Leisele               | Alveringem                | 01/01/1900                       | 31/12/9999                     |
| 8691               | Stavele               | Alveringem                | 01/01/1900                       | 31/12/9999                     |
| 8700               | Aarsele               | Tielt                     | 01/01/1900                       | 31/12/9999                     |
| 8700               | Kanegem               | Tielt                     | 01/01/1900                       | 31/12/9999                     |
| 8700               | Schuijerskapelle      | Tielt                     | 01/01/1900                       | 31/12/9999                     |
| 8700               | Tielt                 | Tielt                     | 01/01/1900                       | 31/12/9999                     |
| 8710               | Ooigem                | Wielsbeke                 | 01/01/1900                       | 31/12/9999                     |
| 8710               | Sint-Baafs-Vijve      | Wielsbeke                 | 01/01/1900                       | 31/12/9999                     |
| 8710               | Wielsbeke             | Wielsbeke                 | 01/01/1900                       | 31/12/9999                     |
| 8720               | Dentergem             | Dentergem                 | 01/01/1900                       | 31/12/9999                     |
| 8720               | Markegem              | Dentergem                 | 01/01/1900                       | 31/12/9999                     |
| 8720               | Oeselgem              | Dentergem                 | 01/01/1900                       | 31/12/9999                     |
| 8720               | Wakken                | Dentergem                 | 01/01/1900                       | 31/12/9999                     |
| 8730               | Beernem               | Beernem                   | 01/01/1900                       | 31/12/9999                     |
| 8730               | Oedelem               | Beernem                   | 01/01/1900                       | 31/12/9999                     |
| 8730               | Sint-Joris (Beernem)  | Beernem                   | 01/01/1900                       | 31/12/9999                     |
| 8740               | Egem                  | Pittem                    | 01/01/1900                       | 31/12/9999                     |
| 8740               | Pittem                | Pittem                    | 01/01/1900                       | 31/12/9999                     |
| 8750               | Wingene               | Wingene                   | 01/01/1900                       | 31/12/9999                     |
| 8750               | Zwevezele             | Wingene                   | 01/01/1900                       | 31/12/9999                     |
| 8755               | Ruiselede             | Ruiselede                 | 01/01/1900                       | 31/12/9999                     |
| 8760               | Meulebeke             | Meulebeke                 | 01/01/1900                       | 31/12/9999                     |
| 8770               | Ingelmunster          | Ingelmunster              | 01/01/1900                       | 31/12/9999                     |
| 8780               | Oostrozebeke          | Oostrozebeke              | 01/01/1900                       | 31/12/9999                     |
| 8790               | Waregem               | Waregem                   | 01/01/1900                       | 31/12/9999                     |
| 8791               | Beveren (Leie)        | Waregem                   | 01/01/1900                       | 31/12/9999                     |
| 8792               | Desselgem             | Waregem                   | 01/01/1900                       | 31/12/9999                     |
| 8793               | Sint-Eloois-Vijve     | Waregem                   | 01/01/1900                       | 31/12/9999                     |
| 8800               | Beveren (Roeselare)   | Roulers                   | 01/01/1900                       | 31/12/9999                     |
| 8800               | Oekene                | Roulers                   | 01/01/1900                       | 31/12/9999                     |
| 8800               | Roulers               | Roulers                   | 01/01/1900                       | 31/12/9999                     |
| 8800               | Rumbeke               | Roulers                   | 01/01/1900                       | 31/12/9999                     |
| 8810               | Lichtervelde          | Lichtervelde              | 01/01/1900                       | 31/12/9999                     |
| 8820               | Torhout               | Torhout                   | 01/01/1900                       | 31/12/9999                     |
| 8830               | Gits                  | Hooglede                  | 01/01/1900                       | 31/12/9999                     |
| 8830               | Hooglede              | Hooglede                  | 01/01/1900                       | 31/12/9999                     |
| 8840               | Oostnieuwkerke        | Staden                    | 01/01/1900                       | 31/12/9999                     |
| 8840               | Staden                | Staden                    | 01/01/1900                       | 31/12/9999                     |
| 8840               | Westrozebeke          | Staden                    | 01/01/1900                       | 31/12/9999                     |
| 8850               | Ardoonie              | Ardoonie                  | 01/01/1900                       | 31/12/9999                     |
| 8851               | Koolskamp             | Ardoonie                  | 01/01/1900                       | 31/12/9999                     |

| <b>Code Postal</b> | <b>Commune</b>         | <b>Commune principale</b> | <b>Date de début de validité</b> | <b>Date de fin de validité</b> |
|--------------------|------------------------|---------------------------|----------------------------------|--------------------------------|
| 8860               | Lendeledede            | Lendeledede               | 01/01/1900                       | 31/12/9999                     |
| 8870               | Emelgem                | Izegem                    | 01/01/1900                       | 31/12/9999                     |
| 8870               | Izegem                 | Izegem                    | 01/01/1900                       | 31/12/9999                     |
| 8870               | Kachtem                | Izegem                    | 01/01/1900                       | 31/12/9999                     |
| 8880               | Ledegem                | Ledegem                   | 01/01/1900                       | 31/12/9999                     |
| 8880               | Rollegem-Kapelle       | Ledegem                   | 01/01/1900                       | 31/12/9999                     |
| 8880               | Sint-Eloois-Winkel     | Ledegem                   | 01/01/1900                       | 31/12/9999                     |
| 8890               | Dadizele               | Moorslede                 | 01/01/1900                       | 31/12/9999                     |
| 8890               | Moorslede              | Moorslede                 | 01/01/1900                       | 31/12/9999                     |
| 8900               | Brielen                | Ypres                     | 01/01/1900                       | 31/12/9999                     |
| 8900               | Dikkebus               | Ypres                     | 01/01/1900                       | 31/12/9999                     |
| 8900               | Sint-Jan               | Ypres                     | 01/01/1900                       | 31/12/9999                     |
| 8900               | Ypres                  | Ypres                     | 01/01/1900                       | 31/12/9999                     |
| 8902               | Hollebeke              | Ypres                     | 01/01/1900                       | 31/12/9999                     |
| 8902               | Voormezele             | Ypres                     | 01/01/1900                       | 31/12/9999                     |
| 8902               | Zillebeke              | Ypres                     | 01/01/1900                       | 31/12/9999                     |
| 8904               | Boezinge               | Ypres                     | 01/01/1900                       | 31/12/9999                     |
| 8904               | Zuidschote             | Ypres                     | 01/01/1900                       | 31/12/9999                     |
| 8906               | Elverdinge             | Ypres                     | 01/01/1900                       | 31/12/9999                     |
| 8908               | Vlamertinge            | Ypres                     | 01/01/1900                       | 31/12/9999                     |
| 8920               | Bikschote              | Langemark-Poelkapelle     | 01/01/1900                       | 31/12/9999                     |
| 8920               | Langemark              | Langemark-Poelkapelle     | 01/01/1900                       | 31/12/9999                     |
| 8920               | Langemark-Poelkapelle  | Langemark-Poelkapelle     | 01/01/1900                       | 31/12/9999                     |
| 8920               | Poelkapelle            | Langemark-Poelkapelle     | 01/01/1900                       | 31/12/9999                     |
| 8930               | Lauwe                  | Menin                     | 01/01/1900                       | 31/12/9999                     |
| 8930               | Menin                  | Menin                     | 01/01/1900                       | 31/12/9999                     |
| 8930               | Rekkem                 | Menin                     | 01/01/1900                       | 31/12/9999                     |
| 8940               | Geluwe                 | Wervik                    | 01/01/1900                       | 31/12/9999                     |
| 8940               | Wervik                 | Wervik                    | 01/01/1900                       | 31/12/9999                     |
| 8950               | Heuvelland             | Heuvelland                | 01/01/1900                       | 31/12/9999                     |
| 8950               | Nieuwkerke             | Heuvelland                | 01/01/1900                       | 31/12/9999                     |
| 8951               | Dranouter              | Heuvelland                | 01/01/1900                       | 31/12/9999                     |
| 8952               | Wulvergem              | Heuvelland                | 01/01/1900                       | 31/12/9999                     |
| 8953               | Wijtschate             | Heuvelland                | 01/01/1900                       | 31/12/9999                     |
| 8954               | Westouter              | Heuvelland                | 01/01/1900                       | 31/12/9999                     |
| 8956               | Kemmel                 | Heuvelland                | 01/01/1900                       | 31/12/9999                     |
| 8957               | Messines               | Messines                  | 01/01/1900                       | 31/12/9999                     |
| 8958               | Loker                  | Heuvelland                | 01/01/1900                       | 31/12/9999                     |
| 8970               | Poperinge              | Poperinge                 | 01/01/1900                       | 31/12/9999                     |
| 8970               | Reningelst             | Poperinge                 | 01/01/1900                       | 31/12/9999                     |
| 8972               | Krombeke               | Poperinge                 | 01/01/1900                       | 31/12/9999                     |
| 8972               | Proven                 | Poperinge                 | 01/01/1900                       | 31/12/9999                     |
| 8972               | Roesbrugge-Haringe     | Poperinge                 | 01/01/1900                       | 31/12/9999                     |
| 8978               | Watou                  | Poperinge                 | 01/01/1900                       | 31/12/9999                     |
| 8980               | Beselare               | Zonnebeke                 | 01/01/1900                       | 31/12/9999                     |
| 8980               | Geluveld               | Zonnebeke                 | 01/01/1900                       | 31/12/9999                     |
| 8980               | Passendale             | Zonnebeke                 | 01/01/1900                       | 31/12/9999                     |
| 8980               | Zandvoorde (Zonnebeke) | Zonnebeke                 | 01/01/1900                       | 31/12/9999                     |
| 8980               | Zonnebeke              | Zonnebeke                 | 01/01/1900                       | 31/12/9999                     |
| 9000               | Gand                   | Gand                      | 01/01/1900                       | 31/12/9999                     |
| 9030               | Mariakerke (Gent)      | Gand                      | 01/01/1900                       | 31/12/9999                     |
| 9031               | Drongen                | Gand                      | 01/01/1900                       | 31/12/9999                     |
| 9032               | Wondelgem              | Gand                      | 01/01/1900                       | 31/12/9999                     |
| 9040               | Sint-Amandsberg (Gent) | Gand                      | 01/01/1900                       | 31/12/9999                     |

| <b>Code Postal</b> | <b>Commune</b>         | <b>Commune principale</b> | <b>Date de début de validité</b> | <b>Date de fin de validité</b> |
|--------------------|------------------------|---------------------------|----------------------------------|--------------------------------|
| 9041               | Oostakker              | Gand                      | 01/01/1900                       | 31/12/9999                     |
| 9042               | Desteldonk             | Gand                      | 01/01/1900                       | 31/12/9999                     |
| 9042               | Mendonk                | Gand                      | 01/01/1900                       | 31/12/9999                     |
| 9042               | Sint-Kruis-Winkel      | Gand                      | 01/01/1900                       | 31/12/9999                     |
| 9050               | Gentbrugge             | Gand                      | 01/01/1900                       | 31/12/9999                     |
| 9050               | Ledeberg (Gent)        | Gand                      | 01/01/1900                       | 31/12/9999                     |
| 9051               | Afsnee                 | Gand                      | 01/01/1900                       | 31/12/9999                     |
| 9051               | Sint-Denijs-Westrem    | Gand                      | 01/01/1900                       | 31/12/9999                     |
| 9052               | Zwijnaarde             | Gand                      | 01/01/1900                       | 31/12/9999                     |
| 9060               | Zelzate                | Zelzate                   | 01/01/1900                       | 31/12/9999                     |
| 9070               | Destelbergen           | Destelbergen              | 01/01/1900                       | 31/12/9999                     |
| 9070               | Heusden (O.-Vl.)       | Destelbergen              | 01/01/1900                       | 31/12/9999                     |
| 9080               | Beervelde              | Lochristi                 | 01/01/1900                       | 31/12/9999                     |
| 9080               | Lochristi              | Lochristi                 | 01/01/1900                       | 31/12/9999                     |
| 9080               | Zaffelare              | Lochristi                 | 01/01/1900                       | 31/12/9999                     |
| 9080               | Zeveneken              | Lochristi                 | 01/01/1900                       | 31/12/9999                     |
| 9090               | Gontrode               | Melle                     | 01/01/1900                       | 31/12/9999                     |
| 9090               | Melle                  | Melle                     | 01/01/1900                       | 31/12/9999                     |
| 9100               | Nieuwkerken-Waas       | Saint-Nicolas             | 01/01/1900                       | 31/12/9999                     |
| 9100               | Saint-Nicolas          | Saint-Nicolas             | 01/01/1900                       | 31/12/9999                     |
| 9111               | Belsele (Sint-Niklaas) | Saint-Nicolas             | 01/01/1900                       | 31/12/9999                     |
| 9112               | Sinaai-Waas            | Saint-Nicolas             | 01/01/1900                       | 31/12/9999                     |
| 9120               | Beveren-Waas           | Beveren-Waas              | 01/01/1900                       | 31/12/9999                     |
| 9120               | Haasdonk               | Beveren-Waas              | 01/01/1900                       | 31/12/9999                     |
| 9120               | Kallo (Beveren-Waas)   | Beveren-Waas              | 01/01/1900                       | 31/12/9999                     |
| 9120               | Melsele                | Beveren-Waas              | 01/01/1900                       | 31/12/9999                     |
| 9120               | Vrasene                | Beveren-Waas              | 01/01/1900                       | 31/12/9999                     |
| 9130               | Doel                   | Beveren-Waas              | 01/01/1900                       | 31/12/9999                     |
| 9130               | Kallo (Kieldrecht)     | Beveren-Waas              | 01/01/1900                       | 31/12/9999                     |
| 9130               | Kieldrecht (Beveren)   | Beveren-Waas              | 01/01/1900                       | 31/12/9999                     |
| 9130               | Verrebroek             | Beveren-Waas              | 01/01/1900                       | 31/12/9999                     |
| 9140               | Elversele              | Tamise                    | 01/01/1900                       | 31/12/9999                     |
| 9140               | Steendorp              | Tamise                    | 01/01/1900                       | 31/12/9999                     |
| 9140               | Tamise                 | Tamise                    | 01/01/1900                       | 31/12/9999                     |
| 9140               | Tielrode               | Tamise                    | 01/01/1900                       | 31/12/9999                     |
| 9150               | Bazel                  | Kruibeke                  | 01/01/1900                       | 31/12/9999                     |
| 9150               | Kruibeke               | Kruibeke                  | 01/01/1900                       | 31/12/9999                     |
| 9150               | Rupelmonde             | Kruibeke                  | 01/01/1900                       | 31/12/9999                     |
| 9160               | Daknam                 | Lokeren                   | 01/01/1900                       | 31/12/9999                     |
| 9160               | Eksaarde               | Lokeren                   | 01/01/1900                       | 31/12/9999                     |
| 9160               | Lokeren                | Lokeren                   | 01/01/1900                       | 31/12/9999                     |
| 9170               | De Klinge              | Sint-Gillis-Waas          | 01/01/1900                       | 31/12/9999                     |
| 9170               | Meerdonk               | Sint-Gillis-Waas          | 01/01/1900                       | 31/12/9999                     |
| 9170               | Sint-Gillis-Waas       | Sint-Gillis-Waas          | 01/01/1900                       | 31/12/9999                     |
| 9170               | Sint-Pauwels           | Sint-Gillis-Waas          | 01/01/1900                       | 31/12/9999                     |
| 9180               | Moerbeke-Waas          | Moerbeke-Waas             | 01/01/1900                       | 31/12/9999                     |
| 9185               | Wachtebeke             | Wachtebeke                | 01/01/1900                       | 31/12/9999                     |
| 9190               | Kemzeke                | Stekene                   | 01/01/1900                       | 31/12/9999                     |
| 9190               | Stekene                | Stekene                   | 01/01/1900                       | 31/12/9999                     |
| 9200               | Appels                 | Termonde                  | 01/01/1900                       | 31/12/9999                     |
| 9200               | Baasrode               | Termonde                  | 01/01/1900                       | 31/12/9999                     |
| 9200               | Grembergen             | Termonde                  | 01/01/1900                       | 31/12/9999                     |
| 9200               | Mespelare              | Termonde                  | 01/01/1900                       | 31/12/9999                     |
| 9200               | Oudegem                | Termonde                  | 01/01/1900                       | 31/12/9999                     |

| <b>Code Postal</b> | <b>Commune</b>              | <b>Commune principale</b> | <b>Date de début de validité</b> | <b>Date de fin de validité</b> |
|--------------------|-----------------------------|---------------------------|----------------------------------|--------------------------------|
| 9200               | Schoonaarde                 | Termonde                  | 01/01/1900                       | 31/12/9999                     |
| 9200               | Sint-Gillis-bij-Dendermonde | Termonde                  | 01/01/1900                       | 31/12/9999                     |
| 9200               | Termonde                    | Termonde                  | 01/01/1900                       | 31/12/9999                     |
| 9220               | Hamme (O.-VL.)              | Hamme (O.-VL.)            | 01/01/1900                       | 31/12/9999                     |
| 9220               | Moerzeke                    | Hamme (O.-VL.)            | 01/01/1900                       | 31/12/9999                     |
| 9230               | Massemen                    | Wetteren                  | 01/01/1900                       | 31/12/9999                     |
| 9230               | Westrem                     | Wetteren                  | 01/01/1900                       | 31/12/9999                     |
| 9230               | Wetteren                    | Wetteren                  | 01/01/1900                       | 31/12/9999                     |
| 9240               | Zele                        | Zele                      | 01/01/1900                       | 31/12/9999                     |
| 9250               | Waasmunster                 | Waasmunster               | 01/01/1900                       | 31/12/9999                     |
| 9255               | Buggenhout                  | Buggenhout                | 01/01/1900                       | 31/12/9999                     |
| 9255               | Opdorp                      | Buggenhout                | 01/01/1900                       | 31/12/9999                     |
| 9260               | Schellebelle                | Wichelen                  | 01/01/1900                       | 31/12/9999                     |
| 9260               | Serskamp                    | Wichelen                  | 01/01/1900                       | 31/12/9999                     |
| 9260               | Wichelen                    | Wichelen                  | 01/01/1900                       | 31/12/9999                     |
| 9270               | Kalken                      | Laarne                    | 01/01/1900                       | 31/12/9999                     |
| 9270               | Laarne                      | Laarne                    | 01/01/1900                       | 31/12/9999                     |
| 9280               | Denderbelle                 | Lebbeke                   | 01/01/1900                       | 31/12/9999                     |
| 9280               | Lebbeke                     | Lebbeke                   | 01/01/1900                       | 31/12/9999                     |
| 9280               | Wieze                       | Lebbeke                   | 01/01/1900                       | 31/12/9999                     |
| 9290               | Berlare                     | Berlare                   | 01/01/1900                       | 31/12/9999                     |
| 9290               | Overmere                    | Berlare                   | 01/01/1900                       | 31/12/9999                     |
| 9290               | Uitbergen                   | Berlare                   | 01/01/1900                       | 31/12/9999                     |
| 9300               | Alost                       | Alost                     | 01/01/1900                       | 31/12/9999                     |
| 9308               | Gijzegem                    | Alost                     | 01/01/1900                       | 31/12/9999                     |
| 9308               | Hofstade (O.-VL.)           | Alost                     | 01/01/1900                       | 31/12/9999                     |
| 9310               | Baardegem                   | Alost                     | 01/01/1900                       | 31/12/9999                     |
| 9310               | Herdersem                   | Alost                     | 01/01/1900                       | 31/12/9999                     |
| 9310               | Meldert (O.-VL.)            | Alost                     | 01/01/1900                       | 31/12/9999                     |
| 9310               | Moorsel                     | Alost                     | 01/01/1900                       | 31/12/9999                     |
| 9320               | Erembodegem (Aalst)         | Alost                     | 01/01/1900                       | 31/12/9999                     |
| 9320               | Nieuwerkerken (Aalst)       | Alost                     | 01/01/1900                       | 31/12/9999                     |
| 9340               | Impe                        | Lede                      | 01/01/1900                       | 31/12/9999                     |
| 9340               | Lede                        | Lede                      | 01/01/1900                       | 31/12/9999                     |
| 9340               | Oordegem                    | Lede                      | 01/01/1900                       | 31/12/9999                     |
| 9340               | Smetlede                    | Lede                      | 01/01/1900                       | 31/12/9999                     |
| 9340               | Wanzele                     | Lede                      | 01/01/1900                       | 31/12/9999                     |
| 9400               | Appelterre-Eichem           | Ninove                    | 01/01/1900                       | 31/12/9999                     |
| 9400               | Denderwindeke               | Ninove                    | 01/01/1900                       | 31/12/9999                     |
| 9400               | Liefaringe                  | Ninove                    | 01/01/1900                       | 31/12/9999                     |
| 9400               | Nederhasselt                | Ninove                    | 01/01/1900                       | 31/12/9999                     |
| 9400               | Ninove                      | Ninove                    | 01/01/1900                       | 31/12/9999                     |
| 9400               | Okegem                      | Ninove                    | 01/01/1900                       | 31/12/9999                     |
| 9400               | Voorde                      | Ninove                    | 01/01/1900                       | 31/12/9999                     |
| 9401               | Pollare                     | Ninove                    | 01/01/1900                       | 31/12/9999                     |
| 9402               | Meerbeke                    | Ninove                    | 01/01/1900                       | 31/12/9999                     |
| 9403               | Neigem                      | Ninove                    | 01/01/1900                       | 31/12/9999                     |
| 9404               | Aspelare                    | Ninove                    | 01/01/1900                       | 31/12/9999                     |
| 9406               | Outer                       | Ninove                    | 01/01/1900                       | 31/12/9999                     |
| 9420               | Aaigem                      | Erpe-Mere                 | 01/01/1900                       | 31/12/9999                     |
| 9420               | Bambrugge                   | Erpe-Mere                 | 01/01/1900                       | 31/12/9999                     |
| 9420               | Burst                       | Erpe-Mere                 | 01/01/1900                       | 31/12/9999                     |
| 9420               | Erondegem                   | Erpe-Mere                 | 01/01/1900                       | 31/12/9999                     |
| 9420               | Erpe                        | Erpe-Mere                 | 01/01/1900                       | 31/12/9999                     |

| <b>Code Postal</b> | <b>Commune</b>               | <b>Commune principale</b> | <b>Date de début de validité</b> | <b>Date de fin de validité</b> |
|--------------------|------------------------------|---------------------------|----------------------------------|--------------------------------|
| 9420               | Erpe-Mere                    | Erpe-Mere                 | 01/01/1900                       | 31/12/9999                     |
| 9420               | Mere                         | Erpe-Mere                 | 01/01/1900                       | 31/12/9999                     |
| 9420               | Ottergem                     | Erpe-Mere                 | 01/01/1900                       | 31/12/9999                     |
| 9420               | Vlekkem                      | Erpe-Mere                 | 01/01/1900                       | 31/12/9999                     |
| 9450               | Denderhoutem                 | Haaltert                  | 01/01/1900                       | 31/12/9999                     |
| 9450               | Haaltert                     | Haaltert                  | 01/01/1900                       | 31/12/9999                     |
| 9450               | Heldergem                    | Haaltert                  | 01/01/1900                       | 31/12/9999                     |
| 9451               | Kerksken                     | Haaltert                  | 01/01/1900                       | 31/12/9999                     |
| 9470               | Denderleeuw                  | Denderleeuw               | 01/01/1900                       | 31/12/9999                     |
| 9472               | Iddergem                     | Denderleeuw               | 01/01/1900                       | 31/12/9999                     |
| 9473               | Welle                        | Denderleeuw               | 01/01/1900                       | 31/12/9999                     |
| 9500               | Goferdinge                   | Grammont                  | 01/01/1900                       | 31/12/9999                     |
| 9500               | Grammont                     | Grammont                  | 01/01/1900                       | 31/12/9999                     |
| 9500               | Moerbeke                     | Grammont                  | 01/01/1900                       | 31/12/9999                     |
| 9500               | Nederboelare                 | Grammont                  | 01/01/1900                       | 31/12/9999                     |
| 9500               | Onkerzele                    | Grammont                  | 01/01/1900                       | 31/12/9999                     |
| 9500               | Ophasselt                    | Grammont                  | 01/01/1900                       | 31/12/9999                     |
| 9500               | Overboelare                  | Grammont                  | 01/01/1900                       | 31/12/9999                     |
| 9500               | Viane                        | Grammont                  | 01/01/1900                       | 31/12/9999                     |
| 9500               | Zarlardinge                  | Grammont                  | 01/01/1900                       | 31/12/9999                     |
| 9506               | Grimminge                    | Grammont                  | 01/01/1900                       | 31/12/9999                     |
| 9506               | Idegem                       | Grammont                  | 01/01/1900                       | 31/12/9999                     |
| 9506               | Nieuwenhove                  | Grammont                  | 01/01/1900                       | 31/12/9999                     |
| 9506               | Schendelbeke                 | Grammont                  | 01/01/1900                       | 31/12/9999                     |
| 9506               | Smeerebbe-Vloerzegem         | Grammont                  | 01/01/1900                       | 31/12/9999                     |
| 9506               | Waarbeke                     | Grammont                  | 01/01/1900                       | 31/12/9999                     |
| 9506               | Zandbergen                   | Grammont                  | 01/01/1900                       | 31/12/9999                     |
| 9520               | Bavegem                      | Sint-Lievens-Houtem       | 01/01/1900                       | 31/12/9999                     |
| 9520               | Sint-Lievens-Houtem          | Sint-Lievens-Houtem       | 01/01/1900                       | 31/12/9999                     |
| 9520               | Vlierzele                    | Sint-Lievens-Houtem       | 01/01/1900                       | 31/12/9999                     |
| 9520               | Zonnegem                     | Sint-Lievens-Houtem       | 01/01/1900                       | 31/12/9999                     |
| 9521               | Letterhoutem                 | Sint-Lievens-Houtem       | 01/01/1900                       | 31/12/9999                     |
| 9550               | Herzele                      | Herzele                   | 01/01/1900                       | 31/12/9999                     |
| 9550               | Hillegem                     | Herzele                   | 01/01/1900                       | 31/12/9999                     |
| 9550               | Sint-Antelinks               | Herzele                   | 01/01/1900                       | 31/12/9999                     |
| 9550               | Sint-Lievens-Esse            | Herzele                   | 01/01/1900                       | 31/12/9999                     |
| 9550               | Steenhuize-Wijnhuize         | Herzele                   | 01/01/1900                       | 31/12/9999                     |
| 9550               | Woubrechtgem                 | Herzele                   | 01/01/1900                       | 31/12/9999                     |
| 9551               | Ressegem                     | Herzele                   | 01/01/1900                       | 31/12/9999                     |
| 9552               | Borsbeke                     | Herzele                   | 01/01/1900                       | 31/12/9999                     |
| 9570               | Deftinge                     | Lierde                    | 01/01/1900                       | 31/12/9999                     |
| 9570               | Lierde                       | Lierde                    | 01/01/1900                       | 31/12/9999                     |
| 9570               | Sint-Maria-Lierde            | Lierde                    | 01/01/1900                       | 31/12/9999                     |
| 9571               | Hemelveerdegem               | Lierde                    | 01/01/1900                       | 31/12/9999                     |
| 9572               | Sint-Martens-Lierde          | Lierde                    | 01/01/1900                       | 31/12/9999                     |
| 9600               | Renaix                       | Renaix                    | 01/01/1900                       | 31/12/9999                     |
| 9620               | Elene                        | Zottegem                  | 01/01/1900                       | 31/12/9999                     |
| 9620               | Erwetegem                    | Zottegem                  | 01/01/1900                       | 31/12/9999                     |
| 9620               | Godveerdegem                 | Zottegem                  | 01/01/1900                       | 31/12/9999                     |
| 9620               | Grotenberge                  | Zottegem                  | 01/01/1900                       | 31/12/9999                     |
| 9620               | Leeuwergem                   | Zottegem                  | 01/01/1900                       | 31/12/9999                     |
| 9620               | Oombergen (Zottegem)         | Zottegem                  | 01/01/1900                       | 31/12/9999                     |
| 9620               | Sint-Goriks-Oudenhove        | Zottegem                  | 01/01/1900                       | 31/12/9999                     |
| 9620               | Sint-Maria-Oudenhove (Zott.) | Zottegem                  | 01/01/1900                       | 31/12/9999                     |



| <b>Code Postal</b> | <b>Commune</b>               | <b>Commune principale</b> | <b>Date de début de validité</b> | <b>Date de fin de validité</b> |
|--------------------|------------------------------|---------------------------|----------------------------------|--------------------------------|
| 9620               | Strijpen                     | Zottegem                  | 01/01/1900                       | 31/12/9999                     |
| 9620               | Velzeke-Ruddershove          | Zottegem                  | 01/01/1900                       | 31/12/9999                     |
| 9620               | Zottegem                     | Zottegem                  | 01/01/1900                       | 31/12/9999                     |
| 9630               | Beerlegem                    | Zwalm                     | 01/01/1900                       | 31/12/9999                     |
| 9630               | Dikkele                      | Zwalm                     | 01/01/1900                       | 31/12/9999                     |
| 9630               | Hundelgem                    | Zwalm                     | 01/01/1900                       | 31/12/9999                     |
| 9630               | Meilegem                     | Zwalm                     | 01/01/1900                       | 31/12/9999                     |
| 9630               | Munkzwalm                    | Zwalm                     | 01/01/1900                       | 31/12/9999                     |
| 9630               | Paulatem                     | Zwalm                     | 01/01/1900                       | 31/12/9999                     |
| 9630               | Roborst                      | Zwalm                     | 01/01/1900                       | 31/12/9999                     |
| 9630               | Rozebeke                     | Zwalm                     | 01/01/1900                       | 31/12/9999                     |
| 9630               | Sint-Blasius-Boekel          | Zwalm                     | 01/01/1900                       | 31/12/9999                     |
| 9630               | Sint-Denijs-Boekel           | Zwalm                     | 01/01/1900                       | 31/12/9999                     |
| 9630               | Sint-Maria-Latem             | Zwalm                     | 01/01/1900                       | 31/12/9999                     |
| 9630               | Zwalm                        | Zwalm                     | 01/01/1900                       | 31/12/9999                     |
| 9636               | Nederzwalm-Hermelgem         | Zwalm                     | 01/01/1900                       | 31/12/9999                     |
| 9660               | Brakel                       | Brakel                    | 01/01/1900                       | 31/12/9999                     |
| 9660               | Elst                         | Brakel                    | 01/01/1900                       | 31/12/9999                     |
| 9660               | Everbeek                     | Brakel                    | 01/01/1900                       | 31/12/9999                     |
| 9660               | Michelbeke                   | Brakel                    | 01/01/1900                       | 31/12/9999                     |
| 9660               | Nederbrakel                  | Brakel                    | 01/01/1900                       | 31/12/9999                     |
| 9660               | Opbrakel                     | Brakel                    | 01/01/1900                       | 31/12/9999                     |
| 9660               | Sint-Maria-Oudenhove (Brak.) | Brakel                    | 01/01/1900                       | 31/12/2008                     |
| 9660               | Zegelsem                     | Brakel                    | 01/01/1900                       | 31/12/9999                     |
| 9661               | Parike                       | Brakel                    | 01/01/1900                       | 31/12/9999                     |
| 9667               | Horebeke                     | Horebeke                  | 01/01/1900                       | 31/12/9999                     |
| 9667               | Sint-Kornelis-Horebeke       | Horebeke                  | 01/01/1900                       | 31/12/9999                     |
| 9667               | Sint-Maria-Horebeke          | Horebeke                  | 01/01/1900                       | 31/12/9999                     |
| 9680               | Etiikhove                    | Maarkedal                 | 01/01/1900                       | 31/12/9999                     |
| 9680               | Maarke-Kerkem                | Maarkedal                 | 01/01/1900                       | 31/12/9999                     |
| 9680               | Maarkedal                    | Maarkedal                 | 01/01/1900                       | 31/12/9999                     |
| 9681               | Nukerke                      | Maarkedal                 | 01/01/1900                       | 31/12/9999                     |
| 9688               | Schorisse                    | Maarkedal                 | 01/01/1900                       | 31/12/9999                     |
| 9690               | Berchem (O.-Vl.)             | Kluisbergen               | 01/01/1900                       | 31/12/9999                     |
| 9690               | Kluisbergen                  | Kluisbergen               | 01/01/1900                       | 31/12/9999                     |
| 9690               | Kwaremont                    | Kluisbergen               | 01/01/1900                       | 31/12/9999                     |
| 9690               | Ruien                        | Kluisbergen               | 01/01/1900                       | 31/12/9999                     |
| 9690               | Zulzeke                      | Kluisbergen               | 01/01/1900                       | 31/12/9999                     |
| 9700               | Audenarde                    | Audenarde                 | 01/01/1900                       | 31/12/9999                     |
| 9700               | Bevere                       | Audenarde                 | 01/01/1900                       | 31/12/9999                     |
| 9700               | Edelare                      | Audenarde                 | 01/01/1900                       | 31/12/9999                     |
| 9700               | Eine                         | Audenarde                 | 01/01/1900                       | 31/12/9999                     |
| 9700               | Ename                        | Audenarde                 | 01/01/1900                       | 31/12/9999                     |
| 9700               | Heurne                       | Audenarde                 | 01/01/1900                       | 31/12/9999                     |
| 9700               | Leupegem                     | Audenarde                 | 01/01/1900                       | 31/12/9999                     |
| 9700               | Mater                        | Audenarde                 | 01/01/1900                       | 31/12/9999                     |
| 9700               | Melden                       | Audenarde                 | 01/01/1900                       | 31/12/9999                     |
| 9700               | Mullem                       | Audenarde                 | 01/01/1900                       | 31/12/9999                     |
| 9700               | Nederename                   | Audenarde                 | 01/01/1900                       | 31/12/9999                     |
| 9700               | Volkegem                     | Audenarde                 | 01/01/1900                       | 31/12/9999                     |
| 9700               | Welden                       | Audenarde                 | 01/01/1900                       | 31/12/9999                     |
| 9750               | Huise                        | Zingem                    | 01/01/1900                       | 31/12/9999                     |
| 9750               | Ouwegem                      | Zingem                    | 01/01/1900                       | 31/12/9999                     |
| 9750               | Zingem                       | Zingem                    | 01/01/1900                       | 31/12/9999                     |

| <b>Code Postal</b> | <b>Commune</b>           | <b>Commune principale</b> | <b>Date de début de validité</b> | <b>Date de fin de validité</b> |
|--------------------|--------------------------|---------------------------|----------------------------------|--------------------------------|
| 9770               | Kruishoutem              | Kruishoutem               | 01/01/1900                       | 31/12/9999                     |
| 9771               | Nokere                   | Kruishoutem               | 01/01/1900                       | 31/12/9999                     |
| 9772               | Wannegem-Lede            | Kruishoutem               | 01/01/1900                       | 31/12/9999                     |
| 9790               | Elsegem                  | Wortegem-Petegem          | 01/01/1900                       | 31/12/9999                     |
| 9790               | Moregem                  | Wortegem-Petegem          | 01/01/1900                       | 31/12/9999                     |
| 9790               | Ooike (Wortegem-Petegem) | Wortegem-Petegem          | 01/01/1900                       | 31/12/9999                     |
| 9790               | Petegem-aan-de-Schelde   | Wortegem-Petegem          | 01/01/1900                       | 31/12/9999                     |
| 9790               | Wortegem                 | Wortegem-Petegem          | 01/01/1900                       | 31/12/9999                     |
| 9790               | Wortegem-Petegem         | Wortegem-Petegem          | 01/01/1900                       | 31/12/9999                     |
| 9800               | Astene                   | Deinze                    | 01/01/1900                       | 31/12/9999                     |
| 9800               | Bachte-Maria-Leerne      | Deinze                    | 01/01/1900                       | 31/12/9999                     |
| 9800               | Deinze                   | Deinze                    | 01/01/1900                       | 31/12/9999                     |
| 9800               | Gottem                   | Deinze                    | 01/01/1900                       | 31/12/9999                     |
| 9800               | Grammene                 | Deinze                    | 01/01/1900                       | 31/12/9999                     |
| 9800               | Meigem                   | Deinze                    | 01/01/1900                       | 31/12/9999                     |
| 9800               | Petegem-aan-de-Leie      | Deinze                    | 01/01/1900                       | 31/12/9999                     |
| 9800               | Sint-Martens-Leerne      | Deinze                    | 01/01/1900                       | 31/12/9999                     |
| 9800               | Vinkt                    | Deinze                    | 01/01/1900                       | 31/12/9999                     |
| 9800               | Wontergem                | Deinze                    | 01/01/1900                       | 31/12/9999                     |
| 9800               | Zeveren                  | Deinze                    | 01/01/1900                       | 31/12/9999                     |
| 9810               | Eke                      | Nazareth                  | 01/01/1900                       | 31/12/9999                     |
| 9810               | Nazareth                 | Nazareth                  | 01/01/1900                       | 31/12/9999                     |
| 9820               | Bottelare                | Merelbeke                 | 01/01/1900                       | 31/12/9999                     |
| 9820               | Lemberge                 | Merelbeke                 | 01/01/1900                       | 31/12/9999                     |
| 9820               | Melsen                   | Merelbeke                 | 01/01/1900                       | 31/12/9999                     |
| 9820               | Merelbeke                | Merelbeke                 | 01/01/1900                       | 31/12/9999                     |
| 9820               | Munte                    | Merelbeke                 | 01/01/1900                       | 31/12/9999                     |
| 9820               | Schelderode              | Merelbeke                 | 01/01/1900                       | 31/12/9999                     |
| 9830               | Sint-Martens-Latem       | Sint-Martens-Latem        | 01/01/1900                       | 31/12/9999                     |
| 9831               | Deurle                   | Sint-Martens-Latem        | 01/01/1900                       | 31/12/9999                     |
| 9840               | De Pinte                 | De Pinte                  | 01/01/1900                       | 31/12/9999                     |
| 9840               | Zevergem                 | De Pinte                  | 01/01/1900                       | 31/12/9999                     |
| 9850               | Hansbeke                 | Nevele                    | 01/01/1900                       | 31/12/9999                     |
| 9850               | Landegem                 | Nevele                    | 01/01/1900                       | 31/12/9999                     |
| 9850               | Merendree                | Nevele                    | 01/01/1900                       | 31/12/9999                     |
| 9850               | Nevele                   | Nevele                    | 01/01/1900                       | 31/12/9999                     |
| 9850               | Poesele                  | Nevele                    | 01/01/1900                       | 31/12/9999                     |
| 9850               | Vosselare                | Nevele                    | 01/01/1900                       | 31/12/9999                     |
| 9860               | Balegem                  | Oosterzele                | 01/01/1900                       | 31/12/9999                     |
| 9860               | Gijzenzele               | Oosterzele                | 01/01/1900                       | 31/12/9999                     |
| 9860               | Landskouter              | Oosterzele                | 01/01/1900                       | 31/12/9999                     |
| 9860               | Moortsele                | Oosterzele                | 01/01/1900                       | 31/12/9999                     |
| 9860               | Oosterzele               | Oosterzele                | 01/01/1900                       | 31/12/9999                     |
| 9860               | Scheldewindeke           | Oosterzele                | 01/01/1900                       | 31/12/9999                     |
| 9870               | Machelen (O.-VL.)        | Zulte                     | 01/01/1900                       | 31/12/9999                     |
| 9870               | Olsene                   | Zulte                     | 01/01/1900                       | 31/12/9999                     |
| 9870               | Zulte                    | Zulte                     | 01/01/1900                       | 31/12/9999                     |
| 9880               | Aalter                   | Aalter                    | 01/01/1900                       | 31/12/9999                     |
| 9880               | Lotenhulle               | Aalter                    | 01/01/1900                       | 31/12/9999                     |
| 9880               | Poeke                    | Aalter                    | 01/01/1900                       | 31/12/9999                     |
| 9881               | Bellem                   | Aalter                    | 01/01/1900                       | 31/12/9999                     |
| 9890               | Asper                    | Gavere                    | 01/01/1900                       | 31/12/9999                     |
| 9890               | Baaigem                  | Gavere                    | 01/01/1900                       | 31/12/9999                     |
| 9890               | Dikkelvenne              | Gavere                    | 01/01/1900                       | 31/12/9999                     |

| <b>Code Postal</b> | <b>Commune</b>    | <b>Commune principale</b> | <b>Date de début de validité</b> | <b>Date de fin de validité</b> |
|--------------------|-------------------|---------------------------|----------------------------------|--------------------------------|
| 9890               | Gavere            | Gavere                    | 01/01/1900                       | 31/12/9999                     |
| 9890               | Semmerzake        | Gavere                    | 01/01/1900                       | 31/12/9999                     |
| 9890               | Vurste            | Gavere                    | 01/01/1900                       | 31/12/9999                     |
| 9900               | Eeklo             | Eeklo                     | 01/01/1900                       | 31/12/9999                     |
| 9910               | Knesselare        | Knesselare                | 01/01/1900                       | 31/12/9999                     |
| 9910               | Ursel             | Knesselare                | 01/01/1900                       | 31/12/9999                     |
| 9920               | Lovendegem        | Lovendegem                | 01/01/1900                       | 31/12/9999                     |
| 9921               | Vinderhoute       | Lovendegem                | 01/01/1900                       | 31/12/9999                     |
| 9930               | Zomergem          | Zomergem                  | 01/01/1900                       | 31/12/9999                     |
| 9931               | Oostwinkel        | Zomergem                  | 01/01/1900                       | 31/12/9999                     |
| 9932               | Ronsele           | Zomergem                  | 01/01/1900                       | 31/12/9999                     |
| 9940               | Ertvelde          | Evergem                   | 01/01/1900                       | 31/12/9999                     |
| 9940               | Evergem           | Evergem                   | 01/01/1900                       | 31/12/9999                     |
| 9940               | Kluizen           | Evergem                   | 01/01/1900                       | 31/12/9999                     |
| 9940               | Sleidinge         | Evergem                   | 01/01/1900                       | 31/12/9999                     |
| 9950               | Waarschoot        | Waarschoot                | 01/01/1900                       | 31/12/9999                     |
| 9960               | Assenede          | Assenede                  | 01/01/1900                       | 31/12/9999                     |
| 9961               | Boekhoute         | Assenede                  | 01/01/1900                       | 31/12/9999                     |
| 9968               | Bassevelde        | Assenede                  | 01/01/1900                       | 31/12/9999                     |
| 9968               | Oosteeklo         | Assenede                  | 01/01/1900                       | 31/12/9999                     |
| 9970               | Kaprijke          | Kaprijke                  | 01/01/1900                       | 31/12/9999                     |
| 9971               | Lembeke           | Kaprijke                  | 01/01/1900                       | 31/12/9999                     |
| 9980               | Sint-Laureins     | Sint-Laureins             | 01/01/1900                       | 31/12/9999                     |
| 9981               | Sint-Margriete    | Sint-Laureins             | 01/01/1900                       | 31/12/9999                     |
| 9982               | Sint-Jan-in-Eremo | Sint-Laureins             | 01/01/1900                       | 31/12/9999                     |
| 9988               | Waterland-Oudeman | Sint-Laureins             | 01/01/1900                       | 31/12/9999                     |
| 9988               | Watervliet        | Sint-Laureins             | 01/01/1900                       | 31/12/9999                     |
| 9990               | Maldegem          | Maldegem                  | 01/01/1900                       | 31/12/9999                     |
| 9991               | Adegem            | Maldegem                  | 01/01/1900                       | 31/12/9999                     |
| 9992               | Middelburg        | Maldegem                  | 01/01/1900                       | 31/12/9999                     |

|                       |                 |                                 |
|-----------------------|-----------------|---------------------------------|
| NUMERO DU BLOC: 90016 | VERSION: 2011/2 | DATE DE PUBLICATION: 26/05/2011 |
|-----------------------|-----------------|---------------------------------|

**Reprise du travail**  
(Label XML : WorkRecovery)

**DESCRIPTION:**

**CONTENU (ZONES):** 00128 - DATE DE REPRISE DU TRAVAIL

**BLOCS LIES:**

**CARDINALITE MIN.:** 1  
**CARDINALITE MAX:** 1

**PRESENCE**  
**\*CONDITION:** Cardinalité 1: 1 INDISPENSABLE

**\*LIMITATIONS**  
**SUPPLEMENTAIRES:**

**CODE ANOMALIE SUR ACCUSE DE RECEPTION:**

|                    | Intitulé anomalie | Code anomalie | Gravité |
|--------------------|-------------------|---------------|---------|
| Erreur de séquence |                   | 90016-091     | B       |
| Non présent        |                   | 90016-001     | B       |

|                       |                 |                                 |
|-----------------------|-----------------|---------------------------------|
| NUMERO DU BLOC: 90017 | VERSION: 2011/2 | DATE DE PUBLICATION: 26/05/2011 |
|-----------------------|-----------------|---------------------------------|

**Personne physique**  
(Label XML : NaturalPerson)

**DESCRIPTION:** Bloc fonctionnel permettant de déclarer les données d'identification d'une personne physique.

**CONTENU (ZONES):**

- 00023 - NUMÉRO DE SUITE PERSONNE PHYSIQUE
- 00024 - NUMÉRO D'IDENTIFICATION DE LA SÉCURITÉ SOCIALE - NISS
- 00167 - NUMÉRO DE LA CARTE D'IDENTITÉ SOCIALE
- 00025 - NOM DU TRAVAILLEUR
- 00026 - PRÉNOM DU TRAVAILLEUR
- 00027 - INITIALE DU DEUXIÈME PRÉNOM DU TRAVAILLEUR
- 00028 - DATE DE NAISSANCE DU TRAVAILLEUR
- 00168 - COMMUNE - LIEU DE NAISSANCE DU TRAVAILLEUR
- 00169 - CODE PAYS DU LIEU DE NAISSANCE DU TRAVAILLEUR
- 00029 - SEXE DU TRAVAILLEUR
- 00030 - RUE DU TRAVAILLEUR
- 00031 - NUMÉRO DE L'ADRESSE DU TRAVAILLEUR
- 00032 - BOÎTE AUX LETTRES DU TRAVAILLEUR
- 00033 - CODE POSTAL DU TRAVAILLEUR
- 00034 - COMMUNE DU TRAVAILLEUR
- 00035 - CODE PAYS DU TRAVAILLEUR
- 00119 - NATIONALITÉ DU TRAVAILLEUR
- 00615 - RÉFÉRENCE UTILISATEUR - PERSONNE PHYSIQUE

**BLOCS LIES:** 90016 - Reprise du travail

**CARDINALITE MIN.:** 1  
**CARDINALITE MAX:** 1

**PRESENCE**  
**\*CONDITION:** Cardinalité 1: 1 INDISPENSABLE

**\*LIMITATIONS**  
**SUPPLEMENTAIRES:**

**CODE ANOMALIE SUR ACCUSE DE RECEPTION:**

| Intitulé anomalie  | Code anomalie | Gravité |
|--|---------------|---------|
| Erreur de séquence   | 90017-091     | B       |
| Non présent  | 90017-001     | B       |
| Pas identifiable   | 90017-151     | B       |
| D'après le fichier du personnel, la déclaration n'est pas permise pour le travailleur et la période donnés | 90017-152     | B       |
| Incompatible avec la demande   | 90017-233     | B       |

|                       |                 |                                 |
|-----------------------|-----------------|---------------------------------|
| NUMERO DU BLOC: 90022 | VERSION: 2011/2 | DATE DE PUBLICATION: 26/05/2011 |
|-----------------------|-----------------|---------------------------------|

**Adresse**  
(Label XML : Address)

**DESCRIPTION:** Bloc fonctionnel permettant de spécifier complètement une adresse.

**CONTENU (ZONES):**  
00517 - RUE  
00518 - NUMÉRO DE L'ADRESSE  
00519 - BOÎTE AUX LETTRES  
00520 - CODE POSTAL  
00522 - COMMUNE  
00523 - CODE PAYS

**BLOCS LIES:**

**CARDINALITE MIN.:** 0  
**CARDINALITE MAX:** 1

**PRESENCE**  
**\*CONDITION:** Obligatoire si le bloc "Communication" est non présent  
**\*LIMITATIONS**

**SUPPLEMENTAIRES:**

**CODE ANOMALIE SUR ACCUSE DE RECEPTION:**

| Intitulé anomalie  | Code anomalie | Gravité |
|--------------------|---------------|---------|
| Erreur de séquence | 90022-091     | B       |

|                       |                 |                                 |
|-----------------------|-----------------|---------------------------------|
| NUMERO DU BLOC: 90036 | VERSION: 2011/2 | DATE DE PUBLICATION: 26/05/2011 |
|-----------------------|-----------------|---------------------------------|

**Commentaire déclaration**  
(Label XML : CommentDeclaration)

**DESCRIPTION:** Bloc fonctionnel permettant de déclarer des commentaires concernant la déclaration.

**CONTENU (ZONES):** 00126 - ZONE TEXTE LIBRE

**BLOCS LIES:**

**CARDINALITE MIN.:** 0

**CARDINALITE MAX:** 1

**PRESENCE**

**\*CONDITION:** Cardinalité 1: 0..1 FACULTATIVE

**\*LIMITATIONS**

**SUPPLEMENTAIRES:**

**CODE ANOMALIE SUR ACCUSE DE RECEPTION:**

| Intitulé anomalie  | Code anomalie | Gravité |
|--------------------|---------------|---------|
| Erreur de séquence | 90036-091     | B       |

|                       |                 |                                 |
|-----------------------|-----------------|---------------------------------|
| NUMERO DU BLOC: 90059 | VERSION: 2011/2 | DATE DE PUBLICATION: 26/05/2011 |
|-----------------------|-----------------|---------------------------------|

**Formulaire**  
**(Label XML : Form)**

**DESCRIPTION:** Bloc fonctionnel permettant de déclarer un formulaire.

**CONTENU (ZONES):** 00296 - IDENTIFICATION DU FORMULAIRE  
00218 - DATE DE CRÉATION DU FORMULAIRE  
00299 - HEURE PRÉCISE DE CRÉATION DU FORMULAIRE  
00110 - STATUT DE L'ATTESTATION  
00297 - TYPE DU FORMULAIRE

**BLOCS LIES:** 90257 - Coordonnées de la personne de contact; 90064 - Identification du risque; 90082 - Référence; 90036 - Commentaire déclaration; 90067 - Lien déclaration employeur; 90168 - Lien déclaration employeur ONSSAPL

**CARDINALITE MIN.:** 1  
**CARDINALITE MAX:** \*

**PRESENCE**  
**\*CONDITION:** Cardinalité 1: 1..\* INDISPENSABLE

**\*LIMITATIONS**  
**SUPPLEMENTAIRES:**

**CODE ANOMALIE SUR ACCUSE DE RECEPTION:**

| Intitulé anomalie        | Code anomalie | Gravité |
|--------------------------|---------------|---------|
| Erreur de séquence       | 90059-091     | B       |
| Non présent              | 90059-001     | B       |
| Formulaire non traitable | 90059-163     | B       |



|                       |                 |                                 |
|-----------------------|-----------------|---------------------------------|
| NUMERO DU BLOC: 90064 | VERSION: 2011/2 | DATE DE PUBLICATION: 26/05/2011 |
|-----------------------|-----------------|---------------------------------|

**Identification du risque**  
(Label XML : RiskIdentification)

**DESCRIPTION:** Bloc fonctionnel permettant de déclarer des informations concernant l'identification du risque.

**CONTENU (ZONES):** 00430 - IDENTIFICATION DU RISQUE

**BLOCS LIES:**

**CARDINALITE MIN.:** 1

**CARDINALITE MAX:** 1

**PRESENCE**

**\*CONDITION:** Cardinalité 1: 1 INDISPENSABLE

**\*LIMITATIONS**

**SUPPLEMENTAIRES:**

**CODE ANOMALIE SUR ACCUSE DE RECEPTION:**

| Intitulé anomalie  | Code anomalie | Gravité |
|--------------------|---------------|---------|
| Erreur de séquence | 90064-091     | B       |
| Non présent        | 90064-001     | B       |

|                       |                 |                                 |
|-----------------------|-----------------|---------------------------------|
| NUMERO DU BLOC: 90067 | VERSION: 2011/2 | DATE DE PUBLICATION: 26/05/2011 |
|-----------------------|-----------------|---------------------------------|

**Lien déclaration employeur  
(Label XML : EmployerDeclarationLink)**

**DESCRIPTION:** Bloc fonctionnel permettant de déclarer des informations concernant le lien de la déclaration employeur.

**CONTENU (ZONES):** 00011 - NUMÉRO D'IMMATRICULATION ONSS  
00012 - NOTION CURATELLE  
00014 - NUMÉRO D'ENTREPRISE

**BLOCS LIES:** 90017 - Personne physique

**CARDINALITE MIN.:** 0  
**CARDINALITE MAX:** 1

**PRESENCE**  
**\*CONDITION:** Cardinalité 1: 1 OBLIGATOIRE SI la déclaration concerne un employeur ONSS

**\*LIMITATIONS**  
**SUPPLEMENTAIRES:**

**CODE ANOMALIE SUR ACCUSE DE RECEPTION:**

| Intitulé anomalie  | Code anomalie | Gravité |
|--------------------|---------------|---------|
| Erreur de séquence | 90067-091     | B       |
| Pas identifiable   | 90067-151     | B       |

|                       |                 |                                 |
|-----------------------|-----------------|---------------------------------|
| NUMERO DU BLOC: 90082 | VERSION: 2011/2 | DATE DE PUBLICATION: 26/05/2011 |
|-----------------------|-----------------|---------------------------------|

**Référence**  
(Label XML : Reference)

**DESCRIPTION:** Bloc fonctionnel permettant de préciser des références relatives à un ou plusieurs formulaires ; un formulaire pouvant être une déclaration DmfA originale, une déclaration de modification DmfA, une DRS, une demande de renseignements, une déclaration Dimona, etc.

**CONTENU (ZONES):** 00221 - TYPE DE LA RÉFÉRENCE  
00298 - ORIGINE DE LA RÉFÉRENCE  
00222 - NUMÉRO DE RÉFÉRENCE

**BLOCS LIES:**

**CARDINALITE MIN.:** 0  
**CARDINALITE MAX:** 3

**PRESENCE**  
**\*CONDITION:** Cardinalité 1: 1 OBLIGATOIRE SI la déclaration est une réponse sur une demande ou concerne une modification ou une annulation

**\*LIMITATIONS**  
**SUPPLEMENTAIRES:** Si le statut du formulaire n'indique pas une modification ou une annulation, il ne peut pas être communiqué de numéro de ticket de la sécurité sociale avec un type de référence "3".  
Si le type de formulaire n'est pas "FA", il ne peut pas être communiqué de numéro de ticket de la sécurité sociale avec un type de référence "5".

**CODE ANOMALIE SUR ACCUSE DE RECEPTION:**

| Intitulé anomalie                              | Code anomalie | Gravité |
|--|---------------|---------|
| Erreur de séquence                             | 90082-091     | B       |
| Non présent                                    | 90082-001     | B       |
| Trop d'occurrences avec les mêmes identifiants | 90082-006     | B       |
| Interdit                                       | 90082-005     | B       |

|                       |                 |                                 |
|-----------------------|-----------------|---------------------------------|
| NUMERO DU BLOC: 90143 | VERSION: 2011/2 | DATE DE PUBLICATION: 26/05/2011 |
|-----------------------|-----------------|---------------------------------|

**ZIMA006**  
**(Label XML : ZIMA006)**

**DESCRIPTION:** Elément racine du message XML permettant de faire des déclarations de ce scénario.

**CONTENU (ZONES):**

**BLOCS LIES:** 90059 - Formulaire

**CARDINALITE MIN.:** 1

**CARDINALITE MAX:** 1

**PRESENCE**

**\*CONDITION:** Cardinalité 1 : 1 INDISPENSABLE

**\*LIMITATIONS**

**SUPPLEMENTAIRES:**

**CODE ANOMALIE SUR ACCUSE DE RECEPTION:**

| Intitulé anomalie  | Code anomalie | Gravité |
|--------------------|---------------|---------|
| Erreur de séquence | 90143-091     | B       |

|                       |                 |                                 |
|-----------------------|-----------------|---------------------------------|
| NUMERO DU BLOC: 90168 | VERSION: 2011/2 | DATE DE PUBLICATION: 26/05/2011 |
|-----------------------|-----------------|---------------------------------|

**Lien déclaration employeur ONSSAPL**  
**(Label XML : NOSSLPAEmployerDeclarationLink)**

**DESCRIPTION:** Bloc fonctionnel permettant de déclarer des informations concernant le lien de la déclaration employeur ONSSAPL.

**CONTENU (ZONES):** 00109 - NUMÉRO D'IMMATRICULATION ONSSAPL  
00014 - NUMÉRO D'ENTREPRISE

**BLOCS LIES:** 90017 - Personne physique

**CARDINALITE MIN.:** 0  
**CARDINALITE MAX:** 1

**PRESENCE**  
**\*CONDITION:** Cardinalité 1: 1 OBLIGATOIRE SI la déclaration concerne un employeur ONSSAPL

**\*LIMITATIONS**  
**SUPPLEMENTAIRES:**

**CODE ANOMALIE SUR ACCUSE DE RECEPTION:**

| Intitulé anomalie | Code anomalie | Gravité |
|-------------------|---------------|---------|
| Elément inconnu   | 90168-092     | B       |
| Pas identifiable  | 90168-151     | B       |

|                       |                 |                                 |
|-----------------------|-----------------|---------------------------------|
| NUMERO DU BLOC: 90257 | VERSION: 2011/2 | DATE DE PUBLICATION: 26/05/2011 |
|-----------------------|-----------------|---------------------------------|

**Coordonnées de la personne de contact  
(Label XML : CoordinatesContactPerson)**

**DESCRIPTION:** Bloc fonctionnel permettant de déclarer les coordonnées de la personne de contact.

**CONTENU (ZONES):** 00726 - NOM  
00727 - PRÉNOM

**BLOCS LIES:** 90258 - Communication; 90022 - Adresse

**CARDINALITE MIN.:** 0  
**CARDINALITE MAX:** 1

**PRESENCE**  
**\*CONDITION:** Facultatif

**\*LIMITATIONS**  
**SUPPLEMENTAIRES:**

**CODE ANOMALIE SUR ACCUSE DE RECEPTION:**

| Intitulé anomalie  | Code anomalie | Gravité |
|--------------------|---------------|---------|
| Erreur de séquence | 90257-091     | B       |
| Pas de données     | 90257-134     | B       |

|                       |                 |                                 |
|-----------------------|-----------------|---------------------------------|
| NUMERO DU BLOC: 90258 | VERSION: 2011/2 | DATE DE PUBLICATION: 26/05/2011 |
|-----------------------|-----------------|---------------------------------|

**Communication**  
**(Label XML : Communication)**

**DESCRIPTION:** Bloc fonctionnel permettant de déclarer les informations de communication.

**CONTENU (ZONES):** 00677 - NUMÉRO DE TÉLÉPHONE  
00636 - NUMÉRO DE GSM  
00678 - NUMÉRO DE FAX  
00637 - ADRESSE E-MAIL

**BLOCS LIES:**

**CARDINALITE MIN.:** 0  
**CARDINALITE MAX:** 1

**PRESENCE**  
**\*CONDITION:** Obligatoire si le bloc "Adresse" est non présent

**\*LIMITATIONS**  
**SUPPLEMENTAIRES:**

**CODE ANOMALIE SUR ACCUSE DE RECEPTION:**

| Intitulé anomalie  | Code anomalie | Gravité |
|--------------------|---------------|---------|
| Erreur de séquence | 90258-091     | B       |