

Glossaire Indemnités - Uitkeringen: scenario 5

Version complète

Version: 2021/3

Date de publication: 31/08/2021

Date de mise en production: 01/10/2021

Liste de la version complète

Page de garde

Page de garde

Introduction

Introduction

Glossaire

- 90017 - Personne physique
 - 00023 - NUMÉRO DE SUITE PERSONNE PHYSIQUE
 - 00024 - NUMÉRO D'IDENTIFICATION DE LA SÉCURITÉ SOCIALE - NISS
 - 00025 - NOM DU TRAVAILLEUR
 - 00026 - PRÉNOM DU TRAVAILLEUR
 - 00027 - INITIALE DU DEUXIÈME PRÉNOM DU TRAVAILLEUR
 - 00028 - DATE DE NAISSANCE DU TRAVAILLEUR
 - 00029 - SEXE DU TRAVAILLEUR
 - 00030 - RUE DU TRAVAILLEUR
 - 00031 - NUMÉRO DE L'ADRESSE DU TRAVAILLEUR
 - 00032 - BOÎTE AUX LETTRES DU TRAVAILLEUR
 - 00033 - CODE POSTAL DU TRAVAILLEUR
 - 00034 - COMMUNE DU TRAVAILLEUR
 - 00035 - CODE PAYS DU TRAVAILLEUR
 - 00119 - NATIONALITÉ DU TRAVAILLEUR
 - 00167 - NUMÉRO DE LA CARTE D'IDENTITÉ SOCIALE
 - 00168 - COMMUNE - LIEU DE NAISSANCE DU TRAVAILLEUR
 - 00169 - CODE PAYS DU LIEU DE NAISSANCE DU TRAVAILLEUR
 - 00615 - RÉFÉRENCE UTILISATEUR - PERSONNE PHYSIQUE
- 90022 - Adresse
 - 00517 - RUE
 - 00518 - NUMÉRO DE L'ADRESSE
 - 00519 - BOÎTE AUX LETTRES
 - 00520 - CODE POSTAL
 - 00522 - COMMUNE
 - 00523 - CODE PAYS
- 90030 - Base calcul - situations particulières
 - 00393 - NOMBRE DE JOURS PAR SEMAINE DU RÉGIME DE TRAVAIL - SITUATIONS PARTICULIÈRES
 - 00554 - NOMBRE MOYEN D'HEURES PAR SEMAINE DU TRAVAILLEUR CONCERNÉ - SITUATIONS PARTICULIÈRES
- 90036 - Commentaire déclaration
 - 00126 - ZONE TEXTE LIBRE
- 90059 - Formulaire
 - 00110 - STATUT DE L'ATTESTATION
 - 00218 - DATE DE CRÉATION DU FORMULAIRE
 - 00296 - IDENTIFICATION DU FORMULAIRE
 - 00297 - TYPE DU FORMULAIRE
 - 00299 - HEURE PRÉCISE DE CRÉATION DU FORMULAIRE
- 90063 - Lien ligne travailleur
 - 00036 - CATÉGORIE DE L'EMPLOYEUR
 - 00037 - CODE TRAVAILLEUR
- 90064 - Identification du risque
 - 00430 - IDENTIFICATION DU RISQUE
- 90067 - Lien déclaration employeur
 - 00011 - NUMÉRO ONSS
 - 00012 - NOTION CURATELLE
 - 00014 - NUMÉRO D'ENTREPRISE
- 90068 - Lien occupation
 - 00044 - DATE DE DÉBUT DE L'OCCUPATION
 - 00045 - DATE DE FIN DE L'OCCUPATION
 - 00046 - NUMÉRO DE COMMISSION PARITAIRE
 - 00047 - NOMBRE DE JOURS PAR SEMAINE DU RÉGIME DE TRAVAIL
 - 00048 - NOMBRE MOYEN D'HEURES PAR SEMAINE DU TRAVAILLEUR
 - 00049 - NOMBRE MOYEN D'HEURES PAR SEMAINE DE LA PERSONNE DE RÉFÉRENCE
 - 00050 - TYPE DU CONTRAT
 - 00053 - STATUT DU TRAVAILLEUR
 - 00054 - NOTION PENSIONNÉ
 - 00055 - TYPE D'APPRENTISSAGE
 - 00056 - MODE DE RÉMUNÉRATION
- 90082 - Référence
 - 00221 - TYPE DE LA RÉFÉRENCE
 - 00222 - NUMÉRO DE RÉFÉRENCE
 - 00298 - ORIGINE DE LA RÉFÉRENCE
- 90083 - Secteur de vacances
 - 00194 - INDICATION DU SECTEUR DE VACANCES
- 90089 - Détail vacances

Liste de la version complète

- 00196 - CODE VACANCES
- 00197 - NOMBRE DE JOURS DE VACANCES
- 00198 - NOMBRE D'HEURES DE VACANCES
- 90106 - Année de vacances
 - 00125 - ANNÉE - ANNÉE DE VACANCES À LAQUELLE SE RAPPORTENT LES VACANCES
- 90168 - Lien déclaration employeur PPL
 - 00014 - NUMÉRO D'ENTREPRISE
 - 00109 - NUMÉRO PPL
- 90171 - Information sur la déclaration
 - 00156 - CHOIX DE LA LANGUE DU PDF
- 90257 - Coordonnées de la personne de contact
 - 00726 - NOM
 - 00727 - PRÉNOM
- 90258 - Communication
 - 00636 - NUMÉRO DE GSM
 - 00637 - ADRESSE E-MAIL
 - 00677 - NUMÉRO DE TÉLÉPHONE
 - 00678 - NUMÉRO DE FAX

Annexe

- 2 - Liste des codes travailleurs pour lesquels des cotisations sont dues
- 5 - Liste des codes pays
- 11 - Identification du formulaire
- 12 - Identification du risque
- 21 - Liste des valeurs autorisées pour le statut du travailleur
- 23 - Liste des codes postaux et communes en 30 positions
- 26 - Commissions paritaires
- 27 - Liste des indices des différentes catégories d'employeurs
- 28 - Liste des codes travailleurs pour lesquels des cotisations sont dues APL
- 29 - Liste des indices des différentes catégories d'employeurs APL

Bloc fonctionnel

- 90017 - Personne physique
- 90022 - Adresse
- 90030 - Base calcul - situations particulières
- 90036 - Commentaire déclaration
- 90059 - Formulaire
- 90063 - Lien ligne travailleur
- 90064 - Identification du risque
- 90067 - Lien déclaration employeur
- 90068 - Lien occupation
- 90082 - Référence
- 90083 - Secteur de vacances
- 90089 - Détail vacances
- 90106 - Année de vacances
- 90142 - ZIMA005
- 90168 - Lien déclaration employeur PPL
- 90171 - Information sur la déclaration
- 90257 - Coordonnées de la personne de contact
- 90258 - Communication

Indemnités - Uitkeringen: scenario 5 - Introduction

Version: 2021/3

Date de publication:

31/08/2021

Contenu de l'introduction: [1](#)

La modélisation des données : généralités

La mise en place un système d'information automatisé nécessite deux phases préparatoires :

- [1] Conception logique (analyse des données) : on analyse les informations qui seront représentées et intégrées dans la base de données. Cette analyse doit permettre de définir **un modèle conceptuel** des données.
- [2] Conception physique (implémentation du modèle) : on choisit un système opérationnel de base de données et on traduit le modèle conceptuel en un modèle opérationnel.

Le modèle conceptuel (dont le plus utilisé actuellement est le modèle entité/relation) est une représentation graphique et synthétique du résultat de l'analyse des données. Ce modèle structure les relations entre les différentes entités (ex. travailleur et employeur) et les attributs de chaque entité (ex. nom, prénom, ...). Il permet ainsi de représenter le schéma de la base de données et son domaine de définition (valeurs admises, contraintes d'intégrité, ...). Le modèle conceptuel est une aide indispensable à la constitution d'une base de données efficiente.

Lorsqu'on réalise une analyse conceptuelle de données, on doit tout d'abord se choisir une méthodologie. Cette méthodologie doit permettre d'étudier le système d'information de manière à en extraire :

- les entités (ou appelées également "record", "segment", "objet", ...)
- les attributs (ou appelés également "données", "champ", "item", "élément", "variable",.....)
- les relations entre les entités (ou appelées également "set", "chaîne", "relationship",...)

Pour bien comprendre et lire un diagramme "entité-relation", qui est la représentation graphique du résultat de l'analyse des données, nous proposons tout d'abord de définir certains concepts de base. Ensuite, nous exposerons le mode de représentation graphique qui sera utilisé.

1. les concepts de base

Ce qu'il est indispensable de savoir peut se résumer en 7 points :

1. **Un ensemble de données est composé de données élémentaires** reliées entre elles. Si une donnée est construite à partir d'autres données, on parle de **données de groupe ou structure de données**. D'autres données ne peuvent être scindées sans perdre leur signification, on parle alors de **données élémentaires**. Une donnée élémentaire peut apparaître dans plusieurs groupes de données (dans plusieurs structures de données).

Exemple: donnée élémentaire : "rue", "code postal", ...
structure de donnée : "adresse" (car composée de "rue", "numéro", ...)

2. **Une entité contient des données appartenant à un même ensemble logique.**

Exemple : l'entité "PERSONNE PHYSIQUE" contient des données telles que nom, prénom, adresse, L'entité "EMPLOYEUR", contient des données telles que numéro ONSS, dénomination, adresse,

3. **Les attributs sont des données qui caractérisent une entité.** Chaque entité se compose d'un identifiant (ou clé primaire) et de 1 ou plusieurs attributs. Dans une base de données, une entité est un type d'enregistrement de la base de données tandis que l'attribut est une des composantes de l'entité.

4. Les **données-clé (ou identifiants)** sont des données ou groupes de données permettant d'identifier de manière unique une occurrence d'une entité.

Exemple : l'entité "PERSONNE PHYSIQUE" aura comme donnée-clé le numéro national et comme occurrence 999999999-99.

5. **Un attribut peut prendre une ou plusieurs valeurs** ou groupes de valeurs : la combinaison des valeurs attribuées aux attributs d'une entité constitue les **occurrences de l'entité**. En général, chaque entité possède plusieurs occurrences.

Exemple : l'entité "PERSONNE PHYSIQUE" aura comme attributs : Numéro national, Nom, prénom, date de naissance, lieu de naissance, nationalité, profession,etc. Pour un enregistrement particulier, l'occurrence sera 999999999-99, Dupond, Jean, 99/99/99, Bruxelles, Belge, informaticien, Dans le tableau ci-dessous, la 1ère ligne donne les attributs de l'entité Personne Physique et les lignes suivantes les occurrences, c'ad les valeurs qui s'y rapportent.

| NISS | Nom | Prénom | Date de naissance | Lieu de naissance | Nationalité | Profession |
|--------------|--------|--------|-------------------|-------------------|-------------|---------------|
| 999999999-99 | Dupond | Jean | 99/99/99 | Bruxelles | Belge | Informaticien |
| 888888888-88 | Durand | Jules | 88/88/88 | Paris | Français | Technicien |

6. **Une dépendance fonctionnelle constitue le lien qui permet d'unir diverses données au sein d'une même entité.** Pour chaque donnée d'un document, on se pose la question suivante : "Y-a-t-il un lien direct entre la donnée examinée et la clé?" Si la réponse est "OUI", on peut dire qu'il y a une dépendance fonctionnelle entre la donnée et la clé.

Exemples : donnée de groupe ou structure de donnée = "Adresse"
 donnée élémentaire = nom de la rue, code postal, ...
 donnée-clé = numéro national

7. **Des entités peuvent présenter des relations réciproques.** Il existe donc dans un système d'information des relations entre entités et les relations significatives devront être exprimées.

2. Le diagramme entité-relation

Pour comprendre et lire un diagramme (et dans le cas qui nous occupe aujourd'hui, le modèle "entité-relation"), il faut tout d'abord connaître les symboles qui sont utilisés:

1. L' "Entity" représente un ensemble de choses, de données dont les occurrences jouent un rôle pertinent dans le système d'information. Comme certaines entités sont particulières, on a prévu de les représenter différemment. Ainsi, la "simple" entité est représentée par un rectangle:



2. L' "Associative entity" qui est une entité particulière car elle indique qu'il existe un groupe d'associations (du monde réel) entre les entités :



3. Une "simple" association entre deux entités peut être représentée avec une flèche, comme présentée ci-dessous. On utilise l' "associate entity" (voir ci-avant) lorsqu'on veut associer des attributs à la relation ou encore lorsque la relation agit comme une entité dans d'autres relations.

1 1..*

Comme expliqué plus haut, nous avons différents types de relations entre les entités. Ces relations devront donc être représentés par des flèches différentes. Elles sont les suivantes :



Relation A : l'entity 1 est associée à UNE et SEULEMENT UNE entity 2 (relation 1 à 1)



Relation B : l'entity 1 est associée à ZERO ou UNE entity 2 (relation 1 à 1 ou pas d'association)



Relation C : l'entity 1 est associée à UNE ou PLUSIEURS entity 2 (relation 1 à 1 ou 1 à n)



Relation D : l'entity 1 est associée à ZERO, UNE ou PLUSIEURS entity 2 (relation 1 à 0 ou 1 à 1 ou 1 à n)

Formulaire S - Déclaration annuelle de vacances

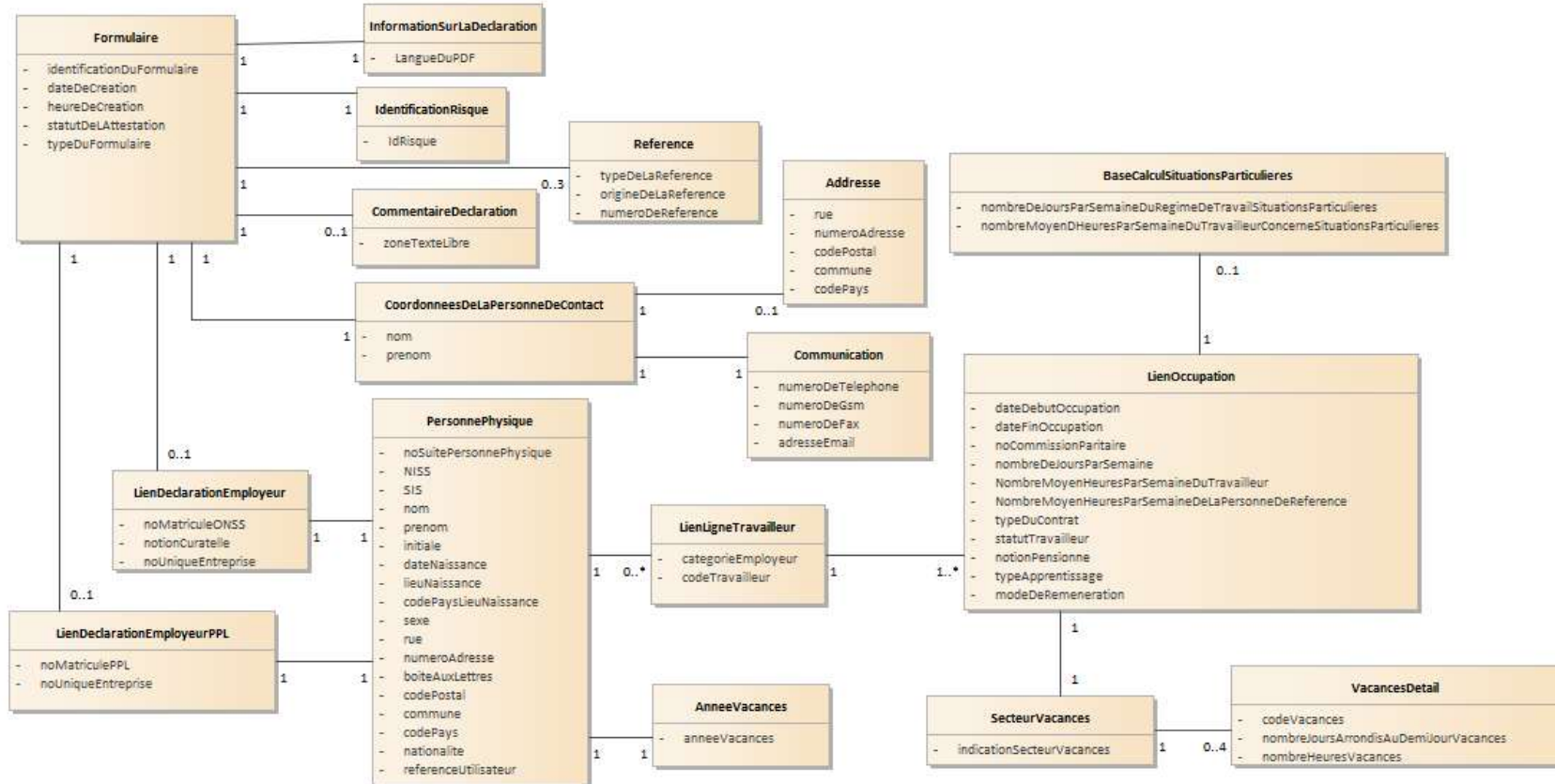

Informations générales sur les contrôles DRS

Le traitement des DRS, que ce soit via le canal Web (SP10) ou via le canal Batch (SP07), nécessite en plus des contrôles de schéma une série de contrôles appelés contrôles croisés. Ces contrôles croisés intègrent en fait deux types de contrôles :

- des contrôles croisés au sens strict (contrôle de forme trop complexes pour être effectués au niveau du schéma),
- des contrôles de contenu (effectués via appels à des services de base).

Exemples de contrôle croisé:

- Vérifier que la donnée 00045 (OccupationEndingDate) est postérieure ou égale à la donnée 00044 (OccupationStartingDate).
- Vérifier que si la donnée 00016 (System5) vaut 1 alors la donnée 00047 (WorkingDaysSystem) doit être égale à 500.
- Vérifier que la donnée 00112 est présente si la donnée 00378 (EndYearBonusCode) vaut 3 OU (la donnée 00378 vaut 4 ET les données 00387 (EndYearBonusAmount) ET 00111 (EndYearBonusValue) ne sont pas renseignées)

Exemple de contrôle de contenu :

Vérifier que:

- si la date du risque social est dans le trimestre en cours, la donnée 00011 (NOSSRegistrationNbr) doit être présente dans le répertoire "Identification de l'employeur" et la date du risque social doit être comprise entre date d'inscription et date de suppression de ce numéro dans le répertoire.
- si la date du risque social est antérieure au trimestre en cours, la donnée 00011 (NOSSRegistrationNbr) doit être présente et active dans le répertoire "Fichier des Codes" à la date du risque social.

Dans tous les cas, si le résultat d'un contrôle est faux, une anomalie est générée (contenant un code anomalie tel que stipulé dans le glossaire) et apparaîtra dans la Notification correspondant à la DRS contrôlée.

Par exemple, le code anomalie correspondant à l'exemple de contrôle de contenu précédent est 00011-051.

A noter pour finir que certains contrôles sont communs à plusieurs secteurs/scénarii, d'autres sont spécifiques.

| | | |
|-----------------------|-----------------|---------------------------------|
| NUMERO DE ZONE: 00023 | VERSION: 2021/3 | DATE DE PUBLICATION: 31/08/2021 |
|-----------------------|-----------------|---------------------------------|

NUMÉRO DE SUITE PERSONNE PHYSIQUE
(Label XML : NaturalPersonSequenceNbr)

BLOC FONCTIONNEL: Personne physique
Code(s): 90017
Label(s) xml: NaturalPerson

DESCRIPTION: Numéro de suite des personnes physiques au sein d'une déclaration.
Ce numéro doit être unique au sein d'une déclaration.

DOMAINE DE DEFINITION: Nombre entier positif et élément de [1;9999999].

REFERENCE LEGALE:

TYPE: Numérique

LONGUEUR: 7

PRESENCE: Indispensable

FORMAT:

CODE ANOMALIE SUR ACCUSE DE RECEPTION:

| Intitulé anomalie | Code anomalie | Gravité |
|-----------------------------------|---------------|---------|
| Non présent | 00023-001 | B |
| Non numérique | 00023-002 | B |
| Longueur incorrecte | 00023-093 | B |
| Pas dans le domaine de définition | 00023-008 | B |

| | | |
|-----------------------|-----------------|---------------------------------|
| NUMERO DE ZONE: 00024 | VERSION: 2021/3 | DATE DE PUBLICATION: 31/08/2021 |
|-----------------------|-----------------|---------------------------------|

NUMÉRO D'IDENTIFICATION DE LA SÉCURITÉ SOCIALE - NISS
(Label XML : INSS)

BLOC FONCTIONNEL: Personne physique
Code(s): 90017
Label(s) xml: NaturalPerson

DESCRIPTION: Numéro d'identification d'une personne physique au sein de la sécurité sociale. Il s'agit du numéro d'identification de la personne physique au registre national ou au registre bis des personnes physiques.

DOMAINE DE DEFINITION: La valeur 0 n'est pas permise.

REFERENCE LEGALE:
TYPE: Numérique
LONGUEUR: 11
PRESENCE: Indispensable
FORMAT: 0 ou NNNNNNNNNCC
 · NNNNNNNNN est le numéro
 · CC est le chiffre de contrôle.

CODE ANOMALIE SUR ACCUSE DE RECEPTION:

| Intitulé anomalie | Code anomalie | Gravité |
|-----------------------------------|---------------|---------|
| Non présent | 00024-001 | B |
| Non numérique | 00024-002 | B |
| Invalide | 00024-003 | B |
| Pas dans le domaine de définition | 00024-008 | B |
| Nombre de contrôle invalide | 00024-004 | B |
| Incompatible avec la demande | 00024-233 | B |

| | | |
|-----------------------|-----------------|---------------------------------|
| NUMERO DE ZONE: 00025 | VERSION: 2021/3 | DATE DE PUBLICATION: 31/08/2021 |
|-----------------------|-----------------|---------------------------------|

NOM DU TRAVAILLEUR
(Label XML : WorkerName)

BLOC FONCTIONNEL: Personne physique
Code(s): 90017
Label(s) xml: NaturalPerson

DESCRIPTION: Nom de famille d'une personne physique.
Il faut mentionner le nom repris sur le passeport ou la carte d'identité.
Pour les femmes de nationalité belge, il s'agit du nom de jeune fille.

DOMAINE DE DEFINITION:

REFERENCE LEGALE:

TYPE: Alphanumérique

LONGUEUR: 48

PRESENCE: Interdit

FORMAT:

CODE ANOMALIE SUR ACCUSE DE RECEPTION:

| Intitulé anomalie | Code anomalie | Gravité |
|-------------------|---------------|---------|
| | | |

NUMERO DE ZONE: 00026

VERSION: 2021/3

DATE DE PUBLICATION: 31/08/2021

PRÉNOM DU TRAVAILLEUR
(Label XML : WorkerFirstName)

BLOC FONCTIONNEL: Personne physique
Code(s): 90017
Label(s) xml: NaturalPerson

DESCRIPTION: Premier prénom d'une personne physique.

DOMAINE DE DEFINITION:

REFERENCE LEGALE:
TYPE: Alphanumérique
LONGUEUR: 24
PRESENCE: Interdit
FORMAT:

CODE ANOMALIE SUR ACCUSE DE RECEPTION:

| Intitulé anomalie | Code anomalie | Gravité |
|-------------------|---------------|---------|
| | | |

| | | |
|-----------------------|-----------------|---------------------------------|
| NUMERO DE ZONE: 00027 | VERSION: 2021/3 | DATE DE PUBLICATION: 31/08/2021 |
|-----------------------|-----------------|---------------------------------|

INITIALE DU DEUXIÈME PRÉNOM DU TRAVAILLEUR
(Label XML : WorkerInitial)

BLOC FONCTIONNEL: Personne physique
Code(s): 90017
Label(s) xml: NaturalPerson

DESCRIPTION: Initiale du deuxième prénom d'une personne physique.

DOMAINE DE DEFINITION: Un caractère alphabétique.

REFERENCE LEGALE:

TYPE: Alphanumérique
LONGUEUR: 1
PRESENCE: Interdit
FORMAT:

CODE ANOMALIE SUR ACCUSE DE RECEPTION:

| Intitulé anomalie | Code anomalie | Gravité |
|-------------------|---------------|---------|
| | | |

| | | |
|-----------------------|-----------------|---------------------------------|
| NUMERO DE ZONE: 00028 | VERSION: 2021/3 | DATE DE PUBLICATION: 31/08/2021 |
|-----------------------|-----------------|---------------------------------|

DATE DE NAISSANCE DU TRAVAILLEUR
(Label XML : WorkerBirthdate)

BLOC FONCTIONNEL: Personne physique
Code(s): 90017
Label(s) xml: NaturalPerson

DESCRIPTION: Date de naissance de la personne physique.

DOMAINE DE DEFINITION: AAAA est un élément de [année de la déclaration-120; année de la déclaration].

REFERENCE LEGALE:

TYPE: Alphanumérique
LONGUEUR: 10
PRESENCE: Interdit
FORMAT: AAAA-MM-JJ (date valide)
 AAAA-00-00

CODE ANOMALIE SUR ACCUSE DE RECEPTION:

| Intitulé anomalie | Code anomalie | Gravité |
|-------------------|---------------|---------|
| | | |

| | | |
|-----------------------|-----------------|---------------------------------|
| NUMERO DE ZONE: 00029 | VERSION: 2021/3 | DATE DE PUBLICATION: 31/08/2021 |
|-----------------------|-----------------|---------------------------------|

SEXE DU TRAVAILLEUR
(Label XML : WorkerSex)

BLOC FONCTIONNEL: Personne physique
Code(s): 90017
Label(s) xml: NaturalPerson
DESCRIPTION: Sexe d'une personne physique.

DOMAINE DE DEFINITION: 1 = masculin
2 = féminin

REFERENCE LEGALE:
TYPE: Numérique
LONGUEUR: 1
PRESENCE: Interdit
FORMAT:

CODE ANOMALIE SUR ACCUSE DE RECEPTION:

| Intitulé anomalie | Code anomalie | Gravité |
|-------------------|---------------|---------|
| | | |

| | | |
|-----------------------|-----------------|---------------------------------|
| NUMERO DE ZONE: 00030 | VERSION: 2021/3 | DATE DE PUBLICATION: 31/08/2021 |
|-----------------------|-----------------|---------------------------------|

RUE DU TRAVAILLEUR
(Label XML : WorkerStreet)

BLOC FONCTIONNEL: Personne physique
Code(s): 90017
Label(s) xml: NaturalPerson

DESCRIPTION: Voie publique.
Voie publique où se trouve le domicile du travailleur.
La notion "étage" peut être reprise dans cette zone s'il y a lieu.

DOMAINE DE DEFINITION:

REFERENCE LEGALE:

TYPE: Alphanumérique
LONGUEUR: 35
PRESENCE: Interdit
FORMAT:

CODE ANOMALIE SUR ACCUSE DE RECEPTION:

| Intitulé anomalie | Code anomalie | Gravité |
|-------------------|---------------|---------|
| | | |

| | | |
|-----------------------|-----------------|---------------------------------|
| NUMERO DE ZONE: 00031 | VERSION: 2021/3 | DATE DE PUBLICATION: 31/08/2021 |
|-----------------------|-----------------|---------------------------------|

NUMÉRO DE L'ADRESSE DU TRAVAILLEUR
(Label XML : WorkerHouseNbr)

BLOC FONCTIONNEL: Personne physique
Code(s): 90017
Label(s) xml: NaturalPerson

DESCRIPTION: Numéro du domicile du travailleur.

DOMAINE DE DEFINITION:

REFERENCE LEGALE:
TYPE: Alphanumérique
LONGUEUR: 10
PRESENCE: Interdit
FORMAT:

CODE ANOMALIE SUR ACCUSE DE RECEPTION:

| Intitulé anomalie | Code anomalie | Gravité |
|-------------------|---------------|---------|
| | | |

NUMERO DE ZONE: 00032

VERSION: 2021/3

DATE DE PUBLICATION: 31/08/2021

BOÎTE AUX LETTRES DU TRAVAILLEUR
(Label XML : WorkerPostBox)

BLOC FONCTIONNEL: Personne physique
Code(s): 90017
Label(s) xml: NaturalPerson

DESCRIPTION: Numéro de boîte aux lettres.
Numéro de boîte aux lettres du domicile du travailleur.

DOMAINE DE DEFINITION:

REFERENCE LEGALE:

TYPE: Alphanumérique

LONGUEUR: 4

PRESENCE: Interdit

FORMAT:

CODE ANOMALIE SUR ACCUSE DE RECEPTION:

| Intitulé anomalie | Code anomalie | Gravité |
|-------------------|---------------|---------|
| | | |

| | | |
|-----------------------|-----------------|---------------------------------|
| NUMERO DE ZONE: 00033 | VERSION: 2021/3 | DATE DE PUBLICATION: 31/08/2021 |
|-----------------------|-----------------|---------------------------------|

CODE POSTAL DU TRAVAILLEUR
(Label XML : WorkerZIPCode)

BLOC FONCTIONNEL: Personne physique
Code(s): 90017
Label(s) xml: NaturalPerson

DESCRIPTION: Numéro postal d'une commune.
Numéro postal de l'adresse où le travailleur est domicilié.
Pour les travailleurs domiciliés en Belgique, il faut utiliser la liste officielle des codes postaux belges.

DOMAINE DE DEFINITION: S'il s'agit d'un code postal belge, la valeur doit référer à un des codes repris dans l'annexe 23

REFERENCE LEGALE:

TYPE: Alphanumérique
LONGUEUR: 9
PRESENCE: Interdit
FORMAT:

CODE ANOMALIE SUR ACCUSE DE RECEPTION:

| Intitulé anomalie | Code anomalie | Gravité |
|-------------------|---------------|---------|
| | | |

NUMERO DE ZONE: 00034

VERSION: 2021/3

DATE DE PUBLICATION: 31/08/2021

COMMUNE DU TRAVAILLEUR
(Label XML : WorkerCity)

BLOC FONCTIONNEL:

Personne physique

Code(s): 90017

Label(s) xml: NaturalPerson

DESCRIPTION:

Nom d'une commune.

Nom de la commune de domiciliation du travailleur.

DOMAINE DE DEFINITION:

S'il s'agit d'une commune belge, la valeur doit référer à un des noms qui correspond en annexe 23 au code postal indiqué dans la zone 00033 [Code postal du travailleur].

REFERENCE LEGALE:

TYPE:

Alphanumérique

LONGUEUR:

40

PRESENCE:

Interdit

FORMAT:

CODE ANOMALIE SUR ACCUSE DE RECEPTION:

| Intitulé anomalie | Code anomalie | Gravité |
|-------------------|---------------|---------|
| | | |

| | | |
|-----------------------|-----------------|---------------------------------|
| NUMERO DE ZONE: 00035 | VERSION: 2021/3 | DATE DE PUBLICATION: 31/08/2021 |
|-----------------------|-----------------|---------------------------------|

CODE PAYS DU TRAVAILLEUR
(Label XML : WorkerCountry)

BLOC FONCTIONNEL: Personne physique
Code(s): 90017
Label(s) xml: NaturalPerson

DESCRIPTION: Code permettant d'identifier un pays.
Code permettant d'identifier le pays où est domicilié le travailleur.

DOMAINE DE DEFINITION: Voir Annexe 5 - Liste des codes pays.

REFERENCE LEGALE:

TYPE: Numérique

LONGUEUR: 5

PRESENCE: Interdit

FORMAT:

CODE ANOMALIE SUR ACCUSE DE RECEPTION:

| Intitulé anomalie | Code anomalie | Gravité |
|-------------------|---------------|---------|
| | | |

| | | |
|-----------------------|-----------------|---------------------------------|
| NUMERO DE ZONE: 00119 | VERSION: 2021/3 | DATE DE PUBLICATION: 31/08/2021 |
|-----------------------|-----------------|---------------------------------|

NATIONALITÉ DU TRAVAILLEUR
(Label XML : Nationality)

BLOC FONCTIONNEL: Personne physique
Code(s): 90017
Label(s) xml: NaturalPerson

DESCRIPTION: Code indiquant la nationalité du travailleur.

DOMAINE DE DEFINITION: Voir Annexe 5 - Liste des codes pays.

REFERENCE LEGALE:

TYPE: Numérique

LONGUEUR: 5

PRESENCE: Interdit

FORMAT:

CODE ANOMALIE SUR ACCUSE DE RECEPTION:

| Intitulé anomalie | Code anomalie | Gravité |
|-------------------|---------------|---------|
| | | |

| | | |
|-----------------------|-----------------|---------------------------------|
| NUMERO DE ZONE: 00167 | VERSION: 2021/3 | DATE DE PUBLICATION: 31/08/2021 |
|-----------------------|-----------------|---------------------------------|

NUMÉRO DE LA CARTE D'IDENTITÉ SOCIALE
(Label XML : SIS)

BLOC FONCTIONNEL: Personne physique
Code(s): 90017
Label(s) xml: NaturalPerson

DESCRIPTION: Numéro de la carte d'identité sociale d'une personne physique (SIS).

DOMAINE DE DEFINITION: Nombre de 10 chiffres.

REFERENCE LEGALE:

TYPE: Numérique
LONGUEUR: 10
PRESENCE: Interdit
FORMAT:

CODE ANOMALIE SUR ACCUSE DE RECEPTION:

| Intitulé anomalie | Code anomalie | Gravité |
|-------------------|---------------|---------|
| | | |

| | | |
|-----------------------|-----------------|---------------------------------|
| NUMERO DE ZONE: 00168 | VERSION: 2021/3 | DATE DE PUBLICATION: 31/08/2021 |
|-----------------------|-----------------|---------------------------------|

COMMUNE - LIEU DE NAISSANCE DU TRAVAILLEUR
(Label XML : WorkerBirthplace)

BLOC FONCTIONNEL: Personne physique
Code(s): 90017
Label(s) xml: NaturalPerson

DESCRIPTION: Nom d'une commune.
Nom de la commune du lieu de naissance de la personne physique.

DOMAINE DE DEFINITION:

REFERENCE LEGALE:

TYPE: Alphanumérique
LONGUEUR: 40
PRESENCE: Interdit
FORMAT:

CODE ANOMALIE SUR ACCUSE DE RECEPTION:

| Intitulé anomalie | Code anomalie | Gravité |
|-------------------|---------------|---------|
| | | |

| | | |
|-----------------------|-----------------|---------------------------------|
| NUMERO DE ZONE: 00169 | VERSION: 2021/3 | DATE DE PUBLICATION: 31/08/2021 |
|-----------------------|-----------------|---------------------------------|

CODE PAYS DU LIEU DE NAISSANCE DU TRAVAILLEUR
(Label XML : WorkerBirthplaceCountry)

BLOC FONCTIONNEL: Personne physique
Code(s): 90017
Label(s) xml: NaturalPerson

DESCRIPTION: Code permettant d'identifier un pays.
Code permettant de déterminer de façon unique le pays du lieu de naissance de la personne physique.

DOMAINE DE DEFINITION: Voir Annexe 5 - Liste des codes pays.

REFERENCE LEGALE:

TYPE: Numérique

LONGUEUR: 5

PRESENCE: Interdit

FORMAT:

CODE ANOMALIE SUR ACCUSE DE RECEPTION:

| Intitulé anomalie | Code anomalie | Gravité |
|-------------------|---------------|---------|
| | | |

| | | |
|-----------------------|-----------------|---------------------------------|
| NUMERO DE ZONE: 00615 | VERSION: 2021/3 | DATE DE PUBLICATION: 31/08/2021 |
|-----------------------|-----------------|---------------------------------|

RÉFÉRENCE UTILISATEUR - PERSONNE PHYSIQUE
(Label XML : NaturalPersonUserReference)

BLOC FONCTIONNEL: Personne physique
Code(s): 90017
Label(s) xml: NaturalPerson

DESCRIPTION: Référence.
Référence de la personne physique utilisée par l'employeur ou un secrétariat social agréé.

DOMAINE DE DEFINITION:

REFERENCE LEGALE:
TYPE: Alphanumérique
LONGUEUR: 200
PRESENCE: Facultative
FORMAT:

CODE ANOMALIE SUR ACCUSE DE RECEPTION:

| Intitulé anomalie | Code anomalie | Gravité |
|---------------------|---------------|---------|
| Longueur incorrecte | 00615-093 | B |

| | | |
|-----------------------|-----------------|---------------------------------|
| NUMERO DE ZONE: 00517 | VERSION: 2021/3 | DATE DE PUBLICATION: 31/08/2021 |
|-----------------------|-----------------|---------------------------------|

RUE
(Label XML : Street)

BLOC FONCTIONNEL: Adresse
Code(s): 90022
Label(s) xml: Address

DESCRIPTION: Voie publique.

DOMAINE DE DEFINITION:

REFERENCE LEGALE:
TYPE: Alphanumérique
LONGUEUR: 42
PRESENCE: Indispensable
FORMAT:

CODE ANOMALIE SUR ACCUSE DE RECEPTION:

| Intitulé anomalie | Code anomalie | Gravité |
|---------------------|---------------|---------|
| Non présent | 00517-001 | B |
| Longueur incorrecte | 00517-093 | B |

| | | |
|-----------------------|-----------------|---------------------------------|
| NUMERO DE ZONE: 00518 | VERSION: 2021/3 | DATE DE PUBLICATION: 31/08/2021 |
|-----------------------|-----------------|---------------------------------|

NUMÉRO DE L'ADRESSE
(Label XML : HouseNbr)

BLOC FONCTIONNEL: Adresse
Code(s): 90022
Label(s) xml: Address

DESCRIPTION:

DOMAINE DE DEFINITION:

REFERENCE LEGALE:
TYPE: Alphanumérique
LONGUEUR: 10
PRESENCE: Indispensable
FORMAT:

CODE ANOMALIE SUR ACCUSE DE RECEPTION:

| Intitulé anomalie | Code anomalie | Gravité |
|---------------------|---------------|---------|
| Non présent | 00518-001 | B |
| Longueur incorrecte | 00518-093 | B |

| | | |
|-----------------------|-----------------|---------------------------------|
| NUMERO DE ZONE: 00519 | VERSION: 2021/3 | DATE DE PUBLICATION: 31/08/2021 |
|-----------------------|-----------------|---------------------------------|

BOÎTE AUX LETTRES
(Label XML : PostBox)

BLOC FONCTIONNEL: Adresse
Code(s): 90022
Label(s) xml: Address

DESCRIPTION: Numéro de boîte aux lettres.

DOMAINE DE DEFINITION:

REFERENCE LEGALE:
TYPE: Alphanumérique
LONGUEUR: 4
PRESENCE: Facultative
FORMAT:

CODE ANOMALIE SUR ACCUSE DE RECEPTION:

| Intitulé anomalie | Code anomalie | Gravité |
|---------------------|---------------|---------|
| Longueur incorrecte | 00519-093 | B |

| | | |
|-----------------------|-----------------|---------------------------------|
| NUMERO DE ZONE: 00520 | VERSION: 2021/3 | DATE DE PUBLICATION: 31/08/2021 |
|-----------------------|-----------------|---------------------------------|

CODE POSTAL
(Label XML : ZIPCode)

BLOC FONCTIONNEL: Adresse
Code(s): 90022
Label(s) xml: Address

DESCRIPTION: Numéro postal d'une commune.

DOMAINE DE DEFINITION:

REFERENCE LEGALE:
TYPE: Alphanumérique
LONGUEUR: 9
PRESENCE: Indispensable
FORMAT:

CODE ANOMALIE SUR ACCUSE DE RECEPTION:

| Intitulé anomalie | Code anomalie | Gravité |
|-----------------------------------|---------------|---------|
| Non présent | 00520-001 | B |
| Longueur incorrecte | 00520-093 | B |
| Pas dans le domaine de définition | 00520-008 | B |

| | | |
|-----------------------|-----------------|---------------------------------|
| NUMERO DE ZONE: 00522 | VERSION: 2021/3 | DATE DE PUBLICATION: 31/08/2021 |
|-----------------------|-----------------|---------------------------------|

COMMUNE
(Label XML : City)

BLOC FONCTIONNEL: Adresse
Code(s): 90022
Label(s) xml: Address

DESCRIPTION: Nom d'une commune.

DOMAINE DE DEFINITION:

REFERENCE LEGALE:
TYPE: Alphanumérique
LONGUEUR: 40
PRESENCE: Indispensable
FORMAT:

CODE ANOMALIE SUR ACCUSE DE RECEPTION:

| Intitulé anomalie | Code anomalie | Gravité |
|---------------------------------------|---------------|---------|
| Non présent | 00522-001 | B |
| Longueur incorrecte | 00522-093 | B |
| Incompatibilité code postal - commune | 00522-160 | B |

| | | |
|-----------------------|-----------------|---------------------------------|
| NUMERO DE ZONE: 00523 | VERSION: 2021/3 | DATE DE PUBLICATION: 31/08/2021 |
|-----------------------|-----------------|---------------------------------|

CODE PAYS
(Label XML : Country)

BLOC FONCTIONNEL: Adresse
Code(s): 90022
Label(s) xml: Address

DESCRIPTION: Code permettant d'identifier un pays.

DOMAINE DE DEFINITION: Voir Annexe 5 - Liste des codes pays.

REFERENCE LEGALE:

TYPE: Numérique

LONGUEUR: 5

PRESENCE: Indispensable

FORMAT:

CODE ANOMALIE SUR ACCUSE DE RECEPTION:

| Intitulé anomalie | Code anomalie | Gravité |
|-----------------------------------|---------------|---------|
| Non présent | 00523-001 | B |
| Non numérique | 00523-002 | B |
| Longueur incorrecte | 00523-093 | B |
| Pas dans le domaine de définition | 00523-008 | B |

| | | |
|-----------------------|-----------------|---------------------------------|
| NUMERO DE ZONE: 00393 | VERSION: 2021/3 | DATE DE PUBLICATION: 31/08/2021 |
|-----------------------|-----------------|---------------------------------|

NOMBRE DE JOURS PAR SEMAINE DU RÉGIME DE TRAVAIL - SITUATIONS PARTICULIÈRES
(Label XML : ExceptSituationWorkingDaysSystem)

BLOC FONCTIONNEL: Base calcul - situations particulières
Code(s): 90030

DESCRIPTION: **Label(s) xml:** ExceptSituationCalculBase
Si le régime de travail hebdomadaire est fixe, il s'agit du nombre de jours par semaine du travailleur. Le régime de travail est dit fixe lorsque le travailleur travaille un nombre fixe de jours par semaine. Il peut alors prendre les valeurs 1, 2, 3, 4, 5, 6 ou 7 jours/semaine.
Si le régime de travail hebdomadaire est variable, il s'agit du nombre moyen de jours par semaine durant lesquels le travailleur est censé effectuer un travail en tenant compte des jours de travail présents dans un cycle complet de travail.
Il s'agit du nombre moyen de jours par semaine pendant lesquels le travailleur est censé effectuer un travail adapté.

DOMAINE DE DEFINITION: Nombre entier positif et élément de [0; 700].
En cas de conversion des prestations en régime 5 jours/semaine, il doit être égal à 500.
Attention : les jours sont exprimés en centièmes de jours.
Exemples :
- 5 jours/semaine est exprimé sous la forme : 500.
- 2,66 jours/semaine est exprimé sous la forme : 266.

REFERENCE LEGALE:
TYPE: Numérique
LONGUEUR: 3
PRESENCE: Indispensable
FORMAT:

CODE ANOMALIE SUR ACCUSE DE RECEPTION:

| Intitulé anomalie | Code anomalie | Gravité |
|-----------------------------------|---------------|---------|
| Non présent | 00393-001 | B |
| Non numérique | 00393-002 | B |
| Longueur incorrecte | 00393-093 | B |
| Pas dans le domaine de définition | 00393-008 | B |

| | | |
|-----------------------|-----------------|---------------------------------|
| NUMERO DE ZONE: 00554 | VERSION: 2021/3 | DATE DE PUBLICATION: 31/08/2021 |
|-----------------------|-----------------|---------------------------------|

NOMBRE MOYEN D'HEURES PAR SEMAINE DU TRAVAILLEUR CONCERNÉ - SITUATIONS PARTICULIÈRES
 (Label XML : ExceptSituationMeanWorkingHours)

BLOC FONCTIONNEL: Base calcul - situations particulières
Code(s): 90030
Label(s) xml: ExceptSituationCalculBase

DESCRIPTION: Nombre d'heures par semaine (exprimé en centième d'heures) pendant lesquelles le travailleur est censé effectuer un travail adapté.

DOMAINE DE DEFINITION: [0;4800]
 Attention : Les heures sont exprimées en centièmes d'heures.
 Exemples :
 . 38 heures 20 min. est exprimé sous la forme : 3833
 . 38 heures est exprimé sous la forme : 3800

REFERENCE LEGALE:
TYPE: Numérique
LONGUEUR: 4
PRESENCE: Indispensable
FORMAT:

CODE ANOMALIE SUR ACCUSE DE RECEPTION:

| Intitulé anomalie | Code anomalie | Gravité |
|-----------------------------------|---------------|---------|
| Non présent | 00554-001 | B |
| Non numérique | 00554-002 | B |
| Longueur incorrecte | 00554-093 | B |
| Pas dans le domaine de définition | 00554-008 | B |

| | | |
|-----------------------|-----------------|---------------------------------|
| NUMERO DE ZONE: 00126 | VERSION: 2021/3 | DATE DE PUBLICATION: 31/08/2021 |
|-----------------------|-----------------|---------------------------------|

ZONE TEXTE LIBRE
(Label XML : CommentOfDeclaration)

BLOC FONCTIONNEL: Commentaire déclaration
Code(s): 90036
Label(s) xml: CommentDeclaration

DESCRIPTION: Cette zone permet de joindre toute information nécessaire pour ce formulaire.

DOMAINE DE DEFINITION:

REFERENCE LEGALE:

TYPE: Alphanumérique
LONGUEUR: 200
PRESENCE: Indispensable
FORMAT:

CODE ANOMALIE SUR ACCUSE DE RECEPTION:

| Intitulé anomalie | Code anomalie | Gravité |
|---------------------|---------------|---------|
| Non présent | 00126-001 | B |
| Invalide | 00126-003 | B |
| Longueur incorrecte | 00126-093 | B |

| | | |
|-----------------------|-----------------|---------------------------------|
| NUMERO DE ZONE: 00110 | VERSION: 2021/3 | DATE DE PUBLICATION: 31/08/2021 |
|-----------------------|-----------------|---------------------------------|

STATUT DE L'ATTESTATION
(Label XML : AttestationStatus)

BLOC FONCTIONNEL: Formulaire
Code(s): 90059
Label(s) xml: Form

DESCRIPTION:

DOMAINE DE DEFINITION: 0 = Original
1 = Modification
2 = Duplicata
3 = Annulation
4 = Révision
5 = Rappel
6 = Clôture
7 = Modification de l'original version papier
8 = Copie
Les valeurs permises sont : '0', '1', '3', '7'.
Lorsque le 'type du formulaire' est égal à 'FA', seule la valeur '0' est permise.

REFERENCE LEGALE:
TYPE: Numérique
LONGUEUR: 1
PRESENCE: Indispensable
FORMAT:

CODE ANOMALIE SUR ACCUSE DE RECEPTION:

| Intitulé anomalie | Code anomalie | Gravité |
|-----------------------------------|---------------|---------|
| Non présent | 00110-001 | B |
| Non numérique | 00110-002 | B |
| Longueur incorrecte | 00110-093 | B |
| Pas dans le domaine de définition | 00110-008 | B |

| | | |
|-----------------------|-----------------|---------------------------------|
| NUMERO DE ZONE: 00218 | VERSION: 2021/3 | DATE DE PUBLICATION: 31/08/2021 |
|-----------------------|-----------------|---------------------------------|

DATE DE CRÉATION DU FORMULAIRE
(Label XML : FormCreationDate)

BLOC FONCTIONNEL: Formulaire
Code(s): 90059
Label(s) xml: Form

DESCRIPTION:
Date à laquelle le formulaire est créé.

DOMAINE DE DEFINITION:
AAAA est un élément de [année en cours -1 ; année en cours] ;
La date ne peut pas se trouver dans le futur.
L'année est postérieure ou égale à la date de production.

REFERENCE LEGALE:

TYPE: Alphanumérique
LONGUEUR: 10
PRESENCE: Indispensable
FORMAT: AAAA-MM-JJ
· AAAA est l'année
· MM est le mois
· JJ est le jour

CODE ANOMALIE SUR ACCUSE DE RECEPTION:

| | Intitulé anomalie | Code anomalie | Gravité |
|-----------------------------------|-------------------|---------------|---------|
| Non présent | | 00218-001 | B |
| Invalide | | 00218-003 | B |
| Pas dans le domaine de définition | | 00218-008 | B |

| | | |
|-----------------------|-----------------|---------------------------------|
| NUMERO DE ZONE: 00296 | VERSION: 2021/3 | DATE DE PUBLICATION: 31/08/2021 |
|-----------------------|-----------------|---------------------------------|

IDENTIFICATION DU FORMULAIRE
(Label XML : Identification)

BLOC FONCTIONNEL: Formulaire
Code(s): 90059
Label(s) xml: Form

DESCRIPTION: Zone qui décrit la teneur d'un formulaire.

DOMAINE DE DEFINITION: Voir annexe 11 - Identification du formulaire.
 La valeur permise est : ZIMA005.

REFERENCE LEGALE:

TYPE: Alphanumérique
LONGUEUR: 7
PRESENCE: Indispensable
FORMAT:

CODE ANOMALIE SUR ACCUSE DE RECEPTION:

| Intitulé anomalie | Code anomalie | Gravité |
|-----------------------------------|---------------|---------|
| Non présent | 00296-001 | B |
| Longueur incorrecte | 00296-093 | B |
| Pas dans le domaine de définition | 00296-008 | B |
| Incompatible avec la demande | 00296-233 | B |

NUMERO DE ZONE: 00297

VERSION: 2021/3

DATE DE PUBLICATION: 31/08/2021

TYPE DU FORMULAIRE
(Label XML : TypeForm)

BLOC FONCTIONNEL: Formulaire
Code(s): 90059
Label(s) xml: Form

DESCRIPTION: Le type indique la nature du formulaire électronique.

DOMAINE DE DEFINITION: RE = REQUEST - le formulaire contient une demande de renseignements
PA = PROVISIONAL ANSWER - le formulaire contient une réponse provisoire à une demande de renseignements ou à une communication de renseignements
FA = FINAL ANSWER - le formulaire contient une réponse définitive à une demande de renseignements ou à une communication de renseignements
LA = LIMITED ANSWER - le formulaire contient une réponse limitée à une demande de renseignements ou à une communication de renseignements
SU = SUBMISSION - le formulaire communique des renseignements

Les valeurs permises sont : SU, FA.

REFERENCE LEGALE:
TYPE: Alphanumérique
LONGUEUR: 2
PRESENCE: Indispensable
FORMAT:

CODE ANOMALIE SUR ACCUSE DE RECEPTION:

| Intitulé anomalie | Code anomalie | Gravité |
|-----------------------------------|---------------|---------|
| Non présent | 00297-001 | B |
| Longueur incorrecte | 00297-093 | B |
| Pas dans le domaine de définition | 00297-008 | B |

| | | |
|-----------------------|-----------------|---------------------------------|
| NUMERO DE ZONE: 00299 | VERSION: 2021/3 | DATE DE PUBLICATION: 31/08/2021 |
|-----------------------|-----------------|---------------------------------|

HEURE PRÉCISE DE CRÉATION DU FORMULAIRE
(Label XML : FormCreationHour)

BLOC FONCTIONNEL: Formulaire
Code(s): 90059
Label(s) xml: Form

DESCRIPTION: Moment précis, exprimé en heures, minutes, secondes et millièmes de secondes.

DOMAINE DE DEFINITION: HH est un élément de [00;23]
MM est un élément de [00;59]
SS est un élément de [00;59]
SSS un élément de [000;999]

REFERENCE LEGALE:

TYPE: Alphanumérique
LONGUEUR: 12
PRESENCE: Indispensable
FORMAT: HH:MM:SS.SSS
. HH sont les heures
. MM sont les minutes
. SS sont les secondes
. SSS sont les millièmes de secondes

CODE ANOMALIE SUR ACCUSE DE RECEPTION:

| Intitulé anomalie | Code anomalie | Gravité |
|-------------------|---------------|---------|
| Non présent | 00299-001 | B |
| Invalide | 00299-003 | B |

NUMERO DE ZONE: 00036

VERSION: 2021/3

DATE DE PUBLICATION: 31/08/2021

CATÉGORIE DE L'EMPLOYEUR
(Label XML : EmployerClass)

| | |
|---|---|
| BLOC FONCTIONNEL: | Lien ligne travailleur Code(s): 90063 Label(s) xml: WorkerRecordLink |
| DESCRIPTION: | L'indice de catégorie permet de différencier les employeurs selon leurs obligations en fonction de particularités propres à l'activité exercée. Il est attribué par l'ONSS. Pour une administration provinciale ou locale, cette indication de catégorie détermine les obligations de cotisations des administrations en fonction du régime de vacances qu'elles appliquent à leurs membres du personnel contractuels ou du règlement de pension auquel sont affiliés leurs membres du personnel nommés à titre définitif. |
| DOMAINE DE DEFINITION: | Nombre de 3 chiffres attribué par l'ONSS. Dans les DRS, les tiers payants (= catégories employeurs 099, 199, 299, 699, 898), les catégories employeurs 027 (FEDRIS - accidents de travail) et 028 (FEDRIS - maladies professionnelles) ainsi que les armateurs (= catégories employeurs 105, 205, 305 et 405) ne sont pas autorisés. Pour les valeurs admises pour une administration provinciale ou locale, voir l'annexe 29 - Liste des indices des différentes catégories d'employeur APL ; uniquement les catégories pour lesquelles le code présence est égal à 6. |
| REFERENCE LEGALE: | |
| TYPE: | Numérique |
| LONGUEUR: | 3 |
| PRESENCE: | Indispensable |
| FORMAT: | |
| CODE ANOMALIE SUR ACCUSE DE RECEPTION: | |

| Intitulé anomalie | Code anomalie | Gravité |
|---|---------------|---------|
| Non présent | 00036-001 | B |
| Non numérique | 00036-002 | B |
| Invalide | 00036-003 | B |
| Pas dans le domaine de définition | 00036-008 | B |
| Incompatibilité trimestre | 00036-034 | B |
| Non repris au répertoire pour le trimestre de déclaration | 00036-051 | B |

NUMERO DE ZONE: 00037

VERSION: 2021/3

DATE DE PUBLICATION: 31/08/2021

CODE TRAVAILLEUR
(Label XML : WorkerCode)

BLOC FONCTIONNEL:

Lien ligne travailleur

Code(s): 90063**Label(s) xml:** WorkerRecordLink**DESCRIPTION:**

Ce code permet d'identifier le type de travailleur pour lequel une cotisation spécifique est exigée (cotisation ordinaire, cotisation Fedris, cotisation spéciale prépensionné, cotisation spéciale personnel statutaire licencié, cotisation spéciale étudiant ou cotisation spéciale indemnités complémentaires).

DOMAINE DE DEFINITION:

Voir annexe 2 - Liste des codes travailleurs pour lesquels des cotisations sont dues ; uniquement les codes travailleurs pour lesquels la présence est égale à 1 ou 3.
 Pour une administration provinciale ou locale, voir annexe 28 - Liste des codes travailleurs pour lesquels des cotisations sont dues APL ; uniquement les codes travailleurs pour lesquels la présence est égale à 1 ou 3.
 Les codes travailleurs suivants ne sont pas autorisés: étudiants (= codes travailleurs 840 et 841), prépensionnés (= code travailleur 879), fonctionnaires (= codes travailleurs commençant par 6 à l'exception du code travailleur 677 - stagiaires), travailleurs licenciés pour lesquels une cotisation sur des indemnités complémentaires est due (= code travailleur 883), travailleurs en interruption de carrière pour lesquels une cotisation sur des indemnités complémentaires est due (= code travailleur 885), parents d'accueil reconnus (= code travailleur 497), les membres d'un parlement ou d'un gouvernement (= codes travailleurs 406 et 407), les stagiaires (= codes travailleurs 848 et 849).
 Les artistes (= codes travailleurs 046 et 047) sont uniquement autorisés pour les sous-risques 001 et 003.

Pour une administration provinciale ou locale, les codes travailleurs suivants ne sont pas autorisés: Etudiants (= code travailleur 701), prépensionnés (= code travailleur 771), fonctionnaires (= codes travailleurs commençant par 6 à l'exception du code 671 (= cotisation pour le personnel statutaire licencié - régime assurance maladie invalidité) et à l'exception du code 672 (= cotisation pour le personnel statutaire licencié - régime chômage), médecins exonérés des cotisations de sécurité sociale en vertu de l'art. 1, § 3 de la loi du 27.6.1969 (= code 252), ministres des cultes ou conseillers laïcs (= code 711) et parents d'accueil reconnus (= code travailleur 761), pompiers volontaires (= codes travailleurs 731 et 732).

REFERENCE LEGALE:**TYPE:** Numérique**LONGUEUR:** 3**PRESENCE:** Indispensable**FORMAT:****CODE ANOMALIE SUR ACCUSE DE RECEPTION:**

| Intitulé anomalie | Code anomalie | Gravité |
|--|---------------|---------|
| Non présent | 00037-001 | B |
| Non numérique | 00037-002 | B |
| Invalide | 00037-003 | B |
| Pas dans le domaine de définition | 00037-008 | B |
| Travailleur trop âgé | 00037-060 | B |
| Travailleur ne satisfait pas aux exigences d'âge | 00037-077 | B |
| Incompatibilité trimestre - catégorie employeur | 00037-035 | B |

| | | |
|-----------------------|-----------------|---------------------------------|
| NUMERO DE ZONE: 00430 | VERSION: 2021/3 | DATE DE PUBLICATION: 31/08/2021 |
|-----------------------|-----------------|---------------------------------|

IDENTIFICATION DU RISQUE
(Label XML : IdentificationOfRisk)

BLOC FONCTIONNEL: Identification du risque
Code(s): 90064
Label(s) xml: RiskIdentification

DESCRIPTION: Identifie le risque.

DOMAINE DE DEFINITION: Voir annexe 12 - Identification du risque.
 Les valeurs permises sont : 001, 002, 003 et 004.

REFERENCE LEGALE:

TYPE: Numérique
LONGUEUR: 3
PRESENCE: Indispensable
FORMAT:

CODE ANOMALIE SUR ACCUSE DE RECEPTION:

| Intitulé anomalie | Code anomalie | Gravité |
|-----------------------------------|---------------|---------|
| Non présent | 00430-001 | B |
| Non numérique | 00430-002 | B |
| Longueur incorrecte | 00430-093 | B |
| Pas dans le domaine de définition | 00430-008 | B |

| | | |
|-----------------------|-----------------|---------------------------------|
| NUMERO DE ZONE: 00011 | VERSION: 2021/3 | DATE DE PUBLICATION: 31/08/2021 |
|-----------------------|-----------------|---------------------------------|

NUMÉRO ONSS
(Label XML : NOSSRegistrationNbr)

BLOC FONCTIONNEL: Lien déclaration employeur
Code(s): 90067

DESCRIPTION: **Label(s) xml:** EmployerDeclarationLink
Chaque employeur, qu'il soit une personne physique, un groupement de personnes physiques ou une personne morale, qui occupe du personnel soumis à la loi du 27 juin 1969, doit être inscrit à l'ONSS. Il s'agit d'un numéro ONSS définitif.

DOMAINE DE DEFINITION: Nombre entier et élément de [100006;199999934] pour les numéros définitifs.
Si le numéro unique d'entreprise est connu (zone 00014 différent de zéro), le numéro ONSS peut être mis à la valeur zéro.

REFERENCE LEGALE:

TYPE: Numérique

LONGUEUR: 9

PRESENCE: Indispensable

FORMAT: 0 ou NNNNNNNCC
. NNNNNNN est le numéro
. CC est le numéro de contrôle.

CODE ANOMALIE SUR ACCUSE DE RECEPTION:

| Intitulé anomalie | Code anomalie | Gravité |
|---|---------------|---------|
| Non présent | 00011-001 | B |
| Non numérique | 00011-002 | B |
| Longueur incorrecte | 00011-093 | B |
| Pas dans le domaine de définition | 00011-008 | B |
| Nombre de contrôle invalide | 00011-004 | B |
| Pas ou plus de mandat | 00011-155 | B |
| Non repris au répertoire pour le trimestre de déclaration | 00011-051 | B |
| Incompatible avec la demande | 00011-233 | B |

| | | |
|-----------------------|-----------------|---------------------------------|
| NUMERO DE ZONE: 00012 | VERSION: 2021/3 | DATE DE PUBLICATION: 31/08/2021 |
|-----------------------|-----------------|---------------------------------|

NOTION CURATELLE
(Label XML : Trusteeship)

BLOC FONCTIONNEL: Lien déclaration employeur
Code(s): 90067
Label(s) xml: EmployerDeclarationLink

DESCRIPTION: Code qui indique si une déclaration se rapporte à une période pendant laquelle elle est sous curatelle.

DOMAINE DE DEFINITION: 0 = période pendant laquelle elle n'est pas sous la curatelle
1 = période pendant laquelle elle est sous curatelle

REFERENCE LEGALE:

TYPE: Numérique

LONGUEUR: 1

PRESENCE: Indispensable

FORMAT:

CODE ANOMALIE SUR ACCUSE DE RECEPTION:

| Intitulé anomalie | Code anomalie | Gravité |
|------------------------------------|---------------|---------|
| Non présent | 00012-001 | B |
| Non numérique | 00012-002 | B |
| Longueur incorrecte | 00012-093 | B |
| Pas dans le domaine de définition | 00012-008 | B |
| Incompatibilité avec le répertoire | 00012-022 | B |

| | | |
|-----------------------|-----------------|---------------------------------|
| NUMERO DE ZONE: 00014 | VERSION: 2021/3 | DATE DE PUBLICATION: 31/08/2021 |
|-----------------------|-----------------|---------------------------------|

NUMÉRO D'ENTREPRISE
(Label XML : CompanyID)

BLOC FONCTIONNEL: Lien déclaration employeur; Lien déclaration employeur PPL
Code(s): 90067; 90168

DESCRIPTION: **Label(s) xml:** EmployerDeclarationLink; NOSSLPAEmployerDeclarationLink
 Numéro qui identifie de manière unique un employeur, qu'il s'agisse d'une personne physique, d'un groupement de personnes physiques ou d'une personne morale.

DOMAINE DE DEFINITION:
 Nombre de 10 chiffres dont :
 les positions 1 à 8 correspondent à un numéro d'ordre, avec en première position un chiffre égal à zéro ou 1;
 les positions 9 et 10 correspondent à un nombre de contrôle.
 Si le numéro d'entreprise n'est pas connu, la valeur à renseigner est zéro.

REFERENCE LEGALE:
TYPE: Numérique
LONGUEUR: 10
PRESENCE: Indispensable
FORMAT:

CODE ANOMALIE SUR ACCUSE DE RECEPTION:

| Intitulé anomalie | Code anomalie | Gravité |
|---|---------------|---------|
| Non présent | 00014-001 | B |
| Non numérique | 00014-002 | B |
| Invalide | 00014-003 | B |
| Pas dans le domaine de définition | 00014-008 | B |
| Nombre de contrôle invalide | 00014-004 | B |
| Pas ou plus de mandat | 00014-155 | B |
| Non repris au répertoire pour le trimestre de déclaration | 00014-051 | B |
| Incompatibilité avec le répertoire | 00014-022 | B |
| Non repris au répertoire | 00014-235 | NP |
| Incompatible avec la demande | 00014-233 | B |

| | | |
|-----------------------|-----------------|---------------------------------|
| NUMERO DE ZONE: 00044 | VERSION: 2021/3 | DATE DE PUBLICATION: 31/08/2021 |
|-----------------------|-----------------|---------------------------------|

DATE DE DÉBUT DE L'OCCUPATION
(Label XML : OccupationStartingDate)

BLOC FONCTIONNEL:

Lien occupation

Code(s): 90068

Label(s) xml: OccupationLink

DESCRIPTION:

Il s'agit de la date de début de l'occupation sur laquelle porte la déclaration.

Si l'occupation du travailleur n'a pas changé depuis son entrée en service chez l'employeur, cette date correspond à la date d'entrée en service chez l'employeur.

Si l'occupation a été modifiée (exemple : le travailleur est passé d'un régime de travail à temps plein à un régime de travail à temps partiel, la fraction de l'occupation a été modifiée, etc.), la date de début de l'occupation correspond au début de la période à laquelle se rapportent les nouvelles données de l'occupation.

Lorsqu'il est mis fin au contrat de travail et que des indemnités de rupture sont payées au travailleur, il y a lieu de déclarer les différentes périodes couvertes par une indemnité de rupture sous la forme d'une nouvelle occupation par période. Il s'agit alors de la date de début de la période couverte par l'indemnité de rupture.

DOMAINE DE DEFINITION:

Lorsque l'occupation ne concerne pas une période couverte par des indemnités de rupture, l'année doit être un élément de [année de la déclaration - 100 ; année de la déclaration].

De plus si l'occupation concerne un pompier volontaire (statut du travailleur = B), un ambulancier volontaire (statut du travailleur = VA) ou un volontaire de la Sécurité Civile (statut du travailleur = VA), la date doit être comprise entre les dates de début et de fin du trimestre pour la sécurité sociale.

Lorsque l'occupation concerne une période couverte par des indemnités de rupture, la date doit être supérieure ou égale à la date de début du trimestre pour la sécurité sociale.

REFERENCE LEGALE:

TYPE: Alphanumérique

LONGUEUR: 10

PRESENCE: Indispensable

FORMAT: AAAA-MM-JJ

· AAAA est l'année

· MM est le mois

· JJ est le jour

CODE ANOMALIE SUR ACCUSE DE RECEPTION:

| Intitulé anomalie | Code anomalie | Gravité |
|---|---------------|---------|
| Non présent | 00044-001 | B |
| Invalide | 00044-003 | B |
| Date de début de l'occupation antérieure à la date d'inscription de l'employeur | 00044-278 | B |

| | | |
|-----------------------|-----------------|---------------------------------|
| NUMERO DE ZONE: 00045 | VERSION: 2021/3 | DATE DE PUBLICATION: 31/08/2021 |
|-----------------------|-----------------|---------------------------------|

DATE DE FIN DE L'OCCUPATION
(Label XML : OccupationEndingDate)

BLOC FONCTIONNEL:

Lien occupation

Code(s): 90068

Label(s) xml: OccupationLink

DESCRIPTION:

Il s'agit de la date de fin de l'occupation sur laquelle porte la déclaration.

Si l'occupation du travailleur est inchangée et continue le trimestre suivant, cette date n'est pas complétée.

Si la fin de l'occupation a comme conséquence que le lien de subordination entre le travailleur et l'employeur est rompu, cette date correspond à la date de sortie chez l'employeur.

Lorsqu'il est mis fin au contrat de travail et que des indemnités de rupture sont payées au travailleur, il y a lieu de déclarer les différentes périodes couvertes par une indemnité de rupture sous la forme d'une nouvelle occupation par période. Il s'agit alors de la date de fin de la période couverte par l'indemnité de rupture.

DOMAINE DE DEFINITION:

Lorsque l'occupation ne concerne pas une période couverte par des indemnités de rupture, elle doit être comprise entre les dates de début et de fin du trimestre pour la sécurité sociale.

Lorsque l'occupation concerne une période couverte par des indemnités de rupture,

- l'année doit être égale à l'année de la date de début de l'occupation.

- la date doit être supérieure ou égale à la date de début du trimestre pour la sécurité sociale.

REFERENCE LEGALE:

TYPE: Alphanumérique

LONGUEUR: 10

PRESENCE: Obligatoire si l'occupation se termine dans le courant de l'année de vacances.

FORMAT: AAAA-MM-JJ

· AAAA est l'année

· MM est le mois

· JJ est le jour

CODE ANOMALIE SUR ACCUSE DE RECEPTION:

| | Intitulé anomalie | Code anomalie | Gravité |
|---|-------------------|---------------|---------|
| Invalide | | 00045-003 | B |
| Date de fin antérieure à la date de début | | 00045-014 | B |

| | | |
|-----------------------|-----------------|---------------------------------|
| NUMERO DE ZONE: 00046 | VERSION: 2021/3 | DATE DE PUBLICATION: 31/08/2021 |
|-----------------------|-----------------|---------------------------------|

NUMÉRO DE COMMISSION PARITAIRE
(Label XML : JointCommissionNbr)

BLOC FONCTIONNEL: Lien occupation
Code(s): 90068

DESCRIPTION: **Label(s) xml:** OccupationLink
 Numéro de commission paritaire dont relève le travailleur dans le cadre de l'occupation déclarée ou au moment du premier octroi d'indemnités complémentaires.

DOMAINE DE DEFINITION:

- CCC : Les commissions paritaires ; suite de 3 chiffres, cadrée à gauche.
- CCC.CC : Les sous-commissions paritaires ; suite de 3 chiffres suivie d'un point et de 2 chiffres, cadrée à gauche.
- CCC.CC.CC : Les sous-sous-commissions paritaires ; suite de 3 chiffres suivie d'un point et de 2 chiffres puis d'un point et de 2 chiffres.
- Si le travailleur ne ressort d'aucune commission paritaire, sous-commission paritaire ou sous-sous-commission paritaire, la valeur à remplir est 999.

REFERENCE LEGALE:

TYPE: Alphanumérique
LONGUEUR: 9
PRESENCE: Indispensable
FORMAT: CCC ou CCC.CC ou CCC.CC.CC

"Code anomalie sur accusé de réception" est modifié:

CODE ANOMALIE SUR ACCUSE DE RECEPTION:

| Intitulé anomalie | Code anomalie | Gravité |
|--|---------------|---------|
| Non présent | 00046-001 | B |
| Invalide | 00046-003 | B |
| Pas dans le domaine de définition | 00046-008 | B |
| Incompatibilité code travailleur | 00046-030 | B |
| Commission paritaire 999 non admis | 00046-314 | B |
| Incompatibilité trimestre - catégorie employeur | 00046-035 | B |
| Incompatibilité catégorie employeur / code travailleur | 00046-085 | B |
| Incompatible avec le secteur | 00046-495 | B |

NUMERO DE ZONE: 00047

VERSION: 2021/3

DATE DE PUBLICATION: 31/08/2021

NOMBRE DE JOURS PAR SEMAINE DU RÉGIME DE TRAVAIL
(Label XML : WorkingDaysSystem)

BLOC FONCTIONNEL:

Lien occupation

Code(s): 90068**Label(s) xml:** OccupationLink**DESCRIPTION:**

Si le régime de travail hebdomadaire est fixe, il s'agit du nombre de jours par semaine du travailleur. Le régime de travail est dit fixe lorsque le travailleur travaille un nombre fixe de jours par semaine. Il peut alors prendre les valeurs 1, 2, 3, 4, 5, 6 ou 7 jours/semaine.

Si le régime de travail hebdomadaire est variable, il s'agit du nombre moyen de jours par semaine durant lesquels le travailleur est censé effectuer un travail en tenant compte des jours de travail présents dans un cycle complet de travail.

Pour les travailleurs qui exercent un travail adapté dans le cadre d'une période d'incapacité de travail ou de protection de la maternité, il s'agit du nombre de jours par semaine que le travailleur est censé prester dans le cadre de cette nouvelle occupation (alors que dans la DMFA, il y a lieu de déclarer le nombre de jours par semaine de l'occupation exercée avant la survenance de l'incapacité de travail ou de la mesure de protection de la maternité).

DOMAINE DE DEFINITION:

[1; 700] pour tous les travailleurs, sauf exceptions reprises ci-après.

0 si le travailleur est en interruption complète de la carrière professionnelle ou s'il s'agit d'un travailleur statutaire occupé dans le cadre d'une mesure de réorganisation du temps de travail pour laquelle il n'effectue aucune prestation (mesure de réorganisation = 513, 516, 517, 542, 543, 545, 546 ou 599).

[0; 700] pour un travailleur qui au cours de la période concernée par la déclaration n'a dû fournir aucune prestation (Justification des jours = 7) ou s'il s'agit d'un travailleur statutaire occupé dans le cadre d'une mesure de réorganisation du temps de travail pour laquelle il peut effectuer des prestations (mesure de réorganisation = 501, 502, 503, 504, 505, 506, 507, 508, 509, 510, 511, 512, 531, 541 ou 544).

Si le nombre de jours par semaine du régime de travail est égal à zéro alors le nombre moyen d'heures par semaine du travailleur doit être à zéro et inversement.

500 pour un gardien ou gardienne d'enfants (code travailleur 497 (annexe 2) et 761 (annexe 28)) ou un membre d'un parlement ou d'un gouvernement fédéral / régional ou un mandataire local qui effectue des prestations.

En cas de conversion des prestations en régime 5 jours/semaine (uniquement pour les déclarations trimestrielles antérieures au troisième trimestre 2004), il doit être égal à 500.

Attention : les jours sont exprimés en centièmes de jours.

Exemples :

- 5 jours/semaine est exprimé sous la forme : 500.

- 2,66 jours/semaine est exprimé sous la forme : 266.

Comme les fonctionnaires statutaires ne sont pas titulaires de l'assurance obligatoire indemnités, les spécifications ci-dessus qui portent sur cette catégorie de travailleurs ne sont pas d'application.

REFERENCE LEGALE:**TYPE:**

Numérique

LONGUEUR:

3

PRESENCE:

Indispensable

FORMAT:**CODE ANOMALIE SUR ACCUSE DE RECEPTION:**

| | Intitulé anomalie | Code anomalie | Gravité |
|-----------------------------------|-------------------|---------------|---------|
| Non présent | | 00047-001 | B |
| Non numérique | | 00047-002 | B |
| Longueur incorrecte | | 00047-093 | B |
| Pas dans le domaine de définition | | 00047-008 | B |

NUMERO DE ZONE: 00048

VERSION: 2021/3

DATE DE PUBLICATION: 31/08/2021

NOMBRE MOYEN D'HEURES PAR SEMAINE DU TRAVAILLEUR
(Label XML : MeanWorkingHours)

BLOC FONCTIONNEL:

Lien occupation

Code(s): 90068

DESCRIPTION:

Label(s) xml: OccupationLink

Nombre moyen d'heures par semaine (exprimé en centièmes d'heures) pendant lesquelles le travailleur est censé effectuer un travail conformément à son contrat de travail, abstraction faite d'éventuelles suspensions du contrat.

Le nombre moyen d'heures par semaine du travailleur divisé par le nombre moyen d'heures par semaine de la personne de référence définit la fraction d'occupation du travailleur.

Par personne de référence, on entend la personne occupée à temps plein dans la même entreprise ou, à défaut, dans la même branche d'activités, dans une fonction analogue.

Pour les travailleurs qui exercent un travail adapté dans le cadre d'une période d'incapacité de travail ou de protection de la maternité, il s'agit du nombre moyen d'heures par semaine pendant lesquelles le travailleur est censé effectuer un travail dans le cadre de cette nouvelle occupation (alors que dans la DMFA, il y a lieu de déclarer le nombre moyen d'heures de travail par semaine de l'occupation exercée avant la survenance de l'incapacité de travail ou de la mesure de protection de la maternité).

DOMAINE DE DEFINITION:

[1:4800] pour tous les travailleurs, sauf exceptions reprises ci-après.

0 si le travailleur est en interruption complète de la carrière professionnelle ou s'il s'agit d'un travailleur statutaire occupé dans le cadre d'une mesure de réorganisation du temps de travail pour laquelle il n'effectue aucune prestation (mesure de réorganisation = 513, 516, 517, 542, 543, 545, 546 ou 599).

[0:4800] pour un travailleur qui au cours de la période concernée par la déclaration n'a dû fournir aucune prestation (Justification des jours = 7) ou s'il s'agit d'un travailleur statutaire occupé dans le cadre d'une mesure de réorganisation du temps de travail pour laquelle il peut effectuer des prestations (mesure de réorganisation = 501, 502, 503, 504, 505, 506, 507, 508, 509, 510, 511, 512, 531, 541 ou 544).

[0:5000] pour un travailleur à domicile - accueillant d'enfants - Communauté flamande (statut du travailleur = D1).

[0:6000] pour un travailleur à domicile - accueillant d'enfants - Communauté française (statut du travailleur = D2).

3800 pour un membre d'un parlement ou d'un gouvernement fédéral / régional ou un mandataire local qui effectue des prestations.

Si le nombre de jours par semaine du régime de travail est égal à zéro alors le nombre moyen d'heures par semaine du travailleur doit être à zéro et inversement.

Attention : Les heures sont exprimées en centièmes d'heures.

Exemples :

. 38 heures 20 min. est exprimé sous la forme : 3833

. 38 heures est exprimé sous la forme : 3800

Comme les fonctionnaires statutaires ne sont pas titulaires de l'assurance obligatoire indemnités, les spécifications ci-dessus qui portent sur cette catégorie de travailleurs ne sont pas d'application.

REFERENCE LEGALE:

TYPE:

Numérique

LONGUEUR:

4

PRESENCE:

Indispensable

FORMAT:

CODE ANOMALIE SUR ACCUSE DE RECEPTION:

| Intitulé anomalie | Code anomalie | Gravité |
|-----------------------------------|---------------|---------|
| Non présent | 00048-001 | B |
| Non numérique | 00048-002 | B |
| Longueur incorrecte | 00048-093 | B |
| Pas dans le domaine de définition | 00048-008 | B |

| | | |
|-----------------------|-----------------|---------------------------------|
| NUMERO DE ZONE: 00049 | VERSION: 2021/3 | DATE DE PUBLICATION: 31/08/2021 |
|-----------------------|-----------------|---------------------------------|

NOMBRE MOYEN D'HEURES PAR SEMAINE DE LA PERSONNE DE RÉFÉRENCE
(Label XML : RefMeanWorkingHours)

BLOC FONCTIONNEL: Lien occupation
Code(s): 90068

DESCRIPTION: Label(s) xml: OccupationLink
Nombre moyen d'heures par semaine (exprimé en centièmes d'heures) pendant lesquelles la personne de référence est censée effectuer un travail.
C'est le nombre d'heures par semaine d'une personne occupée à temps plein dans la même entreprise, ou, à défaut, dans la même branche d'activités, dans une fonction analogue.
Le nombre moyen d'heures par semaine du travailleur divisé par le nombre moyen d'heures par semaine de la personne de référence définit la fraction d'occupation du travailleur.

DOMAINE DE DEFINITION: [1;4800] pour tous les travailleurs, sauf exceptions reprises ci-après.
[1;5000] pour un travailleur à domicile - accueillant d'enfants - Communauté flamande (Statut du travailleur = D1).
[1;6000] pour un travailleur à domicile - accueillant d'enfants - Communauté française (Statut du travailleur = D2).
3800 pour un membre d'un parlement ou d'un gouvernement fédéral / régional ou un mandataire local.
Attention : Les heures sont exprimées en centièmes d'heures.
Exemples :
. 38 heures 20 min. est exprimé sous la forme : 3833
. 38 heures est exprimé sous la forme : 3800
Pour un gardien ou gardienne d'enfants, le nombre moyen d'heures par semaine de la personne de référence doit être égal à 38 heures par semaine (3800)

REFERENCE LEGALE:
TYPE: Numérique
LONGUEUR: 4
PRESENCE: Indispensable
FORMAT:

CODE ANOMALIE SUR ACCUSE DE RECEPTION:

| Intitulé anomalie | Code anomalie | Gravité |
|-----------------------------------|---------------|---------|
| Non présent | 00049-001 | B |
| Non numérique | 00049-002 | B |
| Longueur incorrecte | 00049-093 | B |
| Pas dans le domaine de définition | 00049-008 | B |

| | | |
|-----------------------|-----------------|---------------------------------|
| NUMERO DE ZONE: 00050 | VERSION: 2021/3 | DATE DE PUBLICATION: 31/08/2021 |
|-----------------------|-----------------|---------------------------------|

TYPE DU CONTRAT
(Label XML : ContractType)

BLOC FONCTIONNEL: Lien occupation
Code(s): 90068
Label(s) xml: OccupationLink

DESCRIPTION: Code qui indique si l'occupation est effectuée dans le cadre d'un contrat temps plein ou temps partiel.

DOMAINE DE DEFINITION: 0 = temps plein
1 = temps partiel
1 si la déclaration concerne un gardien ou gardienne d'enfants (code travailleur 497 (annexe 2) et 761 (annexe 28)), jusqu'au 2/2005 inclus.
0 si la déclaration concerne un mandataire local.

REFERENCE LEGALE:
TYPE: Numérique
LONGUEUR: 1
PRESENCE: Facultative
FORMAT:

CODE ANOMALIE SUR ACCUSE DE RECEPTION:

| Intitulé anomalie | Code anomalie | Gravité |
|-----------------------------------|---------------|---------|
| Non numérique | 00050-002 | B |
| Pas dans le domaine de définition | 00050-008 | B |
| Longueur incorrecte | 00050-093 | B |
| Incompatibilité code travailleur | 00050-030 | B |

| | | |
|-----------------------|-----------------|---------------------------------|
| NUMERO DE ZONE: 00053 | VERSION: 2021/3 | DATE DE PUBLICATION: 31/08/2021 |
|-----------------------|-----------------|---------------------------------|

STATUT DU TRAVAILLEUR
(Label XML : WorkerStatus)

BLOC FONCTIONNEL: Lien occupation
Code(s): 90068
Label(s) xml: OccupationLink

DESCRIPTION: Code qui indique si l'occupation est effectuée dans le cadre d'un contrat particulier.

DOMAINE DE DEFINITION: Voir annexe 21 - Liste des valeurs autorisées pour le statut du travailleur.

REFERENCE LEGALE: Dans ce scénario, les valeurs 'B' et 'VA' ne sont pas permises.

TYPE: Alphanumérique

LONGUEUR: 2

PRESENCE: Obligatoire si l'occupation du travailleur est effectuée dans le cadre d'un contrat particulier mentionné à l'annexe 21.

FORMAT:

CODE ANOMALIE SUR ACCUSE DE RECEPTION:

| Intitulé anomalie | Code anomalie | Gravité |
|--|---------------|---------|
| Longueur incorrecte | 00053-093 | B |
| Pas dans le domaine de définition | 00053-008 | B |
| Incompatibilité trimestre | 00053-034 | B |
| Incompatibilité code travailleur | 00053-030 | B |
| Non présent | 00053-001 | B |
| Incompatibilité catégorie employeur | 00053-025 | B |
| Incompatibilité avec la commission paritaire | 00053-020 | B |
| Valeur non autorisée pour cet employeur | 00053-379 | B |

| | | |
|-----------------------|-----------------|---------------------------------|
| NUMERO DE ZONE: 00054 | VERSION: 2021/3 | DATE DE PUBLICATION: 31/08/2021 |
|-----------------------|-----------------|---------------------------------|

NOTION PENSIONNÉ
(Label XML : Retired)

BLOC FONCTIONNEL: Lien occupation
Code(s): 90068
Label(s) xml: OccupationLink

DESCRIPTION: Code qui indique que la personne continue à exercer une activité professionnelle bien que pensionnée.

DOMAINE DE DEFINITION: 0 = non-pensionné
1 = pensionné

REFERENCE LEGALE:

TYPE: Numérique
LONGUEUR: 1
PRESENCE: Facultative
FORMAT:

CODE ANOMALIE SUR ACCUSE DE RECEPTION:

| Intitulé anomalie | Code anomalie | Gravité |
|-----------------------------------|---------------|---------|
| Non présent | 00054-001 | B |
| Non numérique | 00054-002 | B |
| Longueur incorrecte | 00054-093 | B |
| Pas dans le domaine de définition | 00054-008 | B |

| | | |
|-----------------------|-----------------|---------------------------------|
| NUMERO DE ZONE: 00055 | VERSION: 2021/3 | DATE DE PUBLICATION: 31/08/2021 |
|-----------------------|-----------------|---------------------------------|

TYPE D'APPRENTISSAGE
(Label XML : Apprenticeship)

BLOC FONCTIONNEL: Lien occupation
Code(s): 90068

DESCRIPTION: **Label(s) xml:** OccupationLink
Code permettant de distinguer un apprenti.

DOMAINE DE DEFINITION: A partir du trimestre 2019/4 :
1 = apprenti - formation en alternance

Avant le trimestre 2019/4 :
1 = apprenti agréé des classes moyennes
2 = apprenti avec contrat d'apprentissage industriel
3 = apprenti en formation de chef d'entreprise
4 = élève avec convention d'insertion socio-professionnelle reconnue par les Communautés et Régions
5 = stagiaire en convention d'immersion professionnelle

A partir du trimestre 2019/4, seule la valeur 1 est permise dans une déclaration DRS.

Avant le trimestre 2019/4 :
Dans le cadre d'une déclaration DRS d'une administration provinciale ou locale les seules valeurs permises sont :
- 3, 4 (autorisés dans tous les trimestres)
- 5 (autorisé à partir du trimestre 2006/1)

Dans le cadre d'une autre déclaration DRS toutes les valeurs sont permises.

REFERENCE LEGALE:

TYPE: Numérique

LONGUEUR: 1

PRESENCE: Facultative

FORMAT:

CODE ANOMALIE SUR ACCUSE DE RECEPTION:

| Intitulé anomalie | Code anomalie | Gravité |
|-----------------------------------|---------------|---------|
| Non numérique | 00055-002 | B |
| Longueur incorrecte | 00055-093 | B |
| Pas dans le domaine de définition | 00055-008 | B |
| Incompatibilité code travailleur | 00055-030 | B |

| | | |
|-----------------------|-----------------|---------------------------------|
| NUMERO DE ZONE: 00056 | VERSION: 2021/3 | DATE DE PUBLICATION: 31/08/2021 |
|-----------------------|-----------------|---------------------------------|

MODE DE RÉMUNÉRATION
(Label XML : RemunMethod)

BLOC FONCTIONNEL: Lien occupation
Code(s): 90068
Label(s) xml: OccupationLink

DESCRIPTION: Code qui indique si le travailleur est payé selon un mode de rémunération particulier.

DOMAINE DE DEFINITION:
1 = travailleur qui perçoit une rémunération pour un travail à la pièce ou à l'entreprise ou qui est payé à la tâche (= prestation)
2 = travailleur qui est rémunéré exclusivement ou partiellement à la commission
3 = travailleur payé au moyen de titres-services

REFERENCE LEGALE:
TYPE: Numérique
LONGUEUR: 1
PRESENCE: Facultative
FORMAT:

CODE ANOMALIE SUR ACCUSE DE RECEPTION:

| Intitulé anomalie | Code anomalie | Gravité |
|---|---------------|---------|
| Non numérique | 00056-002 | B |
| Pas dans le domaine de définition | 00056-008 | B |
| Longueur incorrecte | 00056-093 | B |
| Incompatibilité code travailleur | 00056-030 | B |
| Incompatibilité avec le statut du travailleur | 00056-212 | B |

| | | |
|-----------------------|-----------------|---------------------------------|
| NUMERO DE ZONE: 00221 | VERSION: 2021/3 | DATE DE PUBLICATION: 31/08/2021 |
|-----------------------|-----------------|---------------------------------|

TYPE DE LA RÉFÉRENCE
(Label XML : ReferenceType)

BLOC FONCTIONNEL: Référence
Code(s): 90082

DESCRIPTION: **Label(s) xml:** Reference
 Indique sur quoi porte la référence (00222 Numéro de référence) : sur cette déclaration, sur une déclaration qui est apparentée à cette déclaration ou sur un ensemble de déclarations (= un dossier) auquel appartient cette déclaration, sur cette demande, sur ce formulaire.

DOMAINE DE DEFINITION: 0 = la référence porte sur un formulaire précédemment échangé n'ayant pas la même identification (voir annexes 11/302) et qui est en rapport avec le présent formulaire
 1 = la référence porte sur ce formulaire
 2 = la référence est un numéro de dossier et porte sur le dossier (= ensemble de déclarations) auquel appartient cette déclaration ou auquel appartient ce formulaire
 3 = la référence porte sur un formulaire précédemment échangé ayant la même identification (voir annexes 11/302) et qui est en rapport avec le présent formulaire, par exemple : la référence porte sur la déclaration qui doit être annulée par cette déclaration, ou sur la déclaration qui doit être remplacée par cette déclaration, ou sur la déclaration qui fait l'objet de modifications, ou sur la déclaration qui est à l'origine de la création de ce formulaire...
 4 = la référence porte sur une déclaration dans un autre scénario qui est apparentée à cette déclaration
 5 = la référence porte sur une demande
 6 = la référence porte sur une déclaration refusée
 7 = la référence porte sur l'employeur mentionné dans cette déclaration
 8 = la référence porte sur le travailleur mentionné dans cette déclaration
 9 = la référence est une communication structurée qui doit être utilisée dans le cadre d'un paiement et porte sur ce formulaire
 Les valeurs permises sont : 1, 3, 5

REFERENCE LEGALE:
TYPE: Numérique
LONGUEUR: 1
PRESENCE: Indispensable
FORMAT:

CODE ANOMALIE SUR ACCUSE DE RECEPTION:

| Intitulé anomalie | Code anomalie | Gravité |
|-----------------------------------|---------------|---------|
| Non présent | 00221-001 | B |
| Non numérique | 00221-002 | B |
| Longueur incorrecte | 00221-093 | B |
| Pas dans le domaine de définition | 00221-008 | B |

| | | |
|-----------------------|-----------------|---------------------------------|
| NUMERO DE ZONE: 00222 | VERSION: 2021/3 | DATE DE PUBLICATION: 31/08/2021 |
|-----------------------|-----------------|---------------------------------|

NUMÉRO DE RÉFÉRENCE
(Label XML : ReferenceNbr)

BLOC FONCTIONNEL: Référence
Code(s): 90082
Label(s) xml: Reference

DESCRIPTION: Le numéro de référence.

DOMAINE DE DEFINITION:

Dans ce message, la longueur autorisée pour cette zone est de 20 positions.

Si le numéro de ticket de la sécurité sociale réfère à une demande, il ne peut pas encore y être répondu.
Si le numéro de ticket de la sécurité sociale réfère à une déclaration à modifier ou à annuler, il doit s'agir d'un formulaire accepté par le secteur indemnités, relatif au même employeur et au même NISS.
L'annulation d'une déclaration qui est une réponse à une demande, n'est pas autorisée.

REFERENCE LEGALE:

TYPE: Alphanumérique
LONGUEUR: 64
PRESENCE: Indispensable
FORMAT:

CODE ANOMALIE SUR ACCUSE DE RECEPTION:

| Intitulé anomalie | Code anomalie | Gravité |
|--|---------------|---------|
| Non présent | 00222-001 | B |
| Longueur incorrecte | 00222-093 | B |
| Nombre de contrôle invalide | 00222-004 | B |
| Formulaire référencé non trouvé | 00222-234 | B |
| Réponse à la demande déjà renvoyée | 00222-052 | B |
| Ne correspond pas à un formulaire accepté par ce secteur | 00222-238 | B |
| Incompatible avec le numéro ONSS/PPL et/ou le NISS | 00222-207 | B |
| Incompatibilité avec le risque | 00222-023 | B |
| Modification ou annulation non autorisée | 00222-181 | B |
| La modification ou annulation ne porte pas sur la dernière situation | 00222-180 | B |
| Demande obsolète | 00222-507 | B |

| | | |
|-----------------------|-----------------|---------------------------------|
| NUMERO DE ZONE: 00298 | VERSION: 2021/3 | DATE DE PUBLICATION: 31/08/2021 |
|-----------------------|-----------------|---------------------------------|

ORIGINE DE LA RÉFÉRENCE
(Label XML : ReferenceOrigin)

BLOC FONCTIONNEL: Référence
Code(s): 90082
Label(s) xml: Reference

DESCRIPTION: Valeur indiquant la source authentique d'un numéro de référence.

DOMAINE DE DEFINITION: L'origine indique qui a créé la référence.
1 = le numéro de référence est attribué par un déclarant ou demandeur (une entreprise, un secrétariat social, un développeur de logiciels, ...)
2 = le numéro de ticket attribué par la Sécurité Sociale, identifiant de manière unique une déclaration , une demande ou une réponse
3 = le numéro de référence est attribué par un secteur de la Sécurité Sociale
4 = le numéro de référence est attribué par le service ePost
5 = le numéro de référence est attribué par la BCSS
6 = le numéro de référence est attribué par le système d'archivage (DOC-ID)
7 = le numéro de référence est attribué par le DSP à un fichier archivé (DSP-ID)

Les valeurs permises sont : '1' et '2'.
La valeur '2' n'est pas permise si le type de la référence (= zone 00221) a la valeur '1'.

REFERENCE LEGALE:

TYPE: Numérique
LONGUEUR: 1
PRESENCE: Indispensable
FORMAT:

CODE ANOMALIE SUR ACCUSE DE RECEPTION:

| Intitulé anomalie | Code anomalie | Gravité |
|-----------------------------------|---------------|---------|
| Non présent | 00298-001 | B |
| Non numérique | 00298-002 | B |
| Longueur incorrecte | 00298-093 | B |
| Pas dans le domaine de définition | 00298-008 | B |

| | | |
|-----------------------|-----------------|---------------------------------|
| NUMERO DE ZONE: 00194 | VERSION: 2021/3 | DATE DE PUBLICATION: 31/08/2021 |
|-----------------------|-----------------|---------------------------------|

INDICATION DU SECTEUR DE VACANCES
(Label XML : HolidaySectorIndicator)

BLOC FONCTIONNEL: Secteur de vacances
Code(s): 90083
Label(s) xml: HolidaysSector

DESCRIPTION: Indication du secteur de vacances (secteur public ou privé) qui s'applique au travailleur.

DOMAINE DE DEFINITION: 1 = secteur privé
2 = secteur public
3 = pas de secteur applicable

REFERENCE LEGALE:

TYPE: Numérique
LONGUEUR: 1
PRESENCE: Indispensable
FORMAT:

CODE ANOMALIE SUR ACCUSE DE RECEPTION:

| Intitulé anomalie | Code anomalie | Gravité |
|-----------------------------------|---------------|---------|
| Non présent | 00194-001 | B |
| Non numérique | 00194-002 | B |
| Longueur incorrecte | 00194-093 | B |
| Pas dans le domaine de définition | 00194-008 | B |

| | | |
|-----------------------|-----------------|---------------------------------|
| NUMERO DE ZONE: 00196 | VERSION: 2021/3 | DATE DE PUBLICATION: 31/08/2021 |
|-----------------------|-----------------|---------------------------------|

CODE VACANCES
(Label XML : HolidayCode)

BLOC FONCTIONNEL: Détail vacances
Code(s): 90089
Label(s) xml: HolidayDetail

DESCRIPTION: Code indiquant le type de vacances.

DOMAINE DE DEFINITION:

1 = vacances légales que le travailleur a prises
2 = vacances complémentaires que le travailleur a prises
3 = vacances prises en vertu d'une convention collective rendue obligatoire
4 = vacances légales auxquels le travailleur a droit
5 = vacances complémentaires auxquelles le travailleur a droit
6 = vacances auxquelles le travailleur a droit en vertu d'une convention collective rendue obligatoire
7 = heures de vacances, vacances supplémentaires art 17bis Loi du 28.6.1971 incluses, prises dans les mois précédents de l'année civile
8 = vacances légales non prises par le travailleur
9 = vacances complémentaires non prises par le travailleur
10 = vacances en vertu d'une convention collective rendue obligatoire non prises par le travailleur
11 = vacances supplémentaires art 17bis Loi du 28.6.1971 que le travailleur a prises
12 = heures de vacances supplémentaires art 17bis Loi du 28.6.1971 prises à partir du premier mois avec des vacances jeunes ou seniors jusqu'à la fin du mois auquel la déclaration se rapporte

Si l'identification du risque est "001" ou "003", (travailleur dont le pécule de vacances est payé par une caisse de vacances ou l'ONVA), les valeurs autorisées sont : 1, 2, 3 et 5.
Si l'identification du risque est "001" ou "003" et la cardinalité du bloc est deux, les valeurs autorisées sont '1' et '3'

Si l'identification du risque est "002" ou "004", (travailleur dont le pécule de vacances est payé par l'employeur), les valeurs autorisées sont : 8 et 9.

Si l'identification du risque est "002" ou "004" et la cardinalité du bloc est un, la valeur autorisée est '8'.

REFERENCE LEGALE:

TYPE: Numérique
LONGUEUR: 2
PRESENCE: Indispensable
FORMAT:
CODE ANOMALIE SUR ACCUSE DE RECEPTION:

| Intitulé anomalie | Code anomalie | Gravité |
|--|---------------|---------|
| Non présent | 00196-001 | B |
| Non numérique | 00196-002 | B |
| Longueur incorrecte | 00196-093 | B |
| Pas dans le domaine de définition | 00196-008 | B |
| Trop d'occurrences avec les mêmes identifiants | 00196-006 | B |
| Interdit | 00196-005 | B |

| | | |
|-----------------------|-----------------|---------------------------------|
| NUMERO DE ZONE: 00197 | VERSION: 2021/3 | DATE DE PUBLICATION: 31/08/2021 |
|-----------------------|-----------------|---------------------------------|

NOMBRE DE JOURS DE VACANCES
(Label XML : HolidayDaysNumber)

BLOC FONCTIONNEL: Détail vacances
Code(s): 90089
Label(s) xml: HolidayDetail

DESCRIPTION: Nombre de jours de vacances.
Zone indiquant le nombre de jours (arrondis au demi-jour) de vacances en fonction du code vacances.

DOMAINE DE DEFINITION: Nombre entier et élément de [0 ; 999]
Pour ce risque vaut "Nombre entier et élément de [0 ; 500]"

Format :
XX0 ou XX5
avec XX le nombre de jours de vacances
exemple : 12 jours de vacances donnent 120

REFERENCE LEGALE:

TYPE: Numérique

LONGUEUR: 3

PRESENCE: Indispensable

FORMAT:
CODE ANOMALIE SUR ACCUSE DE RECEPTION:

| Intitulé anomalie | Code anomalie | Gravité |
|-----------------------------------|---------------|---------|
| Non présent | 00197-001 | B |
| Non numérique | 00197-002 | B |
| Invalide | 00197-003 | B |
| Pas dans le domaine de définition | 00197-008 | B |

| | | |
|-----------------------|-----------------|---------------------------------|
| NUMERO DE ZONE: 00198 | VERSION: 2021/3 | DATE DE PUBLICATION: 31/08/2021 |
|-----------------------|-----------------|---------------------------------|

NOMBRE D'HEURES DE VACANCES
(Label XML : HolidayHoursNumber)

BLOC FONCTIONNEL: Détail vacances
Code(s): 90089
Label(s) xml: HolidayDetail

DESCRIPTION: Zone indiquant le nombre d'heures de vacances (exprimé en centièmes d'heures) en fonction du code vacances.

DOMAINE DE DEFINITION: Nombre entier et élément de [0 ; 40000].
 Attention : les heures sont exprimées en centièmes d'heures.
 Exemples :
 . 38 heures 20 min. est exprimée sous la forme : 3833.
 . 38 heures est exprimée sous la forme : 3800.

REFERENCE LEGALE:

TYPE: Numérique

LONGUEUR: 5

PRESENCE: Obligatoire si Q/S < 1 ou si Q du travail adapté/S < 1.

FORMAT:

CODE ANOMALIE SUR ACCUSE DE RECEPTION:

| Intitulé anomalie | Code anomalie | Gravité |
|-----------------------------------|---------------|---------|
| Non numérique | 00198-002 | B |
| Longueur incorrecte | 00198-093 | B |
| Pas dans le domaine de définition | 00198-008 | B |
| Non présent | 00198-001 | B |
| Interdit | 00198-005 | B |

| | | |
|-----------------------|-----------------|---------------------------------|
| NUMERO DE ZONE: 00125 | VERSION: 2021/3 | DATE DE PUBLICATION: 31/08/2021 |
|-----------------------|-----------------|---------------------------------|

ANNÉE - ANNÉE DE VACANCES À LAQUELLE SE RAPPORTENT LES VACANCES
(Label XML : HolidaysYear)

BLOC FONCTIONNEL: Année de vacances
Code(s): 90106
Label(s) xml: HolidayYear

DESCRIPTION: Indication de l'année.
Il s'agit de l'année au cours de laquelle les vacances doivent être accordées.

DOMAINE DE DEFINITION:
L'année est égale ou postérieure à l'année de la date de production du sous-risque.
L'année est antérieure ou égale à l'année de la date de création du formulaire.

REFERENCE LEGALE:

TYPE: Numérique
LONGUEUR: 4
PRESENCE: Indispensable
FORMAT: AAAA est l'année
CODE ANOMALIE SUR ACCUSE DE RECEPTION:

| | Intitulé anomalie | Code anomalie | Gravité |
|-----------------------------------|-------------------|---------------|---------|
| Non présent | | 00125-001 | B |
| Invalide | | 00125-003 | B |
| Pas dans le domaine de définition | | 00125-008 | B |

| | | |
|-----------------------|-----------------|---------------------------------|
| NUMERO DE ZONE: 00109 | VERSION: 2021/3 | DATE DE PUBLICATION: 31/08/2021 |
|-----------------------|-----------------|---------------------------------|

NUMÉRO PPL
(Label XML : NOSSLPARegistrationNbr)

BLOC FONCTIONNEL: Lien déclaration employeur PPL
Code(s): 90168

DESCRIPTION: **Label(s) xml:** NOSSLPAEmployerDeclarationLink
 Toute administration locale ou provinciale qui occupe du personnel doit être inscrite à l'ONSS.

DOMAINE DE DEFINITION: Nombre entier et élément de [00000197;99999926]. Si le numéro unique d'entreprise est connu (zone 00014 différente de zéro), le numéro PPL peut être mis à la valeur zéro.

REFERENCE LEGALE:

TYPE: Numérique

LONGUEUR: 8

PRESENCE: Indispensable

FORMAT: 0 ou NNNNNNCC
 · NNNNNN est le numéro
 · CC est le numéro de contrôle.

CODE ANOMALIE SUR ACCUSE DE RECEPTION:

| Intitulé anomalie | Code anomalie | Gravité |
|---|---------------|---------|
| Non présent | 00109-001 | B |
| Non numérique | 00109-002 | B |
| Longueur incorrecte | 00109-093 | B |
| Pas dans le domaine de définition | 00109-008 | B |
| Nombre de contrôle invalide | 00109-004 | B |
| Pas ou plus de mandat | 00109-155 | B |
| Non repris au répertoire pour le trimestre de déclaration | 00109-051 | B |
| Incompatible avec la demande | 00109-233 | B |

| | | |
|-----------------------|-----------------|---------------------------------|
| NUMERO DE ZONE: 00156 | VERSION: 2021/3 | DATE DE PUBLICATION: 31/08/2021 |
|-----------------------|-----------------|---------------------------------|

CHOIX DE LA LANGUE DU PDF
(Label XML : LanguageCodePdf)

BLOC FONCTIONNEL: Information sur la déclaration
Code(s): 90171
Label(s) xml: DclInformation

DESCRIPTION: Le choix de la langue du document imprimable (pdf).

DOMAINE DE DEFINITION: 1 = Néerlandais
2 = Français
3 = Allemand

REFERENCE LEGALE:

TYPE: Numérique
LONGUEUR: 1
PRESENCE: Indispensable
FORMAT:

CODE ANOMALIE SUR ACCUSE DE RECEPTION:

| Intitulé anomalie | Code anomalie | Gravité |
|-----------------------------------|---------------|---------|
| Non présent | 00156-001 | B |
| Non numérique | 00156-002 | B |
| Longueur incorrecte | 00156-093 | B |
| Pas dans le domaine de définition | 00156-008 | B |

| | | |
|-----------------------|-----------------|---------------------------------|
| NUMERO DE ZONE: 00726 | VERSION: 2021/3 | DATE DE PUBLICATION: 31/08/2021 |
|-----------------------|-----------------|---------------------------------|

NOM
(Label XML : Name)

BLOC FONCTIONNEL: Coordonnées de la personne de contact
Code(s): 90257
Label(s) xml: CoordinatesContactPerson

DESCRIPTION: Nom de famille d'une personne physique.
Il faut mentionner le nom repris sur le passeport ou la carte d'identité.
Pour les femmes de nationalité belge, il s'agit du nom de jeune fille.

DOMAINE DE DEFINITION:

REFERENCE LEGALE:

TYPE: Alphanumérique
LONGUEUR: 48
PRESENCE: Facultative
FORMAT:

CODE ANOMALIE SUR ACCUSE DE RECEPTION:

| | Intitulé anomalie | Code anomalie | Gravité |
|--|---------------------|---------------|---------|
| | Longueur incorrecte | 00726-093 | B |

| | | |
|-----------------------|-----------------|---------------------------------|
| NUMERO DE ZONE: 00727 | VERSION: 2021/3 | DATE DE PUBLICATION: 31/08/2021 |
|-----------------------|-----------------|---------------------------------|

PRÉNOM
(Label XML : FirstName)

BLOC FONCTIONNEL: Coordonnées de la personne de contact
Code(s): 90257
Label(s) xml: CoordinatesContactPerson

DESCRIPTION: Premier prénom d'une personne physique.

DOMAINE DE DEFINITION:

REFERENCE LEGALE:
TYPE: Alphanumérique
LONGUEUR: 24
PRESENCE: Facultative
FORMAT:

CODE ANOMALIE SUR ACCUSE DE RECEPTION:

| Intitulé anomalie | Code anomalie | Gravité |
|---------------------|---------------|---------|
| Longueur incorrecte | 00727-093 | B |

| | | |
|-----------------------|-----------------|---------------------------------|
| NUMERO DE ZONE: 00636 | VERSION: 2021/3 | DATE DE PUBLICATION: 31/08/2021 |
|-----------------------|-----------------|---------------------------------|

NUMÉRO DE GSM
(Label XML : GSMNbr)

BLOC FONCTIONNEL: Communication
Code(s): 90258
Label(s) xml: Communication

DESCRIPTION:

DOMAINE DE DEFINITION:

REFERENCE LEGALE:

TYPE: Alphanumérique
LONGUEUR: 20
PRESENCE: Facultative
FORMAT:

CODE ANOMALIE SUR ACCUSE DE RECEPTION:

| | Intitulé anomalie | Code anomalie | Gravité |
|--|---------------------|---------------|---------|
| | Longueur incorrecte | 00636-093 | B |

| | | |
|-----------------------|-----------------|---------------------------------|
| NUMERO DE ZONE: 00637 | VERSION: 2021/3 | DATE DE PUBLICATION: 31/08/2021 |
|-----------------------|-----------------|---------------------------------|

ADRESSE E-MAIL
(Label XML : EmailAddress)

BLOC FONCTIONNEL: Communication
Code(s): 90258
Label(s) xml: Communication

DESCRIPTION:

DOMAINE DE DEFINITION:

REFERENCE LEGALE:
TYPE: Alphanumérique
LONGUEUR: 60
PRESENCE: Indispensable
FORMAT:

CODE ANOMALIE SUR ACCUSE DE RECEPTION:

| Intitulé anomalie | Code anomalie | Gravité |
|---------------------|---------------|---------|
| Non présent | 00637-001 | B |
| Longueur incorrecte | 00637-093 | B |
| Invalide | 00637-003 | B |

| | | |
|-----------------------|-----------------|---------------------------------|
| NUMERO DE ZONE: 00677 | VERSION: 2021/3 | DATE DE PUBLICATION: 31/08/2021 |
|-----------------------|-----------------|---------------------------------|

NUMÉRO DE TÉLÉPHONE
(Label XML : PhoneNbr)

BLOC FONCTIONNEL: Communication
Code(s): 90258
Label(s) xml: Communication

DESCRIPTION:

DOMAINE DE DEFINITION:

REFERENCE LEGALE:

TYPE: Alphanumérique
LONGUEUR: 20
PRESENCE: Facultative
FORMAT:

CODE ANOMALIE SUR ACCUSE DE RECEPTION:

| | Intitulé anomalie | Code anomalie | Gravité |
|--|---------------------|---------------|---------|
| | Longueur incorrecte | 00677-093 | B |

| | | |
|-----------------------|-----------------|---------------------------------|
| NUMERO DE ZONE: 00678 | VERSION: 2021/3 | DATE DE PUBLICATION: 31/08/2021 |
|-----------------------|-----------------|---------------------------------|

NUMÉRO DE FAX
(Label XML : FaxNbr)

BLOC FONCTIONNEL: Communication
Code(s): 90258
Label(s) xml: Communication

DESCRIPTION:

DOMAINE DE DEFINITION:

REFERENCE LEGALE:
TYPE: Alphanumérique
LONGUEUR: 20
PRESENCE: Facultative
FORMAT:

CODE ANOMALIE SUR ACCUSE DE RECEPTION:

| | Intitulé anomalie | Code anomalie | Gravité |
|--|---------------------|---------------|---------|
| | Longueur incorrecte | 00678-093 | B |

Indemnités - Uitkeringen: scenario 5 - Annexe numéro 2: Liste des codes travailleurs pour lesquels des cotisations sont dues
Version: 2021/3

Date de publication:

31/08/2021

L'annexe est modifiée: Vous trouverez le détail des modifications -en gras- dans les documents Word et PDF

Contenu de l'annexe: 



AN2021-3-FR2.pdf



AN2021-3-FR2.docx



AN2021-3-FR2.xlsx



AN2021-3-FR2.txt



AN2021-3-FR2.xml

Information intermédiaire:

| Type code travailleur | Code | Libellé | Type travailleur | Présence | Valide à partir du trimestre | Valide jusqu'au trimestre | Date de début de validité | Date de fin de validité |
|-----------------------|------|---|------------------------------------|----------|------------------------------|---------------------------|---------------------------|-------------------------|
| Cotisation Fedris | 010 | Travailleurs pensionnés visés par l'article 42 bis de la loi du 10 avril 1971 sur les accidents du travail et de par l'article 66 des lois coordonnées le 3 juin 1970 relatives à la prévention des maladies professionnelles et à la réparation des dommages résultant de celles-ci ou lorsque la victime a atteint l'âge de 65 ans. | Autres (type travailleurs) | 3 | 2015/4 | 9999/4 | 01/10/2015 | 01/01/9999 |
| Cotisation Fedris | 013 | Jeunes défavorisés | Manuels spéciaux | 3 | 2003/1 | 9999/4 | 01/01/1900 | 01/01/9999 |
| Cotisation Fedris | 014 | Marins dans le secteur de la marine marchande, des travaux de dragage ou du remorquage maritime | Marins | 3 | 2018/1 | 9999/4 | 01/01/2018 | 01/01/9999 |
| Cotisation Fedris | 015 | Ouvriers et assimilés, y compris le personnel de maison | Ouvriers ordinaires | 3 | 2003/1 | 9999/4 | 01/01/1900 | 01/01/9999 |
| Cotisation Fedris | 016 | Mineurs | Mineurs (manuels) | 3 | 2003/1 | 9999/4 | 01/01/1900 | 01/01/9999 |
| Cotisation Fedris | 027 | Elèves-ouvriers et stagiaires | Elèves ouvriers ordinaires manuels | 3 | 2003/1 | 9999/4 | 01/01/1900 | 01/01/9999 |
| Cotisation Fedris | 041 | Domestiques victimes d'un accident du travail survenu avant le 01/04/1983 | Domestiques (manuels) | 3 | 2003/1 | 9999/4 | 01/01/1900 | 01/01/9999 |
| Cotisation Fedris | 045 | Domestiques victimes d'un accident du travail à partir du 01/04/1983 ou de maladie professionnelle | Domestiques (manuels) | 3 | 2003/1 | 9999/4 | 01/01/1900 | 01/01/9999 |
| Cotisation Fedris | 487 | Elèves-employés et stagiaires | Intellectuels élèves | 3 | 2003/1 | 9999/4 | 01/01/1900 | 01/01/9999 |
| Cotisation Fedris | 493 | Médecins en formation de médecin spécialiste. Jeunes défavorisés. Boursiers originaires d'un pays hors Espace Economique Européen. | Intellectuels spéciaux | 3 | 2003/1 | 9999/4 | 01/01/1900 | 01/01/9999 |
| Cotisation Fedris | 494 | Sportifs rémunérés, sauf les coureurs cyclistes professionnels (détenteurs d'une licence de la ligue vélocipédique belge), victimes d'un accident du travail depuis le 01/01/1985 | Intellectuels spéciaux | 3 | 2003/1 | 9999/4 | 01/01/1900 | 01/01/9999 |
| Cotisation Fedris | 495 | Travailleurs intellectuels et assimilés, employés de maison, ainsi que les coureurs cyclistes professionnels (détenteurs d'une licence de la ligue vélocipédique belge) victimes d'un accident du travail survenu depuis le 01/01/1985, parents d'accueil reconnus, artistes, travailleurs occasionnels de l'Horeca. | Intellectuels ordinaires | 3 | 2003/1 | 9999/4 | 01/01/1900 | 01/01/9999 |
| Cotisation Fedris | 675 | Travailleurs statutaires | Autres (type travailleurs) | 3 | 2003/1 | 9999/4 | 01/01/1900 | 01/01/9999 |

| Type code travailleur | Code | Libellé | Type travailleur | Présence | Valide à partir du trimestre | Valide jusqu'au trimestre | Date de début de validité | Date de fin de validité |
|---|------|--|----------------------------|----------|------------------------------|---------------------------|---------------------------|-------------------------|
| Cotisation membre du personnel statutaire exclusivement soumis à la cotisation de pension du secteur public | 676 | Travailleurs statutaires avec lieu d'affectation à l'étranger | Autres (type travailleurs) | 1 | 2015/1 | 9999/4 | 01/01/2015 | 01/01/9999 |
| Cotisation membre du personnel statutaire exclusivement soumis à la cotisation de pension du secteur public | 690 | Médecins définitifs exonérés des cotisations de sécurité sociale sur base de l'art. 1er, § 3 de la loi du 27.6.1969 et qui, sur base de l'art. 158 de la loi relative aux hôpitaux du 10-07-2008, ont droit à une pension publique | Autres (type travailleurs) | 1 | 2022/1 | 9999/4 | 01/01/2022 | 01/01/9999 |
| Cotisation non liée à une personne physique | 805 | Cotisation de responsabilisation AGR - Allocation de garantie de revenus | Autres (type travailleurs) | 4 | 2020/2 | 9999/4 | 01/04/2020 | 01/01/9999 |
| Cotisation non liée à une personne physique | 806 | Cotisation de solidarité due sur les indemnités de voyage d'amarinage | Autres (type travailleurs) | 4 | 2018/4 | 9999/4 | 01/10/2018 | 01/01/9999 |
| Cotisation non liée à une personne physique | 817 | Cotisation d'égalisation due pour certains travailleurs statutaires et les mandataires locaux | Autres (type travailleurs) | 4 | 2015/1 | 9999/4 | 01/01/2015 | 01/01/9999 |
| Cotisation non liée à une personne physique | 851 | Cotisation spéciale due sur les versements effectués par les employeurs pour la constitution d'une pension extra-légale en faveur des membres de leur personnel ou de leurs ayants-droit | Autres (type travailleurs) | 4 | 2003/1 | 2011/3 | 01/01/1900 | 30/09/2011 |
| Cotisation non liée à une personne physique | 861 | Cotisation due sur les participations aux bénéfices | Autres (type travailleurs) | 4 | 2003/1 | 9999/4 | 01/01/1900 | 01/01/9999 |
| Cotisation non liée à une personne physique | 862 | Cotisation de solidarité sur l'usage d'un véhicule de société | Autres (type travailleurs) | 4 | 2005/1 | 9999/4 | 01/01/2005 | 01/01/9999 |
| Cotisation non liée à une personne physique | 864 | Cotisation spéciale due sur les versements effectués par les employeurs pour la constitution d'une pension extra-légale ; versements directs aux ex-travailleurs. | Autres (type travailleurs) | 4 | 2011/4 | 9999/4 | 01/10/2011 | 01/01/9999 |
| Cotisation non liée à une personne physique | 865 | Cotisation spéciale due sur les versements effectués par les employeurs pour la constitution d'une pension extra-légale ; versements dans le cadre d'un plan d'entreprise | Autres (type travailleurs) | 4 | 2011/4 | 9999/4 | 01/10/2011 | 01/01/9999 |

| Type code travailleur | Code | Libellé | Type travailleur | Présence | Valide à partir du trimestre | Valide jusqu'au trimestre | Date de début de validité | Date de fin de validité |
|---|------|--|----------------------------|----------|------------------------------|---------------------------|---------------------------|-------------------------|
| Cotisation non liée à une personne physique | 866 | Cotisation spéciale due sur les versements effectués par les employeurs pour la constitution d'une pension extra-légale ; versements dans le cadre d'un plan sectoriel | Autres (type travailleurs) | 4 | 2011/4 | 9999/4 | 01/10/2011 | 01/01/9999 |
| Cotisation non liée à une personne physique | 867 | Cotisation spéciale supplémentaire due sur les versements effectués par les employeurs pour la constitution d'une pension extra-légale qui dépassent un montant déterminé | Autres (type travailleurs) | 4 | 2012/4 | 9999/4 | 01/10/2012 | 01/01/9999 |
| Cotisation non liée à une personne physique | 870 | Cotisation due sur le double pécule de vacances des employés et, au sein des administrations provinciales et locales, des contractuels et des stagiaires statutaires avec le régime de vacances du secteur privé, sur le pécule de vacances ou la prime Copernic des contractuels du secteur public fédéral et de la police locale et sur la prime de restructuration des militaires contractuels | Autres (type travailleurs) | 4 | 2003/1 | 9999/4 | 01/01/1900 | 01/01/9999 |
| Cotisation non liée à une personne physique | 875 | Cotisation due sur le pécule de vacances octroyé par une administration provinciale ou locale aux contractuels avec le régime de vacances du secteur public et aux nommés dont la pension n'est pas à charge du Trésor public et ne relève pas du pool des parastataux | Autres (type travailleurs) | 4 | 2022/1 | 9999/4 | 01/01/2022 | 01/01/9999 |
| Cotisation ordinaire | 010 | Ouvriers temporaires dans l'horticulture et l'agriculture (employeurs immatriculés sous les catégories 194, 494, 594, 193, 293, 097 et 497) et jusqu'au deuxième trimestre 2007 inclus, ouvriers occasionnels dans l'Horeca (employeurs immatriculés sous les catégories 016, 017, 097 et 497). | Manuels saisonniers | 3 | 2003/1 | 9999/4 | 01/01/1900 | 01/01/9999 |
| Cotisation ordinaire | 011 | Ouvriers de catégorie spéciale à déclarer sur base des rémunérations forfaitaires par des employeurs immatriculés sous les catégories 016, 017, 019, 116, 117, 216, 217 et, depuis le 1er trimestre 2010, 066, 323, 562 et 662 et, jusqu'au 1er trimestre 2007 inclus, 020, 023, 068, 146, 158, 166, 323 ou 562 (cotisation de modération salariale non due) et apprentis de cette catégorie à partir de l'année où ils atteignent 19 ans. A partir du quatrième trimestre 2013 aussi ouvriers de catégorie spéciale à déclarer sur base des rémunérations forfaitaires par des employeurs immatriculés sous les catégories 317, 097 et 497. | Manuels au forfait | 3 | 2003/1 | 9999/4 | 01/01/1900 | 01/01/9999 |

| Type code travailleur | Code | Libellé | Type travailleur | Présence | Valide à partir du trimestre | Valide jusqu'au trimestre | Date de début de validité | Date de fin de validité |
|-----------------------|------|---|---|----------|------------------------------|---------------------------|---------------------------|-------------------------|
| Cotisation ordinaire | 012 | Ouvriers handicapés et apprentis de cette catégorie à partir de l'année où ils atteignent 19 ans : a) Occupés dans un atelier protégé agréé immatriculé sous la catégorie 073, 173, 273 ou 473 (cotisation de modération salariale non due). b) Jusqu'au 3ème trimestre 2008 inclus, à déclarer par les employeurs immatriculés sous la catégorie 811 (cotisation de modération salariale due). | Manuels handicapés | 3 | 2003/1 | 9999/4 | 01/01/1900 | 01/01/9999 |
| Cotisation ordinaire | 013 | a) Chauffeurs de taxi affectés au transport de personnes occupés par des employeurs immatriculés sous la catégorie 068 (cotisation de modération salariale non due) et apprentis de cette catégorie à partir de l'année où ils atteignent 19 ans. b) Ouvriers contractuels ne relevant pas du régime des vacances annuelles des salariés occupés par un employeur de la catégorie 040 | Manuels spéciaux | 3 | 2003/1 | 9999/4 | 01/01/1900 | 01/01/9999 |
| Cotisation ordinaire | 014 | Ouvriers de catégorie ordinaire pour qui la cotisation au Fonds Forestier est due par des employeurs immatriculés sous la catégorie 029 et apprentis de cette catégorie à partir de l'année où ils atteignent 19 ans. | Manuels ordinaires autre que les ouvriers | 3 | 2003/1 | 2019/1 | 01/01/1900 | 31/03/2019 |
| Cotisation ordinaire | 015 | Ouvriers de catégorie ordinaire et apprentis de cette catégorie à partir de l'année où ils atteignent 19 ans: a) à déclarer sur base des rémunérations proméritées par des employeurs immatriculés sous les catégories 016, 017, 019, 020, 023, 068, 158, 166 ou 562 (cotisation de modération salariale due); b) occasionnels déclarés sur base des rémunérations réelles par des employeurs immatriculés sous les catégories 116 et 117; c) non officiers déclarés par des employeurs immatriculés sous les catégories 105, 205, 305 et 405; d) tous les autres ouvriers non mentionnés ailleurs. | Ouvriers ordinaires | 3 | 2003/1 | 9999/4 | 01/01/1900 | 01/01/9999 |
| Cotisation ordinaire | 016 | Mineur travaillant en surface et apprentis de cette catégorie à partir de l'année où ils atteignent 19 ans. | Mineurs (manuels) | 3 | 2003/1 | 9999/4 | 01/01/1900 | 01/01/9999 |
| Cotisation ordinaire | 017 | Mineur travaillant en sous-sol et apprentis de cette catégorie à partir de l'année où ils atteignent 19 ans. | Mineurs (manuels) | 3 | 2003/1 | 9999/4 | 01/01/1900 | 01/01/9999 |
| Cotisation ordinaire | 019 | Apprentis et assimilés travailleurs manuels à partir de l'année où ils atteignent 19 ans déclarés par des employeurs du secteur public immatriculés sous les catégories 001, 046, 050, 096, 296, 347, 351, 396, 441 et 496 (cotisations Fedris dues) | Manuels apprentis | 3 | 2005/3 | 2019/4 | 01/07/2005 | 31/12/2019 |

| Type code travailleur | Code | Libellé | Type travailleur | Présence | Valide à partir du trimestre | Valide jusqu'au trimestre | Date de début de validité | Date de fin de validité |
|-----------------------|------|---|---|----------|------------------------------|---------------------------|---------------------------|-------------------------|
| Cotisation ordinaire | 020 | Elèves ouvriers de catégorie spéciale (voir code 010 dans catégories 016, 017, 097 et 497) jusqu'au 31 décembre de l'année où ils atteignent 18 ans. | Manuels Horeca autres que les saisonniers | 3 | 2003/3 | 2007/2 | 01/07/2003 | 30/06/2007 |
| Cotisation ordinaire | 020 | Elèves ouvriers occasionnels de catégorie spéciale (voir code 011 dans catégories 317, 097 et 497) jusqu'au 31 décembre de l'année où ils atteignent 18 ans. | Manuels occasionnels Horeca | 3 | 2013/4 | 9999/4 | 01/10/2013 | 01/01/9999 |
| Cotisation ordinaire | 021 | Travailleurs contractuels - ouvriers engagés dans le secteur public en remplacement de travailleurs contractuels ou statutaires en interruption de carrière selon les dispositions de la loi de redressement du 22 janvier 1985 ou en remplacement de travailleurs qui réduisent leurs prestations de 1/5e avec prime compensatoire dans le cadre de la redistribution du travail dans le secteur public. | Manuels contractuels remplaçants | 3 | 2014/1 | 9999/4 | 01/01/2014 | 01/01/9999 |
| Cotisation ordinaire | 022 | Elèves-ouvriers stagiaires de catégorie spéciale (voir code 011 et code 010 jusqu'au 2ème trimestre 2007 inclus à l'exception des occasionnels ("super extras") de l'Horeca) jusqu'au 31 décembre de l'année où ils atteignent 18 ans. | Autres élèves manuels | 3 | 2003/1 | 9999/4 | 01/01/1900 | 01/01/9999 |
| Cotisation ordinaire | 024 | Contractuels subventionnés, travailleurs manuels déclarés sur base d'une rémunération réelle (voir code 015 points b) et c)) | Manuels contractuels subventionnés | 3 | 2003/1 | 9999/4 | 01/01/1900 | 01/01/9999 |
| Cotisation ordinaire | 025 | Contractuels subventionnés, travailleurs manuels handicapés déclarés sur base d'une rémunération réelle, occupés dans des ateliers protégés | Manuels contractuels subventionnés | 3 | 2003/1 | 9999/4 | 01/01/1900 | 01/01/9999 |
| Cotisation ordinaire | 026 | Elèves ouvriers et stagiaires de catégorie ordinaire (voir code 014) jusqu'au 31 décembre de l'année où ils atteignent 18 ans. | Autres élèves manuels | 3 | 2003/1 | 2019/1 | 01/01/1900 | 31/03/2019 |
| Cotisation ordinaire | 027 | Elèves ouvriers et stagiaires de catégorie ordinaire (voir code 015) jusqu'au 31 décembre de l'année où ils atteignent 18 ans. | Elèves ouvriers ordinaires manuels | 3 | 2003/1 | 9999/4 | 01/01/1900 | 01/01/9999 |
| Cotisation ordinaire | 029 | Contractuels subventionnés, travailleurs manuels déclarés sur base d'une rémunération forfaitaire occupés par les pouvoirs publics et autres établissements, associations et sociétés assimilés | Manuels contractuels subventionnés | 3 | 2003/1 | 9999/4 | 01/01/1900 | 01/01/9999 |
| Cotisation ordinaire | 035 | Apprentis et assimilés travailleurs manuels jusqu'au 31 décembre de l'année où ils atteignent 18 ans. | Manuels apprentis | 3 | 2003/1 | 9999/4 | 01/01/1900 | 01/01/9999 |

| Type code travailleur | Code | Libellé | Type travailleur | Présence | Valide à partir du trimestre | Valide jusqu'au trimestre | Date de début de validité | Date de fin de validité |
|-----------------------|------|--|---|----------|------------------------------|---------------------------|---------------------------|-------------------------|
| Cotisation ordinaire | 043 | Personnel de maison, travailleurs manuels, déclarés par des employeurs immatriculés sous les catégories 039, 094, 193, 099 et 299. | Manuels spéciaux | 3 | 2010/3 | 9999/4 | 01/07/2010 | 01/01/9999 |
| Cotisation ordinaire | 044 | Personnel de maison, élèves ouvriers (voir code 043) jusqu'au 31 décembre de l'année où ils atteignent 18 ans. | Élèves manuels spéciaux | 3 | 2010/3 | 9999/4 | 01/07/2010 | 01/01/9999 |
| Cotisation ordinaire | 045 | Domestiques déclarés par des employeurs immatriculés sous la catégorie 037 ou 437 | Domestiques (manuels) | 3 | 2003/1 | 9999/4 | 01/01/1900 | 01/01/9999 |
| Cotisation ordinaire | 046 | Artistes et apprentis de cette catégorie à partir de l'année où ils atteignent 19 ans. | Autres travailleurs artistes | 3 | 2003/3 | 9999/4 | 01/07/2003 | 01/01/9999 |
| Cotisation ordinaire | 047 | Artistes - Elèves à temps partiel jusqu'au 31 décembre de l'année où ils atteignent 18 ans. | Elèves artistes | 3 | 2003/3 | 9999/4 | 01/07/2003 | 01/01/9999 |
| Cotisation ordinaire | 050 | Travailleurs manuels occupés dans le cadre d'un flexijob | Travailleurs manuels flexijob | 3 | 2015/4 | 9999/4 | 01/10/2015 | 01/01/9999 |
| Cotisation ordinaire | 090 | Travailleurs manuels engagés dans le cadre de l'art. 60 § 7 de la loi organique des CPAS du 8 juillet 1976 | Manuels spéciaux | 3 | 2022/1 | 9999/4 | 01/01/2022 | 01/01/9999 |
| Cotisation ordinaire | 400 | Travailleurs intellectuels engagés dans le cadre de l'art. 60 § 7 de la loi organique des CPAS du 8 juillet 1976 | Intellectuels spéciaux | 3 | 2022/1 | 9999/4 | 01/01/2022 | 01/01/9999 |
| Cotisation ordinaire | 404 | Mandataires locaux non protégés | Autres (type travailleurs) | 3 | 2022/1 | 9999/4 | 01/01/2022 | 01/01/9999 |
| Cotisation ordinaire | 405 | Mandataires locaux protégés | Autres (type travailleurs) | 3 | 2022/1 | 9999/4 | 01/01/2022 | 01/01/9999 |
| Cotisation ordinaire | 406 | Membre d'un parlement fédéral ou régional | Membres du parlement et du gouvernement | 1 | 2019/1 | 9999/4 | 01/01/2019 | 01/01/9999 |
| Cotisation ordinaire | 407 | Membre d'un gouvernement fédéral ou régional | Membres du parlement et du gouvernement | 1 | 2019/1 | 9999/4 | 01/01/2019 | 01/01/9999 |
| Cotisation ordinaire | 439 | Apprentis et assimilés travailleurs intellectuels jusqu'au 31 décembre de l'année où ils atteignent 18 ans. | Intellectuels apprentis | 3 | 2003/1 | 9999/4 | 01/01/1900 | 01/01/9999 |
| Cotisation ordinaire | 450 | Travailleurs intellectuels occupés dans le cadre d'un flexijob | Travailleurs intellectuels flexijob | 3 | 2015/4 | 9999/4 | 01/10/2015 | 01/01/9999 |

| Type code travailleur | Code | Libellé | Type travailleur | Présence | Valide à partir du trimestre | Valide jusqu'au trimestre | Date de début de validité | Date de fin de validité |
|-----------------------|------|---|--|----------|------------------------------|---------------------------|---------------------------|-------------------------|
| Cotisation ordinaire | 480 | Elèves employés de catégorie spéciale (voir code 490 dans catégories 016, 017, 097 et 497) jusqu'au 31 décembre de l'année où ils atteignent 18 ans. | Intellectuels Horeca | 3 | 2003/3 | 2007/2 | 01/07/2003 | 30/06/2007 |
| Cotisation ordinaire | 481 | Travailleurs contractuels - employés engagés dans le secteur public en remplacement de travailleurs contractuels ou statutaires en interruption de carrière selon les dispositions de la loi de redressement du 22 janvier 1985 ou en remplacement de travailleurs qui réduisent leurs prestations de 1/5e avec prime compensatoire dans le cadre de la redistribution du travail dans le secteur public. | Intellectuels contractuels remplaçants | 3 | 2014/1 | 9999/4 | 01/01/2014 | 01/01/9999 |
| Cotisation ordinaire | 484 | Contractuels subventionnés travailleurs intellectuels occupés par les pouvoirs publics et autres établissements, associations et sociétés assimilés | Intellectuels contractuels subventionnés | 3 | 2003/1 | 9999/4 | 01/01/1900 | 01/01/9999 |
| Cotisation ordinaire | 485 | Contractuels subventionnés, travailleurs intellectuels handicapés, occupés dans des ateliers protégés agréés | Intellectuels contractuels subventionnés | 3 | 2003/1 | 9999/4 | 01/01/1900 | 01/01/9999 |
| Cotisation ordinaire | 486 | Elèves-employés occasionnels à déclarer sur base de rémunérations forfaitaires par des employeurs immatriculés sous les catégories 216 et 217 et à partir du quatrième trimestre 2013 sous les catégories 317, 097 et 497. | Intellectuels occasionnels Horeca | 3 | 2007/3 | 9999/4 | 01/07/2007 | 01/01/9999 |
| Cotisation ordinaire | 487 | Elèves-employés et stagiaires jusqu'au 31 décembre de l'année où ils atteignent 18 ans. | Intellectuels élèves | 3 | 2003/1 | 9999/4 | 01/01/1900 | 01/01/9999 |
| Cotisation ordinaire | 488 | Bénéficiaires d'une bourse de (post)doctorat octroyée par un employeur cité aux art.3bis ou 15 de l'AR du 28/11/1969 (cotisations Fedris dues). | Intellectuels boursiers | 3 | 2020/2 | 9999/4 | 01/04/2020 | 01/01/9999 |
| Cotisation ordinaire | 490 | Employés occasionnels dans l'Horeca (employeurs immatriculés sous les catégories 016, 017, 097 et 497). | Intellectuels Horeca | 3 | 2003/3 | 2007/2 | 01/07/2003 | 30/06/2007 |
| Cotisation ordinaire | 491 | Personnel non administratif et technique des universités libres assujéti à tous les régimes de la sécurité sociale | Intellectuels spéciaux | 3 | 2015/1 | 9999/4 | 01/01/2015 | 01/01/9999 |

| Type code travailleur | Code | Libellé | Type travailleur | Présence | Valide à partir du trimestre | Valide jusqu'au trimestre | Date de début de validité | Date de fin de validité |
|-----------------------|------|--|---|----------|------------------------------|---------------------------|---------------------------|-------------------------|
| Cotisation ordinaire | 492 | Employés handicapés et apprentis de cette catégorie à partir de l'année où ils atteignent 19 ans : a) Occupés dans un atelier protégé agréé immatriculé sous les catégories 073, 173, 273 ou 473 (cotisation de modération salariale non due). b) Jusqu'au 3ème trimestre 2008 inclus, à déclarer par les employeurs immatriculés sous la catégorie 811 (cotisation de modération salariale due) | Intellectuels handicapés | 3 | 2003/1 | 9999/4 | 01/01/1900 | 01/01/9999 |
| Cotisation ordinaire | 493 | Le personnel académique et scientifique des universités immatriculées sous les catégories 175, 396 et, à partir du 1er trimestre 2015, 075. Contractuels ne relevant pas du régime des vacances annuelles des salariés dans les catégories 040 et 075. | Intellectuels spéciaux | 3 | 2003/1 | 9999/4 | 01/01/1900 | 01/01/9999 |
| Cotisation ordinaire | 494 | A partir de l'année où ils atteignent 19 ans : Sportifs rémunérés non redevables de la modération salariale | Intellectuels spéciaux | 3 | 2008/1 | 9999/4 | 01/01/2008 | 01/01/9999 |
| Cotisation ordinaire | 495 | Employés et apprentis de cette catégorie à partir de l'année où ils atteignent 19 ans: a) Employés de catégorie ordinaire. b) Sportifs rémunérés, limités à partir du 1er trimestre 2008 aux entraîneurs et arbitres de football, déclarés par des employeurs immatriculés sous les catégories 070 ou 076 c) Employés occasionnels déclarés sur base des rémunérations réelles par des employeurs immatriculés sous les catégories 116 et 117; d) officiers déclarés par des employeurs immatriculés sous les catégories 105, 205, 305 et 405. | Intellectuels ordinaires | 3 | 2003/1 | 9999/4 | 01/01/1900 | 01/01/9999 |
| Cotisation ordinaire | 496 | Employés occasionnels déclarés sur base de rémunérations forfaitaires par des employeurs immatriculés sous les catégories 216 et 217 et à partir du quatrième trimestre 2013 sous les catégories 317, 097 et 497. | Intellectuels occasionnels Horeca | 3 | 2007/3 | 9999/4 | 01/07/2007 | 01/01/9999 |
| Cotisation ordinaire | 497 | Gardiens ou gardiennes d'enfants reconnus | Gardiens ou gardiennes d'enfants reconnus | 3 | 2003/2 | 9999/4 | 01/04/2003 | 01/01/9999 |
| Cotisation ordinaire | 498 | Bénéficiaires d'une bourse de (post) doctorat originaires d'un pays hors Espace Economique Européen n'ayant pas de conventions avec la Belgique | Intellectuels boursiers | 3 | 2003/3 | 9999/4 | 01/07/2003 | 01/01/9999 |
| Cotisation ordinaire | 499 | Apprentis et assimilés travailleurs intellectuels à partir de l'année où ils atteignent 19 ans déclarés par des employeurs du secteur public immatriculés sous les catégories 001, 046, 050, 096, 296, 347, 351, 396, 441 et 496 (cotisations Fedris dues). | Intellectuels apprentis | 3 | 2005/3 | 2019/4 | 01/07/2005 | 31/12/2019 |

| Type code travailleur | Code | Libellé | Type travailleur | Présence | Valide à partir du trimestre | Valide jusqu'au trimestre | Date de début de validité | Date de fin de validité |
|---|------|---|----------------------------|----------|------------------------------|---------------------------|---------------------------|-------------------------|
| Cotisation ordinaire | 671 | Travailleurs engagés après le 31 décembre 1998 et soumis uniquement à l'assurance Soins de Santé et aux allocations familiales | Autres (type travailleurs) | 3 | 2003/1 | 2014/4 | 01/01/1900 | 31/12/2014 |
| Cotisation ordinaire | 673 | Mandataires ou ayant une fonction de staff dans les services publics | Autres (type travailleurs) | 3 | 2003/1 | 9999/4 | 01/01/1900 | 01/01/9999 |
| Cotisation ordinaire | 675 | Travailleurs soumis uniquement à l'assurance Soins de Santé | Autres (type travailleurs) | 3 | 2003/1 | 9999/4 | 01/01/1900 | 01/01/9999 |
| Cotisation ordinaire | 677 | Stagiaires en vue d'une nomination à titre définitif avec le régime de vacances du secteur privé auprès d'une administration provinciale ou locale | Autres (type travailleurs) | 3 | 2022/1 | 9999/4 | 01/01/2022 | 01/01/9999 |
| Cotisation personnelle chômeur avec complément d'entreprise (RCC) ou indemnités complémentaires pour travailleurs âgés (RCIC) | 295 | Cotisation personnelle pour un travailleur en régime de chômage avec complément d'entreprise (RCC) ou avec indemnités complémentaires pour travailleurs âgés (RCIC) après licenciement ou en crédit-temps | Autres (type travailleurs) | 2 | 2010/2 | 9999/4 | 01/04/2010 | 01/01/9999 |
| Cotisation spéciale chômeur avec complément d'entreprise (RCC) | 270 | Cotisation patronale spéciale pour un travailleur dans le régime de chômage avec complément d'entreprise (RCC) - RCC ayant débuté avant le 01/04/2010 ou assimilé | Autres (type travailleurs) | 2 | 2010/2 | 9999/4 | 01/04/2010 | 01/01/9999 |
| Cotisation spéciale chômeur avec complément d'entreprise (RCC) | 271 | Cotisation patronale spéciale réduite pour un travailleur dans le régime de chômage avec complément d'entreprise (RCC) du secteur non marchand - RCC ayant débuté avant le 01/04/2012 ou assimilé | Autres (type travailleurs) | 2 | 2010/2 | 9999/4 | 01/04/2010 | 01/01/9999 |
| Cotisation spéciale chômeur avec complément d'entreprise (RCC) | 272 | Cotisation patronale compensatoire pour un travailleur dans le régime de chômage avec complément d'entreprise (RCC) | Autres (type travailleurs) | 2 | 2010/2 | 2015/3 | 01/04/2010 | 30/09/2015 |
| Cotisation spéciale chômeur avec complément d'entreprise (RCC) | 273 | Cotisation patronale spéciale pour un travailleur dans le régime de chômage avec complément d'entreprise (RCC) - RCC ayant débuté entre le 01/04/2010 et le 31/03/2012 ou assimilé | Autres (type travailleurs) | 2 | 2010/2 | 9999/4 | 01/04/2010 | 01/01/9999 |

| Type code travailleur | Code | Libellé | Type travailleur | Présence | Valide à partir du trimestre | Valide jusqu'au trimestre | Date de début de validité | Date de fin de validité |
|--|------|---|----------------------------|----------|------------------------------|---------------------------|---------------------------|-------------------------|
| Cotisation spéciale chômeur avec complément d'entreprise (RCC) | 274 | Cotisation patronale spéciale réduite pour un travailleur dans le régime de chômage avec complément d'entreprise (RCC) durant une période de reconnaissance comme entreprise en difficulté ou assimilée | Autres (type travailleurs) | 2 | 2010/2 | 9999/4 | 01/04/2010 | 01/01/9999 |
| Cotisation spéciale chômeur avec complément d'entreprise (RCC) | 275 | Cotisation patronale spéciale réduite pour un travailleur dans le régime de chômage avec complément d'entreprise (RCC) durant une période de reconnaissance comme entreprise en restructuration - RCC ayant débuté entre le 01/04/2010 et le 31/03/2012 ou assimilé | Autres (type travailleurs) | 2 | 2010/2 | 9999/4 | 01/04/2010 | 01/01/9999 |
| Cotisation spéciale chômeur avec complément d'entreprise (RCC) | 276 | Cotisation patronale spéciale pour un travailleur dans le régime de chômage avec complément d'entreprise (RCC) - RCC ayant débuté à partir du 01/04/2012 (à l'exception des cas assimilés aux CT 270 ou 273) | Autres (type travailleurs) | 2 | 2012/2 | 9999/4 | 01/04/2012 | 01/01/9999 |
| Cotisation spéciale chômeur avec complément d'entreprise (RCC) | 277 | Cotisation patronale spéciale réduite pour un travailleur dans le régime de chômage avec complément d'entreprise (RCC) du secteur non marchand - RCC ayant débuté à partir du 01/04/2012 (à l'exception des cas assimilés au CT 271) | Autres (type travailleurs) | 2 | 2012/2 | 9999/4 | 01/04/2012 | 01/01/9999 |
| Cotisation spéciale chômeur avec complément d'entreprise (RCC) | 278 | Cotisation patronale spéciale réduite pour un travailleur dans le régime de chômage avec complément d'entreprise (RCC) durant une période de reconnaissance comme entreprise en restructuration - RCC ayant débuté à partir du 01/04/2012 (à l'exception des cas assimilés au CT 275) | Autres (type travailleurs) | 2 | 2012/2 | 9999/4 | 01/04/2012 | 01/01/9999 |
| Cotisation spéciale chômeur avec complément d'entreprise (RCC) | 879 | Travailleur dans le régime de chômage avec complément d'entreprise (RCC) pour lequel une cotisation spéciale est due | Autres (type travailleurs) | 1 | 2003/1 | 9999/4 | 01/01/1900 | 01/01/9999 |
| Cotisation spéciale étudiant | 840 | Travailleurs étudiants-ouvriers pour lesquels la cotisation de solidarité pour les étudiants occupés dans le cadre d'un contrat d'occupation d'étudiants est due | Autres (type travailleurs) | 1 | 2003/1 | 9999/4 | 01/01/1900 | 01/01/9999 |
| Cotisation spéciale étudiant | 841 | Travailleurs étudiants-employés pour lesquels la cotisation de solidarité pour les étudiants occupés dans le cadre d'un contrat d'occupation d'étudiants est due | Autres (type travailleurs) | 1 | 2004/3 | 9999/4 | 01/07/2004 | 01/01/9999 |

| Type code travailleur | Code | Libellé | Type travailleur | Présence | Valide à partir du trimestre | Valide jusqu'au trimestre | Date de début de validité | Date de fin de validité |
|--|------|--|----------------------------|----------|------------------------------|---------------------------|---------------------------|-------------------------|
| Cotisation spéciale indemnités complémentaires | 280 | Cotisation patronale spéciale pour un travailleur dans le régime de chômage avec indemnités complémentaires pour travailleurs âgés (RCIC) après licenciement - RCIC ayant débuté avant le 01/04/2010 ou assimilé | Autres (type travailleurs) | 2 | 2010/2 | 9999/4 | 01/04/2010 | 01/01/9999 |
| Cotisation spéciale indemnités complémentaires | 281 | Cotisation patronale spéciale pour un travailleur dans le régime de chômage avec indemnités complémentaires pour travailleurs âgés (RCIC) après licenciement - RCIC ayant débuté entre le 01/04/2010 et le 31/03/2012 ou assimilé | Autres (type travailleurs) | 2 | 2010/2 | 9999/4 | 01/04/2010 | 01/01/9999 |
| Cotisation spéciale indemnités complémentaires | 282 | Cotisation patronale spéciale réduite pour un travailleur dans le régime de chômage avec indemnités complémentaires pour travailleurs âgés (RCIC) après licenciement dans le secteur non marchand - RCIC ayant débuté entre le 01/04/2010 et le 31/03/2012 ou assimilé | Autres (type travailleurs) | 2 | 2010/2 | 9999/4 | 01/04/2010 | 01/01/9999 |
| Cotisation spéciale indemnités complémentaires | 283 | Cotisation patronale spéciale pour un travailleur dans le régime de chômage avec indemnités complémentaires pour travailleurs âgés (RCIC) après licenciement - RCIC ayant débuté à partir du 01/04/2012 (à l'exception des cas assimilés aux CT 280 ou 281) | Autres (type travailleurs) | 2 | 2012/2 | 9999/4 | 01/04/2012 | 01/01/9999 |
| Cotisation spéciale indemnités complémentaires | 284 | Cotisation patronale spéciale réduite pour un travailleur dans le régime de chômage avec indemnités complémentaires pour travailleurs âgés (RCIC) après licenciement dans le secteur non marchand - RCIC ayant débuté à partir du 01/04/2012 (à l'exception des cas assimilés au CT 282) | Autres (type travailleurs) | 2 | 2012/2 | 9999/4 | 01/04/2012 | 01/01/9999 |
| Cotisation spéciale indemnités complémentaires | 290 | Cotisation patronale spéciale pour un travailleur dans le régime de chômage avec indemnités complémentaires pour travailleurs âgés (RCIC) en crédit-temps | Autres (type travailleurs) | 2 | 2010/2 | 9999/4 | 01/04/2010 | 01/01/9999 |
| Cotisation spéciale indemnités complémentaires | 883 | Travailleurs licenciés pour lesquels une cotisation sur des indemnités complémentaires est due | Autres (type travailleurs) | 3 | 2006/2 | 9999/4 | 01/04/2006 | 01/01/9999 |
| Cotisation spéciale indemnités complémentaires | 885 | Travailleurs en interruption de carrière pour lesquels une cotisation sur des indemnités complémentaires est due | Autres (type travailleurs) | 3 | 2006/2 | 9999/4 | 01/04/2006 | 01/01/9999 |

| Type code travailleur | Code | Libellé | Type travailleur | Présence | Valide à partir du trimestre | Valide jusqu'au trimestre | Date de début de validité | Date de fin de validité |
|---|------------|--|-----------------------------------|----------|------------------------------|---------------------------|---------------------------|-------------------------|
| Cotisation spéciale travailleur statutaire licencié | 876 | Cotisation due pour le personnel statutaire licencié du secteur public et assimilé, dont la relation de travail prend fin et les militaires rendus à la vie civile à déclarer sous la catégorie 134 - Régime assurance maladie - invalidité | Autres (type travailleurs) | 1 | 2003/1 | 9999/4 | 01/01/1900 | 01/01/9999 |
| Cotisation spéciale travailleur statutaire licencié | 877 | Cotisation due pour le personnel statutaire licencié du secteur public et assimilé, dont la relation de travail prend fin et les militaires rendus à la vie civile à déclarer sous la catégorie 134 - Régime chômage | Autres (type travailleurs) | 1 | 2003/1 | 9999/4 | 01/01/1900 | 01/01/9999 |
| Cotisation supplémentaire | 260 | Cotisation d'activation | Autres (type travailleurs) | 2 | 2018/1 | 9999/4 | 01/01/2018 | 31/12/9999 |
| Cotisation supplémentaire | 261 | Cotisation d'activation réduite | Autres (type travailleurs) | 2 | 2018/1 | 9999/4 | 01/01/2018 | 31/12/9999 |
| Cotisation supplémentaire | 800 | Cotisation chômage économique | Autres (type travailleurs) | 2 | 2017/1 | 9999/4 | 01/01/2017 | 01/01/9999 |
| Cotisation supplémentaire | 801 | Cotisation spéciale due sur la prime Corona | Autres (type travailleurs) | 2 | 2021/3 | 2021/4 | 01/07/2021 | 31/12/2021 |
| Cotisation supplémentaire | 807 | Prime d'accident de travail destinée à Fedris due par les marins dans le secteur de la marine marchande, des travaux de dragage ou du remorquage maritime (catégories employeurs 105, 205 et 305) | Autres (type travailleurs) | 2 | 2018/1 | 9999/4 | 01/01/2018 | 01/01/9999 |
| Cotisation supplémentaire | 808 | Prime d'accident de travail supplémentaire destinée à Fedris due par les marins dans le secteur de la marine marchande, des travaux de dragage ou du remorquage maritime (catégories employeurs 105, 205 et 305) en cas de navigation dans une zone de guerre et/ou piratage | Autres (type travailleurs) | 2 | 2018/1 | 9999/4 | 01/01/2018 | 19/01/9999 |
| Cotisation supplémentaire | 809 | Cotisation destinée au Fonds d'indemnisation des travailleurs licenciés en cas de fermeture d'entreprises (F.F.E.), versée par les employeurs du secteur commercial | Autres (type travailleurs) | 2 | 2003/1 | 9999/4 | 01/01/1900 | 01/01/9999 |
| Cotisation supplémentaire | 810 | Cotisation spéciale destinée au Fonds d'indemnisation des travailleurs licenciés en cas de fermeture d'entreprises (F.F.E.) | Autres (type travailleurs) | 2 | 2003/1 | 9999/4 | 01/01/1900 | 01/01/9999 |
| Cotisation supplémentaire | 811 | Cotisation destinée au Fonds d'indemnisation des travailleurs licenciés en cas de fermeture d'entreprises (F.F.E.), versée par les employeurs du secteur non commercial | Autres (type travailleurs) | 2 | 2008/2 | 9999/4 | 01/04/2008 | 01/01/9999 |

| Type code travailleur | Code | Libellé | Type travailleur | Présence | Valide à partir du trimestre | Valide jusqu'au trimestre | Date de début de validité | Date de fin de validité |
|---------------------------|------|---|----------------------------|----------|------------------------------|---------------------------|---------------------------|-------------------------|
| Cotisation supplémentaire | 812 | Cotisation spéciale sur les indemnités de rupture destinée au Fonds de fermeture des entreprises | Autres (type travailleurs) | 2 | 2014/1 | 9999/4 | 01/01/2014 | 01/01/9999 |
| Cotisation supplémentaire | 815 | Cotisation pension du secteur public pour travailleurs statutaires | Autres (type travailleurs) | 2 | 2015/1 | 9999/4 | 01/01/2015 | 01/01/9999 |
| Cotisation supplémentaire | 816 | Cotisation pension du secteur public pour des mandataires ou titulaires d'une fonction de staff dans les services publics | Autres (type travailleurs) | 2 | 2015/1 | 9999/4 | 01/01/2015 | 01/01/9999 |
| Cotisation supplémentaire | 818 | Cotisation pension du secteur public destinée au Fonds de Pension Solidarisé des administrations provinciales et locales. | Autres (type travailleurs) | 2 | 2016/1 | 9999/4 | 01/01/2016 | 01/01/9999 |
| Cotisation supplémentaire | 820 | Cotisation destinée aux Fonds de sécurité d'existence due sur les rémunérations à 108 % des travailleurs manuels (inclus les élèves ouvriers stagiaires et les contractuels subventionnés). Pour les employeurs de l'intérim construction (catégories 224, 226, 244, 254), il s'agit des cotisations destinées au Fonds social pour intérimaires et au Fonds de sécurité d'existence de la construction | Autres (type travailleurs) | 2 | 2003/1 | 9999/4 | 01/01/1900 | 01/01/9999 |
| Cotisation supplémentaire | 825 | Cotisation pour un fonds de pension sectoriel pour ouvriers | Autres (type travailleurs) | 2 | 2004/2 | 9999/4 | 01/04/2004 | 01/01/9999 |
| Cotisation supplémentaire | 826 | Cotisation forfaitaire Fonds de sécurité d'existence pour ouvriers | Autres (type travailleurs) | 2 | 2004/3 | 9999/4 | 01/07/2004 | 01/01/9999 |
| Cotisation supplémentaire | 827 | Cotisation forfaitaire pour un fonds de pension sectoriel pour ouvriers | Autres (type travailleurs) | 2 | 2010/3 | 9999/4 | 01/07/2010 | 01/01/9999 |
| Cotisation supplémentaire | 830 | Cotisation destinée aux Fonds de sécurité d'existence (autres que les Fonds Social C.P.N.A.E. (CP n° 218) jusqu'au 31/03/2015 - C.P.A.E. (CP n° 200) à partir du 01/04/2015 ou du commerce de détail indépendant (CP n° 201) et autre que le « Fonds social du secteur socio-culturel des Communautés française et germanophone » pour les employeurs de la catégorie 076 limités, à partir du 01/09/2013, à ceux qui relèvent de la CP n° 329.02), due sur les rémunérations des travailleurs intellectuels (inclus les élèves employés stagiaires et les contractuels subventionnés). | Autres (type travailleurs) | 2 | 2003/1 | 9999/4 | 01/01/1900 | 01/01/9999 |
| Cotisation supplémentaire | 831 | Cotisation destinée au Fonds Social C.P.N.A.E. (CP n° 218) jusqu'au 31/03/2015 - C.P.A.E. (CP n° 200) à partir du 01/04/2015 due sur les rémunérations des travailleurs intellectuels (inclus les élèves employés stagiaires et les contractuels subventionnés) | Autres (type travailleurs) | 2 | 2003/1 | 9999/4 | 01/01/1900 | 01/01/9999 |

| Type code travailleur | Code | Libellé | Type travailleur | Présence | Valide à partir du trimestre | Valide jusqu'au trimestre | Date de début de validité | Date de fin de validité |
|---------------------------|------|---|----------------------------|----------|------------------------------|---------------------------|---------------------------|-------------------------|
| Cotisation supplémentaire | 832 | Cotisation destinée au Fonds Social du commerce de détail indépendant (CP n° 201) due sur les rémunérations des travailleurs intellectuels (inclus les élèves employés stagiaires et les contractuels subventionnés) | Autres (type travailleurs) | 2 | 2003/1 | 9999/4 | 01/01/1900 | 01/01/9999 |
| Cotisation supplémentaire | 833 | Cotisation destinée au "Fonds social du secteur socio-culturel des Communautés française et germanophone" pour les employeurs de la catégorie 076 limités, à partir du 01/09/2013, à ceux qui relèvent de la CP n° 329.02, due sur les rémunérations des travailleurs intellectuels (inclus les élèves employés stagiaires et contractuels subventionnés) | Autres (type travailleurs) | 2 | 2003/1 | 9999/4 | 01/01/1900 | 01/01/9999 |
| Cotisation supplémentaire | 835 | Cotisation pour un Fonds de pension sectoriel pour employés | Autres (type travailleurs) | 2 | 2006/1 | 9999/4 | 01/01/2006 | 01/01/9999 |
| Cotisation supplémentaire | 836 | Cotisation forfaitaire Fonds de sécurité d'existence pour employés | Autres (type travailleurs) | 2 | 2009/3 | 2010/2 | 01/07/2009 | 30/06/2010 |
| Cotisation supplémentaire | 836 | Cotisation forfaitaire Fonds de sécurité d'existence pour employés | Autres (type travailleurs) | 2 | 2012/1 | 9999/4 | 01/01/2012 | 01/01/9999 |
| Cotisation supplémentaire | 837 | Cotisation forfaitaire pour un fonds de pension sectoriel pour employés | Autres (type travailleurs) | 2 | 2010/3 | 9999/4 | 01/07/2010 | 01/01/9999 |
| Cotisation supplémentaire | 842 | Cotisation régime de pension complémentaire « contractuels locaux » (BI-Ethias) des administrations provinciales et locales | Autres (type travailleurs) | 2 | 2022/1 | 9999/4 | 01/01/2022 | 01/01/9999 |
| Cotisation supplémentaire | 844 | Cotisation bonus régime de pension complémentaire « contractuels locaux » (BI-Ethias) des administrations provinciales et locales | Autres (type travailleurs) | 2 | 2022/1 | 9999/4 | 01/01/2022 | 01/01/9999 |
| Cotisation supplémentaire | 845 | Cotisation pour le Service Social Collectif du SFP | Autres (type travailleurs) | 2 | 2022/1 | 9999/4 | 01/01/2022 | 01/01/9999 |
| Cotisation supplémentaire | 846 | Cotisation pour le Service Social de la police | Autres (type travailleurs) | 2 | 2022/1 | 9999/4 | 01/01/2022 | 01/01/9999 |
| Cotisation supplémentaire | 847 | Cotisation pour le Service Social Collectif Flandre | Autres (type travailleurs) | 2 | 2021/1 | 9999/4 | 01/01/2021 | 01/01/9999 |
| Cotisation supplémentaire | 850 | Cotisation en vue de l'octroi et du paiement de la prime syndicale | Autres (type travailleurs) | 2 | 2022/1 | 9999/4 | 01/01/2022 | 01/01/9999 |
| Cotisation supplémentaire | 852 | Cotisation destinée aux mesures en faveur de l'emploi et de la formation | Autres (type travailleurs) | 2 | 2003/1 | 9999/4 | 01/01/1900 | 01/01/9999 |
| Cotisation supplémentaire | 854 | Cotisation destinée aux jeunes bénéficiant d'un parcours d'insertion | Autres (type travailleurs) | 2 | 2003/1 | 2014/4 | 01/01/1900 | 31/12/2014 |

| Type code travailleur | Code | Libellé | Type travailleur | Présence | Valide à partir du trimestre | Valide jusqu'au trimestre | Date de début de validité | Date de fin de validité |
|---------------------------|------|---|----------------------------|----------|------------------------------|---------------------------|---------------------------|-------------------------|
| Cotisation supplémentaire | 855 | Cotisation spéciale à charge des employeurs de code d'importance 3 à 9, pour les travailleurs soumis à la cotisation de modération salariale (A.R. 401) | Autres (type travailleurs) | 2 | 2003/1 | 9999/4 | 01/01/1900 | 01/01/9999 |
| Cotisation supplémentaire | 856 | Cotisation spéciale pour la sécurité sociale (Loi du 30 mars 1994 portant des dispositions sociales) | Autres (type travailleurs) | 2 | 2003/1 | 9999/4 | 01/01/1900 | 01/01/9999 |
| Cotisation supplémentaire | 857 | Cotisation spéciale à charge des employeurs de code d'importance 3 à 9, pour les travailleurs non soumis à la cotisation de modération salariale (A.R. 401) | Autres (type travailleurs) | 2 | 2003/1 | 9999/4 | 01/01/1900 | 01/01/9999 |
| Cotisation supplémentaire | 859 | Cotisation patronale particulière destinée au financement du chômage temporaire et du complément d'ancienneté pour chômeurs âgés | Autres (type travailleurs) | 2 | 2003/1 | 9999/4 | 01/01/1900 | 01/01/9999 |
| Cotisation supplémentaire | 860 | Cotisation de solidarité sur le montant de l'allocation de mobilité | Autres (type travailleurs) | 2 | 2003/1 | 2020/4 | 01/01/1900 | 31/12/2020 |
| Cotisation supplémentaire | 863 | Cotisation de solidarité pour cause de Dimona manquante | Autres (type travailleurs) | 2 | 2009/1 | 9999/4 | 01/01/2009 | 01/01/9999 |
| Cotisation supplémentaire | 868 | Cotisation de solidarité sur un véhicule de société respectueux de l'environnement dans le cadre du budget mobilité | Autres (type travailleurs) | 2 | 2019/1 | 9999/4 | 01/01/2019 | 01/01/9999 |
| Cotisation supplémentaire | 869 | Cotisation spéciale sur le solde du budget mobilité versé en espèces et qui correspond au 3ème pilier | Autres (type travailleurs) | 2 | 2019/1 | 9999/4 | 01/01/2019 | 01/01/9999 |
| Cotisation supplémentaire | 878 | Cotisation due pour les journalistes professionnels reconnus | Autres (type travailleurs) | 2 | 2021/2 | 9999/4 | 01/04/2021 | 01/01/9999 |
| Cotisation supplémentaire | 888 | Cotisation spéciale due sur les avantages non récurrents liés aux résultats | Autres (type travailleurs) | 2 | 2008/1 | 9999/4 | 01/01/2008 | 01/01/9999 |
| Cotisation supplémentaire | 889 | Cotisation de solidarité sur les amendes de circulation remboursées par l'employeur | Autres (type travailleurs) | 2 | 2009/1 | 9999/4 | 01/01/2009 | 01/01/9999 |
| Stagiaires | 848 | Personnes-ouvriers qui effectuent un travail dans le cadre d'une formation pour un travail rémunéré mais ne sont pas assujetties à la sécurité sociale | Autres (type travailleurs) | 1 | 2020/1 | 9999/4 | 01/01/2020 | 01/01/9999 |
| Stagiaires | 849 | Personnes-employés qui effectuent un travail dans le cadre d'une formation pour un travail rémunéré mais ne sont pas assujetties à la sécurité sociale | Autres (type travailleurs) | 1 | 2020/1 | 9999/4 | 01/01/2020 | 01/01/9999 |

Commentaire type code travailleur

- Cotisation ordinaire : correspond aux travailleurs ordinaires (ligne travailleur) et aux cotisations ordinaires (bloc fonctionnel cotisation due pour la ligne travailleur)
- Cotisation spéciale étudiant : correspond aux travailleurs étudiants (ligne travailleur) pour lesquels une cotisation de solidarité pour les étudiants est due (bloc fonctionnel cotisation travailleur étudiant)
- Cotisation spéciale statutaire licencié : correspond aux travailleurs statutaires licenciés (ligne travailleur) pour lesquels une cotisation spéciale est due (bloc fonctionnel cotisation travailleur statutaire licencié)
- Cotisation spéciale chômeur dans un régime de chômage avec complément d'entreprise (RCC) : correspond aux travailleurs prépensionnés (ligne travailleur) pour lesquels une cotisation spéciale RCC est due (bloc fonctionnel cotisation travailleur prépensionné jusqu'au 1/2010 - bloc fonctionnel indemnité complémentaire - cotisation à partir du 2/2010)
- Cotisation FEDRIS : correspond aux travailleurs (ligne travailleur) percevant des indemnités Accident du travail - Maladie professionnelle sur lesquelles une cotisation est due (bloc fonctionnel cotisation due pour la ligne travailleur)
- Cotisation supplémentaire : correspond aux cotisations supplémentaires dues pour des travailleurs ordinaires (bloc fonctionnel cotisation due ligne travailleur)
- Cotisation non liée à une personne physique : correspond aux cotisations non liées aux personnes physiques (bloc fonctionnel cotisation non liée à une personne physique)
- Cotisation spéciale indemnités complémentaires : correspond aux travailleurs (lignes travailleurs) percevant des indemnités complémentaires sur lesquelles des cotisations sont dues (bloc fonctionnel indemnité complémentaire - cotisation)
- Cotisation personnelle chômeur dans un régime de chômage avec complément d'entreprise (RCC) ou avec indemnités complémentaires pour travailleurs âgés (RCIC) : correspond aux travailleurs (lignes travailleurs) percevant des indemnités complémentaires sur lesquelles des cotisations personnelles sont dues (bloc fonctionnel indemnité complémentaire - cotisation)
- Cotisation spéciale travailleur statutaire étranger : correspond aux travailleurs (ligne travailleur) en poste à l'étranger
- Stagiaires : correspond aux personnes effectuant un travail rémunéré mais qui ne sont pas assujetties à la sécurité sociale et ne sont pas déclarées en DmfA

Commentaire présence

- 1 = uniquement autorisé pour le code travailleur (zone 00037)
- 2 = uniquement autorisé pour le code travailleur cotisation (zone 00082)
- 3 = autorisé pour le code travailleur (zone 00037) et le code travailleur cotisation (zone 00082)
- 4 = uniquement autorisé pour le code travailleur pour une cotisation non liée à une personne physique (zone 00020)

Indemnités - Uitkeringen: scenario 5 - Annexe numéro 5: Liste des codes pays
Version: 2021/3

Date de publication:

31/08/2021

Contenu de l'annexe: 



AN2021-1-FR5.pdf



AN2021-1-FR5.docx



AN2021-1-FR5.xlsx



AN2021-1-FR5.txt



AN2021-1-FR5.xml

Information intermédiaire:

| Pays | Code Pays INS | ISO Code | Date de début de validité | Date de fin de validité |
|--------------------------|------------------|----------|------------------------------|----------------------------|
| Abu Dhabi | 269 | | 01/01/1900 | 08/12/1971 |
| Afars et Issas | 380 | | 01/01/1900 | 27/06/1977 |
| Afghanistan | 251 | AF | 01/01/1900 | 31/12/9999 |
| Afrique du Sud (Rép. d') | 325 | ZA | 01/01/1900 | 31/12/9999 |
| Albanie | 101 | AL | 01/01/1900 | 31/12/9999 |
| Algérie | 351 | DZ | 01/01/1900 | 31/12/9999 |
| Allemagne | 134 | | 01/01/1900 | 31/12/1992 |
| Allemagne | 173 | | 01/01/1900 | 23/05/1949 |
| Allemagne (Rép. dém.) | 104 | | 01/01/1900 | 31/12/1992 |
| Allemagne (Rép. dém.) | 170 | | 01/01/1900 | 03/10/1990 |
| Allemagne (Rép. féd.) | 103 | DE | 01/01/1900 | 31/12/9999 |
| Andorre | 102 | AD | 01/01/1900 | 31/12/9999 |
| Angola | 341 | AO | 11/11/1975 | 31/12/9999 |
| Angola | 381 | | 01/01/1900 | 10/11/1975 |
| Anguilla (R.U.) | 490 | AI | 01/01/1900 | 31/12/9999 |
| Antigua-et-Barbuda | 403 | AG | 01/11/1981 | 31/12/9999 |
| Antigua (R.U.) | 491 | | 01/01/1900 | 31/10/1981 |
| Antilles américaines | 483 | | 01/01/1900 | 31/12/9999 |
| Antilles britanniques | 424 | | 01/01/1900 | 31/12/9999 |
| Antilles françaises | 481 | | 01/01/1900 | 31/12/9999 |
| Antilles néerlandaises | 482 | | 01/01/1900 | 31/12/9999 |
| Apatride | 900 | | 01/01/1900 | 31/12/9999 |
| Arabie Saoudite | 252 | SA | 01/01/1900 | 31/12/9999 |
| Archipel des Carolines | 680 | | 01/01/1900 | 03/11/1986 |
| Archipel des Comores | 343 | KM | 06/07/1975 | 31/12/9999 |
| Archipel des Comores | 386 | KM | 01/01/1900 | 06/07/1975 |
| Argentine | 511 | AR | 01/01/1900 | 31/12/9999 |
| Arménie (Rép.) | 249 | AM | 31/12/1991 | 31/12/9999 |
| Australie | 611 | AU | 01/01/1900 | 31/12/9999 |
| Autriche | 105 | AT | 01/01/1900 | 31/12/9999 |

| Pays | Code Pays INS | ISO Code | Date de début de validité | Date de fin de validité |
|------------------------------|------------------|----------|------------------------------|----------------------------|
| Azerbaïdjan (Rép.) | 250 | AZ | 31/12/1991 | 31/12/9999 |
| Bahamas | 425 | BS | 10/07/1973 | 31/12/9999 |
| Bahamas | 484 | BS | 01/01/1900 | 10/07/1973 |
| Bahrein | 268 | BH | 01/01/1900 | 31/12/9999 |
| Bangladesh | 237 | BD | 01/01/1900 | 31/12/9999 |
| Barbade | 423 | BB | 01/01/1900 | 31/12/9999 |
| Bélarus (Rép.) | 142 | BY | 31/12/1991 | 31/12/9999 |
| Belgique | 150 | BE | 01/01/1900 | 31/12/9999 |
| Belize | 430 | BZ | 21/09/1981 | 31/12/9999 |
| Belize (R.U.) | 489 | | 01/01/1900 | 21/09/1981 |
| Bénin (Rép. pop. du) | 310 | BJ | 01/01/1900 | 31/12/9999 |
| Bermudes | 485 | BM | 01/01/1900 | 31/12/9999 |
| Bhoutan | 223 | BT | 01/01/1900 | 31/12/9999 |
| Birmanie | 232 | | 01/01/1900 | 31/12/9999 |
| Bolivie | 512 | BO | 01/01/1900 | 31/12/9999 |
| Bophutatswana | 397 | | 01/01/1900 | 31/12/9999 |
| Bosnie-Herzégovine (Rép. de) | 149 | BA | 10/04/1992 | 31/12/9999 |
| Botswana | 302 | BW | 01/01/1900 | 31/12/9999 |
| Brésil | 513 | BR | 01/01/1900 | 31/12/9999 |
| Brunei | 224 | BN | 01/01/1900 | 31/12/9999 |
| Bulgarie | 106 | BG | 01/01/1900 | 31/12/9999 |
| Burkina Faso | 308 | BF | 30/11/1984 | 31/12/9999 |
| Burundi | 303 | BI | 01/07/1962 | 31/12/9999 |
| Cabinda | 382 | | 01/01/1900 | 31/12/9999 |
| Caimanes (R.U.) | 492 | KY | 01/01/1900 | 31/12/9999 |
| Cambodge | 211 | | 01/01/1900 | 31/12/1992 |
| Cambodge (Royaume du) | 216 | KH | 24/09/1993 | 31/12/9999 |
| Cameroun | 304 | CM | 01/01/1900 | 31/12/9999 |
| Canada | 401 | CA | 01/01/1900 | 31/12/9999 |
| Cap Vert Iles du | 339 | CV | 05/07/1975 | 31/12/9999 |

| Pays | Code Pays INS | ISO Code | Date de début de validité | Date de fin de validité |
|---------------------------------|------------------|----------|------------------------------|----------------------------|
| Chili | 514 | CL | 01/01/1900 | 31/12/9999 |
| Chine-Taiwan (Rép. de) | 204 | TW | 01/01/1900 | 31/12/9999 |
| Chine (Hong-Kong SAR) | 230 | HK | 01/07/1997 | 31/12/9999 |
| Chine (Macao SAR) | 231 | MO | 20/12/1999 | 31/12/9999 |
| Chine (Rép. pop.) | 218 | CN | 01/01/1900 | 31/12/9999 |
| Chypre | 107 | CY | 01/01/1900 | 31/12/9999 |
| Citoyen britannique d'outre-mer | 907 | | 07/05/2011 | 31/12/9999 |
| Citoyen des T.O.M. britanniques | 905 | | 07/05/2011 | 31/12/9999 |
| Colombie | 515 | CO | 01/01/1900 | 31/12/9999 |
| Congo belge | 359 | | 01/01/1900 | 30/06/1960 |
| Congo (Rép. dém.) | 306 | CD | 01/01/1900 | 31/12/9999 |
| Congo (Rép. du) | 362 | | 01/07/1960 | 30/11/1971 |
| Congo (Rép. pop. du) | 307 | CG | 01/01/1900 | 31/12/9999 |
| Cook | 605 | CK | 04/08/1965 | 31/12/9999 |
| Cook (N-Z.) | 687 | CK | 01/01/1900 | 04/08/1965 |
| Corée du Nord (Rép. de) | 219 | KP | 01/01/1900 | 31/12/9999 |
| Corée du Sud (Rép. de) | 206 | KR | 01/01/1900 | 31/12/9999 |
| Costa Rica | 411 | CR | 01/01/1900 | 31/12/9999 |
| Côte d'Ivoire | 309 | CI | 01/01/1900 | 31/12/9999 |
| Croatie (Rép. de) | 146 | HR | 15/01/1992 | 31/12/9999 |
| Cuba | 412 | CU | 01/01/1900 | 31/12/9999 |
| d'origine afghane | 822 | | 01/01/1900 | 31/12/9999 |
| d'origine albanaise | 751 | | 01/01/1900 | 31/12/9999 |
| d'origine algérienne | 813 | | 01/01/1900 | 31/12/9999 |
| d'origine allemande | 752 | | 01/01/1900 | 31/12/9999 |
| d'origine angolaise | 795 | | 01/01/1900 | 31/12/9999 |
| d'origine argentine | 748 | | 01/01/1900 | 31/12/9999 |
| d'origine arménienne | 781 | | 01/01/1900 | 31/12/9999 |
| d'origine autrichienne | 753 | | 01/01/1900 | 31/12/9999 |
| d'origine azerbaïdjanaise | 855 | | 01/01/1900 | 31/12/9999 |

| Pays | Code Pays INS | ISO Code | Date de début de validité | Date de fin de validité |
|----------------------------------|------------------|----------|------------------------------|----------------------------|
| d'origine bahreïnienne | 868 | | 01/01/1900 | 31/12/9999 |
| d'origine bangladaisienne | 837 | | 01/01/1900 | 31/12/9999 |
| d'origine béninoise | 840 | | 01/01/1900 | 31/12/9999 |
| d'origine bhoutanaise | 864 | | 01/01/1900 | 31/12/9999 |
| d'origine biélorusse | 863 | | 01/01/1900 | 31/12/9999 |
| d'origine birmane | 826 | | 01/01/1900 | 31/12/9999 |
| d'origine bolivienne | 804 | | 01/01/1900 | 31/12/9999 |
| d'origine bosniaque | 853 | | 01/01/1900 | 31/12/9999 |
| d'origine brésilienne | 797 | | 01/01/1900 | 31/12/9999 |
| d'origine bulgare | 754 | | 01/01/1900 | 31/12/9999 |
| d'origine burundaise | 791 | | 01/01/1900 | 31/12/9999 |
| d'origine cambodgienne | 750 | | 01/01/1900 | 31/12/9999 |
| d'origine camerounaise | 838 | | 01/01/1900 | 31/12/9999 |
| d'origine capverdienne | 830 | | 01/01/1900 | 31/12/9999 |
| d'origine centrafricaine | 862 | | 01/01/1900 | 31/12/9999 |
| d'origine chilienne | 749 | | 01/01/1900 | 31/12/9999 |
| d'origine chinoise | 782 | | 01/01/1900 | 31/12/9999 |
| d'origine colombienne | 816 | | 01/01/1900 | 31/12/9999 |
| d'origine congolaise | 859 | | 01/01/1900 | 31/12/9999 |
| d'origine congolaise Brazzaville | 780 | | 01/01/1900 | 31/12/9999 |
| d'origine coréenne | 808 | | 01/01/1900 | 31/12/9999 |
| d'origine croate | 755 | | 01/01/1900 | 31/12/9999 |
| d'origine cubaine | 783 | | 01/01/1900 | 31/12/9999 |
| d'origine d'afrique du Sud | 818 | | 01/01/1900 | 31/12/9999 |
| d'origine de Côte d'Ivoire | 851 | | 01/01/1900 | 31/12/9999 |
| d'origine djiboutienne | 871 | | 01/01/1900 | 31/12/9999 |
| d'origine dominicaine | 747 | | 01/01/1900 | 31/12/9999 |
| d'origine du Burkina Faso | 846 | | 01/01/1900 | 31/12/9999 |
| d'origine du Sierra Leone | 844 | | 01/01/1900 | 31/12/9999 |
| d'origine égyptienne | 784 | | 01/01/1900 | 31/12/9999 |

| Pays | Code Pays INS | ISO Code | Date de début de validité | Date de fin de validité |
|----------------------------|------------------|----------|------------------------------|----------------------------|
| d'origine équato-guinéenne | 888 | | 01/01/1900 | 31/12/9999 |
| d'origine équatorienne | 836 | | 01/01/1900 | 31/12/9999 |
| d'origine érythréenne | 873 | | 01/01/1900 | 31/12/9999 |
| d'origine espagnole | 757 | | 01/01/1900 | 31/12/9999 |
| d'origine estonienne | 758 | | 01/01/1900 | 31/12/9999 |
| d'origine éthiopienne | 800 | | 01/01/1900 | 31/12/9999 |
| d'origine finlandaise | 759 | | 01/01/1900 | 31/12/9999 |
| d'origine française | 809 | | 01/01/1900 | 31/12/9999 |
| d'origine Gabonaise | 845 | | 01/01/1900 | 31/12/9999 |
| d'origine gambienne | 884 | | 01/01/1900 | 31/12/9999 |
| d'origine géorgienne | 760 | | 01/01/1900 | 31/12/9999 |
| d'origine ghanéenne | 815 | | 01/01/1900 | 31/12/9999 |
| d'origine grecque | 761 | | 01/01/1900 | 31/12/9999 |
| d'origine guatémaltèque | 829 | | 01/01/1900 | 31/12/9999 |
| d'origine guinéenne | 802 | | 01/01/1900 | 31/12/9999 |
| d'origine guyanaise | 805 | | 01/01/1900 | 31/12/9999 |
| d'origine haïtienne | 793 | | 01/01/1900 | 31/12/9999 |
| d'origine hondurienne | 894 | | 01/01/1900 | 31/12/9999 |
| d'origine hongroise | 762 | | 01/01/1900 | 31/12/9999 |
| d'origine indienne | 832 | | 01/01/1900 | 31/12/9999 |
| d'origine indonésienne | 801 | | 01/01/1900 | 31/12/9999 |
| d'origine irakienne | 785 | | 01/01/1900 | 31/12/9999 |
| d'origine iranienne | 819 | | 01/01/1900 | 31/12/9999 |
| d'origine israélienne | 814 | | 01/01/1900 | 31/12/9999 |
| d'origine italienne | 763 | | 01/01/1900 | 31/12/9999 |
| d'origine jamaïcaine | 895 | | 01/01/1900 | 31/12/9999 |
| d'origine jordanienne | 798 | | 01/01/1900 | 31/12/9999 |
| d'origine kazakh | 866 | | 01/01/1900 | 31/12/9999 |
| d'origine kenyane | 857 | | 01/01/1900 | 31/12/9999 |
| d'origine khmer | 806 | | 01/01/1900 | 31/12/9999 |

| Pays | Code Pays INS | ISO Code | Date de début de validité | Date de fin de validité |
|--------------------------|------------------|----------|------------------------------|----------------------------|
| d'origine kirghize | 872 | | 01/01/1900 | 31/12/9999 |
| d'origine kosovare | 875 | | 01/01/1900 | 31/12/9999 |
| d'origine koweïtienne | 867 | | 01/01/1900 | 31/12/9999 |
| d'origine laotienne | 803 | | 01/01/1900 | 31/12/9999 |
| d'origine lettonienne | 764 | | 01/01/1900 | 31/12/9999 |
| d'origine libanaise | 786 | | 01/01/1900 | 31/12/9999 |
| d'origine libérienne | 849 | | 01/01/1900 | 31/12/9999 |
| d'origine libyenne | 831 | | 01/01/1900 | 31/12/9999 |
| d'origine lithuanienne | 765 | | 01/01/1900 | 31/12/9999 |
| d'origine macédonienne | 792 | | 01/01/1900 | 31/12/9999 |
| d'origine malagassy | 827 | | 01/01/1900 | 31/12/9999 |
| d'origine Malaisienne | 833 | | 01/01/1900 | 31/12/9999 |
| d'origine Malienne | 861 | | 01/01/1900 | 31/12/9999 |
| d'origine marocaine | 796 | | 01/01/1900 | 31/12/9999 |
| d'origine mauricienne | 886 | | 01/01/1900 | 31/12/9999 |
| d'origine mauritanienne | 848 | | 01/01/1900 | 31/12/9999 |
| d'origine mexicaine | 896 | | 01/01/1900 | 31/12/9999 |
| d'origine Moldave | 858 | | 01/01/1900 | 31/12/9999 |
| d'origine mongolienne | 876 | | 01/01/1900 | 31/12/9999 |
| d'origine monténégrine | 744 | | 01/01/1900 | 31/12/9999 |
| d'origine mozambique | 825 | | 01/01/1900 | 31/12/9999 |
| d'origine namibienne | 828 | | 01/01/1900 | 31/12/9999 |
| d'origine Népalaise | 850 | | 01/01/1900 | 31/12/9999 |
| d'origine nicaraguayenne | 843 | | 01/01/1900 | 31/12/9999 |
| d'origine nigériane | 794 | | 01/01/1900 | 31/12/9999 |
| d'origine nigérienne | 852 | | 01/01/1900 | 31/12/9999 |
| d'origine omanaise | 879 | | 01/01/1900 | 31/12/9999 |
| d'origine ougandaise | 776 | | 01/01/1900 | 31/12/9999 |
| d'origine ouzbeks | 854 | | 01/01/1900 | 31/12/9999 |
| d'origine pakistanaise | 777 | | 01/01/1900 | 31/12/9999 |

| Pays | Code Pays INS | ISO Code | Date de début de validité | Date de fin de validité |
|--------------------------|------------------|----------|------------------------------|----------------------------|
| d'origine palestinienne | 787 | | 01/01/1900 | 31/12/9999 |
| d'origine palestinienne | 902 | | 01/01/1900 | 31/12/9999 |
| d'origine panaméenne | 841 | | 01/01/1900 | 31/12/9999 |
| d'origine paraguayenne | 811 | | 01/01/1900 | 31/12/9999 |
| d'origine péruvienne | 810 | | 01/01/1900 | 31/12/9999 |
| d'origine philippines | 835 | | 01/01/1900 | 31/12/9999 |
| d'origine polonaise | 766 | | 01/01/1900 | 31/12/9999 |
| d'origine portugaise | 767 | | 01/01/1900 | 31/12/9999 |
| d'origine qatarie | 880 | | 01/01/1900 | 31/12/9999 |
| d'origine roumaine | 768 | | 01/01/1900 | 31/12/9999 |
| d'origine russe | 769 | | 01/01/1900 | 31/12/9999 |
| d'origine rwandaise | 775 | | 01/01/1900 | 31/12/9999 |
| d'origine salvadorienne | 820 | | 01/01/1900 | 31/12/9999 |
| d'origine santoméenne | 890 | | 01/01/1900 | 31/12/9999 |
| d'origine saoudienne | 817 | | 01/01/1900 | 31/12/9999 |
| d'origine sénégalaise | 856 | | 01/01/1900 | 31/12/9999 |
| d'origine sénégalaise | 892 | | 01/01/1900 | 31/12/9999 |
| d'origine serbe | 770 | | 31/12/1992 | 31/12/9999 |
| d'origine Slovène | 860 | | 01/01/1900 | 31/12/9999 |
| d'origine somalienne | 821 | | 01/01/1900 | 31/12/9999 |
| d'origine soudanaise | 824 | | 01/01/1900 | 31/12/9999 |
| d'origine srilankaise | 839 | | 01/01/1900 | 31/12/9999 |
| d'origine sud-soudanaise | 893 | | 01/01/1900 | 31/12/9999 |
| d'origine swazie | 891 | | 01/01/1900 | 31/12/9999 |
| d'origine syrienne | 788 | | 01/01/1900 | 31/12/9999 |
| d'origine tadjike | 877 | | 01/01/1900 | 31/12/9999 |
| d'origine tanzanienne | 812 | | 01/01/1900 | 31/12/9999 |
| d'origine tchadienne | 823 | | 01/01/1900 | 31/12/9999 |
| d'origine tchèque | 771 | | 01/01/1900 | 31/12/9999 |
| d'origine thaïlandaise | 834 | | 01/01/1900 | 31/12/9999 |

| Pays | Code Pays INS | ISO Code | Date de début de validité | Date de fin de validité |
|----------------------------------|------------------|----------|------------------------------|----------------------------|
| d'origine tibétaine | 842 | | 01/01/1900 | 31/12/9999 |
| d'origine timoraise | 883 | | 01/01/1900 | 31/12/9999 |
| d'origine togolaise | 847 | | 01/01/1900 | 31/12/9999 |
| d'origine tunisienne | 745 | | 01/01/1900 | 31/12/9999 |
| d'origine turkmène | 878 | | 01/01/1900 | 31/12/9999 |
| d'origine turque | 789 | | 01/01/1900 | 31/12/9999 |
| d'origine ukrainienne | 772 | | 01/01/1900 | 31/12/9999 |
| d'origine uruguayenne | 746 | | 01/01/1900 | 31/12/9999 |
| d'origine U.R.S.S. | 773 | | 01/01/1900 | 27/12/1991 |
| d'origine vénézuélienne | 897 | | 01/01/1900 | 31/12/9999 |
| d'origine vietnamienne | 778 | | 01/01/1900 | 31/12/9999 |
| d'origine ville libre de Dantzig | 756 | | 01/01/1900 | 31/12/1992 |
| d'origine yéménite | 790 | | 01/01/1900 | 31/12/9999 |
| d'origine yéménite | 882 | | 01/01/1900 | 31/12/9999 |
| d'origine yougoslave | 774 | | 01/01/1900 | 24/05/1995 |
| d'origine zairoise | 779 | | 01/01/1900 | 31/12/9999 |
| d'origine zambienne | 887 | | 01/01/1900 | 31/12/9999 |
| d'origine zimbabwéenne | 889 | | 01/01/1900 | 31/12/9999 |
| Danemark | 108 | DK | 01/01/1900 | 31/12/9999 |
| Dominicaine (Rép.) | 420 | DO | 01/01/1900 | 31/12/9999 |
| Dominique (République) | 427 | DM | 01/01/1900 | 31/12/9999 |
| El Salvador | 421 | SV | 01/01/1900 | 31/12/9999 |
| Emirats arabes unis | 260 | AE | 01/01/1900 | 31/12/9999 |
| En mer | 995 | | 01/01/1900 | 31/12/9999 |
| Equateur | 516 | EC | 01/01/1900 | 31/12/9999 |
| Erythrée | 349 | ER | 24/05/1993 | 31/12/9999 |
| Espagne | 109 | ES | 01/01/1900 | 31/12/9999 |
| Estonie | 136 | EE | 01/01/1900 | 31/12/9999 |
| Etats-Unis d'Amérique | 402 | US | 01/01/1900 | 31/12/9999 |
| Ethiopie | 311 | ET | 01/01/1900 | 31/12/9999 |

| Pays | Code Pays INS | ISO Code | Date de début de validité | Date de fin de validité |
|----------------------|------------------|----------|------------------------------|----------------------------|
| Fernando Poo | 392 | | 01/01/1900 | 15/12/1963 |
| Fidji | 617 | FJ | 01/01/1900 | 31/12/9999 |
| Finlande | 110 | FI | 01/01/1900 | 31/12/9999 |
| France | 111 | FR | 01/01/1900 | 31/12/9999 |
| Gabon | 312 | GA | 01/01/1900 | 31/12/9999 |
| Gambie | 313 | GM | 01/01/1900 | 31/12/9999 |
| Géorgie (Rép.) | 253 | GE | 23/03/1992 | 31/12/9999 |
| Ghana | 314 | GH | 01/01/1900 | 31/12/9999 |
| Gibraltar | 180 | GI | 01/01/1900 | 31/12/9999 |
| Grèce | 114 | GR | 01/01/1900 | 31/12/9999 |
| Grenade | 426 | GD | 01/01/1900 | 31/12/9999 |
| Groenland (D.K.) | 498 | GL | 01/01/1900 | 31/12/9999 |
| Guadeloupe (F.) | 496 | GP | 01/01/1900 | 31/12/9999 |
| Guam | 681 | GU | 01/01/1900 | 31/12/9999 |
| Guatémala | 413 | GT | 01/01/1900 | 31/12/9999 |
| Guinée | 315 | GN | 01/01/1900 | 31/12/9999 |
| Guinée-Bissau | 338 | GW | 10/09/1974 | 31/12/9999 |
| Guinée équatoriale | 337 | GQ | 01/01/1900 | 31/12/9999 |
| Guinée portugaise | 391 | | 01/01/1900 | 10/09/1974 |
| Guyane | 521 | GY | 01/01/1900 | 31/12/9999 |
| Guyane Française | 581 | GF | 01/01/1900 | 31/12/9999 |
| Guyane hollandaise | 583 | | 01/01/1900 | 25/11/1975 |
| Haiti | 419 | HT | 01/01/1900 | 31/12/9999 |
| Haute-Volta | 316 | | 01/01/1900 | 29/11/1984 |
| Hawaï | 682 | | 01/01/1900 | 31/12/9999 |
| Honduras | 414 | HN | 01/01/1900 | 31/12/9999 |
| Honduras britannique | 582 | | 01/01/1900 | 21/09/1981 |
| Hong-Kong | 234 | HK | 01/01/1900 | 31/12/9999 |
| Hong Kong (R.U.) | 280 | | 01/01/1900 | 30/06/1997 |
| Hongrie | 115 | HU | 01/01/1900 | 31/12/9999 |

| Pays | Code Pays INS | ISO Code | Date de début de validité | Date de fin de validité |
|---|------------------|----------|------------------------------|----------------------------|
| Hongrie (République) | 138 | | 23/10/1989 | 31/12/1992 |
| Ile de Dominica | 480 | | 01/01/1900 | 31/12/9999 |
| Ile de Santhomé | 393 | | 01/01/1900 | 31/12/9999 |
| Iles Canaries (E.) | 398 | | 01/01/1900 | 31/12/9999 |
| Iles du Cap Vert | 385 | CV | 01/01/1900 | 05/07/1975 |
| Iles Falkland | 580 | FK | 01/01/1900 | 31/12/9999 |
| Iles Marshall (République des) | 603 | MH | 21/10/1986 | 31/12/9999 |
| Iles Salomon | 623 | SB | 01/01/1900 | 31/12/9999 |
| Iles Turks et Caicos | 488 | TC | 01/01/1900 | 31/12/9999 |
| Iles Vierges | 486 | | 01/01/1900 | 31/12/9999 |
| Iles Vierges américaines (Etats-Unis) | 478 | VI | 01/01/1900 | 31/12/9999 |
| Iles Vierges britanniques (Royaume-Uni) | 479 | VG | 01/01/1900 | 31/12/9999 |
| Iles vierges des Etats-Unis | 486 | | 01/01/1900 | 31/12/2007 |
| Inconnu | 999 | | 01/01/1900 | 31/12/9999 |
| Inde | 207 | IN | 01/01/1900 | 31/12/9999 |
| Indéterminé | 711 | | 01/01/1900 | 31/12/9999 |
| Indonésie | 208 | ID | 01/01/1900 | 31/12/9999 |
| Irak | 254 | IQ | 01/01/1900 | 31/12/9999 |
| Iran | 233 | | 01/01/1900 | 31/03/1979 |
| Iran | 255 | IR | 01/04/1979 | 31/12/9999 |
| Irlande | 116 | IE | 01/01/1900 | 31/12/9999 |
| Islande | 117 | IS | 01/01/1900 | 31/12/9999 |
| Israël | 256 | IL | 01/01/1900 | 31/12/9999 |
| Italie | 128 | IT | 01/01/1900 | 31/12/9999 |
| Jamaïque | 415 | JM | 01/01/1900 | 31/12/9999 |
| Japon | 209 | JP | 01/01/1900 | 31/12/9999 |
| Jérusalem | 272 | | 29/08/2011 | 31/12/9999 |
| Jordanie | 257 | JO | 01/01/1900 | 31/12/9999 |
| Kazakhstan (Rép.) | 225 | KZ | 31/12/1991 | 31/12/9999 |
| Kenya | 336 | KE | 01/01/1900 | 31/12/9999 |

| Pays | Code Pays INS | ISO Code | Date de début de validité | Date de fin de validité |
|-----------------------------------|------------------|----------|------------------------------|----------------------------|
| Kirghizie (Rep.) | 226 | KG | 20/01/1992 | 31/12/9999 |
| Kiribati | 622 | KI | 17/07/1979 | 31/12/9999 |
| Kitts and Nevis (R.U.) | 494 | | 01/01/1900 | 19/09/1983 |
| Kosovo | 153 | | 24/02/2008 | 31/12/9999 |
| Koweït Principauté de | 264 | KW | 01/01/1900 | 31/12/9999 |
| Laos | 210 | LA | 01/01/1900 | 31/12/9999 |
| Lesotho | 301 | LS | 01/01/1900 | 31/12/9999 |
| Lettonie | 135 | LV | 01/01/1900 | 31/12/9999 |
| Liban | 258 | LB | 01/01/1900 | 31/12/9999 |
| Libéria | 318 | LR | 01/01/1900 | 31/12/9999 |
| Libye | 353 | LY | 01/01/1900 | 31/12/9999 |
| Liechtenstein | 118 | LI | 01/01/1900 | 31/12/9999 |
| Lituanie | 137 | LT | 01/01/1900 | 31/12/9999 |
| Luxembourg (Grand-Duché) | 113 | LU | 01/01/1900 | 31/12/9999 |
| Macao | 281 | | 01/01/1900 | 19/12/1999 |
| Macédoine du Nord | 154 | MK | 12/02/2019 | 31/12/9999 |
| Macédoine (Ex-Rép. yougoslave de) | 148 | | 09/04/1993 | 11/02/2019 |
| Madère (P.) | 399 | | 01/01/1900 | 31/12/9999 |
| Malaisie | 212 | MY | 01/01/1900 | 31/12/9999 |
| Malawi | 358 | MW | 01/01/1900 | 31/12/9999 |
| Maldives | 222 | MV | 01/01/1900 | 31/12/9999 |
| Mali | 319 | ML | 01/01/1900 | 31/12/9999 |
| Malte | 119 | MT | 01/01/1900 | 31/12/9999 |
| Maroc | 354 | MA | 01/01/1900 | 31/12/9999 |
| Martinique (F.) | 497 | MQ | 01/01/1900 | 31/12/9999 |
| Maurice Ile | 317 | MU | 01/01/1900 | 31/12/9999 |
| Mauritanie Rép. Islamique de | 355 | MR | 01/01/1900 | 31/12/9999 |
| Mexique | 416 | MX | 01/01/1900 | 31/12/9999 |
| Micronesia | 602 | FM | 03/11/1986 | 31/12/9999 |
| Moldavie (Rép.) | 144 | MD | 31/12/1991 | 31/12/9999 |

| Pays | Code Pays INS | ISO Code | Date de début de validité | Date de fin de validité |
|------------------------------------|------------------|----------|------------------------------|----------------------------|
| Monaco (Principauté) | 120 | MC | 01/01/1900 | 31/12/9999 |
| Mongolie (Rép. pop. de) | 221 | MN | 01/01/1900 | 31/12/9999 |
| Monténégro | 151 | ME | 23/06/2006 | 31/12/9999 |
| Montserrat (R.U.) | 493 | MS | 01/01/1900 | 31/12/9999 |
| Mozambique | 340 | MZ | 25/06/1975 | 31/12/9999 |
| Mozambique | 383 | MZ | 01/01/1900 | 25/06/1975 |
| Myanmar (Union de) | 201 | MM | 01/01/1900 | 31/12/9999 |
| Namibie | 384 | NA | 01/01/1900 | 31/12/9999 |
| Nauru | 615 | NR | 01/01/1900 | 31/12/9999 |
| Népal | 213 | NP | 01/01/1900 | 31/12/9999 |
| Ngwane (Royaume du Swaziland) | 331 | SZ | 01/01/1900 | 31/12/9999 |
| Nicaragua | 417 | NI | 01/01/1900 | 31/12/9999 |
| Niger | 321 | NE | 01/01/1900 | 31/12/9999 |
| Nigéria (Rép. Féder.) | 322 | NG | 01/01/1900 | 31/12/9999 |
| Niue | 604 | NU | 19/10/1974 | 31/12/9999 |
| Niue-île (N-Z.) | 685 | NU | 01/01/1900 | 19/10/1974 |
| Norvège | 121 | NO | 01/01/1900 | 31/12/9999 |
| Nouvelle-Calédonie | 683 | NC | 01/01/1900 | 31/12/9999 |
| Nouvelle-Zélande | 613 | NZ | 01/01/1900 | 31/12/9999 |
| Nouvelles-Hébrides | 618 | | 01/01/1900 | 30/07/1980 |
| ONU indéterminé | 741 | | 01/01/1900 | 31/12/9999 |
| originaire d'Abu Dhabi | 881 | | 01/01/1900 | 31/12/9999 |
| originaire de Guinée-Bissau | 869 | | 01/01/1900 | 31/12/9999 |
| originaire de Haute-Volta | 885 | | 01/01/1900 | 31/12/9999 |
| originaire de Myanmar | 870 | | 01/01/1900 | 31/12/9999 |
| originaire de Serbie et Monténégro | 874 | | 01/01/1900 | 31/12/9999 |
| originaire des Emirats Arabes Unis | 865 | | 01/01/1900 | 31/12/9999 |
| OTAN | 721 | | 01/01/1900 | 31/12/9999 |
| Ouganda | 323 | UG | 01/01/1900 | 31/12/9999 |
| Ouzbékistan (Rép.) | 227 | UZ | 31/12/1991 | 31/12/9999 |

| Pays | Code Pays INS | ISO Code | Date de début de validité | Date de fin de validité |
|---|------------------|----------|------------------------------|----------------------------|
| Pacifique Iles du | 620 | | 01/01/1900 | 31/12/9999 |
| Pakistan | 259 | PK | 01/01/1900 | 31/12/9999 |
| Palau | 679 | PW | 01/09/1994 | 31/12/9999 |
| Palestine | 283 | | 01/01/1900 | 03/01/2001 |
| Palestine (État de) | 271 | PS | 04/01/2001 | 31/12/9999 |
| Panama | 418 | PA | 01/01/1900 | 31/12/9999 |
| Papouasie-Nouvelle-Guinée | 619 | PG | 01/01/1900 | 31/12/9999 |
| Paraguay | 517 | PY | 01/01/1900 | 31/12/9999 |
| Pas encore définitivement établie | 901 | | 01/01/1900 | 31/12/9999 |
| Pays-Bas | 129 | NL | 01/01/1900 | 31/12/9999 |
| Pérou | 518 | PE | 01/01/1900 | 31/12/9999 |
| Philippines | 214 | PH | 01/01/1900 | 31/12/9999 |
| Pitcairn (terr. dép. du R.U.) | 692 | PN | 01/01/1900 | 31/12/9999 |
| Pologne (République) | 139 | | 29/12/1989 | 31/12/1992 |
| Pologne (Rép.) | 122 | PL | 01/01/1900 | 31/12/9999 |
| Polynésie | 684 | PF | 01/01/1900 | 31/12/9999 |
| Porto-Rico (Ile de) | 487 | PR | 01/01/1900 | 31/12/9999 |
| Portugal | 123 | PT | 01/01/1900 | 31/12/9999 |
| Qatar | 267 | QA | 01/01/1900 | 31/12/9999 |
| Rayé pour l'étranger | 992 | | 01/01/1900 | 31/12/9999 |
| Réfugié | 700 | | 01/01/1900 | 31/12/9999 |
| Réfugié ONU | 730 | | 01/01/1900 | 31/12/9999 |
| Réfugié reconnu d'origine apatride | 705 | | 01/01/1900 | 31/12/9999 |
| Réfugié reconnu dans un autre pays | 710 | | 01/01/1900 | 31/12/9999 |
| République Centrafricaine | 305 | CF | 01/01/1900 | 31/12/9999 |
| République de Djibouti | 345 | DJ | 27/06/1977 | 31/12/9999 |
| République de Sainte Lucie | 428 | LC | 01/01/1900 | 31/12/9999 |
| République Slovaque | 141 | SK | 01/01/1993 | 31/12/9999 |
| République socialiste du Vietnam | 220 | VN | 04/07/1976 | 31/12/9999 |
| République Tchèque | 140 | CZ | 01/01/1993 | 31/12/9999 |

| Pays | Code Pays INS | ISO Code | Date de début de validité | Date de fin de validité |
|--------------------------------------|------------------|----------|------------------------------|----------------------------|
| Rép. Arabe d'Egypte | 352 | EG | 01/01/1900 | 31/12/9999 |
| Rép. démocrat. de Madagascar | 324 | MG | 01/01/1900 | 31/12/9999 |
| Rép. Khmer du Cambodge | 202 | | 01/01/1900 | 23/09/1993 |
| Ressortissant britannique (outr-mer) | 909 | | 07/05/2011 | 31/12/9999 |
| Réunion | 387 | RE | 01/01/1900 | 31/12/9999 |
| Rhodésie | 326 | | 01/01/1900 | 18/04/1980 |
| Roumanie | 124 | RO | 01/01/1900 | 31/12/9999 |
| Royaume-Uni | 112 | GB | 01/01/1900 | 31/12/9999 |
| Ruanda | 360 | | 01/01/1900 | 01/07/1962 |
| Russie (Fédération de) | 145 | RU | 27/12/1991 | 31/12/9999 |
| Rwanda (Rép.) | 327 | RW | 01/07/1962 | 31/12/9999 |
| Sahara | 388 | EH | 01/01/1900 | 31/12/9999 |
| Saint-Barthélemy (France) | 499 | BL | 01/01/1900 | 31/12/9999 |
| Saint-Marin | 125 | SM | 01/01/1900 | 31/12/9999 |
| Saint-Pierre et Miquelon (F.) | 495 | PM | 01/01/1900 | 31/12/9999 |
| Saint-Siège | 133 | VA | 01/01/1900 | 31/12/9999 |
| Saint-Vincent | 429 | VC | 01/01/1900 | 31/12/9999 |
| Sainte-Hélène (Ile) | 389 | SH | 01/01/1900 | 31/12/9999 |
| Samoa américaines | 690 | AS | 01/01/1900 | 31/12/9999 |
| Samoa occidentales | 614 | WS | 01/01/1900 | 01/01/1962 |
| Sao Tomé et Príncipe (Rép. dém. de) | 346 | ST | 01/01/1900 | 31/12/9999 |
| Sénégal | 320 | SN | 01/01/1900 | 31/12/9999 |
| Sénégalie | 348 | | 01/01/1900 | 31/12/9999 |
| Serbie | 152 | RS | 23/06/2006 | 31/12/9999 |
| Seychelles (Iles) | 342 | SC | 29/06/1976 | 31/12/9999 |
| Seychelles (Iles) | 390 | SC | 01/01/1900 | 29/06/1976 |
| SHAPE | 720 | | 01/01/1900 | 31/12/9999 |
| Sierra Leone | 328 | SL | 01/01/1900 | 31/12/9999 |
| Singapour | 205 | SG | 01/01/1900 | 31/12/9999 |
| Slovénie (Rép. de) | 147 | SI | 15/01/1992 | 31/12/9999 |

| Pays | Code Pays INS | ISO Code | Date de début de validité | Date de fin de validité |
|---------------------------------------|------------------|----------|------------------------------|----------------------------|
| Somalie (Rép.) | 329 | SO | 01/01/1900 | 31/12/9999 |
| Soudan | 356 | SD | 01/01/1900 | 31/12/9999 |
| Soudan du Sud | 365 | SS | 29/08/2011 | 31/12/9999 |
| Sous la protection britannique | 908 | | 07/05/2011 | 31/12/9999 |
| Sri Lanka | 203 | LK | 01/01/1900 | 31/12/9999 |
| St. Kitts et Nevis | 431 | KN | 19/09/1983 | 31/12/9999 |
| Suède | 126 | SE | 01/01/1900 | 31/12/9999 |
| Suisse | 127 | CH | 01/01/1900 | 31/12/9999 |
| Sujet britannique | 906 | | 07/05/2011 | 31/12/9999 |
| Sultanat d'Oman | 266 | OM | 01/01/1900 | 31/12/9999 |
| Surinam | 522 | SR | 25/11/1975 | 31/12/9999 |
| Swaziland | 347 | SZ | 01/01/1900 | 31/12/9999 |
| Swaziland | 395 | SZ | 01/01/1900 | 31/12/9999 |
| Syrie Rép. Arabe Syrienne | 261 | SY | 01/01/1900 | 31/12/9999 |
| Tadjikistan (Rép.) | 228 | TJ | 10/01/1992 | 31/12/9999 |
| Tahiti | 688 | | 01/01/1900 | 31/12/9999 |
| Tanzanie (Rép. Unie de) | 332 | TZ | 01/01/1900 | 31/12/9999 |
| Tchad | 333 | TD | 01/01/1900 | 31/12/9999 |
| Tchécoslovaquie | 130 | | 01/01/1900 | 31/12/1992 |
| Tchécoslovaquie | 171 | | 01/01/1900 | 31/12/1992 |
| Territ sous tutelle américaine | 691 | | 01/01/1900 | 31/08/1994 |
| Territoire palestinien | 273 | | 22/09/1948 | 31/12/9999 |
| Territ. dép. de l'Australie | 693 | | 01/01/1900 | 31/12/9999 |
| Territ. dép. de la Nelle Zélande | 694 | | 01/01/1900 | 31/12/9999 |
| Thaïlande | 235 | TH | 01/01/1900 | 31/12/9999 |
| Timor | 282 | | 01/01/1900 | 19/12/1999 |
| Timor-Leste (République Démocratique) | 215 | TL | 01/01/1900 | 31/12/9999 |
| Togo | 334 | TG | 01/01/1900 | 31/12/9999 |
| Tokelau (N-Z.) | 686 | TK | 01/01/1900 | 31/12/9999 |
| Tonga | 616 | TO | 01/01/1900 | 31/12/9999 |

| Pays | Code Pays INS | ISO Code | Date de début de validité | Date de fin de validité |
|---------------------------------|------------------|----------|------------------------------|----------------------------|
| Transkei | 396 | | 01/01/1900 | 31/12/9999 |
| Trinidad et Tobago | 422 | TT | 01/01/1900 | 31/12/9999 |
| Tunisie | 357 | TN | 01/01/1900 | 31/12/9999 |
| Turkménistan (Rép.) | 229 | TM | 31/12/1991 | 31/12/9999 |
| Turquie | 262 | TR | 01/01/1900 | 31/12/9999 |
| Tuvalu | 621 | TV | 01/01/1900 | 31/12/9999 |
| Ukraine (Rép.) | 143 | UA | 31/12/1991 | 31/12/9999 |
| Union d. Rép. Soc. Soviét | 172 | | 01/01/1900 | 27/12/1991 |
| Union d. Rép. Soc. Soviét. | 131 | | 01/01/1900 | 31/12/1992 |
| Uruguay | 519 | UY | 01/01/1900 | 31/12/9999 |
| Urundi | 361 | | 01/01/1900 | 01/07/1962 |
| Vanuatu | 624 | VU | 30/07/1980 | 31/12/9999 |
| Venezuela | 520 | VE | 01/01/1900 | 31/12/9999 |
| Vietnam du Nord | 236 | | 01/01/1900 | 03/07/1976 |
| Vietnam du Sud | 217 | | 01/01/1900 | 31/12/1992 |
| Vietnam du Sud | 279 | | 01/01/1900 | 02/07/1976 |
| Wallis et Futuna (F.) | 689 | WF | 01/01/1900 | 31/12/9999 |
| Yemen (Rép. arabe) | 263 | | 01/01/1900 | 21/05/1990 |
| Yemen (Rép. démocrat. popul.) | 265 | | 01/01/1900 | 21/05/1990 |
| Yemen (Rép. du) | 270 | YE | 22/05/1990 | 31/12/9999 |
| Yougoslavie | 169 | YU | 01/01/1900 | 24/05/1995 |
| Yougoslavie (Serbie-Monténégro) | 132 | CS | 24/05/1995 | 23/06/2006 |
| Zaire (République du) | 364 | | 01/12/1971 | 16/05/1997 |
| Zambie | 335 | ZM | 01/01/1900 | 31/12/9999 |
| Zimbabwe | 344 | ZW | 18/04/1980 | 31/12/9999 |

Date de publication:

31/08/2021

Contenu de l'annexe: 



AN2020-1-FR11.pdf



AN2020-1-FR11.docx



AN2020-1-FR11.xlsx



AN2020-1-FR11.txt



AN2020-1-FR11.xml

Information intermédiaire:

| Code | Libellé | Date de début de | Date de fin de validité |
|---------|--|------------------|-------------------------|
| AADD501 | Demande enrichie d'une déclaration | 01/01/1900 | 01/01/9999 |
| ACRF001 | Accusé de réception | 01/01/1900 | 01/01/9999 |
| AOAT001 | Accidents de Travail scénario 1 - déclaration d'un accident de travail | 01/01/1900 | 01/01/9999 |
| AOAT002 | Accidents de Travail scénario 2 - rapport mensuel | 01/01/1900 | 01/01/9999 |
| AOAT003 | Accidents de Travail scénario 3 - déclaration d'une reprise de travail | 01/01/1900 | 01/01/9999 |
| AVDDTUP | Déclaration de modification relative à une déclaration de travaux | 01/01/1900 | 01/01/9999 |
| AVWDDT | Déclaration de travaux | 01/01/1900 | 01/01/9999 |
| BEWARE | Notification reprenant les informations comptables relatives aux modifications de la déclaration multifonctionnelle d'un employeur immatriculé à l'ONSS et, le cas échéant, les données relatives à l'avis rectificatif de cotisations qui en a résulté. | 01/01/1900 | 01/01/9999 |
| BEWLST | Liste de contrôle des notifications Beware envoyées le jour précédent à la maison mère d'un SSA. | 01/01/1900 | 01/01/9999 |
| BZMP001 | Maladies professionnelles scénario 1 - demande mandatée - écartement d'une travailleuse enceinte - secteur privé | 01/01/1900 | 30/06/2011 |
| CDHG001 | Déclaration de l'attestation Historique de carrière | 01/01/1900 | 01/01/9999 |
| DEFI001 | Décision finale | 01/01/1900 | 01/01/9999 |
| DIMONA | Déclaration immédiate à l'emploi | 01/01/1900 | 01/01/9999 |
| DMFA | Déclaration multifonctionnelle trimestrielle concernant un employeur immatriculé à l'ONSS | 01/01/1900 | 01/01/9999 |
| DMFADB | Réponse à une demande de consultation de la dernière situation d'une déclaration multifonctionnelle | 01/01/1900 | 01/01/9999 |
| DMFANOT | Notification de modification relative à une déclaration multifonctionnelle | 01/01/1900 | 01/01/9999 |
| DMFAPID | Données d'identification dans la DB DmfA d'une déclaration DmfA originale | 01/01/1900 | 01/01/9999 |
| DMFAPPL | Déclaration multifonctionnelle trimestrielle concernant une administration provinciale ou locale | 01/01/1900 | 01/01/9999 |
| DMFAREQ | Demande de consultation de la dernière situation d'une déclaration multifonctionnelle | 01/01/1900 | 01/01/9999 |

| Code | Libellé | Date de début de | Date de fin de validité |
|---------|---|------------------|-------------------------|
| DMFAUPD | Déclaration de modification relative à une déclaration multifonctionnelle concernant un employeur immatriculé à l'ONSS | 01/01/1900 | 01/01/9999 |
| ECAROAN | Réponse à une demande de consultation des données ECARO d'une personne | 01/01/1900 | 01/01/9999 |
| ECARORQ | Demande de consultation des données ECARO d'une personne | 01/01/1900 | 01/01/9999 |
| ECOUDAN | Réponse à une demande de consultation des jours de chômage économique hors du secteur de la construction | 01/01/1900 | 01/01/9999 |
| ECOUDRQ | Demande de consultation des jours de chômage économique hors du secteur de la construction | 01/01/1900 | 01/01/9999 |
| FINO001 | Note reprenant les informations relatives aux transactions financières et au processus de calcul des provisions forfaitaires ou procentuelles dont les employeurs sont redevables (ou pas) envers l'ONSS. | 01/01/1900 | 01/01/9999 |
| FINO002 | Note reprenant les informations relatives aux transactions financières et au processus de calcul des provisions forfaitaires et/ou procentuelles dont les employeurs sont redevables envers l'ONSS. | 01/01/1900 | 01/01/9999 |
| FINO003 | Note reprenant les informations relatives aux transactions financières et aux processus des rappels DGII/397 à payer par les employeurs ONSS. | 01/01/1900 | 01/01/9999 |
| FINO004 | Note reprenant les informations relatives aux transactions financières et aux processus des rappels DGII/398 à payer par les employeurs ONSS. | 01/01/1900 | 30/06/2019 |
| FINO014 | Note reprenant les informations relatives aux transactions financières et au processus de mise en demeure | 01/01/1900 | 01/01/9999 |
| FISI001 | Note reprenant les situations relatives aux paiements du trimestre courant des employeurs ONSS. | 01/01/1900 | 01/01/9999 |
| FISI002 | Communication des dettes sociales des employeurs ONSS | 01/01/1900 | 01/01/9999 |
| FISI003 | Communication trimestrielle des dettes sociales des employeurs Titres Services ONSS | 01/01/1900 | 01/01/9999 |
| IDFLUX | Informations d'identification à destination de l'employeur | 01/01/1900 | 01/01/9999 |
| LOIC001 | Formulaire de demande d'interruption de carrière ou de crédit-temps | 01/01/1900 | 01/01/9999 |
| NOTI001 | Notification en réponse à une déclaration | 01/01/1900 | 01/01/9999 |
| OSSA001 | Attestation d'affiliation à la Sécurité Sociale d'Outre-mer qui indique pour quelle période une personne est assurée. | 01/01/1900 | 01/01/9999 |

| Code | Libellé | Date de début de | Date de fin de validité |
|---------|---|------------------|-------------------------|
| OSSA002 | Contrats et lettre d'accompagnement envoyés au souscripteur lors de son affiliation à la Sécurité Sociale d'Outre-mer. | 01/01/1900 | 01/01/9999 |
| PFANS | Réponse à une demande de consultation de masse du fichier du personnel | 01/01/1900 | 01/01/9999 |
| PFREQ | Demande de consultation de masse du fichier du personnel | 01/01/1900 | 01/01/9999 |
| PPLCAL | Notification de calcul DMFAPPL | 01/01/1900 | 01/01/9999 |
| PPLUPD | Déclaration de modification relative à une déclaration multifonctionnelle concernant une administration provinciale ou locale | 01/01/1900 | 01/01/9999 |
| PROA001 | Message reprenant les informations relatives aux échanges sur les actions de proactivité entreprises par les SSA ou à prendre par l'ONSS envers les employeurs | 01/01/1900 | 01/01/9999 |
| REDCOAN | Réponse à une demande de consultation de la dernière situation des déductions d'une déclaration multifonctionnelle | 01/01/1900 | 01/01/9999 |
| REDCORQ | Demande de consultation de la dernière situation des déductions d'une déclaration multifonctionnelle | 01/01/1900 | 01/01/9999 |
| RORE001 | Règles de routage - communication des secrétariats sociaux et Full Service Center à la sécurité sociale, concernant la gestion des destinataires (et canaux) de messages. | 01/01/1900 | 31/03/2012 |
| TWCT001 | Communication de chômage temporaire par l'employeur | 01/01/1900 | 01/01/9999 |
| UWDUC | Déclaration unique de chantier | 01/01/1900 | 01/01/9999 |
| UWDUCUP | Déclaration de modification relative à une déclaration unique de chantier | 01/01/1900 | 01/01/9999 |
| VBLV001 | Livre de validation chômage temporaire | 01/01/1900 | 01/01/9999 |
| WECH001 | Chômage scénario 1 - Déclaration de fin de contrat de travail ou de chômage avec complément d'entreprise / Preuve de travail | 01/01/1900 | 01/01/9999 |
| WECH002 | Chômage scénario 2 - Déclaration constat du droit au chômage temporaire ou à la suspension employés | 01/01/1900 | 01/01/9999 |
| WECH003 | Chômage scénario 3 - Déclaration de début de travail à temps partiel | 01/01/1900 | 01/01/9999 |
| WECH004 | Chômage scénario 4 - Déclaration de prépension à mi-temps | 01/01/1900 | 31/03/2012 |
| WECH005 | Chômage scénario 5 - Déclaration mensuelle d'heures de chômage temporaire ou de suspension employés | 01/01/1900 | 01/01/9999 |

| Code | Libellé | Date de début de | Date de fin de validité |
|---------|---|------------------|-------------------------|
| WECH006 | Chômage scénario 6 - Déclaration mensuelle de travail à temps partiel pour le calcul de l'allocation de garantie de revenus | 01/01/1900 | 01/01/9999 |
| WECH007 | Chômage scénario 7 - Déclaration mensuelle de travail en tant que travailleur occupé dans un atelier protégé | 01/01/1900 | 01/01/9999 |
| WECH008 | Chômage scénario 8 - Déclaration mensuelle de travail dans le cadre d'un programme d'activation | 01/01/1900 | 01/01/9999 |
| WECH009 | Chômage scénario 9 - Déclaration pour l'octroi du droit aux vacances jeunes ou seniors | 01/01/1900 | 01/01/9999 |
| WECH010 | Chômage scénario 10 - Déclaration mensuelle d'heures de vacances jeunes ou seniors | 01/01/1900 | 01/01/9999 |
| WECH011 | Chômage scénario 11 - Déclaration mensuelle travail portuaire | 01/01/1900 | 01/01/9999 |
| ZIMA001 | Scénario 1 - Déclaration en cas d'incapacité de travail, de repos de maternité, d'écartement complet du travail en tant que mesure de protection de la maternité, d'écartement partiel du travail en tant que mesure de protection de la maternité, de congé maternité converti (art. 39, al. 6 loi du 16.3.1971 sur le travail), de congé de paternité ou de naissance (art. 30, § 2, loi du 3 juillet 1978 relative aux contrats de travail), de congé d'adoption et de congé parental d'accueil. | 01/01/1900 | 01/01/9999 |
| ZIMA002 | Indemnités scénario 2 - Déclaration mensuelle en cas de reprise d'un travail adapté dans le courant d'une période d'incapacité de travail, d'exercice d'un travail adapté dans le cadre d'une mesure de protection de la maternité [et (jusqu'au 31/12/2017) de poursuite d'une activité chez un des deux employeurs, lorsque la travailleuse est titulaire de deux emplois salariés auprès d'employeurs différents et n'est écartée du travail que du chef de l'une de ces deux occupations]. | 01/01/1900 | 01/01/9999 |
| ZIMA003 | Indemnités scénario 3 - Attestation en vue de l'indemnisation des pauses d'allaitement | 01/01/1900 | 01/01/9999 |
| ZIMA005 | Indemnités scénario 5 - Déclaration annuelle de vacances | 01/01/1900 | 01/01/9999 |
| ZIMA006 | Indemnités scénario 6 - Déclaration de reprise du travail | 01/01/1900 | 01/01/9999 |

Date de publication:

31/08/2021

Contenu de l'annexe: 



AN2020-2-FR12.pdf



AN2020-2-FR12.docx



AN2020-2-FR12.xlsx



AN2020-2-FR12.txt



AN2020-2-FR12.xml

Information intermédiaire:

ACCIDENTS DE TRAVAIL

| Secteur | Identification | Code | Scénario | Libellé | Date de début de validité | Date de fin de validité |
|----------------------|----------------|------|---|------------------------|---------------------------|-------------------------|
| ACCIDENTS DE TRAVAIL | AOAT001 | 001 | Scénario 1 - Déclaration d'un accident de travail | Déclaration complète | 01/01/1900 | 01/01/9999 |
| ACCIDENTS DE TRAVAIL | AOAT001 | 002 | Scénario 1 - Déclaration d'un accident de travail | Déclaration simplifiée | 01/01/1900 | 01/01/9999 |

CHOMAGE

| Secteur | Identification | Code | Scénario | Libellé | Date de début de validité | Date de fin de validité |
|---------|----------------|------|---|---------------------------------------|---------------------------|-------------------------|
| CHOMAGE | CWTEMP | 001 | Communication de chômage temporaire par l'employeur | Chômage temporaire causes économiques | 01/01/1900 | 01/01/9999 |
| CHOMAGE | CWTEMP | 002 | Communication de chômage temporaire par l'employeur | Chômage temporaire intempéries | 01/01/1900 | 01/01/9999 |
| CHOMAGE | CWTEMP | 003 | Communication de chômage temporaire par l'employeur | Chômage temporaire accident technique | 01/01/1900 | 01/01/9999 |
| CHOMAGE | CWTEMP | 004 | Communication de chômage temporaire par l'employeur | Chômage temporaire force majeure | 01/01/1900 | 01/01/9999 |
| CHOMAGE | CWTEMP | 005 | Communication de chômage temporaire par l'employeur | Chômage effectif | 01/01/1900 | 01/01/9999 |

| Secteur | Identification | Code | Scénario | Libellé | Date de début de validité | Date de fin de validité |
|---------|----------------|------|--|--|---------------------------|-------------------------|
| CHOMAGE | CWTEMP | 006 | Communication de chômage temporaire par l'employeur | Chômage temporaire action sociale | 01/01/1900 | 01/01/9999 |
| CHOMAGE | VBLV001 | 001 | Livre de validation chômage temporaire | Inscription du formulaire de contrôle C 3.2 A dans le livre de validation chômage temporaire | 01/01/1900 | 01/01/9999 |
| CHOMAGE | WECH001 | 001 | Scénario 1 - Déclaration de fin de contrat de travail ou de chômage avec complément d'entreprise (anciennement prépension) / Preuve de travail | Déclaration de fin de contrat de travail | 01/01/1900 | 01/01/9999 |
| CHOMAGE | WECH001 | 002 | Scénario 1 - Déclaration de fin de contrat de travail ou de chômage avec complément d'entreprise (anciennement prépension) / Preuve de travail | Déclaration de chômage avec complément d'entreprise | 01/01/1900 | 01/01/9999 |
| CHOMAGE | WECH001 | 003 | Scénario 1 - Déclaration de fin de contrat de travail ou de chômage avec complément d'entreprise (anciennement prépension) / Preuve de travail | Déclaration de fin de contrat de travail dans l'enseignement | 01/01/1900 | 01/01/9999 |
| CHOMAGE | WECH001 | 004 | Scénario 1 - Déclaration de fin de contrat de travail ou de chômage avec complément d'entreprise (anciennement prépension) / Preuve de travail | Preuve de travail | 01/01/1900 | 01/01/9999 |
| CHOMAGE | WECH002 | 001 | Scénario 2 - Déclaration constat du droit au chômage temporaire ou à la suspension employés | Déclaration de chômage temporaire par suite à un manque de travail résultant de causes économiques | 01/01/1900 | 01/01/9999 |
| CHOMAGE | WECH002 | 002 | Scénario 2 - Déclaration constat du droit au chômage temporaire ou à la suspension employés | Déclaration de chômage temporaire par suite d'intempéries | 01/01/1900 | 01/01/9999 |

| Secteur | Identification | Code | Scénario | Libellé | Date de début de validité | Date de fin de validité |
|---------|----------------|------|---|---|---------------------------|-------------------------|
| CHOMAGE | WECH002 | 003 | Scénario 2 - Déclaration constat du droit au chômage temporaire ou à la suspension employés | Déclaration de chômage temporaire par suite d'un accident technique | 01/01/1900 | 01/01/9999 |
| CHOMAGE | WECH002 | 004 | Scénario 2 - Déclaration constat du droit au chômage temporaire ou à la suspension employés | Déclaration de chômage temporaire par suite de force majeure | 01/01/1900 | 01/01/9999 |
| CHOMAGE | WECH002 | 005 | Scénario 2 - Déclaration constat du droit au chômage temporaire ou à la suspension employés | Déclaration de chômage temporaire par suite de force majeure à caractère médical | 01/01/1900 | 01/01/9999 |
| CHOMAGE | WECH002 | 006 | Scénario 2 - Déclaration constat du droit au chômage temporaire ou à la suspension employés | Déclaration de chômage temporaire par suite de fermeture de l'entreprise pour cause de vacances annuelles | 01/01/1900 | 01/01/9999 |
| CHOMAGE | WECH002 | 007 | Scénario 2 - Déclaration constat du droit au chômage temporaire ou à la suspension employés | Déclaration de chômage temporaire par suite de fermeture de l'entreprise pour cause de vacances en vertu d'une CCT rendue obligatoire | 01/01/1900 | 01/01/9999 |
| CHOMAGE | WECH002 | 008 | Scénario 2 - Déclaration constat du droit au chômage temporaire ou à la suspension employés | Déclaration de chômage temporaire par suite de fermeture de l'entreprise pour cause de repos compensatoire dans le cadre d'une réduction de la durée du travail | 01/01/1900 | 01/01/9999 |
| CHOMAGE | WECH002 | 009 | Scénario 2 - Déclaration constat du droit au chômage temporaire ou à la suspension employés | Déclaration de chômage temporaire par suite de grève ou de lock-out | 01/01/1900 | 01/01/9999 |
| CHOMAGE | WECH002 | 010 | Scénario 2 - Déclaration constat du droit au chômage temporaire ou à la suspension employés | Déclaration de chômage temporaire en cas de licenciement d'un travailleur protégé | 01/01/1900 | 01/01/9999 |

| Secteur | Identification | Code | Scénario | Libellé | Date de début de validité | Date de fin de validité |
|---------|----------------|------|---|---|---------------------------|-------------------------|
| CHOMAGE | WECH002 | 011 | Scénario 2 - Déclaration constat du droit au chômage temporaire ou à la suspension employés | Déclaration de suspension employés pour manque de travail | 01/01/1900 | 01/01/9999 |
| CHOMAGE | WECH003 | 001 | Scénario 3 - Déclaration de début de travail à temps partiel | Déclaration de début de travail à temps partiel | 01/01/1900 | 01/01/9999 |
| CHOMAGE | WECH003 | 002 | Scénario 3 - Déclaration de début de travail à temps partiel | Déclaration de début de travail à temps partiel - Enseignement | 01/01/1900 | 31/08/2016 |
| CHOMAGE | WECH004 | 001 | Scénario 4 - Déclaration de prépension à mi-temps | Déclaration réduction des prestations de travail à moitié dans le cadre de la prépension à mi-temps | 01/01/1900 | 31/03/2012 |
| CHOMAGE | WECH005 | 001 | Scénario 5 - Déclaration mensuelle d'heures de chômage temporaire ou de suspension employés | Déclaration mensuelle des heures de chômage temporaire par suite à un manque de travail résultant de causes économiques | 01/01/1900 | 01/01/9999 |
| CHOMAGE | WECH005 | 002 | Scénario 5 - Déclaration mensuelle d'heures de chômage temporaire ou de suspension employés | Déclaration mensuelle des heures de chômage temporaire par suite d'intempéries | 01/01/1900 | 01/01/9999 |
| CHOMAGE | WECH005 | 003 | Scénario 5 - Déclaration mensuelle d'heures de chômage temporaire ou de suspension employés | Déclaration mensuelle des heures de chômage temporaire par suite d'un accident technique | 01/01/1900 | 01/01/9999 |
| CHOMAGE | WECH005 | 004 | Scénario 5 - Déclaration mensuelle d'heures de chômage temporaire ou de suspension employés | Déclaration mensuelle des heures de chômage temporaire par suite de force majeure | 01/01/1900 | 01/01/9999 |
| CHOMAGE | WECH005 | 005 | Scénario 5 - Déclaration mensuelle d'heures de chômage temporaire ou de suspension employés | Déclaration mensuelle des heures de chômage temporaire par suite de force majeure à caractère médical | 01/01/1900 | 01/01/9999 |

| Secteur | Identification | Code | Scénario | Libellé | Date de début de validité | Date de fin de validité |
|---------|----------------|------|---|--|---------------------------|-------------------------|
| CHOMAGE | WECH005 | 006 | Scénario 5 - Déclaration mensuelle d'heures de chômage temporaire ou de suspension employés | Déclaration mensuelle des heures de chômage temporaire par suite de fermeture de l'entreprise pour cause de vacances annuelles | 01/01/1900 | 01/01/9999 |
| CHOMAGE | WECH005 | 007 | Scénario 5 - Déclaration mensuelle d'heures de chômage temporaire ou de suspension employés | Déclaration mensuelle des heures de chômage temporaire par suite de fermeture de l'entreprise pour cause de vacances en vertu d'une CCT rendue obligatoire | 01/01/1900 | 01/01/9999 |
| CHOMAGE | WECH005 | 008 | Scénario 5 - Déclaration mensuelle d'heures de chômage temporaire ou de suspension employés | Déclaration mensuelle des heures de chômage temporaire par suite de fermeture de l'entreprise pour cause de repos compensatoire dans le cadre d'une réduction de la durée du travail | 01/01/1900 | 01/01/9999 |
| CHOMAGE | WECH005 | 009 | Scénario 5 - Déclaration mensuelle d'heures de chômage temporaire ou de suspension employés | Déclaration mensuelle des heures de chômage temporaire par suite de grève ou de lock-out | 01/01/1900 | 01/01/9999 |
| CHOMAGE | WECH005 | 010 | Scénario 5 - Déclaration mensuelle d'heures de chômage temporaire ou de suspension employés | Déclaration mensuelle des heures de chômage temporaire en cas de licenciement d'un travailleur protégé | 01/01/1900 | 01/01/9999 |
| CHOMAGE | WECH005 | 011 | Scénario 5 - Déclaration mensuelle d'heures de chômage temporaire ou de suspension employés | Déclaration mensuelle des heures de suspension employés pour manque de travail | 01/01/1900 | 01/01/9999 |
| CHOMAGE | WECH006 | 001 | Scénario 6 - Déclaration mensuelle de travail à temps partiel pour le calcul de l'allocation de garantie de revenus | Déclaration mensuelle de travail à temps partiel pour le calcul de l'allocation de garantie de revenus | 01/01/1900 | 01/01/9999 |

| Secteur | Identification | Code | Scénario | Libellé | Date de début de validité | Date de fin de validité |
|---------|----------------|------|---|--|---------------------------|-------------------------|
| CHOMAGE | WECH006 | 002 | Scénario 6 - Déclaration mensuelle de travail à temps partiel pour le calcul de l'allocation de garantie de revenus | Déclaration mensuelle de travail à temps partiel pour le calcul de l'allocation de garantie de revenus - Enseignement | 01/01/1900 | 29/02/2016 |
| CHOMAGE | WECH007 | 001 | Scénario 7 - Déclaration mensuelle de travail en tant que travailleur occupé dans un atelier protégé | Déclaration mensuelle de travail en tant que travailleur occupé dans un atelier protégé | 01/01/1900 | 01/01/9999 |
| CHOMAGE | WECH008 | 001 | Scénario 8 - Déclaration mensuelle de travail dans le cadre d'un programme d'activation | Déclaration mensuelle pour le calcul de l'allocation d'intégration octroyée aux travailleurs occupés dans le cadre d'un programme de transition professionnelle. | 01/01/1900 | 01/01/9999 |
| CHOMAGE | WECH008 | 002 | Scénario 8 - Déclaration mensuelle de travail dans le cadre d'un programme d'activation | Déclaration mensuelle pour le calcul de l'allocation de réinsertion octroyée aux travailleurs occupés dans le cadre d'un emploi-services. | 01/01/1900 | 31/03/2010 |
| CHOMAGE | WECH008 | 003 | Scénario 8 - Déclaration mensuelle de travail dans le cadre d'un programme d'activation | Déclaration mensuelle pour le calcul de l'allocation de travail - Activa | 01/01/1900 | 01/01/9999 |
| CHOMAGE | WECH008 | 004 | Scénario 8 - Déclaration mensuelle de travail dans le cadre d'un programme d'activation | Déclaration mensuelle pour le calcul de l'allocation SINE octroyée aux travailleurs occupés dans une occupation d'insertion sociale | 01/01/1900 | 01/01/9999 |
| CHOMAGE | WECH008 | 005 | Scénario 8 - Déclaration mensuelle de travail dans le cadre d'un programme d'activation | Déclaration mensuelle pour le calcul de l'allocation de travail - Activa-intérimaire | 01/01/1900 | 31/03/2010 |
| CHOMAGE | WECH008 | 006 | Scénario 8 - Déclaration mensuelle de travail dans le cadre d'un programme d'activation | Déclaration mensuelle pour le calcul de l'allocation de travail - Activa-courte durée | 01/01/1900 | 31/03/2010 |

| Secteur | Identification | Code | Scénario | Libellé | Date de début de validité | Date de fin de validité |
|---------|----------------|------|---|---|---------------------------|-------------------------|
| CHOMAGE | WECH008 | 007 | Scénario 8 - Déclaration mensuelle de travail dans le cadre d'un programme d'activation | Déclaration mensuelle pour le calcul de l'allocation de travail - Activa-personnel de sécurité et de prévention | 01/01/1900 | 01/01/9999 |
| CHOMAGE | WECH008 | 008 | Scénario 8 - Déclaration mensuelle de travail dans le cadre d'un programme d'activation | Déclaration mensuelle pour le calcul de l'allocation de travail - Activa-START | 01/01/1900 | 01/01/9999 |
| CHOMAGE | WECH008 | 010 | Scénario 8 - Déclaration mensuelle de travail dans le cadre d'un programme d'activation | Déclaration mensuelle pour le calcul de l'allocation de travail - Wallonie - Demandeurs d'emploi de longue durée | 01/01/1900 | 01/01/9999 |
| CHOMAGE | WECH008 | 011 | Scénario 8 - Déclaration mensuelle de travail dans le cadre d'un programme d'activation | Déclaration mensuelle pour le calcul de l'allocation de travail - Wallonie - Jeunes demandeurs d'emploi | 01/01/1900 | 01/01/9999 |
| CHOMAGE | WECH008 | 012 | Scénario 8 - Déclaration mensuelle de travail dans le cadre d'un programme d'activation | Déclaration mensuelle pour le calcul de l'allocation de travail - Wallonie - Contrat d'insertion | 01/01/1900 | 01/01/9999 |
| CHOMAGE | WECH008 | 020 | Scénario 8 - Déclaration mensuelle de travail dans le cadre d'un programme d'activation | Déclaration mensuelle pour le calcul de l'allocation de travail - Bruxelles - Demandeurs d'emploi de longue durée | 01/01/1900 | 01/01/9999 |
| CHOMAGE | WECH008 | 021 | Scénario 8 - Déclaration mensuelle de travail dans le cadre d'un programme d'activation | Déclaration mensuelle pour le calcul de l'allocation de travail - Bruxelles - Aptitude réduite | 01/01/1900 | 01/01/9999 |
| CHOMAGE | WECH009 | 001 | Scénario 9 - Déclaration pour l'octroi du droit aux vacances jeunes ou seniors | Déclaration pour l'octroi du droit aux vacances jeunes | 01/01/1900 | 01/01/9999 |
| CHOMAGE | WECH009 | 002 | Scénario 9 - Déclaration pour l'octroi du droit aux vacances jeunes ou seniors | Déclaration pour l'octroi du droit aux vacances seniors | 01/01/1900 | 01/01/9999 |

| Secteur | Identification | Code | Scénario | Libellé | Date de début de validité | Date de fin de validité |
|---------|----------------|------|--|--|---------------------------|-------------------------|
| CHOMAGE | WECH010 | 001 | Scénario 10 - Déclaration mensuelle d'heures de vacances jeunes ou seniors | Déclaration mensuelle d'heures de vacances jeunes | 01/01/1900 | 01/01/9999 |
| CHOMAGE | WECH010 | 002 | Scénario 10 - Déclaration mensuelle d'heures de vacances jeunes ou seniors | Déclaration mensuelle d'heures de vacances seniors | 01/01/1900 | 01/01/9999 |
| CHOMAGE | WECH011 | 001 | Scénario 11 - Déclaration mensuelle travail portuaire | Déclaration mensuelle travail portuaire | 01/01/1900 | 01/01/9999 |

INDEMNITES

| Secteur | Identification | Code | Scénario | Libellé | Date de début de validité | Date de fin de validité |
|------------|----------------|------|---|---|---------------------------|-------------------------|
| INDEMNITES | ZIMA001 | 001 | Scénario 1 - Déclaration en cas d'incapacité de travail, de repos de maternité, d'écartement complet du travail en tant que mesure de protection de la maternité, d'écartement partiel du travail en tant que mesure de protection de la maternité, de congé de paternité (art. 39, al. 6 loi du 16.3.1971 sur le travail), de congé de naissance (art. 30, § 2, loi du 3 juillet 1978 relative aux contrats de travail) et de congé d'adoption | Incapacité de travail (maladie, accident, congé prophylactique) | 01/01/1900 | 01/01/9999 |

| Secteur | Identification | Code | Scénario | Libellé | Date de début de validité | Date de fin de validité |
|------------|----------------|------|---|--|---------------------------|-------------------------|
| INDEMNITES | ZIMA001 | 002 | Scénario 1 - Déclaration en cas d'incapacité de travail, de repos de maternité, d'écartement complet du travail en tant que mesure de protection de la maternité, d'écartement partiel du travail en tant que mesure de protection de la maternité, de congé de paternité (art. 39, al. 6 loi du 16.3.1971 sur le travail), de congé de naissance (art. 30, § 2, loi du 3 juillet 1978 relative aux contrats de travail) et de congé d'adoption | Repos de maternité | 01/01/1900 | 01/01/9999 |
| INDEMNITES | ZIMA001 | 003 | Scénario 1 - Déclaration en cas d'incapacité de travail, de repos de maternité, d'écartement complet du travail en tant que mesure de protection de la maternité, d'écartement partiel du travail en tant que mesure de protection de la maternité, de congé de paternité (art. 39, al. 6 loi du 16.3.1971 sur le travail), de congé de naissance (art. 30, § 2, loi du 3 juillet 1978 relative aux contrats de travail) et de congé d'adoption | Ecartement complet du travail en tant que mesure de protection de la maternité | 01/01/1900 | 01/01/9999 |
| INDEMNITES | ZIMA001 | 004 | Scénario 1 - Déclaration en cas d'incapacité de travail, de repos de maternité, d'écartement complet du travail en tant que mesure de protection de la maternité, d'écartement partiel du travail en tant que mesure de protection de la maternité, de congé de paternité (art. 39, al. 6 loi du 16.3.1971 sur le travail), de congé de naissance (art. 30, § 2, loi du 3 juillet 1978 relative aux contrats de travail) et de congé d'adoption | Ecartement partiel du travail en tant que mesure de protection de la maternité | 01/01/1900 | 01/01/9999 |

| Secteur | Identification | Code | Scénario | Libellé | Date de début de validité | Date de fin de validité |
|------------|----------------|------|---|---|---------------------------|-------------------------|
| INDEMNITES | ZIMA001 | 005 | Scénario 1 - Déclaration en cas d'incapacité de travail, de repos de maternité, d'écartement complet du travail en tant que mesure de protection de la maternité, d'écartement partiel du travail en tant que mesure de protection de la maternité, de congé de paternité (art. 39, al. 6 loi du 16.3.1971 sur le travail), de congé de naissance (art. 30, § 2, loi du 3 juillet 1978 relative aux contrats de travail) et de congé d'adoption | Congé de maternité converti (art. 39 al. 6 de la loi du 16.3.1971 sur le travail) | 01/01/1900 | 01/01/9999 |
| INDEMNITES | ZIMA001 | 006 | Scénario 1 - Déclaration en cas d'incapacité de travail, de repos de maternité, d'écartement complet du travail en tant que mesure de protection de la maternité, d'écartement partiel du travail en tant que mesure de protection de la maternité, de congé de paternité (art. 39, al. 6 loi du 16.3.1971 sur le travail), de congé de naissance (art. 30, § 2, loi du 3 juillet 1978 relative aux contrats de travail) et de congé d'adoption | Congé de paternité ou de naissance - 10 jours (art. 30 §2 de la loi du 3.7.1978 relative aux contrats de travail) | 01/01/1900 | 01/01/9999 |
| INDEMNITES | ZIMA001 | 007 | Scénario 1 - Déclaration en cas d'incapacité de travail, de repos de maternité, d'écartement complet du travail en tant que mesure de protection de la maternité, d'écartement partiel du travail en tant que mesure de protection de la maternité, de congé de paternité (art. 39, al. 6 loi du 16.3.1971 sur le travail), de congé de naissance (art. 30, § 2, loi du 3 juillet 1978 relative aux contrats de travail) et de congé d'adoption | Congé d'adoption | 01/01/1900 | 01/01/9999 |

| Secteur | Identification | Code | Scénario | Libellé | Date de début de validité | Date de fin de validité |
|------------|----------------|------|--|--|---------------------------|-------------------------|
| INDEMNITES | ZIMA001 | 008 | Scénario 1 - Déclaration en cas d'incapacité de travail, de repos de maternité, d'écartement complet du travail en tant que mesure de protection de la maternité, d'écartement partiel du travail en tant que mesure de protection de la maternité, de congé de paternité (art. 39, al. 6 loi du 16.3.1971 sur le travail), de congé de naissance (art. 30, § 2, loi du 3 juillet 1978 relative aux contrats de travail) et de congé d'adoption | Congé parental d'accueil | 01/01/1900 | 01/01/9999 |
| INDEMNITES | ZIMA002 | 001 | Scénario 2 - Déclaration mensuelle en cas de reprise d'un travail adapté dans le courant d'une période d'incapacité de travail, d'exercice d'un travail adapté dans le cadre d'une mesure de protection de la maternité [et (jusqu'au 31/12/2017) de poursuite d'une activité chez un des deux employeurs, lorsque la travailleuse est titulaire de deux emplois salariés auprès d'employeurs différents et n'est écartée du travail que du chef de l'une de ces deux occupations] | Déclaration en cas de reprise d'un travail adapté au cours d'une période d'incapacité de travail | 01/01/1900 | 01/01/9999 |
| INDEMNITES | ZIMA002 | 002 | Scénario 2 - Déclaration mensuelle en cas de reprise d'un travail adapté dans le courant d'une période d'incapacité de travail, d'exercice d'un travail adapté dans le cadre d'une mesure de protection de la maternité [et (jusqu'au 31/12/2017) de poursuite d'une activité chez un des deux employeurs, lorsque la travailleuse est titulaire de deux emplois salariés auprès d'employeurs différents et n'est écartée du travail que du chef de l'une de ces deux occupations] | Déclaration mensuelle de revenus en cas d'exercice d'un travail adapté au cours d'une mesure de protection de la maternité | 01/01/1900 | 01/01/9999 |

| Secteur | Identification | Code | Scénario | Libellé | Date de début de validité | Date de fin de validité |
|------------|----------------|------|---|--|---------------------------|-------------------------|
| INDEMNITES | ZIMA003 | 001 | Scénario 3 - Attestation en vue de l'indemnisation des pauses d'allaitement | Attestation en vue de l'indemnisation des pauses d'allaitement | 01/01/1900 | 01/01/9999 |
| INDEMNITES | ZIMA005 | 001 | Scénario 5 - Déclaration annuelle de vacances | Déclaration de vacances des travailleurs dont le pécule de vacances est payé par une caisse de vacances ou l'ONVA | 01/01/1900 | 01/01/9999 |
| INDEMNITES | ZIMA005 | 002 | Scénario 5 - Déclaration annuelle de vacances | Déclaration de vacances des travailleurs dont le pécule de vacances est payé par l'employeur | 01/01/1900 | 01/01/9999 |
| INDEMNITES | ZIMA005 | 003 | Scénario 5 - Déclaration annuelle de vacances | Déclaration de vacances des travailleurs dont le pécule de vacances est payé par une caisse de vacances ou l'ONVA - Travail adapté | 01/01/1900 | 01/01/9999 |
| INDEMNITES | ZIMA005 | 004 | Scénario 5 - Déclaration annuelle de vacances | Déclaration de vacances des travailleurs dont le pécule de vacances est payé par l'employeur - Travail adapté | 01/01/1900 | 01/01/9999 |
| INDEMNITES | ZIMA006 | 001 | Scénario 6 - Déclaration de reprise du travail | Déclaration de la date de reprise du travail | 01/01/1900 | 01/01/9999 |

MALADIES PROFESSIONELLES

| Secteur | Identification | Code | Scénario | Libellé | Date de début de validité | Date de fin de validité |
|--------------------------|----------------|------|---|---|---------------------------|-------------------------|
| MALADIES PROFESSIONELLES | BZMP001 | 001 | Scénario 1- Demande mandatée - écartement d'une travailleuse enceinte - secteur privé | Arrêt de travail complet | 01/01/1900 | 30/06/2011 |
| MALADIES PROFESSIONELLES | BZMP001 | 002 | Scénario 1- Demande mandatée - écartement d'une travailleuse enceinte - secteur privé | Mutation de poste avec perte de salaire | 01/01/1900 | 30/06/2011 |
| MALADIES PROFESSIONELLES | BZMP001 | 003 | Scénario 1- Demande mandatée - écartement d'une travailleuse enceinte - secteur privé | Combinaison d'arrêt de travail complet et mutation de poste | 01/01/1900 | 30/06/2011 |

Date de publication:

31/08/2021

L'annexe est modifiée: Vous trouverez le détail des modifications -en gras- dans les documents Word et PDF

Contenu de l'annexe: [i](#)



AN2021-3-FR21.pdf



AN2021-3-FR21.docx



AN2021-3-FR21.xlsx



AN2021-3-FR21.txt



AN2021-3-FR21.xml

Information intermédiaire:

| Code | ONSS | ONSS-APL | Description | Remarque | Valide à partir du trimestre | Valide jusqu'au trimestre | Valide à partir du | Valide jusqu'au |
|------|------|----------|---|--|------------------------------|---------------------------|--------------------|-----------------|
| A | Yes | No | Artiste | Il s'agit des musiciens et des artistes de spectacle, qu' ils soient occupés dans le cadre d'un contrat de travail ou prestent dans des conditions similaires à celles d'un contrat de travail, tel que défini à l'article 3.2° de L'A.R. du 28 novembre 1969. | 1900/1 | 2003/2 | 01/01/1900 | 30/06/2003 |
| A1 | Yes | No | Artiste avec un contrat de travail | | 2014/1 | 9999/4 | 01/01/2014 | 31/12/9999 |
| A2 | Yes | No | Artiste sans contrat de travail (article 1bis) | | 2014/1 | 9999/4 | 01/01/2014 | 31/12/9999 |
| B | No | Yes | Pompiers volontaires | | 1900/1 | 2021/4 | 01/01/1900 | 31/12/2021 |
| B | Yes | No | Pompiers volontaires | | 2022/1 | 9999/4 | 01/01/2022 | 31/12/9999 |
| BA | Yes | No | Travailleur occupé en dehors du circuit normal du travail | Il s'agit de travailleurs qui sont occupés, en dehors du circuit de travail normal, dans une entreprise qui ressortit à la CP n° 327.xx. | 2020/3 | 9999/4 | 01/07/2020 | 31/12/9999 |
| C | No | Yes | Concierges | Il s'agit d'un gardien ou surveillant de bâtiment, dans lequel il est habitant | 1900/1 | 2021/4 | 01/01/1900 | 31/12/2021 |
| CM | Yes | No | Candidat militaire | | 1900/1 | 2003/4 | 01/01/1900 | 31/12/2003 |
| D | Yes | No | Travailleur à domicile | Il s'agit des travailleurs à domicile, tels qu'ils sont définis à l'article 3.4° de l'A.R. du 28 novembre 1969 pris en exécution de la loi du 27 juin 1969 révisant l'arrêté-loi du 28 décembre 1944 concernant la sécurité sociale des travailleurs. | 1900/1 | 9999/4 | 01/01/1900 | 31/12/9999 |
| D1 | Yes | Yes | Travailleur à domicile Accueillants d'enfants Communauté flamande | Accueillants d'enfants avec un statut de travailleur occupés chez certains organisateurs disposant d'une autorisation pour l'accueil familial et, pour le secteur privé, ressortissant à la CP 331.00.10 | 2015/1 | 9999/4 | 01/01/2015 | 31/12/9999 |
| D2 | Yes | Yes | Travailleur à domicile Accueillants d'enfants Communauté française | Accueillants d'enfants avec un statut de salarié occupés chez certains organisateurs disposant d'une autorisation pour l'accueil familial et, pour le secteur privé, ressortissant à la CP 332.00.10 | 2018/1 | 9999/4 | 01/01/2018 | 31/12/9999 |
| E | No | Yes | Personnel des établissements d'enseignement qui est déclaré en Dimona auprès d'une administration provinciale ou locale | Il s'agit du personnel enseignant, administratif et technique des établissements d'enseignement qui reçoivent d'une administration locale une indemnité non-subsidiée, à l'exception de ceux qui sont déclarés sous le code O ou le code ET. | 1900/1 | 2021/4 | 01/01/1900 | 31/12/2021 |

| Code | ONSS | ONSS-APL | Description | Remarque | Valide à partir du trimestre | Valide jusqu'au trimestre | Valide à partir du | Valide jusqu'au |
|------|------|----------|---|--|------------------------------|---------------------------|--------------------|-----------------|
| E | Yes | No | Personnel des établissements d'enseignement qui est déclaré en Dimona auprès d'une administration provinciale ou locale | Il s'agit du personnel enseignant, administratif et technique des établissements d'enseignement qui reçoivent d'une administration locale une indemnité non-subsidiée, à l'exception de ceux qui sont déclarés sous le code O ou le code ET. | 2022/1 | 9999/4 | 01/01/2022 | 31/12/9999 |
| EC | Yes | No | Ministres des cultes et conseillers laïcs | | 2022/1 | 9999/4 | 01/01/2022 | 31/12/9999 |
| ET | No | Yes | Statutaire temporaire dans l'enseignement déclaré en Dimona par une administration provinciale ou locale | Il s'agit des travailleurs qui sont soumis au statut des temporaires dans l'enseignement communal ou provincial et qui sont rémunérés par l'administration communale et provinciale. Sont exclus ceux qui sont engagés dans le lien d'un contrat de travail (loi 3 juillet 1978). | 2017/2 | 2021/4 | 01/04/2017 | 31/12/2021 |
| F1 | No | No | Stagiaires avec le régime d'indemnisation accident du travail/maladie professionnelle des apprentis | Concerne les stagiaires qui effectuent un travail dans le cadre d'une formation pour un travail rémunéré mais ne sont pas soumis à la sécurité sociale et qui bénéficient du régime d'indemnisation accident du travail/maladie professionnelle des apprentis. | 2020/1 | 9999/4 | 01/01/2020 | 31/12/9999 |
| F2 | No | No | Stagiaires avec un régime d'indemnisation accident du travail/maladie professionnelle autre que celui des apprentis | Concerne les stagiaires qui effectuent un travail dans le cadre d'une formation pour un travail rémunéré mais ne sont pas soumis à la sécurité sociale et qui bénéficient du régime d'indemnisation accident du travail/maladie professionnelle autre que celui des apprentis. | 2020/1 | 9999/4 | 01/01/2020 | 31/12/9999 |
| LP | Yes | Yes | Travailleurs avec des prestations réduites | Il s'agit de travailleurs qui sont liés à un employeur par un contrat de courte durée et pour une occupation qui n'atteint pas la durée journalière habituelle. Cela concerne par exemple les extras dans le secteur HORECA, les moniteurs dans le secteur socio-culturel,... qui sont engagés pour quelques heures seulement. | 2003/1 | 9999/4 | 01/01/2003 | 31/12/9999 |
| M | No | Yes | Médecins | | 1900/1 | 2021/4 | 01/01/1900 | 31/12/2021 |
| MA | Yes | No | Mandataires contractuels dans un service public à qui est accordé un complément pension | Personnes contractuelles (non déclarées avec le code travailleur 673) désignées pour exercer une fonction de management ou d'encadrement dans un service public et qui bénéficient du complément pension prévu par la loi du 4 mars 2004. | 2011/1 | 9999/4 | 01/01/2011 | 31/12/9999 |

| Code | ONSS | ONSS-APL | Description | Remarque | Valide à partir du trimestre | Valide jusqu'au trimestre | Valide à partir du | Valide jusqu'au |
|------|------|----------|---|--|------------------------------|---------------------------|--------------------|-----------------|
| O | No | Yes | Personnel des établissements d'enseignement qui est déclaré en Dimona auprès d'un employeur autre qu'une administration provinciale ou locale | Il s'agit du personnel enseignant, administratif et technique des établissements d'enseignement qui reçoivent d'une administration locale - exclusivement des indemnités non-subsidiées sans effectuer de prestations supplémentaires et/ou - exclusivement des indemnités non-subsidiées pour des surveillances ou des accompagnements dans le bus qui sont exécutés comme prestations supplémentaires. | 2007/1 | 2021/4 | 01/01/2007 | 31/12/2021 |
| P | No | Yes | Personnel de police | | 1900/1 | 2021/4 | 01/01/1900 | 31/12/2021 |
| PC | No | Yes | Personnel civil de police | | 1900/1 | 2021/4 | 01/01/1900 | 31/12/2021 |
| PJ | Yes | Yes | Journaliste professionnel reconnu | Journaliste professionnel reconnu au sens de la loi du 30/3/1963 | 2021/2 | 9999/4 | 01/04/2021 | 31/12/9999 |
| RM | Yes | No | Militaire de réserve | | 2020/1 | 9999/4 | 01/01/2020 | 31/12/9999 |
| S | Yes | Yes | Saisonnier | Il s'agit des travailleurs qui effectuent des périodes de travail dont la durée est limitée, soit en raison de la nature saisonnière du travail, soit parce que les entreprises qui les engagent sont obligées de recruter du personnel de renfort à certaines époques de l'année. | 1900/1 | 9999/4 | 01/01/1900 | 31/12/9999 |
| SA | No | Yes | Personnel technique et administratif professionnel des services d'incendie | Il s'agit du personnel technique et administratif qui effectue des prestations pour les services d'incendie dans le cadre du personnel spécifique des services d'incendie. | 2013/1 | 2021/4 | 01/01/2013 | 31/12/2021 |
| SA | Yes | No | Personnel technique et administratif professionnel des services d'incendie | Il s'agit du personnel technique et administratif qui effectue des prestations pour les services d'incendie dans le cadre du personnel spécifique des services d'incendie. | 2022/1 | 9999/4 | 01/01/2022 | 31/12/9999 |
| SP | No | Yes | Personnel opérationnel professionnel des services d'incendie | | 1900/1 | 2021/4 | 01/01/1900 | 31/12/2021 |
| SP | Yes | No | Personnel opérationnel professionnel des services d'incendie | | 2022/1 | 9999/4 | 01/01/2022 | 31/12/9999 |
| SS | Yes | No | Statutaires stagiaires non assujettis à un régime de pension du secteur public | Il s'agit principalement des stagiaires judiciaires qui sont soumis au statut mais qui seront soumis au régime de pension des fonctionnaires à partir de la date de leur nomination définitive. | 2017/2 | 9999/4 | 01/04/2017 | 31/12/9999 |

| Code | ONSS | ONSS-APL | Description | Remarque | Valide à partir du trimestre | Valide jusqu'au trimestre | Valide à partir du | Valide jusqu'au |
|------|------|----------|---|--|------------------------------|---------------------------|--------------------|-----------------|
| T | Yes | Yes | Temporaire | Il s'agit de travailleurs engagés dans le cadre d'un contrat à durée déterminée en vue de pourvoir au remplacement d'un travailleur fixe ou de répondre à un accroissement temporaire du travail ou d'assurer l'exécution d'un travail exceptionnel (cela ne concerne pas les travailleurs intérimaires mis à disposition d'un employeur via une société d'intérim). | 1900/1 | 9999/4 | 01/01/1900 | 31/12/9999 |
| TS | Yes | No | Statutaire temporaire dans l'enseignement rémunéré par une communauté, une université, une haute école ou une administration locale ou provinciale | Il s'agit des travailleurs qui sont soumis au statut des temporaires dans l'enseignement. En sont donc exclus, ceux qui sont engagés dans le lien d'un contrat de travail (loi 3 juillet 1978). | 2017/2 | 9999/4 | 01/04/2017 | 31/12/9999 |
| TW | No | Yes | Chercheur d'emploi expérience professionnelle temporaire dans la Région flamande, engagé dans le cadre de l'article 60 § 7 de la loi organique des CPAS du 8 juillet 1976 | | 2019/2 | 2021/4 | 01/04/2019 | 31/12/2021 |
| TW | Yes | No | Chercheur d'emploi expérience professionnelle temporaire dans la Région flamande, engagé dans le cadre de l'article 60 § 7 de la loi organique des CPAS du 8 juillet 1976 | | 2022/1 | 9999/4 | 01/01/2022 | 31/12/9999 |
| V | No | Yes | Personnel soignant, infirmier et paramédical qui n'appartient pas aux secteurs de santé fédéraux | | 1900/1 | 2021/4 | 01/01/1900 | 31/12/2021 |
| VA | Yes | Yes | Ambulancier volontaire ou volontaire de la Sécurité Civile | Il s'agit des ambulanciers volontaires (non pompier) occupés par une zone de secours, des secouristes-ambulanciers volontaires en possession d'un brevet occupés dans les services d'ambulance agréés et des volontaires de la protection civile. | 2018/1 | 9999/4 | 01/01/2018 | 31/12/9999 |

| Code | ONSS | ONSS-APL | Description | Remarque | Valide à partir du trimestre | Valide jusqu'au trimestre | Valide à partir du | Valide jusqu'au |
|------|------|----------|---|----------|------------------------------|---------------------------|--------------------|-----------------|
| VF | No | Yes | Personnel soignant, infirmier et paramédical qui appartient aux secteurs de santé fédéraux | | 2005/1 | 2021/4 | 01/01/2005 | 31/12/2021 |
| WF | No | Yes | Personnel des secteurs de santé fédéraux et qui n'est pas du personnel soignant, infirmier et paramédical | | 2005/1 | 2021/4 | 01/01/2005 | 31/12/2021 |

Indemnités - Uitkeringen: scenario 5 - Annexe numéro 23: Liste des codes postaux et communes en 30 positions
Version: 2021/3

Date de publication:

31/08/2021

Contenu de l'annexe: 



AN2021-1-FR23.pdf



AN2021-1-FR23.docx



AN2021-1-FR23.xlsx



AN2021-1-FR23.txt



AN2021-1-FR23.xml

Information intermédiaire:

| Code Postal | Commune | Commune principale | Date de début de validité | Date de fin de validité | Code INS |
|-------------|--------------------------------|-----------------------|---------------------------|-------------------------|----------|
| 1000 | Bruxelles | Bruxelles | 01/01/1900 | 31/12/9999 | 21004 |
| 1005 | Ass. Ré. Com. Communaut. Comm. | | 01/01/1900 | 31/12/9999 | |
| 1005 | Cons. Rég. de Brux.-Capitale | Bruxelles | 01/01/1900 | 30/09/2016 | |
| 1006 | Raad Vl. Gemeenschapscommissie | | 01/01/1900 | 31/12/9999 | |
| 1007 | Ass. de la Com. Communaut. Fr. | | 01/01/1900 | 31/12/9999 | |
| 1008 | Chambre des Représentants | | 01/01/1900 | 31/12/9999 | |
| 1009 | Bruxelles Senat de Belgique | | 01/01/1900 | 31/12/9999 | |
| 1010 | Cité Administrative de l'Etat | Bruxelles | 01/01/1900 | 30/09/2016 | |
| 1011 | Vlaamse Raad -Vlaams Parlement | | 01/01/1900 | 31/12/9999 | |
| 1012 | Parlement de la Communauté fr. | | 01/01/1900 | 31/12/9999 | |
| 1020 | Bruxelles | Bruxelles | 01/01/1900 | 31/12/9999 | 21004 |
| 1020 | Laeken | Bruxelles | 01/01/1900 | 31/12/9999 | 21004 |
| 1030 | Bruxelles | Schaerbeek | 01/01/1900 | 31/12/9999 | 21015 |
| 1030 | Schaerbeek | Schaerbeek | 01/01/1900 | 31/12/9999 | 21015 |
| 1031 | Organisations Soc. Chrétiennes | | 01/01/1900 | 31/12/9999 | |
| 1033 | Bruxelles RTL TVI | | 01/01/1900 | 31/12/9999 | |
| 1035 | Minis Rég. de Brux.-Capitale | | 01/01/1900 | 31/12/9999 | |
| 1040 | Bruxelles | Etterbeek | 01/01/1900 | 31/12/9999 | 21005 |
| 1040 | Etterbeek | Etterbeek | 01/01/1900 | 31/12/9999 | 21005 |
| 1041 | International Press Center | | 01/01/1900 | 31/12/9999 | |
| 1043 | Bruxelles VRT | | 01/01/1900 | 31/12/9999 | |
| 1044 | Bruxelles RTBF | | 01/01/1900 | 31/12/9999 | |
| 1045 | DIV (uniquement form. roses) | Bruxelles | 01/01/1900 | 30/09/2016 | |
| 1046 | Europ. External Action Service | | 01/01/1900 | 31/12/9999 | |
| 1047 | Bruxelles Parlement Européen | | 01/01/1900 | 31/12/9999 | |
| 1048 | Union Européenne - Conseil | | 01/01/1900 | 31/12/9999 | |
| 1049 | Union Européenne - Commission | | 01/01/1900 | 31/12/9999 | |
| 1050 | Bruxelles | Ixelles | 01/01/1900 | 31/12/9999 | 21009 |
| 1050 | Ixelles | Ixelles | 01/01/1900 | 31/12/9999 | 21009 |
| 1060 | Bruxelles | Saint-Gilles | 01/01/1900 | 31/12/9999 | 21013 |
| 1060 | Saint-Gilles | Saint-Gilles | 01/01/1900 | 31/12/9999 | 21013 |
| 1070 | Anderlecht | Anderlecht | 01/01/1900 | 31/12/9999 | 21001 |
| 1070 | Bruxelles | Anderlecht | 01/01/1900 | 31/12/9999 | 21001 |
| 1080 | Bruxelles | Molenbeek-Saint-Jean | 01/01/1900 | 31/12/9999 | 21012 |
| 1080 | Molenbeek-Saint-Jean | Molenbeek-Saint-Jean | 01/01/1900 | 31/12/9999 | 21012 |
| 1081 | Bruxelles | Koekelberg | 01/01/1900 | 31/12/9999 | 21011 |
| 1081 | Koekelberg | Koekelberg | 01/01/1900 | 31/12/9999 | 21011 |
| 1082 | Berchem-Sainte-Agathe | Berchem-Sainte-Agathe | 01/01/1900 | 31/12/9999 | 21003 |
| 1082 | Bruxelles | Berchem-Sainte-Agathe | 01/01/1900 | 31/12/9999 | 21003 |
| 1083 | Bruxelles | Ganshoren | 01/01/1900 | 31/12/9999 | 21008 |
| 1083 | Ganshoren | Ganshoren | 01/01/1900 | 31/12/9999 | 21008 |
| 1090 | Bruxelles | Jette | 01/01/1900 | 31/12/9999 | 21010 |
| 1090 | Jette | Jette | 01/01/1900 | 31/12/9999 | 21010 |
| 1099 | Bruxelles X | | 01/01/1900 | 31/12/9999 | |
| 1100 | Bruxelles Postcheque | | 01/01/1900 | 31/12/9999 | |
| 1101 | Scanning | | 01/01/1900 | 31/12/9999 | |
| 1105 | Bruxelles SOC | | 01/01/1900 | 31/12/9999 | |
| 1110 | Bruxelles OTAN - NATO | | 01/01/1900 | 31/12/9999 | |
| 1120 | Bruxelles | Bruxelles | 01/01/1900 | 31/12/9999 | 21004 |
| 1120 | Neder-over-Heembeek (Bru.) | Bruxelles | 01/01/1900 | 31/12/9999 | 21004 |
| 1130 | Bruxelles | Bruxelles | 01/01/1900 | 31/12/9999 | 21004 |
| 1130 | Haeren (Bru.) | Bruxelles | 01/01/1900 | 31/12/9999 | 21004 |
| 1140 | Bruxelles | Evere | 01/01/1900 | 31/12/9999 | 21006 |
| 1140 | Evere | Evere | 01/01/1900 | 31/12/9999 | 21006 |
| 1150 | Bruxelles | Woluwe-Saint-Pierre | 01/01/1900 | 31/12/9999 | 21019 |
| 1150 | Woluwe-Saint-Pierre | Woluwe-Saint-Pierre | 01/01/1900 | 31/12/9999 | 21019 |
| 1160 | Auderghem | Auderghem | 01/01/1900 | 31/12/9999 | 21002 |
| 1160 | Bruxelles | Auderghem | 01/01/1900 | 31/12/9999 | 21002 |
| 1170 | Bruxelles | Watermael-Boitsfort | 01/01/1900 | 31/12/9999 | 21017 |
| 1170 | Watermael-Boitsfort | Watermael-Boitsfort | 01/01/1900 | 31/12/9999 | 21017 |

| Code Postal | Commune | Commune principale | Date de début de validité | Date de fin de validité | Code INS |
|-------------|-------------------------------|----------------------------|---------------------------|-------------------------|----------|
| 1180 | Bruxelles | Uccle | 01/01/1900 | 31/12/9999 | 21016 |
| 1180 | Uccle | Uccle | 01/01/1900 | 31/12/9999 | 21016 |
| 1190 | Bruxelles | Forest | 01/01/1900 | 31/12/9999 | 21007 |
| 1190 | Forest | Forest | 01/01/1900 | 31/12/9999 | 21007 |
| 1200 | Bruxelles | Woluwe-Saint-Lambert | 01/01/1900 | 31/12/9999 | 21018 |
| 1200 | Woluwe-Saint-Lambert | Woluwe-Saint-Lambert | 01/01/1900 | 31/12/9999 | 21018 |
| 1201 | Bruxelles RTL-TVI | Bruxelles | 01/01/1900 | 30/09/2016 | |
| 1210 | Bruxelles | Saint-Josse-ten-Noode | 01/01/1900 | 31/12/9999 | 21014 |
| 1210 | Saint-Josse-ten-Noode | Saint-Josse-ten-Noode | 01/01/1900 | 31/12/9999 | 21014 |
| 1212 | SPF Mobilité | | 01/01/1900 | 31/12/9999 | |
| 1300 | Limal | Wavre | 01/01/1900 | 31/12/9999 | 25112 |
| 1300 | Wavre | Wavre | 01/01/1900 | 31/12/9999 | 25112 |
| 1301 | Bierges | Wavre | 01/01/1900 | 31/12/9999 | 25112 |
| 1310 | La Hulpe | La Hulpe | 01/01/1900 | 31/12/9999 | 25050 |
| 1315 | Glimes | Incourt | 01/01/1900 | 31/12/9999 | 25043 |
| 1315 | Incourt | Incourt | 01/01/1900 | 31/12/9999 | 25043 |
| 1315 | Opprebais | Incourt | 01/01/1900 | 31/12/9999 | 25043 |
| 1315 | Piètrebais | Incourt | 01/01/1900 | 31/12/9999 | 25043 |
| 1315 | Roux-Miroir | Incourt | 01/01/1900 | 31/12/9999 | 25043 |
| 1320 | Beauvechain | Beauvechain | 01/01/1900 | 31/12/9999 | 25005 |
| 1320 | Hamme-Mille | Beauvechain | 01/01/1900 | 31/12/9999 | 25005 |
| 1320 | l'Ecluse | Beauvechain | 01/01/1900 | 31/12/9999 | 25005 |
| 1320 | Nodebais | Beauvechain | 01/01/1900 | 31/12/9999 | 25005 |
| 1320 | Tourinnes-la-Grosse | Beauvechain | 01/01/1900 | 31/12/9999 | 25005 |
| 1325 | Bonlez | Chaumont-Gistoux | 01/01/1900 | 31/12/9999 | 25018 |
| 1325 | Chaumont-Gistoux | Chaumont-Gistoux | 01/01/1900 | 31/12/9999 | 25018 |
| 1325 | Corroy-le-Grand | Chaumont-Gistoux | 01/01/1900 | 31/12/9999 | 25018 |
| 1325 | Dion-Valmont | Chaumont-Gistoux | 01/01/1900 | 31/12/9999 | 25018 |
| 1325 | Longueville | Chaumont-Gistoux | 01/01/1900 | 31/12/9999 | 25018 |
| 1330 | Rixensart | Rixensart | 01/01/1900 | 31/12/9999 | 25091 |
| 1331 | Rosières | Rixensart | 01/01/1900 | 31/12/9999 | 25091 |
| 1332 | Genval | Rixensart | 01/01/1900 | 31/12/9999 | 25091 |
| 1340 | Ottignies-Louvain-la-Neuve | Ottignies-Louvain-la-Neuve | 01/01/1900 | 31/12/9999 | 25121 |
| 1340 | Ottignies | Ottignies-Louvain-la-Neuve | 01/01/1900 | 31/12/9999 | 25121 |
| 1341 | Céroux-Mousty | Ottignies-Louvain-la-Neuve | 01/01/1900 | 31/12/9999 | 25121 |
| 1342 | Limelette | Ottignies-Louvain-la-Neuve | 01/01/1900 | 31/12/9999 | 25121 |
| 1348 | Louvain-la-Neuve | Ottignies-Louvain-la-Neuve | 01/01/1900 | 31/12/9999 | 25121 |
| 1348 | Mont-Saint-Guibert | Ottignies-Louvain-la-Neuve | 01/01/1900 | 31/12/2008 | 25121 |
| 1348 | Site Universitaire | Ottignies-Louvain-la-Neuve | 01/01/1900 | 30/09/2016 | 25121 |
| 1350 | Enines | Orp-Jauche | 01/01/1900 | 31/12/9999 | 25120 |
| 1350 | Folx-lesCaves | Orp-Jauche | 01/01/1900 | 31/12/9999 | 25120 |
| 1350 | Jandrain-Jandrenouille | Orp-Jauche | 01/01/1900 | 31/12/9999 | 25120 |
| 1350 | Jauche | Orp-Jauche | 01/01/1900 | 31/12/9999 | 25120 |
| 1350 | Marilles | Orp-Jauche | 01/01/1900 | 31/12/9999 | 25120 |
| 1350 | Noduwez | Orp-Jauche | 01/01/1900 | 31/12/9999 | 25120 |
| 1350 | Orp-Jauche | Orp-Jauche | 01/01/1900 | 31/12/9999 | 25120 |
| 1350 | Orp-le-Grand | Orp-Jauche | 01/01/1900 | 31/12/9999 | 25120 |
| 1357 | Hélocine | Hélocine | 01/01/1900 | 31/12/9999 | 25118 |
| 1357 | Linsmeau | Hélocine | 01/01/1900 | 31/12/9999 | 25118 |
| 1357 | Neerheylissem | Hélocine | 01/01/1900 | 31/12/9999 | 25118 |
| 1357 | Opheylissem | Hélocine | 01/01/1900 | 31/12/9999 | 25118 |
| 1360 | Malèves-Sainte-Marie-Wastines | Perwez | 01/01/1900 | 31/12/9999 | 25084 |
| 1360 | Orbais | Perwez | 01/01/1900 | 31/12/9999 | 25084 |

| Code Postal | Commune | Commune principale | Date de début de validité | Date de fin de validité | Code INS |
|-------------|--------------------------------|--------------------|---------------------------|-------------------------|----------|
| 1360 | Perwez | Perwez | 01/01/1900 | 31/12/9999 | 25084 |
| 1360 | Thorembais-les-Béguines | Perwez | 01/01/1900 | 31/12/9999 | 25084 |
| 1360 | Thorembais-Saint-Trond | Perwez | 01/01/1900 | 31/12/9999 | 25084 |
| 1367 | Autre-Eglise | Ramillies | 01/01/1900 | 31/12/9999 | 25122 |
| 1367 | Bomal (Br.W.) | Ramillies | 01/01/1900 | 31/12/9999 | 25122 |
| 1367 | Geest-Gérompont-Petit-Rosière | Ramillies | 01/01/1900 | 31/12/9999 | 25122 |
| 1367 | Gérompont | Ramillies | 01/01/1900 | 31/12/9999 | 25122 |
| 1367 | Grand-Rosière-Hottomont | Ramillies | 01/01/1900 | 31/12/9999 | 25122 |
| 1367 | Huppaye | Ramillies | 01/01/1900 | 31/12/9999 | 25122 |
| 1367 | Mont-Saint-André | Ramillies | 01/01/1900 | 31/12/9999 | 25122 |
| 1367 | Ramillies | Ramillies | 01/01/1900 | 31/12/2008 | 25122 |
| 1367 | Ramillies | Ramillies | 01/01/1900 | 31/12/9999 | 25122 |
| 1367 | Ramillies-Offus | Ramillies | 01/01/1900 | 31/12/2008 | 25122 |
| 1370 | Dongelberg | Jodoigne | 01/01/1900 | 31/12/9999 | 25048 |
| 1370 | Jauchette | Jodoigne | 01/01/1900 | 31/12/9999 | 25048 |
| 1370 | Jodoigne | Jodoigne | 01/01/1900 | 31/12/9999 | 25048 |
| 1370 | Jodoigne-Souveraine | Jodoigne | 01/01/1900 | 31/12/9999 | 25048 |
| 1370 | Lathuy | Jodoigne | 01/01/1900 | 31/12/9999 | 25048 |
| 1370 | Mélin | Jodoigne | 01/01/1900 | 31/12/9999 | 25048 |
| 1370 | Piétrain | Jodoigne | 01/01/1900 | 31/12/9999 | 25048 |
| 1370 | Saint-Jean-Geest | Jodoigne | 01/01/1900 | 31/12/9999 | 25048 |
| 1370 | Saint-Remy-Geest | Jodoigne | 01/01/1900 | 31/12/9999 | 25048 |
| 1370 | Zétrud-Lumay | Jodoigne | 01/01/1900 | 31/12/9999 | 25048 |
| 1380 | Couture-Saint-Germain | Lasne | 01/01/1900 | 31/12/9999 | 25119 |
| 1380 | Lasne | Lasne | 01/01/1900 | 31/12/9999 | 25119 |
| 1380 | Lasne-Chapelle-Saint-Lambert | Lasne | 01/01/1900 | 31/12/9999 | 25119 |
| 1380 | Maransart | Lasne | 01/01/1900 | 31/12/9999 | 25119 |
| 1380 | Ohain | Lasne | 01/01/1900 | 31/12/9999 | 25119 |
| 1380 | Plancenoit | Lasne | 01/01/1900 | 31/12/9999 | 25119 |
| 1390 | Archennes | Grez-Doiceau | 01/01/1900 | 31/12/9999 | 25037 |
| 1390 | Biez | Grez-Doiceau | 01/01/1900 | 31/12/9999 | 25037 |
| 1390 | Bossut-Gottechain | Grez-Doiceau | 01/01/1900 | 31/12/9999 | 25037 |
| 1390 | Grez-Doiceau | Grez-Doiceau | 01/01/1900 | 31/12/9999 | 25037 |
| 1390 | Nethen | Grez-Doiceau | 01/01/1900 | 31/12/9999 | 25037 |
| 1400 | Monstreux | Nivelles | 01/01/1900 | 31/12/9999 | 25072 |
| 1400 | Nivelles | Nivelles | 01/01/1900 | 31/12/9999 | 25072 |
| 1400 | Petit-Roeulx-lez-Nivelles | Nivelles | 01/01/1900 | 31/12/2008 | 25072 |
| 1401 | Baulers | Nivelles | 01/01/1900 | 31/12/9999 | 25072 |
| 1402 | Thines | Nivelles | 01/01/1900 | 31/12/9999 | 25072 |
| 1404 | Bornival | Nivelles | 01/01/1900 | 31/12/9999 | 25072 |
| 1410 | Waterloo | Waterloo | 01/01/1900 | 31/12/9999 | 25110 |
| 1414 | Waterloo Promo-Control | Waterloo | 01/01/1900 | 30/09/2016 | |
| 1420 | Braine-l'Alleud | Braine-l'Alleud | 01/01/1900 | 31/12/9999 | 25014 |
| 1421 | Ophain-Bois-Seigneur-Isaac | Braine-l'Alleud | 01/01/1900 | 31/12/9999 | 25014 |
| 1428 | Lillois-Witterzée | Braine-l'Alleud | 01/01/1900 | 31/12/9999 | 25014 |
| 1430 | Bierghes | Rebecq | 01/01/1900 | 31/12/9999 | 25123 |
| 1430 | Quenast | Rebecq | 01/01/1900 | 31/12/9999 | 25123 |
| 1430 | Rebecq | Rebecq | 01/01/1900 | 31/12/9999 | 25123 |
| 1430 | Rebecq-Rognon | Rebecq | 01/01/1900 | 31/12/9999 | 25123 |
| 1435 | Corbais | Mont-Saint-Guibert | 01/01/1900 | 31/12/9999 | 25068 |
| 1435 | Hévillers | Mont-Saint-Guibert | 01/01/1900 | 31/12/9999 | 25068 |
| 1435 | Mont-Saint-Guibert | Mont-Saint-Guibert | 01/01/1900 | 31/12/9999 | 25068 |
| 1440 | Braine-le-Château | Braine-le-Château | 01/01/1900 | 31/12/9999 | 25015 |
| 1440 | Wauthier-Braine | Braine-le-Château | 01/01/1900 | 31/12/9999 | 25015 |
| 1450 | Chastre | Chastre | 01/01/1900 | 31/12/9999 | 25117 |
| 1450 | Chastre-Villeroux-Blanmont | Chastre | 01/01/1900 | 31/12/9999 | 25117 |
| 1450 | Cortil-Noirmont | Chastre | 01/01/1900 | 31/12/9999 | 25117 |
| 1450 | Gentignes | Chastre | 01/01/1900 | 31/12/9999 | 25117 |
| 1450 | Saint-Géry | Chastre | 01/01/1900 | 31/12/9999 | 25117 |
| 1457 | Nil-Saint-Vincent-Saint-Martin | Walhain | 01/01/1900 | 31/12/9999 | 25124 |

| Code Postal | Commune | Commune principale | Date de début de validité | Date de fin de validité | Code INS |
|-------------|-------------------------------|---------------------|---------------------------|-------------------------|----------|
| 1457 | Tourinnes-Saint-Lambert | Walhain | 01/01/1900 | 31/12/9999 | 25124 |
| 1457 | Walhain | Walhain | 01/01/1900 | 31/12/9999 | 25124 |
| 1457 | Walhain-Saint-Paul | Walhain | 01/01/1900 | 31/12/9999 | 25124 |
| 1460 | Ittre | Ittre | 01/01/1900 | 31/12/9999 | 25044 |
| 1460 | Virginal-Samme | Ittre | 01/01/1900 | 31/12/9999 | 25044 |
| 1461 | Haut-Ittre | Ittre | 01/01/1900 | 31/12/9999 | 25044 |
| 1470 | Baisy-Thy | Genappe | 01/01/1900 | 31/12/9999 | 25031 |
| 1470 | Bousval | Genappe | 01/01/1900 | 31/12/9999 | 25031 |
| 1470 | Genappe | Genappe | 01/01/1900 | 31/12/9999 | 25031 |
| 1471 | Loupoigne | Genappe | 01/01/1900 | 31/12/9999 | 25031 |
| 1472 | Vieux-Genappe | Genappe | 01/01/1900 | 31/12/9999 | 25031 |
| 1473 | Glabais | Genappe | 01/01/1900 | 31/12/9999 | 25031 |
| 1474 | Ways | Genappe | 01/01/1900 | 31/12/9999 | 25031 |
| 1476 | Houtain-le-Val | Genappe | 01/01/1900 | 31/12/9999 | 25031 |
| 1480 | Clabecq | Tubize | 01/01/1900 | 31/12/9999 | 25105 |
| 1480 | Oisquercq | Tubize | 01/01/1900 | 31/12/9999 | 25105 |
| 1480 | Saintes | Tubize | 01/01/1900 | 31/12/9999 | 25105 |
| 1480 | Tubize | Tubize | 01/01/1900 | 31/12/9999 | 25105 |
| 1490 | Court-Saint-Etienne | Court-Saint-Etienne | 01/01/1900 | 31/12/9999 | 25023 |
| 1495 | Marbais (Br.W.) | Villers-la-Ville | 01/01/1900 | 31/12/9999 | 25107 |
| 1495 | Mellery | Villers-la-Ville | 01/01/1900 | 31/12/9999 | 25107 |
| 1495 | Sart-Dames-Avelines | Villers-la-Ville | 01/01/1900 | 31/12/9999 | 25107 |
| 1495 | Tilly | Villers-la-Ville | 01/01/1900 | 31/12/9999 | 25107 |
| 1495 | Villers-la-Ville | Villers-la-Ville | 01/01/1900 | 31/12/9999 | 25107 |
| 1500 | Hal | Hal | 01/01/1900 | 31/12/9999 | 23027 |
| 1501 | Buizingen | Hal | 01/01/1900 | 31/12/9999 | 23027 |
| 1502 | Lembeek | Hal | 01/01/1900 | 31/12/9999 | 23027 |
| 1540 | Herfelingen | Herne | 01/01/1900 | 31/12/9999 | 23032 |
| 1540 | Herne | Herne | 01/01/1900 | 31/12/9999 | 23032 |
| 1541 | Sint-Pieters-Kapelle (VI.Br.) | Herne | 01/01/1900 | 31/12/9999 | 23032 |
| 1547 | Bièvene | Bièvene | 01/01/1900 | 31/12/9999 | 23009 |
| 1560 | Hoeilaart | Hoeilaart | 01/01/1900 | 31/12/9999 | 23033 |
| 1570 | Gammerages | Gammerages | 01/01/1900 | 31/12/9999 | 23023 |
| 1570 | Tollembek | Gammerages | 01/01/1900 | 31/12/9999 | 23023 |
| 1570 | Vollezele | Gammerages | 01/01/1900 | 31/12/9999 | 23023 |
| 1600 | Oudenaken | Sint-Pieters-Leeuw | 01/01/1900 | 31/12/9999 | 23077 |
| 1600 | Sint-Laureins-Berchem | Sint-Pieters-Leeuw | 01/01/1900 | 31/12/9999 | 23077 |
| 1600 | Sint-Pieters-Leeuw | Sint-Pieters-Leeuw | 01/01/1900 | 31/12/9999 | 23077 |
| 1601 | Ruisbroek (VI.Br.) | Sint-Pieters-Leeuw | 01/01/1900 | 31/12/9999 | 23077 |
| 1602 | Vlezenbeek | Sint-Pieters-Leeuw | 01/01/1900 | 31/12/9999 | 23077 |
| 1620 | Drogenbos | Drogenbos | 01/01/1900 | 31/12/9999 | 23098 |
| 1630 | Linkebeek | Linkebeek | 01/01/1900 | 31/12/9999 | 23100 |
| 1640 | Rhode-Saint-Genèse | Rhode-Saint-Genèse | 01/01/1900 | 31/12/9999 | 23101 |
| 1650 | Beersel | Beersel | 01/01/1900 | 31/12/9999 | 23003 |
| 1651 | Lot | Beersel | 01/01/1900 | 31/12/9999 | 23003 |
| 1652 | Alseberg | Beersel | 01/01/1900 | 31/12/9999 | 23003 |
| 1653 | Dworp | Beersel | 01/01/1900 | 31/12/9999 | 23003 |
| 1654 | Huizingen | Beersel | 01/01/1900 | 31/12/9999 | 23003 |
| 1670 | Bogaarden | Pepingen | 01/01/1900 | 31/12/9999 | 23064 |
| 1670 | Heikruis | Pepingen | 01/01/1900 | 31/12/9999 | 23064 |
| 1670 | Pepingen | Pepingen | 01/01/1900 | 31/12/9999 | 23064 |
| 1671 | Elingen | Pepingen | 01/01/1900 | 31/12/9999 | 23064 |
| 1673 | Beert | Pepingen | 01/01/1900 | 31/12/9999 | 23064 |
| 1674 | Bellingen | Pepingen | 01/01/1900 | 31/12/9999 | 23064 |
| 1700 | Dilbeek | Dilbeek | 01/01/1900 | 31/12/9999 | 23016 |
| 1700 | Sint-Martens-Bodegem | Dilbeek | 01/01/1900 | 31/12/9999 | 23016 |
| 1700 | Sint-Ulriks-Kapelle | Dilbeek | 01/01/1900 | 31/12/9999 | 23016 |
| 1701 | Itterbeek | Dilbeek | 01/01/1900 | 31/12/9999 | 23016 |
| 1702 | Groot-Bijgaarden | Dilbeek | 01/01/1900 | 31/12/9999 | 23016 |
| 1703 | Schepdaal | Dilbeek | 01/01/1900 | 31/12/9999 | 23016 |

| Code Postal | Commune | Commune principale | Date de début de validité | Date de fin de validité | Code INS |
|-------------|--------------------------|--------------------|---------------------------|-------------------------|----------|
| 1730 | Asse | Asse | 01/01/1900 | 31/12/9999 | 23002 |
| 1730 | Bekkerzeel | Asse | 01/01/1900 | 31/12/9999 | 23002 |
| 1730 | Kobbegem | Asse | 01/01/1900 | 31/12/9999 | 23002 |
| 1730 | Mollem | Asse | 01/01/1900 | 31/12/9999 | 23002 |
| 1731 | Relegem | Asse | 01/01/1900 | 31/12/9999 | 23002 |
| 1731 | Zellik | Asse | 01/01/1900 | 31/12/9999 | 23002 |
| 1733 | HighCo DATA | | 01/01/1900 | 31/12/9999 | |
| 1740 | Ternat | Ternat | 01/01/1900 | 31/12/9999 | 23086 |
| 1741 | Wambeek | Ternat | 01/01/1900 | 31/12/9999 | 23086 |
| 1742 | Sint-Katherina-Lombeek | Ternat | 01/01/1900 | 31/12/9999 | 23086 |
| 1745 | Mazenzele | Opwijk | 01/01/1900 | 31/12/9999 | 23060 |
| 1745 | Opwijk | Opwijk | 01/01/1900 | 31/12/9999 | 23060 |
| 1750 | Gaasbeek | Lennik | 01/01/1900 | 31/12/9999 | 23104 |
| 1750 | Lennik | Lennik | 01/01/1900 | 31/12/9999 | 23104 |
| 1750 | Sint-Kwintens-Lennik | Lennik | 01/01/1900 | 31/12/9999 | 23104 |
| 1750 | Sint-Martens-Lennik | Lennik | 01/01/1900 | 31/12/9999 | 23104 |
| 1755 | Gooik | Gooik | 01/01/1900 | 31/12/9999 | 23024 |
| 1755 | Kester | Gooik | 01/01/1900 | 31/12/9999 | 23024 |
| 1755 | Leerbeek | Gooik | 01/01/1900 | 31/12/9999 | 23024 |
| 1755 | Oetingen | Gooik | 01/01/1900 | 31/12/9999 | 23024 |
| 1760 | Onze-Lieve-Vrouw-Lombeek | Roosdaal | 01/01/1900 | 31/12/9999 | 23097 |
| 1760 | Pamel | Roosdaal | 01/01/1900 | 31/12/9999 | 23097 |
| 1760 | Roosdaal | Roosdaal | 01/01/1900 | 31/12/9999 | 23097 |
| 1760 | Strijtem | Roosdaal | 01/01/1900 | 31/12/9999 | 23097 |
| 1761 | Borchtlombeek | Roosdaal | 01/01/1900 | 31/12/9999 | 23097 |
| 1770 | Liedekerke | Liedekerke | 01/01/1900 | 31/12/9999 | 23044 |
| 1780 | Wommel | Wommel | 01/01/1900 | 31/12/9999 | 23102 |
| 1785 | Brussegem | Merchtem | 01/01/1900 | 31/12/9999 | 23052 |
| 1785 | Hamme (VI.Br.) | Merchtem | 01/01/1900 | 31/12/9999 | 23052 |
| 1785 | Merchtem | Merchtem | 01/01/1900 | 31/12/9999 | 23052 |
| 1790 | Affligem | Affligem | 01/01/1900 | 31/12/9999 | 23105 |
| 1790 | Essene | Affligem | 01/01/1900 | 31/12/9999 | 23105 |
| 1790 | Hekelgem | Affligem | 01/01/1900 | 31/12/9999 | 23105 |
| 1790 | Teralfene | Affligem | 01/01/1900 | 31/12/9999 | 23105 |
| 1800 | Peutie | Vilvorde | 01/01/1900 | 31/12/9999 | 23088 |
| 1800 | Vilvorde | Vilvorde | 01/01/1900 | 31/12/9999 | 23088 |
| 1804 | Vilvoorde Cargovil | | 01/01/1900 | 31/12/9999 | |
| 1818 | Vilvoorde VTM | | 01/01/1900 | 31/12/9999 | |
| 1820 | Melsbroek | Steenokkerzeel | 01/01/1900 | 31/12/9999 | 23081 |
| 1820 | Perk | Steenokkerzeel | 01/01/1900 | 31/12/9999 | 23081 |
| 1820 | Steenokkerzeel | Steenokkerzeel | 01/01/1900 | 31/12/9999 | 23081 |
| 1830 | Machelen (VI.Br.) | Machelen (VI.Br.) | 01/01/1900 | 31/12/9999 | 23047 |
| 1831 | Diegem | Machelen (VI.Br.) | 01/01/1900 | 31/12/9999 | 23047 |
| 1840 | Londerzeel | Londerzeel | 01/01/1900 | 31/12/9999 | 23045 |
| 1840 | Malderen | Londerzeel | 01/01/1900 | 31/12/9999 | 23045 |
| 1840 | Steenhuffel | Londerzeel | 01/01/1900 | 31/12/9999 | 23045 |
| 1850 | Grimbergen | Grimbergen | 01/01/1900 | 31/12/9999 | 23025 |
| 1851 | Humbeek | Grimbergen | 01/01/1900 | 31/12/9999 | 23025 |
| 1852 | Beigem | Grimbergen | 01/01/1900 | 31/12/9999 | 23025 |
| 1853 | Strombeek-Bever | Grimbergen | 01/01/1900 | 31/12/9999 | 23025 |
| 1860 | Meise | Meise | 01/01/1900 | 31/12/9999 | 23050 |
| 1861 | Wolvertem | Meise | 01/01/1900 | 31/12/9999 | 23050 |
| 1880 | Kapelle-op-den-Bos | Kapelle-op-den-Bos | 01/01/1900 | 31/12/9999 | 23039 |
| 1880 | Nieuwenrode | Kapelle-op-den-Bos | 01/01/1900 | 31/12/9999 | 23039 |
| 1880 | Ramsdonk | Kapelle-op-den-Bos | 01/01/1900 | 31/12/9999 | 23039 |
| 1910 | Berg (VI.Br.) | Kampenhout | 01/01/1900 | 31/12/9999 | 23038 |
| 1910 | Buken | Kampenhout | 01/01/1900 | 31/12/9999 | 23038 |
| 1910 | Kampenhout | Kampenhout | 01/01/1900 | 31/12/9999 | 23038 |
| 1910 | Nederokkerzeel | Kampenhout | 01/01/1900 | 31/12/9999 | 23038 |
| 1930 | Nossegem | Zaventem | 01/01/1900 | 31/12/9999 | 23094 |

| Code Postal | Commune | Commune principale | Date de début de validité | Date de fin de validité | Code INS |
|-------------|--------------------------------|--------------------|---------------------------|-------------------------|----------|
| 1930 | Zaventem | Zaventem | 01/01/1900 | 31/12/9999 | 23094 |
| 1931 | Brucargo | | 01/01/1900 | 31/12/9999 | |
| 1932 | Sint-Stevens-Woluwe | Zaventem | 01/01/1900 | 31/12/9999 | 23094 |
| 1933 | Sterrebeek | Zaventem | 01/01/1900 | 31/12/9999 | 23094 |
| 1934 | Bruxelles - Aéroport Remailing | | 01/01/1900 | 31/12/9999 | |
| 1935 | Corporate Village | | 01/01/1900 | 31/12/9999 | |
| 1950 | Kraainem | Kraainem | 01/01/1900 | 31/12/9999 | 23099 |
| 1970 | Wezembeek-Oppem | Wezembeek-Oppem | 01/01/1900 | 31/12/9999 | 23103 |
| 1980 | Epegem | Zemst | 01/01/1900 | 31/12/9999 | 23096 |
| 1980 | Zemst | Zemst | 01/01/1900 | 31/12/9999 | 23096 |
| 1981 | Hofstade (VI.Br.) | Zemst | 01/01/1900 | 31/12/9999 | 23096 |
| 1982 | Elwijt | Zemst | 01/01/1900 | 31/12/9999 | 23096 |
| 1982 | Weerde | Zemst | 01/01/1900 | 31/12/9999 | 23096 |
| 2000 | Anvers | Anvers | 01/01/1900 | 31/12/9999 | 11002 |
| 2018 | Anvers | Anvers | 01/01/1900 | 31/12/9999 | 11002 |
| 2020 | Anvers | Anvers | 01/01/1900 | 31/12/9999 | 11002 |
| 2030 | Anvers | Anvers | 01/01/1900 | 31/12/9999 | 11002 |
| 2040 | Anvers | Anvers | 01/01/1900 | 31/12/9999 | 11002 |
| 2040 | Berendrecht | Anvers | 01/01/1900 | 31/12/9999 | 11002 |
| 2040 | Lillo | Anvers | 01/01/1900 | 31/12/9999 | 11002 |
| 2040 | Zandvliet | Anvers | 01/01/1900 | 31/12/9999 | 11002 |
| 2050 | Anvers | Anvers | 01/01/1900 | 31/12/9999 | 11002 |
| 2060 | Anvers | Anvers | 01/01/1900 | 31/12/9999 | 11002 |
| 2070 | Burcht | Zwijndrecht | 01/01/1900 | 31/12/9999 | 11056 |
| 2070 | Zwijndrecht | Zwijndrecht | 01/01/1900 | 31/12/9999 | 11056 |
| 2075 | CSM Antwerpen X | | 01/01/1900 | 31/12/9999 | |
| 2099 | Antwerpen X | | 01/01/1900 | 31/12/9999 | |
| 2100 | Deurne (Antwerpen) | Anvers | 01/01/1900 | 31/12/9999 | 11002 |
| 2110 | Wijnegem | Wijnegem | 01/01/1900 | 31/12/9999 | 11050 |
| 2140 | Borgerhout (Antwerpen) | Anvers | 01/01/1900 | 31/12/9999 | 11002 |
| 2150 | Borsbeek (Antw.) | Borsbeek (Antw.) | 01/01/1900 | 31/12/9999 | 11007 |
| 2160 | Wommelgem | Wommelgem | 01/01/1900 | 31/12/9999 | 11052 |
| 2170 | Merksem (Antwerpen) | Anvers | 01/01/1900 | 31/12/9999 | 11002 |
| 2180 | Ekeren (Antwerpen) | Anvers | 01/01/1900 | 31/12/9999 | 11002 |
| 2200 | Herentals | Herentals | 01/01/1900 | 31/12/9999 | 13011 |
| 2200 | Morkhoven | Herentals | 01/01/1900 | 31/12/9999 | 13011 |
| 2200 | Noorderwijk | Herentals | 01/01/1900 | 31/12/9999 | 13011 |
| 2220 | Hallaar | Heist-op-den-Berg | 01/01/1900 | 31/12/9999 | 12014 |
| 2220 | Heist-op-den-Berg | Heist-op-den-Berg | 01/01/1900 | 31/12/9999 | 12014 |
| 2221 | Booischoot | Heist-op-den-Berg | 01/01/1900 | 31/12/9999 | 12014 |
| 2222 | Itegem | Heist-op-den-Berg | 01/01/1900 | 31/12/9999 | 12014 |
| 2222 | Wiekevorst | Heist-op-den-Berg | 01/01/1900 | 31/12/9999 | 12014 |
| 2223 | Schriek | Heist-op-den-Berg | 01/01/1900 | 31/12/9999 | 12014 |
| 2230 | Herselt | Herselt | 01/01/1900 | 31/12/9999 | 13013 |
| 2230 | Ramsel | Herselt | 01/01/1900 | 31/12/9999 | 13013 |
| 2235 | Houtvenne | Hulshout | 01/01/1900 | 31/12/9999 | 13016 |
| 2235 | Hulshout | Hulshout | 01/01/1900 | 31/12/9999 | 13016 |
| 2235 | Westmeerbeek | Hulshout | 01/01/1900 | 31/12/9999 | 13016 |
| 2240 | Massenhoven | Zandhoven | 01/01/1900 | 31/12/9999 | 11054 |
| 2240 | Viersel | Zandhoven | 01/01/1900 | 31/12/9999 | 11054 |
| 2240 | Zandhoven | Zandhoven | 01/01/1900 | 31/12/9999 | 11054 |
| 2242 | Pulderbos | Zandhoven | 01/01/1900 | 31/12/9999 | 11054 |
| 2243 | Pulle | Zandhoven | 01/01/1900 | 31/12/9999 | 11054 |
| 2250 | Olen | Olen | 01/01/1900 | 31/12/9999 | 13029 |
| 2260 | Oevel | Westerlo | 01/01/1900 | 31/12/9999 | 13049 |
| 2260 | Tongerlo (Antw.) | Westerlo | 01/01/1900 | 31/12/9999 | 13049 |
| 2260 | Westerlo | Westerlo | 01/01/1900 | 31/12/9999 | 13049 |
| 2260 | Zoerle-Parwijs | Westerlo | 01/01/1900 | 31/12/9999 | 13049 |
| 2270 | Herenthout | Herenthout | 01/01/1900 | 31/12/9999 | 13012 |
| 2275 | Gierle | Lille | 01/01/1900 | 31/12/9999 | 13019 |

| Code Postal | Commune | Commune principale | Date de début de validité | Date de fin de validité | Code INS |
|-------------|----------------|--------------------|---------------------------|-------------------------|----------|
| 2275 | Lille | Lille | 01/01/1900 | 31/12/9999 | 13019 |
| 2275 | Poederlee | Lille | 01/01/1900 | 31/12/9999 | 13019 |
| 2275 | Wechelderzande | Lille | 01/01/1900 | 31/12/9999 | 13019 |
| 2280 | Grobbendonk | Grobbendonk | 01/01/1900 | 31/12/9999 | 13010 |
| 2288 | Bouwel | Grobbendonk | 01/01/1900 | 31/12/9999 | 13010 |
| 2290 | Vorselaar | Vorselaar | 01/01/1900 | 31/12/9999 | 13044 |
| 2300 | Turnhout | Turnhout | 01/01/1900 | 31/12/9999 | 13040 |
| 2310 | Rijkevorsel | Rijkevorsel | 01/01/1900 | 31/12/9999 | 13037 |
| 2320 | Hoogstraten | Hoogstraten | 01/01/1900 | 31/12/9999 | 13014 |
| 2321 | Meer | Hoogstraten | 01/01/1900 | 31/12/9999 | 13014 |
| 2322 | Minderhout | Hoogstraten | 01/01/1900 | 31/12/9999 | 13014 |
| 2323 | Wortel | Hoogstraten | 01/01/1900 | 31/12/9999 | 13014 |
| 2328 | Meerle | Hoogstraten | 01/01/1900 | 31/12/9999 | 13014 |
| 2330 | Merksplas | Merksplas | 01/01/1900 | 31/12/9999 | 13023 |
| 2340 | Beerse | Beerse | 01/01/1900 | 31/12/9999 | 13004 |
| 2340 | Vlimmeren | Beerse | 01/01/1900 | 31/12/9999 | 13004 |
| 2350 | Vosselaar | Vosselaar | 01/01/1900 | 31/12/9999 | 13046 |
| 2360 | Oud-Turnhout | Oud-Turnhout | 01/01/1900 | 31/12/9999 | 13031 |
| 2370 | Arendonk | Arendonk | 01/01/1900 | 31/12/9999 | 13001 |
| 2380 | Ravels | Ravels | 01/01/1900 | 31/12/9999 | 13035 |
| 2381 | Weelde | Ravels | 01/01/1900 | 31/12/9999 | 13035 |
| 2382 | Poppel | Ravels | 01/01/1900 | 31/12/9999 | 13035 |
| 2387 | Baerle-Duc | Baerle-Duc | 01/01/1900 | 31/12/9999 | 13002 |
| 2390 | Malle | Malle | 01/01/1900 | 31/12/9999 | 11057 |
| 2390 | Oostmalle | Malle | 01/01/1900 | 31/12/9999 | 11057 |
| 2390 | Westmalle | Malle | 01/01/1900 | 31/12/9999 | 11057 |
| 2400 | Mol | Mol | 01/01/1900 | 31/12/9999 | 13025 |
| 2430 | Eindhout | Laakdal | 01/01/1900 | 31/12/9999 | 13053 |
| 2430 | Laakdal | Laakdal | 01/01/1900 | 31/12/9999 | 13053 |
| 2430 | Vorst (Kempen) | Laakdal | 01/01/1900 | 31/12/9999 | 13053 |
| 2431 | Varendonk | Laakdal | 01/01/1900 | 31/12/9999 | 13053 |
| 2431 | Veerle | Laakdal | 01/01/1900 | 31/12/9999 | 13053 |
| 2440 | Geel | Geel | 01/01/1900 | 31/12/9999 | 13008 |
| 2450 | Meerhout | Meerhout | 01/01/1900 | 31/12/9999 | 13021 |
| 2460 | Kasterlee | Kasterlee | 01/01/1900 | 31/12/9999 | 13017 |
| 2460 | Lichtaart | Kasterlee | 01/01/1900 | 31/12/9999 | 13017 |
| 2460 | Tielen | Kasterlee | 01/01/1900 | 31/12/9999 | 13017 |
| 2470 | Retie | Retie | 01/01/1900 | 31/12/9999 | 13036 |
| 2480 | Dessel | Dessel | 01/01/1900 | 31/12/9999 | 13006 |
| 2490 | Balen | Balen | 01/01/1900 | 31/12/9999 | 13003 |
| 2491 | Olmen | Balen | 01/01/1900 | 31/12/9999 | 13003 |
| 2500 | Koningshooikt | Lierre | 01/01/1900 | 31/12/9999 | 12021 |
| 2500 | Lierre | Lierre | 01/01/1900 | 31/12/9999 | 12021 |
| 2520 | Broechem | Ranst | 01/01/1900 | 31/12/9999 | 11035 |
| 2520 | Emblem | Ranst | 01/01/1900 | 31/12/9999 | 11035 |
| 2520 | Oelegem | Ranst | 01/01/1900 | 31/12/9999 | 11035 |
| 2520 | Ranst | Ranst | 01/01/1900 | 31/12/9999 | 11035 |
| 2530 | Boechout | Boechout | 01/01/1900 | 31/12/9999 | 11004 |
| 2531 | Vremde | Boechout | 01/01/1900 | 31/12/9999 | 11004 |
| 2540 | Hove | Hove | 01/01/1900 | 31/12/9999 | 11021 |
| 2547 | Lint | Lint | 01/01/1900 | 31/12/9999 | 11025 |
| 2550 | Kontich | Kontich | 01/01/1900 | 31/12/9999 | 11024 |
| 2550 | Waarloos | Kontich | 01/01/1900 | 31/12/9999 | 11024 |
| 2560 | Bevel | Nijlen | 01/01/1900 | 31/12/9999 | 12026 |
| 2560 | Kessel | Nijlen | 01/01/1900 | 31/12/9999 | 12026 |
| 2560 | Nijlen | Nijlen | 01/01/1900 | 31/12/9999 | 12026 |
| 2570 | Duffel | Duffel | 01/01/1900 | 31/12/9999 | 12009 |
| 2580 | Beerzel | Putte | 01/01/1900 | 31/12/9999 | 12029 |
| 2580 | Putte | Putte | 01/01/1900 | 31/12/9999 | 12029 |
| 2590 | Berlaar | Berlaar | 01/01/1900 | 31/12/9999 | 12002 |

| Code Postal | Commune | Commune principale | Date de début de validité | Date de fin de validité | Code INS |
|-------------|------------------------|----------------------|---------------------------|-------------------------|----------|
| 2590 | Gestel | Berlaar | 01/01/1900 | 31/12/9999 | 12002 |
| 2600 | Berchem (Antwerpen) | Anvers | 01/01/1900 | 31/12/9999 | 11002 |
| 2610 | Wilrijk (Antwerpen) | Anvers | 01/01/1900 | 31/12/9999 | 11002 |
| 2620 | Hemiksem | Hemiksem | 01/01/1900 | 31/12/9999 | 11018 |
| 2627 | Schelle | Schelle | 01/01/1900 | 31/12/9999 | 11038 |
| 2630 | Aartselaar | Aartselaar | 01/01/1900 | 31/12/9999 | 11001 |
| 2640 | Mortsel | Mortsel | 01/01/1900 | 31/12/9999 | 11029 |
| 2650 | Edegem | Edegem | 01/01/1900 | 31/12/9999 | 11013 |
| 2660 | Hoboken (Antwerpen) | Anvers | 01/01/1900 | 31/12/9999 | 11002 |
| 2800 | Malines | Malines | 01/01/1900 | 31/12/9999 | 12025 |
| 2800 | Walem | Malines | 01/01/1900 | 31/12/9999 | 12025 |
| 2801 | Heffen | Malines | 01/01/1900 | 31/12/9999 | 12025 |
| 2811 | Hombeek | Malines | 01/01/1900 | 31/12/9999 | 12025 |
| 2811 | Leest | Malines | 01/01/1900 | 31/12/9999 | 12025 |
| 2812 | Muizen (Mechelen) | Malines | 01/01/1900 | 31/12/9999 | 12025 |
| 2820 | Bonheiden | Bonheiden | 01/01/1900 | 31/12/9999 | 12005 |
| 2820 | Rijmenam | Bonheiden | 01/01/1900 | 31/12/9999 | 12005 |
| 2830 | Blaasveld | Willebroek | 01/01/1900 | 31/12/9999 | 12040 |
| 2830 | Heindonk | Willebroek | 01/01/1900 | 31/12/9999 | 12040 |
| 2830 | Tisselt | Willebroek | 01/01/1900 | 31/12/9999 | 12040 |
| 2830 | Willebroek | Willebroek | 01/01/1900 | 31/12/9999 | 12040 |
| 2840 | Reet | Rumst | 01/01/1900 | 31/12/9999 | 11037 |
| 2840 | Rumst | Rumst | 01/01/1900 | 31/12/9999 | 11037 |
| 2840 | Terhagen | Rumst | 01/01/1900 | 31/12/9999 | 11037 |
| 2845 | Niel | Niel | 01/01/1900 | 31/12/9999 | 11030 |
| 2850 | Boom | Boom | 01/01/1900 | 31/12/9999 | 11005 |
| 2860 | Sint-Katelijne-Waver | Sint-Katelijne-Waver | 01/01/1900 | 31/12/9999 | 12035 |
| 2861 | Onze-Lieve-Vrouw-Waver | Sint-Katelijne-Waver | 01/01/1900 | 31/12/9999 | 12035 |
| 2870 | Breendonk | Puurs | 01/01/1900 | 31/12/2018 | 12030 |
| 2870 | Breendonk | Puurs-Sint-Amands | 01/01/2019 | 31/12/9999 | 12041 |
| 2870 | Liezele | Puurs | 01/01/1900 | 31/12/2018 | 12030 |
| 2870 | Liezele | Puurs-Sint-Amands | 01/01/2019 | 31/12/9999 | 12041 |
| 2870 | Puurs | Puurs | 01/01/1900 | 31/12/2018 | 12030 |
| 2870 | Puurs | Puurs-Sint-Amands | 01/01/2019 | 31/12/9999 | 12041 |
| 2870 | Puurs-Sint-Amands | Puurs-Sint-Amands | 01/01/2019 | 31/12/9999 | 12041 |
| 2870 | Ruisbroek (Antw.) | Puurs | 01/01/1900 | 31/12/2018 | 12030 |
| 2870 | Ruisbroek (Antw.) | Puurs-Sint-Amands | 01/01/2019 | 31/12/9999 | 12041 |
| 2880 | Bornem | Bornem | 01/01/1900 | 31/12/9999 | 12007 |
| 2880 | Hingene | Bornem | 01/01/1900 | 31/12/9999 | 12007 |
| 2880 | Mariekerke (Bornem) | Bornem | 01/01/1900 | 31/12/9999 | 12007 |
| 2880 | Weert | Bornem | 01/01/1900 | 31/12/9999 | 12007 |
| 2890 | Lippelo | Sint-Amands | 01/01/1900 | 31/12/2018 | 12034 |
| 2890 | Lippelo | Puurs-Sint-Amands | 01/01/2019 | 31/12/9999 | 12041 |
| 2890 | Oppuurs | Sint-Amands | 01/01/1900 | 31/12/2018 | 12034 |
| 2890 | Oppuurs | Puurs-Sint-Amands | 01/01/2019 | 31/12/9999 | 12041 |
| 2890 | Puurs-Sint-Amands | Puurs-Sint-Amands | 01/01/2019 | 31/12/9999 | 12041 |
| 2890 | Sint-Amands | Sint-Amands | 01/01/1900 | 31/12/2018 | 12034 |
| 2890 | Sint-Amands | Puurs-Sint-Amands | 01/01/2019 | 31/12/9999 | 12041 |
| 2900 | Schoten | Schoten | 01/01/1900 | 31/12/9999 | 11040 |
| 2910 | Essen | Essen | 01/01/1900 | 31/12/9999 | 11016 |
| 2920 | Kalmthout | Kalmthout | 01/01/1900 | 31/12/9999 | 11022 |
| 2930 | Brasschaat | Brasschaat | 01/01/1900 | 31/12/9999 | 11008 |
| 2940 | Hoevenen | Stabroek | 01/01/1900 | 31/12/9999 | 11044 |
| 2940 | Stabroek | Stabroek | 01/01/1900 | 31/12/9999 | 11044 |
| 2950 | Kapellen (Antw.) | Kapellen (Antw.) | 01/01/1900 | 31/12/9999 | 11023 |
| 2960 | Brecht | Brecht | 01/01/1900 | 31/12/9999 | 11009 |
| 2960 | Sint-Job-in-'t-Goor | Brecht | 01/01/1900 | 31/12/9999 | 11009 |
| 2960 | Sint-Lenaarts | Brecht | 01/01/1900 | 31/12/9999 | 11009 |
| 2970 | 's Gravenwezel | Schildde | 01/01/1900 | 31/12/9999 | 11039 |
| 2970 | Schildde | Schildde | 01/01/1900 | 31/12/9999 | 11039 |

| Code Postal | Commune | Commune principale | Date de début de validité | Date de fin de validité | Code INS |
|-------------|-------------------|--------------------|---------------------------|-------------------------|----------|
| 2980 | Halle (Kempen) | Zoersel | 01/01/1900 | 31/12/9999 | 11055 |
| 2980 | Zoersel | Zoersel | 01/01/1900 | 31/12/9999 | 11055 |
| 2990 | Loenhout | Wuustwezel | 01/01/1900 | 31/12/9999 | 11053 |
| 2990 | Wuustwezel | Wuustwezel | 01/01/1900 | 31/12/9999 | 11053 |
| 3000 | Louvain | Louvain | 01/01/1900 | 31/12/9999 | 24062 |
| 3001 | Heverlee | Louvain | 01/01/1900 | 31/12/9999 | 24062 |
| 3010 | Kessel-Lo | Louvain | 01/01/1900 | 31/12/9999 | 24062 |
| 3012 | Wilsede | Louvain | 01/01/1900 | 31/12/9999 | 24062 |
| 3018 | Wijgmaal (Vl.Br.) | Louvain | 01/01/1900 | 31/12/9999 | 24062 |
| 3020 | Herent | Herent | 01/01/1900 | 31/12/9999 | 24038 |
| 3020 | Veltem-Beisem | Herent | 01/01/1900 | 31/12/9999 | 24038 |
| 3020 | Winksele | Herent | 01/01/1900 | 31/12/9999 | 24038 |
| 3040 | Huldenberg | Huldenberg | 01/01/1900 | 31/12/9999 | 24045 |
| 3040 | Loonbeek | Huldenberg | 01/01/1900 | 31/12/9999 | 24045 |
| 3040 | Neerijse | Huldenberg | 01/01/1900 | 31/12/9999 | 24045 |
| 3040 | Ottenburg | Huldenberg | 01/01/1900 | 31/12/9999 | 24045 |
| 3040 | Sint-Agatha-Rode | Huldenberg | 01/01/1900 | 31/12/9999 | 24045 |
| 3050 | Oud-Heverlee | Oud-Heverlee | 01/01/1900 | 31/12/9999 | 24086 |
| 3051 | Sint-Joris-Weert | Oud-Heverlee | 01/01/1900 | 31/12/9999 | 24086 |
| 3052 | Blanden | Oud-Heverlee | 01/01/1900 | 31/12/9999 | 24086 |
| 3053 | Haasrode | Oud-Heverlee | 01/01/1900 | 31/12/9999 | 24086 |
| 3054 | Vaalbeek | Oud-Heverlee | 01/01/1900 | 31/12/9999 | 24086 |
| 3060 | Bertem | Bertem | 01/01/1900 | 31/12/9999 | 24009 |
| 3060 | Korbeek-Dijle | Bertem | 01/01/1900 | 31/12/9999 | 24009 |
| 3061 | Leefdaal | Bertem | 01/01/1900 | 31/12/9999 | 24009 |
| 3070 | Kortenberg | Kortenberg | 01/01/1900 | 31/12/9999 | 24055 |
| 3071 | Erps-Kwerps | Kortenberg | 01/01/1900 | 31/12/9999 | 24055 |
| 3078 | Everberg | Kortenberg | 01/01/1900 | 31/12/9999 | 24055 |
| 3078 | Meerbeek | Kortenberg | 01/01/1900 | 31/12/9999 | 24055 |
| 3080 | Duisburg | Tervuren | 01/01/1900 | 31/12/9999 | 24104 |
| 3080 | Tervuren | Tervuren | 01/01/1900 | 31/12/9999 | 24104 |
| 3080 | Vosseme | Tervuren | 01/01/1900 | 31/12/9999 | 24104 |
| 3090 | Overijse | Overijse | 01/01/1900 | 31/12/9999 | 23062 |
| 3110 | Rotselaar | Rotselaar | 01/01/1900 | 31/12/9999 | 24094 |
| 3111 | Wezemaal | Rotselaar | 01/01/1900 | 31/12/9999 | 24094 |
| 3118 | Werchter | Rotselaar | 01/01/1900 | 31/12/9999 | 24094 |
| 3120 | Tremelo | Tremelo | 01/01/1900 | 31/12/9999 | 24109 |
| 3128 | Baal | Tremelo | 01/01/1900 | 31/12/9999 | 24109 |
| 3130 | Begijnendijk | Begijnendijk | 01/01/1900 | 31/12/9999 | 24007 |
| 3130 | Betekom | Begijnendijk | 01/01/1900 | 31/12/9999 | 24007 |
| 3140 | Keerbergen | Keerbergen | 01/01/1900 | 31/12/9999 | 24048 |
| 3150 | Haacht | Haacht | 01/01/1900 | 31/12/9999 | 24033 |
| 3150 | Tildonk | Haacht | 01/01/1900 | 31/12/9999 | 24033 |
| 3150 | Wespelaar | Haacht | 01/01/1900 | 31/12/9999 | 24033 |
| 3190 | Boortmeerbeek | Boortmeerbeek | 01/01/1900 | 31/12/9999 | 24014 |
| 3191 | Hever | Boortmeerbeek | 01/01/1900 | 31/12/9999 | 24014 |
| 3200 | Aarschot | Aarschot | 01/01/1900 | 31/12/9999 | 24001 |
| 3200 | Gelrode | Aarschot | 01/01/1900 | 31/12/9999 | 24001 |
| 3201 | Langdorp | Aarschot | 01/01/1900 | 31/12/9999 | 24001 |
| 3202 | Rillaar | Aarschot | 01/01/1900 | 31/12/9999 | 24001 |
| 3210 | Linden | Lubbeek | 01/01/1900 | 31/12/9999 | 24066 |
| 3210 | Lubbeek | Lubbeek | 01/01/1900 | 31/12/9999 | 24066 |
| 3211 | Binkom | Lubbeek | 01/01/1900 | 31/12/9999 | 24066 |
| 3212 | Pellenberg | Lubbeek | 01/01/1900 | 31/12/9999 | 24066 |
| 3220 | Holsbeek | Holsbeek | 01/01/1900 | 31/12/9999 | 24043 |
| 3220 | Kortrijk-Dutsel | Holsbeek | 01/01/1900 | 31/12/9999 | 24043 |
| 3220 | Sint-Pieters-Rode | Holsbeek | 01/01/1900 | 31/12/9999 | 24043 |
| 3221 | Nieuwrode | Holsbeek | 01/01/1900 | 31/12/9999 | 24043 |
| 3270 | Montaigu-Zichem | Montaigu-Zichem | 01/01/1900 | 31/12/9999 | 24134 |
| 3270 | Scherpenheuvel | Montaigu-Zichem | 01/01/1900 | 31/12/9999 | 24134 |

| Code Postal | Commune | Commune principale | Date de début de validité | Date de fin de validité | Code INS |
|-------------|--------------------------------|--------------------|---------------------------|-------------------------|----------|
| 3271 | Averbode | Montaigu-Zichem | 01/01/1900 | 31/12/9999 | 24134 |
| 3271 | Zichem | Montaigu-Zichem | 01/01/1900 | 31/12/9999 | 24134 |
| 3272 | Messelbroek | Montaigu-Zichem | 01/01/1900 | 31/12/9999 | 24134 |
| 3272 | Testelt | Montaigu-Zichem | 01/01/1900 | 31/12/9999 | 24134 |
| 3290 | Deurne (VI.Br.) | Diest | 01/01/1900 | 31/12/9999 | 24020 |
| 3290 | Diest | Diest | 01/01/1900 | 31/12/9999 | 24020 |
| 3290 | Schaffen | Diest | 01/01/1900 | 31/12/9999 | 24020 |
| 3290 | Webbekom | Diest | 01/01/1900 | 31/12/9999 | 24020 |
| 3293 | Kaggevinne | Diest | 01/01/1900 | 31/12/9999 | 24020 |
| 3294 | Molenstede | Diest | 01/01/1900 | 31/12/9999 | 24020 |
| 3300 | Bost | Tirlemont | 01/01/1900 | 31/12/9999 | 24107 |
| 3300 | Goetsenhoven | Tirlemont | 01/01/1900 | 31/12/9999 | 24107 |
| 3300 | Hakendover | Tirlemont | 01/01/1900 | 31/12/9999 | 24107 |
| 3300 | Kumtich | Tirlemont | 01/01/1900 | 31/12/9999 | 24107 |
| 3300 | Oorbeek | Tirlemont | 01/01/1900 | 31/12/9999 | 24107 |
| 3300 | Oplinter | Tirlemont | 01/01/1900 | 31/12/9999 | 24107 |
| 3300 | Sint-Margriete-Houtem (Tienen) | Tirlemont | 01/01/1900 | 31/12/9999 | 24107 |
| 3300 | Tirlemont | Tirlemont | 01/01/1900 | 31/12/9999 | 24107 |
| 3300 | Vissenaken | Tirlemont | 01/01/1900 | 31/12/9999 | 24107 |
| 3320 | Hoegaarden | Hoegaarden | 01/01/1900 | 31/12/9999 | 24041 |
| 3320 | Meldert (VI.Br.) | Hoegaarden | 01/01/1900 | 31/12/9999 | 24041 |
| 3321 | Outgaarden | Hoegaarden | 01/01/1900 | 31/12/9999 | 24041 |
| 3350 | Drieslinter | Linter | 01/01/1900 | 31/12/9999 | 24133 |
| 3350 | Linter | Linter | 01/01/1900 | 31/12/9999 | 24133 |
| 3350 | Melkwezer | Linter | 01/01/1900 | 31/12/9999 | 24133 |
| 3350 | Neerhespen | Linter | 01/01/1900 | 31/12/9999 | 24133 |
| 3350 | Neerlinter | Linter | 01/01/1900 | 31/12/9999 | 24133 |
| 3350 | Orsmaal-Gussenhoven | Linter | 01/01/1900 | 31/12/9999 | 24133 |
| 3350 | Overhespen | Linter | 01/01/1900 | 31/12/9999 | 24133 |
| 3350 | Wommersom | Linter | 01/01/1900 | 31/12/9999 | 24133 |
| 3360 | Bierbeek | Bierbeek | 01/01/1900 | 31/12/9999 | 24011 |
| 3360 | Korbeek-Lo | Bierbeek | 01/01/1900 | 31/12/9999 | 24011 |
| 3360 | Lovenjoel | Bierbeek | 01/01/1900 | 31/12/9999 | 24011 |
| 3360 | Opvelp | Bierbeek | 01/01/1900 | 31/12/9999 | 24011 |
| 3370 | Boutersem | Boutersem | 01/01/1900 | 31/12/9999 | 24016 |
| 3370 | Kerkom | Boutersem | 01/01/1900 | 31/12/9999 | 24016 |
| 3370 | Neervelp | Boutersem | 01/01/1900 | 31/12/9999 | 24016 |
| 3370 | Roosbeek | Boutersem | 01/01/1900 | 31/12/9999 | 24016 |
| 3370 | Vertrijk | Boutersem | 01/01/1900 | 31/12/9999 | 24016 |
| 3370 | Willebringen | Boutersem | 01/01/1900 | 31/12/9999 | 24016 |
| 3380 | Bunsbeek | Glabbeek | 01/01/1900 | 31/12/9999 | 24137 |
| 3380 | Glabbeek | Glabbeek | 01/01/1900 | 31/12/9999 | 24137 |
| 3381 | Kapellen (VI.Br.) | Glabbeek | 01/01/1900 | 31/12/9999 | 24137 |
| 3384 | Attenrode | Glabbeek | 01/01/1900 | 31/12/9999 | 24137 |
| 3390 | Houwaart | Tielt-Winge | 01/01/1900 | 31/12/9999 | 24135 |
| 3390 | Sint-Joris-Winge | Tielt-Winge | 01/01/1900 | 31/12/9999 | 24135 |
| 3390 | Tielt-Winge | Tielt-Winge | 01/01/1900 | 31/12/9999 | 24135 |
| 3390 | Tielt (VI.Br.) | Tielt-Winge | 01/01/1900 | 31/12/9999 | 24135 |
| 3391 | Meensel-Kiezegem | Tielt-Winge | 01/01/1900 | 31/12/9999 | 24135 |
| 3400 | Eliksem | Landen | 01/01/1900 | 31/12/9999 | 24059 |
| 3400 | Ezemaal | Landen | 01/01/1900 | 31/12/9999 | 24059 |
| 3400 | Laar | Landen | 01/01/1900 | 31/12/9999 | 24059 |
| 3400 | Landen | Landen | 01/01/1900 | 31/12/9999 | 24059 |
| 3400 | Neerwinden | Landen | 01/01/1900 | 31/12/9999 | 24059 |
| 3400 | Overwinden | Landen | 01/01/1900 | 31/12/9999 | 24059 |
| 3400 | Rumsdorp | Landen | 01/01/1900 | 31/12/9999 | 24059 |
| 3400 | Wange | Landen | 01/01/1900 | 31/12/9999 | 24059 |
| 3401 | Waasmont | Landen | 01/01/1900 | 31/12/9999 | 24059 |
| 3401 | Walsbets | Landen | 01/01/1900 | 31/12/9999 | 24059 |
| 3401 | Walshoutem | Landen | 01/01/1900 | 31/12/9999 | 24059 |

| Code Postal | Commune | Commune principale | Date de début de validité | Date de fin de validité | Code INS |
|-------------|-----------------------|----------------------|---------------------------|-------------------------|----------|
| 3401 | Wezeren | Landen | 01/01/1900 | 31/12/9999 | 24059 |
| 3404 | Attenhoven | Landen | 01/01/1900 | 31/12/9999 | 24059 |
| 3404 | Neerlanden | Landen | 01/01/1900 | 31/12/9999 | 24059 |
| 3440 | Budingen | Léau | 01/01/1900 | 31/12/9999 | 24130 |
| 3440 | Dormaal | Léau | 01/01/1900 | 31/12/9999 | 24130 |
| 3440 | Halle-Booienhoven | Léau | 01/01/1900 | 31/12/9999 | 24130 |
| 3440 | Helen-Bos | Léau | 01/01/1900 | 31/12/9999 | 24130 |
| 3440 | Léau | Léau | 01/01/1900 | 31/12/9999 | 24130 |
| 3450 | Geetbets | Geetbets | 01/01/1900 | 31/12/9999 | 24028 |
| 3450 | Grazen | Geetbets | 01/01/1900 | 31/12/9999 | 24028 |
| 3454 | Rummen | Geetbets | 01/01/1900 | 31/12/9999 | 24028 |
| 3460 | Assent | Bekkevoort | 01/01/1900 | 31/12/9999 | 24008 |
| 3460 | Bekkevoort | Bekkevoort | 01/01/1900 | 31/12/9999 | 24008 |
| 3461 | Molenbeek-Wersbeek | Bekkevoort | 01/01/1900 | 31/12/9999 | 24008 |
| 3470 | Kortenaken | Kortenaken | 01/01/1900 | 31/12/9999 | 24054 |
| 3470 | Ransberg | Kortenaken | 01/01/1900 | 31/12/9999 | 24054 |
| 3470 | Sint-Margriete-Houtem | Kortenaken | 01/01/1900 | 31/12/9999 | 24054 |
| 3471 | Hoeleden | Kortenaken | 01/01/1900 | 31/12/9999 | 24054 |
| 3472 | Kersbeek-Miskom | Kortenaken | 01/01/1900 | 31/12/9999 | 24054 |
| 3473 | Waanrode | Kortenaken | 01/01/1900 | 31/12/9999 | 24054 |
| 3500 | Hasselt | Hasselt | 01/01/1900 | 31/12/9999 | 71022 |
| 3500 | Sint-Lambrechts-Herk | Hasselt | 01/01/1900 | 31/12/9999 | 71022 |
| 3501 | Wimmertingen | Hasselt | 01/01/1900 | 31/12/9999 | 71022 |
| 3510 | Kermt (Hasselt) | Hasselt | 01/01/1900 | 31/12/9999 | 71022 |
| 3510 | Spalbeek | Hasselt | 01/01/1900 | 31/12/9999 | 71022 |
| 3511 | Kuringen | Hasselt | 01/01/1900 | 31/12/9999 | 71022 |
| 3511 | Stokrooie | Hasselt | 01/01/1900 | 31/12/9999 | 71022 |
| 3512 | Stevoort | Hasselt | 01/01/1900 | 31/12/9999 | 71022 |
| 3520 | Zonhoven | Zonhoven | 01/01/1900 | 31/12/9999 | 71066 |
| 3530 | Helchteren | Houthalen-Helchteren | 01/01/1900 | 31/12/9999 | 72039 |
| 3530 | Houthalen | Houthalen-Helchteren | 01/01/1900 | 31/12/9999 | 72039 |
| 3530 | Houthalen-Helchteren | Houthalen-Helchteren | 01/01/1900 | 31/12/9999 | 72039 |
| 3540 | Berbroek | Herk-de-Stad | 01/01/1900 | 31/12/9999 | 71024 |
| 3540 | Donk | Herk-de-Stad | 01/01/1900 | 31/12/9999 | 71024 |
| 3540 | Herk-de-Stad | Herk-de-Stad | 01/01/1900 | 31/12/9999 | 71024 |
| 3540 | Schulen | Herk-de-Stad | 01/01/1900 | 31/12/9999 | 71024 |
| 3545 | Halen | Halen | 01/01/1900 | 31/12/9999 | 71020 |
| 3545 | Loksbergen | Halen | 01/01/1900 | 31/12/9999 | 71020 |
| 3545 | Zelem | Halen | 01/01/1900 | 31/12/9999 | 71020 |
| 3550 | Heusden-Zolder | Heusden-Zolder | 01/01/1900 | 31/12/9999 | 71070 |
| 3550 | Heusden (Limb.) | Heusden-Zolder | 01/01/1900 | 31/12/9999 | 71070 |
| 3550 | Zolder | Heusden-Zolder | 01/01/1900 | 31/12/9999 | 71070 |
| 3560 | Linkhout | Lummen | 01/01/1900 | 31/12/9999 | 71037 |
| 3560 | Lummen | Lummen | 01/01/1900 | 31/12/9999 | 71037 |
| 3560 | Meldert (Limb.) | Lummen | 01/01/1900 | 31/12/9999 | 71037 |
| 3570 | Alken | Alken | 01/01/1900 | 31/12/9999 | 73001 |
| 3580 | Beringen | Beringen | 01/01/1900 | 31/12/9999 | 71004 |
| 3581 | Beverlo | Beringen | 01/01/1900 | 31/12/9999 | 71004 |
| 3582 | Koersel | Beringen | 01/01/1900 | 31/12/9999 | 71004 |
| 3583 | Paal | Beringen | 01/01/1900 | 31/12/9999 | 71004 |
| 3590 | Diepenbeek | Diepenbeek | 01/01/1900 | 31/12/9999 | 71011 |
| 3600 | Genk | Genk | 01/01/1900 | 31/12/9999 | 71016 |
| 3620 | Gellik | Lanaken | 01/01/1900 | 31/12/9999 | 73042 |
| 3620 | Lanaken | Lanaken | 01/01/1900 | 31/12/9999 | 73042 |
| 3620 | Neerharen | Lanaken | 01/01/1900 | 31/12/9999 | 73042 |
| 3620 | Veldwezelt | Lanaken | 01/01/1900 | 31/12/9999 | 73042 |
| 3621 | Rekem | Lanaken | 01/01/1900 | 31/12/9999 | 73042 |
| 3630 | Eisden | Maasmechelen | 01/01/1900 | 31/12/9999 | 73107 |
| 3630 | Leut | Maasmechelen | 01/01/1900 | 31/12/9999 | 73107 |
| 3630 | Maasmechelen | Maasmechelen | 01/01/1900 | 31/12/9999 | 73107 |

| Code Postal | Commune | Commune principale | Date de début de validité | Date de fin de validité | Code INS |
|-------------|----------------------|--------------------|---------------------------|-------------------------|----------|
| 3630 | Mechelen-aan-de-Maas | Maasmechelen | 01/01/1900 | 31/12/9999 | 73107 |
| 3630 | Meeswijk | Maasmechelen | 01/01/1900 | 31/12/9999 | 73107 |
| 3630 | Opgrimbie | Maasmechelen | 01/01/1900 | 31/12/9999 | 73107 |
| 3630 | Vucht | Maasmechelen | 01/01/1900 | 31/12/9999 | 73107 |
| 3631 | Boorseem | Maasmechelen | 01/01/1900 | 31/12/9999 | 73107 |
| 3631 | Uikhoven | Maasmechelen | 01/01/1900 | 31/12/9999 | 73107 |
| 3640 | Kessenich | Kinrooi | 01/01/1900 | 31/12/9999 | 72018 |
| 3640 | Kinrooi | Kinrooi | 01/01/1900 | 31/12/9999 | 72018 |
| 3640 | Molenbeersel | Kinrooi | 01/01/1900 | 31/12/9999 | 72018 |
| 3640 | Ophoven | Kinrooi | 01/01/1900 | 31/12/9999 | 72018 |
| 3650 | Dilsen | Dilsen-Stokkem | 01/01/1900 | 31/12/9999 | 72041 |
| 3650 | Dilsen-Stokkem | Dilsen-Stokkem | 01/01/1900 | 31/12/9999 | 72041 |
| 3650 | Elen | Dilsen-Stokkem | 01/01/1900 | 31/12/9999 | 72041 |
| 3650 | Lanklaar | Dilsen-Stokkem | 01/01/1900 | 31/12/9999 | 72041 |
| 3650 | Rotem | Dilsen-Stokkem | 01/01/1900 | 31/12/9999 | 72041 |
| 3650 | Stokkem | Dilsen-Stokkem | 01/01/1900 | 31/12/9999 | 72041 |
| 3660 | Opglabbeek | Opglabbeek | 01/01/1900 | 31/12/2018 | 71047 |
| 3660 | Opglabbeek | Oudsbergen | 01/01/2019 | 31/12/9999 | 72042 |
| 3660 | Oudsbergen | Oudsbergen | 01/01/2019 | 31/12/9999 | 72042 |
| 3665 | As | As | 01/01/1900 | 31/12/9999 | 71002 |
| 3668 | Niel-bij-As | As | 01/01/1900 | 31/12/9999 | 71002 |
| 3670 | Ellikom | Meeuwen-Gruitrode | 01/01/1900 | 31/12/2018 | 72040 |
| 3670 | Ellikom | Oudsbergen | 01/01/2019 | 31/12/9999 | 72042 |
| 3670 | Gruitrode | Meeuwen-Gruitrode | 01/01/1900 | 31/12/2018 | 72040 |
| 3670 | Gruitrode | Oudsbergen | 01/01/2019 | 31/12/9999 | 72042 |
| 3670 | Meeuwen | Meeuwen-Gruitrode | 01/01/1900 | 31/12/2018 | 72040 |
| 3670 | Meeuwen | Oudsbergen | 01/01/2019 | 31/12/9999 | 72042 |
| 3670 | Meeuwen-Gruitrode | Meeuwen-Gruitrode | 01/01/1900 | 31/12/2018 | 72040 |
| 3670 | Meeuwen-Gruitrode | Oudsbergen | 01/01/2019 | 31/12/9999 | 72042 |
| 3670 | Neerglabbeek | Meeuwen-Gruitrode | 01/01/1900 | 31/12/2018 | 72040 |
| 3670 | Neerglabbeek | Oudsbergen | 01/01/2019 | 31/12/9999 | 72042 |
| 3670 | Oudsbergen | Oudsbergen | 01/01/2019 | 31/12/9999 | 72042 |
| 3670 | Wijshagen | Meeuwen-Gruitrode | 01/01/1900 | 31/12/2018 | 72040 |
| 3670 | Wijshagen | Oudsbergen | 01/01/2019 | 31/12/9999 | 72042 |
| 3680 | Maaseik | Maaseik | 01/01/1900 | 31/12/9999 | 72021 |
| 3680 | Neeroeteren | Maaseik | 01/01/1900 | 31/12/9999 | 72021 |
| 3680 | Opoeteren | Maaseik | 01/01/1900 | 31/12/9999 | 72021 |
| 3690 | Zutendaal | Zutendaal | 01/01/1900 | 31/12/9999 | 71067 |
| 3700 | 's Herenelderen | Tongres | 01/01/1900 | 31/12/9999 | 73083 |
| 3700 | Berg (Limb.) | Tongres | 01/01/1900 | 31/12/9999 | 73083 |
| 3700 | Diets-Heur | Tongres | 01/01/1900 | 31/12/9999 | 73083 |
| 3700 | Haren (Tongeren) | Tongres | 01/01/1900 | 31/12/9999 | 73083 |
| 3700 | Henis | Tongres | 01/01/1900 | 31/12/9999 | 73083 |
| 3700 | Kolmont (Tongeren) | Tongres | 01/01/1900 | 31/12/9999 | 73083 |
| 3700 | Koninksem | Tongres | 01/01/1900 | 31/12/9999 | 73083 |
| 3700 | Lauw | Tongres | 01/01/1900 | 31/12/9999 | 73083 |
| 3700 | Mal | Tongres | 01/01/1900 | 31/12/9999 | 73083 |
| 3700 | Neerrepn | Tongres | 01/01/1900 | 31/12/9999 | 73083 |
| 3700 | Nerem | Tongres | 01/01/1900 | 31/12/9999 | 73083 |
| 3700 | Overrepn (Kolmont) | Tongres | 01/01/1900 | 31/12/9999 | 73083 |
| 3700 | Piringen (Haren) | Tongres | 01/01/1900 | 31/12/9999 | 73083 |
| 3700 | Riksingen | Tongres | 01/01/1900 | 31/12/9999 | 73083 |
| 3700 | Rutten | Tongres | 01/01/1900 | 31/12/9999 | 73083 |
| 3700 | Sluizen | Tongres | 01/01/1900 | 31/12/9999 | 73083 |
| 3700 | Tongres | Tongres | 01/01/1900 | 31/12/9999 | 73083 |
| 3700 | Vreren | Tongres | 01/01/1900 | 31/12/9999 | 73083 |
| 3700 | Widoorie (Haren) | Tongres | 01/01/1900 | 31/12/9999 | 73083 |
| 3717 | Herstappe | Herstappe | 01/01/1900 | 31/12/9999 | 73028 |
| 3720 | Kortessem | Kortessem | 01/01/1900 | 31/12/9999 | 73040 |
| 3721 | Vliermaalroot | Kortessem | 01/01/1900 | 31/12/9999 | 73040 |

| Code Postal | Commune | Commune principale | Date de début de validité | Date de fin de validité | Code INS |
|-------------|-------------------------|--------------------|---------------------------|-------------------------|----------|
| 3722 | Wintershoven | Kortesseem | 01/01/1900 | 31/12/9999 | 73040 |
| 3723 | Guigoven | Kortesseem | 01/01/1900 | 31/12/9999 | 73040 |
| 3724 | Vliermaal | Kortesseem | 01/01/1900 | 31/12/9999 | 73040 |
| 3730 | Hoeselt | Hoeselt | 01/01/1900 | 31/12/9999 | 73032 |
| 3730 | Romershoven | Hoeselt | 01/01/1900 | 31/12/9999 | 73032 |
| 3730 | Sint-Huibrechts-Hern | Hoeselt | 01/01/1900 | 31/12/9999 | 73032 |
| 3730 | Werm | Hoeselt | 01/01/1900 | 31/12/9999 | 73032 |
| 3732 | Schalkhoven | Hoeselt | 01/01/1900 | 31/12/9999 | 73032 |
| 3740 | Beverst | Bilzen | 01/01/1900 | 31/12/9999 | 73006 |
| 3740 | Bilzen | Bilzen | 01/01/1900 | 31/12/9999 | 73006 |
| 3740 | Eigenbilzen | Bilzen | 01/01/1900 | 31/12/9999 | 73006 |
| 3740 | Grote-Spouwen | Bilzen | 01/01/1900 | 31/12/9999 | 73006 |
| 3740 | Hees | Bilzen | 01/01/1900 | 31/12/9999 | 73006 |
| 3740 | Kleine-Spouwen | Bilzen | 01/01/1900 | 31/12/9999 | 73006 |
| 3740 | Mopertingen | Bilzen | 01/01/1900 | 31/12/9999 | 73006 |
| 3740 | Munsterbilzen | Bilzen | 01/01/1900 | 31/12/9999 | 73006 |
| 3740 | Rijkhoven | Bilzen | 01/01/1900 | 31/12/9999 | 73006 |
| 3740 | Rosmeer | Bilzen | 01/01/1900 | 31/12/9999 | 73006 |
| 3740 | Spouwen | Bilzen | 01/01/1900 | 30/09/2016 | 73006 |
| 3740 | Waltwilder | Bilzen | 01/01/1900 | 31/12/9999 | 73006 |
| 3742 | Martenslinde | Bilzen | 01/01/1900 | 31/12/9999 | 73006 |
| 3746 | Hoelbeek | Bilzen | 01/01/1900 | 31/12/9999 | 73006 |
| 3770 | Genoelselden | Riemst | 01/01/1900 | 31/12/9999 | 73066 |
| 3770 | Herderen | Riemst | 01/01/1900 | 31/12/9999 | 73066 |
| 3770 | Kanne | Riemst | 01/01/1900 | 31/12/9999 | 73066 |
| 3770 | Membruggen | Riemst | 01/01/1900 | 31/12/9999 | 73066 |
| 3770 | Millen | Riemst | 01/01/1900 | 31/12/9999 | 73066 |
| 3770 | Riemst | Riemst | 01/01/1900 | 31/12/9999 | 73066 |
| 3770 | Val-Meer | Riemst | 01/01/1900 | 31/12/9999 | 73066 |
| 3770 | Vlijtingen | Riemst | 01/01/1900 | 31/12/9999 | 73066 |
| 3770 | Vroenhoven | Riemst | 01/01/1900 | 31/12/9999 | 73066 |
| 3770 | Zichen-Zussen-Bolder | Riemst | 01/01/1900 | 31/12/9999 | 73066 |
| 3790 | Fouron-Saint-Martin | Fourons | 01/01/1900 | 31/12/9999 | 73109 |
| 3790 | Fourons | Fourons | 01/01/1900 | 31/12/9999 | 73109 |
| 3790 | Mouland | Fourons | 01/01/1900 | 31/12/9999 | 73109 |
| 3791 | Remersdaal | Fourons | 01/01/1900 | 31/12/9999 | 73109 |
| 3792 | Fouron-Saint-Pierre | Fourons | 01/01/1900 | 31/12/9999 | 73109 |
| 3793 | Teuven | Fourons | 01/01/1900 | 31/12/9999 | 73109 |
| 3798 | Fouron-le-Comte | Fourons | 01/01/1900 | 31/12/9999 | 73109 |
| 3800 | Aalst (Limb.) | Saint-Trond | 01/01/1900 | 31/12/9999 | 71053 |
| 3800 | Brustem | Saint-Trond | 01/01/1900 | 31/12/9999 | 71053 |
| 3800 | Engelmanshoven | Saint-Trond | 01/01/1900 | 31/12/9999 | 71053 |
| 3800 | Gelinden | Saint-Trond | 01/01/1900 | 31/12/9999 | 71053 |
| 3800 | Groot-Gelmen | Saint-Trond | 01/01/1900 | 31/12/9999 | 71053 |
| 3800 | Halmaal | Saint-Trond | 01/01/1900 | 31/12/9999 | 71053 |
| 3800 | Kerkom-bij-Sint-Truiden | Saint-Trond | 01/01/1900 | 31/12/9999 | 71053 |
| 3800 | Ordingen | Saint-Trond | 01/01/1900 | 31/12/9999 | 71053 |
| 3800 | Saint-Trond | Saint-Trond | 01/01/1900 | 31/12/9999 | 71053 |
| 3800 | Zeperen | Saint-Trond | 01/01/1900 | 31/12/9999 | 71053 |
| 3803 | Duras | Saint-Trond | 01/01/1900 | 31/12/9999 | 71053 |
| 3803 | Gorseem | Saint-Trond | 01/01/1900 | 31/12/9999 | 71053 |
| 3803 | Runkelen | Saint-Trond | 01/01/1900 | 31/12/9999 | 71053 |
| 3803 | Wilderen | Saint-Trond | 01/01/1900 | 31/12/9999 | 71053 |
| 3806 | Velm | Saint-Trond | 01/01/1900 | 31/12/9999 | 71053 |
| 3830 | Berlingen | Wellen | 01/01/1900 | 31/12/9999 | 73098 |
| 3830 | Wellen | Wellen | 01/01/1900 | 31/12/9999 | 73098 |
| 3831 | Herten | Wellen | 01/01/1900 | 31/12/9999 | 73098 |
| 3832 | Ullbeek | Wellen | 01/01/1900 | 31/12/9999 | 73098 |
| 3840 | Bommershoven (Haren) | Looz | 01/01/1900 | 31/12/9999 | 73009 |
| 3840 | Broekom | Looz | 01/01/1900 | 31/12/9999 | 73009 |

| Code Postal | Commune | Commune principale | Date de début de validité | Date de fin de validité | Code INS |
|-------------|-----------------------|-----------------------|---------------------------|-------------------------|----------|
| 3840 | Gors-Opleeuw | Looz | 01/01/1900 | 31/12/9999 | 73009 |
| 3840 | Gotem | Looz | 01/01/1900 | 31/12/9999 | 73009 |
| 3840 | Groot-Loon | Looz | 01/01/1900 | 31/12/9999 | 73009 |
| 3840 | Haren (Borgloon) | Looz | 01/01/1900 | 31/12/9999 | 73009 |
| 3840 | Hendrieken | Looz | 01/01/1900 | 31/12/9999 | 73009 |
| 3840 | Hoepertingen | Looz | 01/01/1900 | 31/12/9999 | 73009 |
| 3840 | Jesseren (Kolmont) | Looz | 01/01/1900 | 31/12/9999 | 73009 |
| 3840 | Kerniel | Looz | 01/01/1900 | 31/12/9999 | 73009 |
| 3840 | Kolmont (Borgloon) | Looz | 01/01/1900 | 31/12/9999 | 73009 |
| 3840 | Kuttekoven | Looz | 01/01/1900 | 31/12/9999 | 73009 |
| 3840 | Looz | Looz | 01/01/1900 | 31/12/9999 | 73009 |
| 3840 | Rijkel | Looz | 01/01/1900 | 31/12/9999 | 73009 |
| 3840 | Voort | Looz | 01/01/1900 | 31/12/9999 | 73009 |
| 3850 | Binderveld | Nieuwerkerken (Limb.) | 01/01/1900 | 31/12/9999 | 71045 |
| 3850 | Kozen | Nieuwerkerken (Limb.) | 01/01/1900 | 31/12/9999 | 71045 |
| 3850 | Nieuwerkerken (Limb.) | Nieuwerkerken (Limb.) | 01/01/1900 | 31/12/9999 | 71045 |
| 3850 | Wijer | Nieuwerkerken (Limb.) | 01/01/1900 | 31/12/9999 | 71045 |
| 3870 | Batsheers | Heers | 01/01/1900 | 31/12/9999 | 73022 |
| 3870 | Bovelingen | Heers | 01/01/1900 | 31/12/9999 | 73022 |
| 3870 | Gutschoven | Heers | 01/01/1900 | 31/12/9999 | 73022 |
| 3870 | Heers | Heers | 01/01/1900 | 31/12/9999 | 73022 |
| 3870 | Heks | Heers | 01/01/1900 | 31/12/9999 | 73022 |
| 3870 | Horpmaal | Heers | 01/01/1900 | 31/12/9999 | 73022 |
| 3870 | Klein-Gelmen | Heers | 01/01/1900 | 31/12/9999 | 73022 |
| 3870 | Mechelen-Bovelingen | Heers | 01/01/1900 | 31/12/9999 | 73022 |
| 3870 | Mettekoven | Heers | 01/01/1900 | 31/12/9999 | 73022 |
| 3870 | Opheers | Heers | 01/01/1900 | 31/12/9999 | 73022 |
| 3870 | Rukkelingen-Loon | Heers | 01/01/1900 | 31/12/9999 | 73022 |
| 3870 | Vechmaal | Heers | 01/01/1900 | 31/12/9999 | 73022 |
| 3870 | Veulen | Heers | 01/01/1900 | 31/12/9999 | 73022 |
| 3890 | Boekhout | Gingelom | 01/01/1900 | 31/12/9999 | 71017 |
| 3890 | Gingelom | Gingelom | 01/01/1900 | 31/12/9999 | 71017 |
| 3890 | Jeuk | Gingelom | 01/01/1900 | 31/12/9999 | 71017 |
| 3890 | Kortijs | Gingelom | 01/01/1900 | 31/12/9999 | 71017 |
| 3890 | Montenaken | Gingelom | 01/01/1900 | 31/12/9999 | 71017 |
| 3890 | Niel-bij-Sint-Truiden | Gingelom | 01/01/1900 | 31/12/9999 | 71017 |
| 3890 | Vorsen | Gingelom | 01/01/1900 | 31/12/9999 | 71017 |
| 3891 | Borlo | Gingelom | 01/01/1900 | 31/12/9999 | 71017 |
| 3891 | Buvingen | Gingelom | 01/01/1900 | 31/12/9999 | 71017 |
| 3891 | Mielen-Boven-Aalst | Gingelom | 01/01/1900 | 31/12/9999 | 71017 |
| 3891 | Muizen (Limb.) | Gingelom | 01/01/1900 | 31/12/9999 | 71017 |
| 3900 | Overpelt | Overpelt | 01/01/1900 | 31/12/2018 | 72029 |
| 3900 | Overpelt | Pelt | 01/01/2019 | 31/12/9999 | 72043 |
| 3900 | Pelt | Pelt | 01/01/2019 | 31/12/9999 | 72043 |
| 3910 | Neerpelt | Neerpelt | 01/01/1900 | 31/12/2018 | 72025 |
| 3910 | Neerpelt | Pelt | 01/01/2019 | 31/12/9999 | 72043 |
| 3910 | Pelt | Pelt | 01/01/2019 | 31/12/9999 | 72043 |
| 3910 | Sint-Huibrechts-Lille | Neerpelt | 01/01/1900 | 31/12/2018 | 72025 |
| 3910 | Sint-Huibrechts-Lille | Pelt | 01/01/2019 | 31/12/9999 | 72043 |
| 3920 | Lommel | Lommel | 01/01/1900 | 31/12/9999 | 72020 |
| 3930 | Achel | Hamont-Achel | 01/01/1900 | 31/12/9999 | 72037 |
| 3930 | Hamont | Hamont-Achel | 01/01/1900 | 31/12/9999 | 72037 |
| 3930 | Hamont-Achel | Hamont-Achel | 01/01/1900 | 31/12/9999 | 72037 |
| 3940 | Hechtel | Hechtel-Eksel | 01/01/1900 | 31/12/9999 | 72038 |
| 3940 | Hechtel-Eksel | Hechtel-Eksel | 01/01/1900 | 31/12/9999 | 72038 |
| 3941 | Eksel | Hechtel-Eksel | 01/01/1900 | 31/12/9999 | 72038 |
| 3945 | Ham | Ham | 01/01/1900 | 31/12/9999 | 71069 |
| 3945 | Kwaadmechelen | Ham | 01/01/1900 | 31/12/9999 | 71069 |
| 3945 | Oostham | Ham | 01/01/1900 | 31/12/9999 | 71069 |
| 3950 | Bocholt | Bocholt | 01/01/1900 | 31/12/9999 | 72003 |

| Code Postal | Commune | Commune principale | Date de début de validité | Date de fin de validité | Code INS |
|-------------|-------------------------------|--------------------|---------------------------|-------------------------|----------|
| 3950 | Kaulille | Bocholt | 01/01/1900 | 31/12/9999 | 72003 |
| 3950 | Reppel | Bocholt | 01/01/1900 | 31/12/9999 | 72003 |
| 3960 | Beek | Bree | 01/01/1900 | 31/12/9999 | 72004 |
| 3960 | Bree | Bree | 01/01/1900 | 31/12/9999 | 72004 |
| 3960 | Gerdingen | Bree | 01/01/1900 | 31/12/9999 | 72004 |
| 3960 | Opitter | Bree | 01/01/1900 | 31/12/9999 | 72004 |
| 3960 | Tongerlo (Limb.) | Bree | 01/01/1900 | 31/12/9999 | 72004 |
| 3970 | Bourg-Léopold | Bourg-Léopold | 01/01/1900 | 31/12/9999 | 71034 |
| 3971 | Heppen | Bourg-Léopold | 01/01/1900 | 31/12/9999 | 71034 |
| 3980 | Tessengerlo | Tessengerlo | 01/01/1900 | 31/12/9999 | 71057 |
| 3990 | Grote-Brogel | Peer | 01/01/1900 | 31/12/9999 | 72030 |
| 3990 | Kleine-Brogel | Peer | 01/01/1900 | 31/12/9999 | 72030 |
| 3990 | Peer | Peer | 01/01/1900 | 31/12/9999 | 72030 |
| 3990 | Wijchmaal | Peer | 01/01/1900 | 31/12/9999 | 72030 |
| 4000 | Glain | Liège | 01/01/1900 | 31/12/9999 | 62063 |
| 4000 | Liège | Liège | 01/01/1900 | 31/12/9999 | 62063 |
| 4000 | Rocourt | Liège | 01/01/1900 | 31/12/9999 | 62063 |
| 4020 | Bressoux | Liège | 01/01/1900 | 31/12/9999 | 62063 |
| 4020 | Jupille-sur-Meuse | Liège | 01/01/1900 | 31/12/9999 | 62063 |
| 4020 | Liège | Liège | 01/01/1900 | 31/12/9999 | 62063 |
| 4020 | Wandre | Liège | 01/01/1900 | 31/12/9999 | 62063 |
| 4030 | Grivegnée | Liège | 01/01/1900 | 31/12/9999 | 62063 |
| 4030 | Liège | Liège | 01/01/1900 | 30/09/2016 | 62063 |
| 4031 | Angleur | Liège | 01/01/1900 | 31/12/9999 | 62063 |
| 4032 | Chênée | Liège | 01/01/1900 | 31/12/9999 | 62063 |
| 4040 | Herstal | Herstal | 01/01/1900 | 31/12/9999 | 62051 |
| 4041 | Milmort | Herstal | 01/01/1900 | 31/12/9999 | 62051 |
| 4041 | Vottem | Herstal | 01/01/1900 | 31/12/9999 | 62051 |
| 4042 | Liers | Herstal | 01/01/1900 | 31/12/9999 | 62051 |
| 4050 | Chaufontaine | Chaufontaine | 01/01/1900 | 31/12/9999 | 62022 |
| 4051 | Vaux-sous-Chevremont | Chaufontaine | 01/01/1900 | 31/12/9999 | 62022 |
| 4052 | Beaufays | Chaufontaine | 01/01/1900 | 31/12/9999 | 62022 |
| 4053 | Embourg | Chaufontaine | 01/01/1900 | 31/12/9999 | 62022 |
| 4075 | CSM Liège X | | 01/01/1900 | 31/12/9999 | |
| 4090 | FBA (Forces Belges en Allem.) | | 01/01/1900 | 30/09/2016 | |
| 4099 | Liège X | | 01/01/1900 | 31/12/9999 | |
| 4100 | Bonnelles | Seraing | 01/01/1900 | 31/12/9999 | 62096 |
| 4100 | Seraing | Seraing | 01/01/1900 | 31/12/9999 | 62096 |
| 4101 | Jemeppe-sur-Meuse | Seraing | 01/01/1900 | 31/12/9999 | 62096 |
| 4102 | Ougrée | Seraing | 01/01/1900 | 31/12/9999 | 62096 |
| 4120 | Ehein | Neupré | 01/01/1900 | 31/12/9999 | 62121 |
| 4120 | Neupré | Neupré | 01/01/1900 | 31/12/9999 | 62121 |
| 4120 | Rotheux-Rimière | Neupré | 01/01/1900 | 31/12/9999 | 62121 |
| 4121 | Neuville-en-Condroz | Neupré | 01/01/1900 | 31/12/9999 | 62121 |
| 4122 | Plainevaux | Neupré | 01/01/1900 | 31/12/9999 | 62121 |
| 4130 | Esneux | Esneux | 01/01/1900 | 31/12/9999 | 62032 |
| 4130 | Tilff | Esneux | 01/01/1900 | 31/12/9999 | 62032 |
| 4140 | Dolembreux | Sprimont | 01/01/1900 | 31/12/9999 | 62100 |
| 4140 | Gomzé-Andoumont | Sprimont | 01/01/1900 | 31/12/9999 | 62100 |
| 4140 | Rouvieux | Sprimont | 01/01/1900 | 31/12/9999 | 62100 |
| 4140 | Sprimont | Sprimont | 01/01/1900 | 31/12/9999 | 62100 |
| 4141 | Louveigné | Sprimont | 01/01/1900 | 31/12/9999 | 62100 |
| 4160 | Anthisnes | Anthisnes | 01/01/1900 | 31/12/9999 | 61079 |
| 4161 | Villers-aux-Tours | Anthisnes | 01/01/1900 | 31/12/9999 | 61079 |
| 4162 | Hody | Anthisnes | 01/01/1900 | 31/12/9999 | 61079 |
| 4163 | Tavier | Anthisnes | 01/01/1900 | 31/12/9999 | 61079 |
| 4170 | Comblain-au-Pont | Comblain-au-Pont | 01/01/1900 | 31/12/9999 | 62026 |
| 4171 | Poulseur | Comblain-au-Pont | 01/01/1900 | 31/12/9999 | 62026 |
| 4180 | Comblain-Fairon | Hamoir | 01/01/1900 | 31/12/9999 | 61024 |
| 4180 | Comblain-la-Tour | Hamoir | 01/01/1900 | 31/12/9999 | 61024 |

| Code Postal | Commune | Commune principale | Date de début de validité | Date de fin de validité | Code INS |
|-------------|---------------------|--------------------|---------------------------|-------------------------|----------|
| 4180 | Hamoir | Hamoir | 01/01/1900 | 31/12/9999 | 61024 |
| 4181 | Filot | Hamoir | 01/01/1900 | 31/12/9999 | 61024 |
| 4190 | Ferrières | Ferrières | 01/01/1900 | 31/12/9999 | 61019 |
| 4190 | My | Ferrières | 01/01/1900 | 31/12/9999 | 61019 |
| 4190 | Vieuxville | Ferrières | 01/01/1900 | 31/12/9999 | 61019 |
| 4190 | Werbomont | Ferrières | 01/01/1900 | 31/12/9999 | 61019 |
| 4190 | Xhoris | Ferrières | 01/01/1900 | 31/12/9999 | 61019 |
| 4210 | Burdinne | Burdinne | 01/01/1900 | 31/12/9999 | 61010 |
| 4210 | Hannêche | Burdinne | 01/01/1900 | 31/12/9999 | 61010 |
| 4210 | Lamontzée | Burdinne | 01/01/1900 | 31/12/9999 | 61010 |
| 4210 | Marneffe | Burdinne | 01/01/1900 | 31/12/9999 | 61010 |
| 4210 | Oteppe | Burdinne | 01/01/1900 | 31/12/9999 | 61010 |
| 4217 | Héron | Héron | 01/01/1900 | 31/12/9999 | 61028 |
| 4217 | Lavoir | Héron | 01/01/1900 | 31/12/9999 | 61028 |
| 4217 | Waret-l'Evêque | Héron | 01/01/1900 | 31/12/9999 | 61028 |
| 4218 | Couthuin | Héron | 01/01/1900 | 31/12/9999 | 61028 |
| 4219 | Acosse | Wasseiges | 01/01/1900 | 31/12/9999 | 64075 |
| 4219 | Ambresin | Wasseiges | 01/01/1900 | 31/12/9999 | 64075 |
| 4219 | Meeffe | Wasseiges | 01/01/1900 | 31/12/9999 | 64075 |
| 4219 | Wasseiges | Wasseiges | 01/01/1900 | 31/12/9999 | 64075 |
| 4250 | Boëlhe | Geer | 01/01/1900 | 31/12/9999 | 64029 |
| 4250 | Geer | Geer | 01/01/1900 | 31/12/9999 | 64029 |
| 4250 | Hollogne-sur-Geer | Geer | 01/01/1900 | 31/12/9999 | 64029 |
| 4250 | Lens-Saint-Servais | Geer | 01/01/1900 | 31/12/9999 | 64029 |
| 4252 | Omali | Geer | 01/01/1900 | 31/12/9999 | 64029 |
| 4253 | Darion | Geer | 01/01/1900 | 31/12/9999 | 64029 |
| 4254 | Ligney | Geer | 01/01/1900 | 31/12/9999 | 64029 |
| 4257 | Berloz | Berloz | 01/01/1900 | 31/12/9999 | 64008 |
| 4257 | Corswarem | Berloz | 01/01/1900 | 31/12/9999 | 64008 |
| 4257 | Rosoux-Crenwick | Berloz | 01/01/1900 | 31/12/9999 | 64008 |
| 4260 | Avennes | Braives | 01/01/1900 | 31/12/9999 | 64015 |
| 4260 | Braives | Braives | 01/01/1900 | 31/12/9999 | 64015 |
| 4260 | Ciplet | Braives | 01/01/1900 | 31/12/9999 | 64015 |
| 4260 | Fallais | Braives | 01/01/1900 | 31/12/9999 | 64015 |
| 4260 | Fumal | Braives | 01/01/1900 | 31/12/9999 | 64015 |
| 4260 | Ville-en-Hesbaye | Braives | 01/01/1900 | 31/12/9999 | 64015 |
| 4261 | Latinne | Braives | 01/01/1900 | 31/12/9999 | 64015 |
| 4263 | Tourinne (Lg.) | Braives | 01/01/1900 | 31/12/9999 | 64015 |
| 4280 | Abolens | Hannut | 01/01/1900 | 31/12/9999 | 64034 |
| 4280 | Avernas-le-Bauduin | Hannut | 01/01/1900 | 31/12/9999 | 64034 |
| 4280 | Avin | Hannut | 01/01/1900 | 31/12/9999 | 64034 |
| 4280 | Bertrée | Hannut | 01/01/1900 | 31/12/9999 | 64034 |
| 4280 | Blehen | Hannut | 01/01/1900 | 31/12/9999 | 64034 |
| 4280 | Cras-Avernas | Hannut | 01/01/1900 | 31/12/9999 | 64034 |
| 4280 | Crehen | Hannut | 01/01/1900 | 31/12/9999 | 64034 |
| 4280 | Grand-Hallet | Hannut | 01/01/1900 | 31/12/9999 | 64034 |
| 4280 | Hannut | Hannut | 01/01/1900 | 31/12/9999 | 64034 |
| 4280 | Lens-Saint-Remy | Hannut | 01/01/1900 | 31/12/9999 | 64034 |
| 4280 | Merdorp | Hannut | 01/01/1900 | 31/12/9999 | 64034 |
| 4280 | Moxhe | Hannut | 01/01/1900 | 31/12/9999 | 64034 |
| 4280 | Petit-Hallet | Hannut | 01/01/1900 | 31/12/9999 | 64034 |
| 4280 | Poucet | Hannut | 01/01/1900 | 31/12/9999 | 64034 |
| 4280 | Thisnes | Hannut | 01/01/1900 | 31/12/9999 | 64034 |
| 4280 | Trognée | Hannut | 01/01/1900 | 31/12/9999 | 64034 |
| 4280 | Villers-le-Peuplier | Hannut | 01/01/1900 | 31/12/9999 | 64034 |
| 4280 | Wansin | Hannut | 01/01/1900 | 31/12/9999 | 64034 |
| 4287 | Lincent | Lincent | 01/01/1900 | 31/12/9999 | 64047 |
| 4287 | Pellaines | Lincent | 01/01/1900 | 31/12/9999 | 64047 |
| 4287 | Racour | Lincent | 01/01/1900 | 31/12/9999 | 64047 |
| 4300 | Bettincourt | Waremmé | 01/01/1900 | 31/12/9999 | 64074 |

| Code Postal | Commune | Commune principale | Date de début de validité | Date de fin de validité | Code INS |
|-------------|-----------------------|-----------------------|---------------------------|-------------------------|----------|
| 4300 | Bleret | Waremmes | 01/01/1900 | 31/12/9999 | 64074 |
| 4300 | Bovenistier | Waremmes | 01/01/1900 | 31/12/9999 | 64074 |
| 4300 | Grand-Axhe | Waremmes | 01/01/1900 | 31/12/9999 | 64074 |
| 4300 | Lantremange | Waremmes | 01/01/1900 | 31/12/9999 | 64074 |
| 4300 | Oleye | Waremmes | 01/01/1900 | 31/12/9999 | 64074 |
| 4300 | Waremmes | Waremmes | 01/01/1900 | 31/12/9999 | 64074 |
| 4317 | Aineffe | Faimes | 01/01/1900 | 31/12/9999 | 64076 |
| 4317 | Borlez | Faimes | 01/01/1900 | 31/12/9999 | 64076 |
| 4317 | Celles (Lg.) | Faimes | 01/01/1900 | 31/12/9999 | 64076 |
| 4317 | Faimes | Faimes | 01/01/1900 | 31/12/9999 | 64076 |
| 4317 | Les Waleffes | Faimes | 01/01/1900 | 31/12/9999 | 64076 |
| 4317 | Viemme | Faimes | 01/01/1900 | 31/12/9999 | 64076 |
| 4340 | Awans | Awans | 01/01/1900 | 31/12/9999 | 62006 |
| 4340 | Fooz | Awans | 01/01/1900 | 31/12/9999 | 62006 |
| 4340 | Othée | Awans | 01/01/1900 | 31/12/9999 | 62006 |
| 4340 | Villers-l'Evêque | Awans | 01/01/1900 | 31/12/9999 | 62006 |
| 4342 | Hognoul | Awans | 01/01/1900 | 31/12/9999 | 62006 |
| 4347 | Fexhe-le-Haut-Clocher | Fexhe-le-Haut-Clocher | 01/01/1900 | 31/12/9999 | 64025 |
| 4347 | Freloux | Fexhe-le-Haut-Clocher | 01/01/1900 | 31/12/9999 | 64025 |
| 4347 | Noville (Lg.) | Fexhe-le-Haut-Clocher | 01/01/1900 | 31/12/9999 | 64025 |
| 4347 | Roloux | Fexhe-le-Haut-Clocher | 01/01/1900 | 31/12/9999 | 64025 |
| 4347 | Voroux-Goreux | Fexhe-le-Haut-Clocher | 01/01/1900 | 31/12/9999 | 64025 |
| 4350 | Lamine | Remicourt | 01/01/1900 | 31/12/9999 | 64063 |
| 4350 | Momalle | Remicourt | 01/01/1900 | 31/12/9999 | 64063 |
| 4350 | Pousset | Remicourt | 01/01/1900 | 31/12/9999 | 64063 |
| 4350 | Remicourt | Remicourt | 01/01/1900 | 31/12/9999 | 64063 |
| 4351 | Hodeige | Remicourt | 01/01/1900 | 31/12/9999 | 64063 |
| 4357 | Donceel | Donceel | 01/01/1900 | 31/12/9999 | 64023 |
| 4357 | Haneffe | Donceel | 01/01/1900 | 31/12/9999 | 64023 |
| 4357 | Jeneffe (Lg.) | Donceel | 01/01/1900 | 31/12/9999 | 64023 |
| 4357 | Limont | Donceel | 01/01/1900 | 31/12/9999 | 64023 |
| 4360 | Bergilers | Oreye | 01/01/1900 | 31/12/9999 | 64056 |
| 4360 | Grandville | Oreye | 01/01/1900 | 31/12/9999 | 64056 |
| 4360 | Lens-sur-Geer | Oreye | 01/01/1900 | 31/12/9999 | 64056 |
| 4360 | Oreye | Oreye | 01/01/1900 | 31/12/9999 | 64056 |
| 4360 | Otrange | Oreye | 01/01/1900 | 31/12/9999 | 64056 |
| 4367 | Crisnée | Crisnée | 01/01/1900 | 31/12/9999 | 64021 |
| 4367 | Fize-le-Marsal | Crisnée | 01/01/1900 | 31/12/9999 | 64021 |
| 4367 | Kemexhe | Crisnée | 01/01/1900 | 31/12/9999 | 64021 |
| 4367 | Odeur | Crisnée | 01/01/1900 | 31/12/9999 | 64021 |
| 4367 | Thys | Crisnée | 01/01/1900 | 31/12/9999 | 64021 |
| 4400 | Awirs | Flémalle | 01/01/1900 | 31/12/9999 | 62120 |
| 4400 | Chokier | Flémalle | 01/01/1900 | 31/12/9999 | 62120 |
| 4400 | Flémalle | Flémalle | 01/01/1900 | 31/12/9999 | 62120 |
| 4400 | Flémalle-Grande | Flémalle | 01/01/1900 | 31/12/9999 | 62120 |
| 4400 | Flémalle-Haute | Flémalle | 01/01/1900 | 31/12/9999 | 62120 |
| 4400 | Gleixhe | Flémalle | 01/01/1900 | 31/12/9999 | 62120 |
| 4400 | Ivoz-Ramet | Flémalle | 01/01/1900 | 31/12/9999 | 62120 |
| 4400 | Mons-lez-Liège | Flémalle | 01/01/1900 | 31/12/9999 | 62120 |
| 4420 | Montegnée | Saint-Nicolas (Lg.) | 01/01/1900 | 31/12/9999 | 62093 |
| 4420 | Saint-Nicolas (Lg.) | Saint-Nicolas (Lg.) | 01/01/1900 | 31/12/9999 | 62093 |
| 4420 | Tilleur | Saint-Nicolas (Lg.) | 01/01/1900 | 31/12/9999 | 62093 |
| 4430 | Ans | Ans | 01/01/1900 | 31/12/9999 | 62003 |
| 4431 | Loncin | Ans | 01/01/1900 | 31/12/9999 | 62003 |
| 4432 | Alleur | Ans | 01/01/1900 | 31/12/9999 | 62003 |
| 4432 | Xhendremael | Ans | 01/01/1900 | 31/12/9999 | 62003 |
| 4450 | Juprelle | Juprelle | 01/01/1900 | 31/12/9999 | 62060 |
| 4450 | Lantin | Juprelle | 01/01/1900 | 31/12/9999 | 62060 |
| 4450 | Slins | Juprelle | 01/01/1900 | 31/12/9999 | 62060 |
| 4451 | Voroux-lez-Liers | Juprelle | 01/01/1900 | 31/12/9999 | 62060 |

| Code Postal | Commune | Commune principale | Date de début de validité | Date de fin de validité | Code INS |
|-------------|-------------------------|-------------------------|---------------------------|-------------------------|----------|
| 4452 | Paifve | Juprelle | 01/01/1900 | 31/12/9999 | 62060 |
| 4452 | Wihogne | Juprelle | 01/01/1900 | 31/12/9999 | 62060 |
| 4453 | Villers-Saint-Siméon | Juprelle | 01/01/1900 | 31/12/9999 | 62060 |
| 4458 | Fexhe-Slins | Juprelle | 01/01/1900 | 31/12/9999 | 62060 |
| 4460 | Bierset | Grâce-Hollogne | 01/01/1900 | 31/12/9999 | 62118 |
| 4460 | Grâce-Berleur | Grâce-Hollogne | 01/01/1900 | 31/12/9999 | 62118 |
| 4460 | Grâce-Hollogne | Grâce-Hollogne | 01/01/1900 | 31/12/9999 | 62118 |
| 4460 | Hollogne-aux-Pierres | Grâce-Hollogne | 01/01/1900 | 31/12/9999 | 62118 |
| 4460 | Horion-Hozémont | Grâce-Hollogne | 01/01/1900 | 31/12/9999 | 62118 |
| 4460 | Velroux | Grâce-Hollogne | 01/01/1900 | 31/12/9999 | 62118 |
| 4470 | Saint-Georges-sur-Meuse | Saint-Georges-sur-Meuse | 01/01/1900 | 31/12/9999 | 64065 |
| 4480 | Clermont-sous-Huy | Engis | 01/01/1900 | 31/12/9999 | 61080 |
| 4480 | Ehein | Engis | 01/01/1900 | 31/12/9999 | 61080 |
| 4480 | Engis | Engis | 01/01/1900 | 31/12/9999 | 61080 |
| 4480 | Hermalle-sous-Huy | Engis | 01/01/1900 | 31/12/9999 | 61080 |
| 4500 | Ben-Ahin | Huy | 01/01/1900 | 31/12/9999 | 61031 |
| 4500 | Huy | Huy | 01/01/1900 | 31/12/9999 | 61031 |
| 4500 | Tihange | Huy | 01/01/1900 | 31/12/9999 | 61031 |
| 4520 | Antheit | Wanze | 01/01/1900 | 31/12/9999 | 61072 |
| 4520 | Bas-Oha | Wanze | 01/01/1900 | 31/12/9999 | 61072 |
| 4520 | Huccorgne | Wanze | 01/01/1900 | 31/12/9999 | 61072 |
| 4520 | Moha | Wanze | 01/01/1900 | 31/12/9999 | 61072 |
| 4520 | Vinalmont | Wanze | 01/01/1900 | 31/12/9999 | 61072 |
| 4520 | Wanze | Wanze | 01/01/1900 | 31/12/9999 | 61072 |
| 4530 | Fize-Fontaine | Villers-le-Bouillet | 01/01/1900 | 31/12/9999 | 61068 |
| 4530 | Vaux-et-Borset | Villers-le-Bouillet | 01/01/1900 | 31/12/9999 | 61068 |
| 4530 | Vieux-Waleffe | Villers-le-Bouillet | 01/01/1900 | 31/12/9999 | 61068 |
| 4530 | Villers-le-Bouillet | Villers-le-Bouillet | 01/01/1900 | 31/12/9999 | 61068 |
| 4530 | Warnant-Dreye | Villers-le-Bouillet | 01/01/1900 | 31/12/9999 | 61068 |
| 4537 | Bodegnée | Verlaine | 01/01/1900 | 31/12/9999 | 61063 |
| 4537 | Chapon-Seraing | Verlaine | 01/01/1900 | 31/12/9999 | 61063 |
| 4537 | Seraing-le-Château | Verlaine | 01/01/1900 | 31/12/9999 | 61063 |
| 4537 | Verlaine | Verlaine | 01/01/1900 | 31/12/9999 | 61063 |
| 4540 | Amay | Amay | 01/01/1900 | 31/12/9999 | 61003 |
| 4540 | Ampsin | Amay | 01/01/1900 | 31/12/9999 | 61003 |
| 4540 | Flône | Amay | 01/01/1900 | 31/12/9999 | 61003 |
| 4540 | Jehay | Amay | 01/01/1900 | 31/12/9999 | 61003 |
| 4540 | Ombret | Amay | 01/01/1900 | 31/12/9999 | 61003 |
| 4550 | Nandrin | Nandrin | 01/01/1900 | 31/12/9999 | 61043 |
| 4550 | Saint-Séverin | Nandrin | 01/01/1900 | 31/12/9999 | 61043 |
| 4550 | Villers-le-Temple | Nandrin | 01/01/1900 | 31/12/9999 | 61043 |
| 4550 | Yernée-Fraigneux | Nandrin | 01/01/1900 | 31/12/9999 | 61043 |
| 4557 | Abée | Tinlot | 01/01/1900 | 31/12/9999 | 61081 |
| 4557 | Fraiture | Tinlot | 01/01/1900 | 31/12/9999 | 61081 |
| 4557 | Ramelot | Tinlot | 01/01/1900 | 31/12/9999 | 61081 |
| 4557 | Seny | Tinlot | 01/01/1900 | 31/12/9999 | 61081 |
| 4557 | Soheit-Tinlot | Tinlot | 01/01/1900 | 31/12/9999 | 61081 |
| 4557 | Tinlot | Tinlot | 01/01/1900 | 31/12/9999 | 61081 |
| 4560 | Bois-et-Borsu | Clavier | 01/01/1900 | 31/12/9999 | 61012 |
| 4560 | Clavier | Clavier | 01/01/1900 | 31/12/9999 | 61012 |
| 4560 | Les Avins | Clavier | 01/01/1900 | 31/12/9999 | 61012 |
| 4560 | Ocquier | Clavier | 01/01/1900 | 31/12/9999 | 61012 |
| 4560 | Pailhe | Clavier | 01/01/1900 | 31/12/9999 | 61012 |
| 4560 | Terwagne | Clavier | 01/01/1900 | 31/12/9999 | 61012 |
| 4570 | Marchin | Marchin | 01/01/1900 | 31/12/9999 | 61039 |
| 4570 | Vyle-et-Tharoul | Marchin | 01/01/1900 | 31/12/9999 | 61039 |
| 4577 | Modave | Modave | 01/01/1900 | 31/12/9999 | 61041 |
| 4577 | Outrelouxhe | Modave | 01/01/1900 | 31/12/9999 | 61041 |
| 4577 | Strée-lez-Huy | Modave | 01/01/1900 | 31/12/9999 | 61041 |

| Code Postal | Commune | Commune principale | Date de début de validité | Date de fin de validité | Code INS |
|-------------|-------------------------|--------------------|---------------------------|-------------------------|----------|
| 4577 | Vierzet-Barse | Modave | 01/01/1900 | 31/12/9999 | 61041 |
| 4590 | Ellemelle | Ouffet | 01/01/1900 | 31/12/9999 | 61048 |
| 4590 | Ouffet | Ouffet | 01/01/1900 | 31/12/9999 | 61048 |
| 4590 | Warzée | Ouffet | 01/01/1900 | 31/12/9999 | 61048 |
| 4600 | Lanaye | Visé | 01/01/1900 | 31/12/9999 | 62108 |
| 4600 | Lixhe | Visé | 01/01/1900 | 31/12/9999 | 62108 |
| 4600 | Richelle | Visé | 01/01/1900 | 31/12/9999 | 62108 |
| 4600 | Visé | Visé | 01/01/1900 | 31/12/9999 | 62108 |
| 4601 | Argenteau | Visé | 01/01/1900 | 31/12/9999 | 62108 |
| 4602 | Cheratte | Visé | 01/01/1900 | 31/12/9999 | 62108 |
| 4606 | Saint-André | Dalhem | 01/01/1900 | 31/12/9999 | 62027 |
| 4607 | Berneau | Dalhem | 01/01/1900 | 31/12/9999 | 62027 |
| 4607 | Bombaye | Dalhem | 01/01/1900 | 31/12/9999 | 62027 |
| 4607 | Dalhem | Dalhem | 01/01/1900 | 31/12/9999 | 62027 |
| 4607 | Feneur | Dalhem | 01/01/1900 | 31/12/9999 | 62027 |
| 4607 | Mortroux | Dalhem | 01/01/1900 | 31/12/9999 | 62027 |
| 4608 | Neufchâteau (Lg.) | Dalhem | 01/01/1900 | 31/12/9999 | 62027 |
| 4608 | Warsage | Dalhem | 01/01/1900 | 31/12/9999 | 62027 |
| 4610 | Bellaire | Beyne-Heusay | 01/01/1900 | 31/12/9999 | 62015 |
| 4610 | Beyne-Heusay | Beyne-Heusay | 01/01/1900 | 31/12/9999 | 62015 |
| 4610 | Queue-du-Bois | Beyne-Heusay | 01/01/1900 | 31/12/9999 | 62015 |
| 4620 | Fléron | Fléron | 01/01/1900 | 31/12/9999 | 62038 |
| 4621 | Retinne | Fléron | 01/01/1900 | 31/12/9999 | 62038 |
| 4623 | Magnée | Fléron | 01/01/1900 | 31/12/9999 | 62038 |
| 4624 | Romsée | Fléron | 01/01/1900 | 31/12/9999 | 62038 |
| 4630 | Ayeneux | Soumagne | 01/01/1900 | 31/12/9999 | 62099 |
| 4630 | Micheroux | Soumagne | 01/01/1900 | 31/12/9999 | 62099 |
| 4630 | Soumagne | Soumagne | 01/01/1900 | 31/12/9999 | 62099 |
| 4630 | Tignée | Soumagne | 01/01/1900 | 31/12/9999 | 62099 |
| 4631 | Evegnée | Soumagne | 01/01/1900 | 31/12/9999 | 62099 |
| 4632 | Cérexhe-Heuseux | Soumagne | 01/01/1900 | 31/12/9999 | 62099 |
| 4633 | Melen | Soumagne | 01/01/1900 | 31/12/9999 | 62099 |
| 4650 | Chaîneux | Herve | 01/01/1900 | 31/12/9999 | 63035 |
| 4650 | Grand-Rechain | Herve | 01/01/1900 | 31/12/9999 | 63035 |
| 4650 | Herve | Herve | 01/01/1900 | 31/12/9999 | 63035 |
| 4650 | Julémont | Herve | 01/01/1900 | 31/12/9999 | 63035 |
| 4651 | Battice | Herve | 01/01/1900 | 31/12/9999 | 63035 |
| 4652 | Xhendelesse | Herve | 01/01/1900 | 31/12/9999 | 63035 |
| 4653 | Bolland | Herve | 01/01/1900 | 31/12/9999 | 63035 |
| 4654 | Charneux | Herve | 01/01/1900 | 31/12/9999 | 63035 |
| 4670 | Blégny | Blégny | 01/01/1900 | 31/12/9999 | 62119 |
| 4670 | Mortier | Blégny | 01/01/1900 | 31/12/9999 | 62119 |
| 4670 | Trembleur | Blégny | 01/01/1900 | 31/12/9999 | 62119 |
| 4671 | Barchon | Blégny | 01/01/1900 | 31/12/9999 | 62119 |
| 4671 | Housse | Blégny | 01/01/1900 | 31/12/9999 | 62119 |
| 4671 | Saive | Blégny | 01/01/1900 | 31/12/9999 | 62119 |
| 4672 | Saint-Remy (Lg.) | Blégny | 01/01/1900 | 31/12/9999 | 62119 |
| 4680 | Hermée | Oupeye | 01/01/1900 | 31/12/9999 | 62079 |
| 4680 | Oupeye | Oupeye | 01/01/1900 | 31/12/9999 | 62079 |
| 4681 | Hermalle-sous-Argenteau | Oupeye | 01/01/1900 | 31/12/9999 | 62079 |
| 4682 | Heure-le-Romain | Oupeye | 01/01/1900 | 31/12/9999 | 62079 |
| 4682 | Houtain-Saint-Siméon | Oupeye | 01/01/1900 | 31/12/9999 | 62079 |
| 4683 | Vivegnis | Oupeye | 01/01/1900 | 31/12/9999 | 62079 |
| 4684 | Haccourt | Oupeye | 01/01/1900 | 31/12/9999 | 62079 |
| 4690 | Bassenge | Bassenge | 01/01/1900 | 31/12/9999 | 62011 |
| 4690 | Boirs | Bassenge | 01/01/1900 | 31/12/9999 | 62011 |
| 4690 | Eben-Emael | Bassenge | 01/01/1900 | 31/12/9999 | 62011 |
| 4690 | Glons | Bassenge | 01/01/1900 | 31/12/9999 | 62011 |
| 4690 | Roclenge-sur-Geer | Bassenge | 01/01/1900 | 31/12/9999 | 62011 |
| 4690 | Wonck | Bassenge | 01/01/1900 | 31/12/9999 | 62011 |

| Code Postal | Commune | Commune principale | Date de début de validité | Date de fin de validité | Code INS |
|-------------|----------------|--------------------|---------------------------|-------------------------|----------|
| 4700 | Eupen | Eupen | 01/01/1900 | 31/12/9999 | 63023 |
| 4701 | Kettenis | Eupen | 01/01/1900 | 31/12/9999 | 63023 |
| 4710 | Lontzen | Lontzen | 01/01/1900 | 31/12/9999 | 63048 |
| 4711 | Walhorn | Lontzen | 01/01/1900 | 31/12/9999 | 63048 |
| 4720 | La Calamine | La Calamine | 01/01/1900 | 31/12/9999 | 63040 |
| 4721 | Neu-Moresnet | La Calamine | 01/01/1900 | 31/12/9999 | 63040 |
| 4728 | Hergenrath | La Calamine | 01/01/1900 | 31/12/9999 | 63040 |
| 4730 | Hauset | Raeren | 01/01/1900 | 31/12/9999 | 63061 |
| 4730 | Raeren | Raeren | 01/01/1900 | 31/12/9999 | 63061 |
| 4731 | Eynatten | Raeren | 01/01/1900 | 31/12/9999 | 63061 |
| 4750 | Butgenbach | Butgenbach | 01/01/1900 | 31/12/9999 | 63013 |
| 4750 | Elsenborn | Butgenbach | 01/01/1900 | 31/12/9999 | 63013 |
| 4760 | Bullange | Bullange | 01/01/1900 | 31/12/9999 | 63012 |
| 4760 | Manderfeld | Bullange | 01/01/1900 | 31/12/9999 | 63012 |
| 4761 | Rocherath | Bullange | 01/01/1900 | 31/12/9999 | 63012 |
| 4770 | Amblève | Amblève | 01/01/1900 | 31/12/9999 | 63001 |
| 4770 | Meyerode | Amblève | 01/01/1900 | 31/12/9999 | 63001 |
| 4771 | Heppenbach | Amblève | 01/01/1900 | 31/12/9999 | 63001 |
| 4780 | Recht | Saint-Vith | 01/01/1900 | 31/12/9999 | 63067 |
| 4780 | Saint-Vith | Saint-Vith | 01/01/1900 | 31/12/9999 | 63067 |
| 4782 | Schönberg | Saint-Vith | 01/01/1900 | 31/12/9999 | 63067 |
| 4783 | Lommersweiler | Saint-Vith | 01/01/1900 | 31/12/9999 | 63067 |
| 4784 | Crombach | Saint-Vith | 01/01/1900 | 31/12/9999 | 63067 |
| 4790 | Burg-Reuland | Burg-Reuland | 01/01/1900 | 31/12/9999 | 63087 |
| 4790 | Reuland | Burg-Reuland | 01/01/1900 | 31/12/9999 | 63087 |
| 4791 | Thommen | Burg-Reuland | 01/01/1900 | 31/12/9999 | 63087 |
| 4800 | Ensival | Verviers | 01/01/1900 | 31/12/9999 | 63079 |
| 4800 | Lambermont | Verviers | 01/01/1900 | 31/12/9999 | 63079 |
| 4800 | Petit-Rechain | Verviers | 01/01/1900 | 31/12/9999 | 63079 |
| 4800 | Polleur | Verviers | 01/01/1900 | 31/12/9999 | 63079 |
| 4800 | Verviers | Verviers | 01/01/1900 | 31/12/9999 | 63079 |
| 4801 | Stembert | Verviers | 01/01/1900 | 31/12/9999 | 63079 |
| 4802 | Heusy | Verviers | 01/01/1900 | 31/12/9999 | 63079 |
| 4820 | Dison | Dison | 01/01/1900 | 31/12/9999 | 63020 |
| 4821 | Andrimont | Dison | 01/01/1900 | 31/12/9999 | 63020 |
| 4830 | Limbourg | Limbourg | 01/01/1900 | 31/12/9999 | 63046 |
| 4831 | Bilstain | Limbourg | 01/01/1900 | 31/12/9999 | 63046 |
| 4834 | Goé | Limbourg | 01/01/1900 | 31/12/9999 | 63046 |
| 4837 | Baelen (Lg.) | Baelen (Lg.) | 01/01/1900 | 31/12/9999 | 63004 |
| 4837 | Membach | Baelen (Lg.) | 01/01/1900 | 31/12/9999 | 63004 |
| 4840 | Welkenraedt | Welkenraedt | 01/01/1900 | 31/12/9999 | 63084 |
| 4841 | Henri-Chapelle | Welkenraedt | 01/01/1900 | 31/12/9999 | 63084 |
| 4845 | Jalhay | Jalhay | 01/01/1900 | 31/12/9999 | 63038 |
| 4845 | Sart-lez-Spa | Jalhay | 01/01/1900 | 31/12/9999 | 63038 |
| 4850 | Montzen | Plombières | 01/01/1900 | 31/12/9999 | 63088 |
| 4850 | Moresnet | Plombières | 01/01/1900 | 31/12/9999 | 63088 |
| 4850 | Plombières | Plombières | 01/01/1900 | 31/12/9999 | 63088 |
| 4851 | Gemmenich | Plombières | 01/01/1900 | 31/12/9999 | 63088 |
| 4851 | Sippenaeken | Plombières | 01/01/1900 | 31/12/9999 | 63088 |
| 4852 | Hombourg | Plombières | 01/01/1900 | 31/12/9999 | 63088 |
| 4860 | Cornesse | Pepinster | 01/01/1900 | 31/12/9999 | 63058 |
| 4860 | Pepinster | Pepinster | 01/01/1900 | 31/12/9999 | 63058 |
| 4860 | Wegnez | Pepinster | 01/01/1900 | 31/12/9999 | 63058 |
| 4861 | Soiron | Pepinster | 01/01/1900 | 31/12/9999 | 63058 |
| 4870 | Forêt | Trooz | 01/01/1900 | 31/12/9999 | 62122 |
| 4870 | Fraipont | Trooz | 01/01/1900 | 31/12/9999 | 62122 |
| 4870 | Nessonvaux | Trooz | 01/01/1900 | 31/12/9999 | 62122 |
| 4870 | Trooz | Trooz | 01/01/1900 | 31/12/9999 | 62122 |
| 4877 | Olné | Olné | 01/01/1900 | 31/12/9999 | 63057 |
| 4880 | Aubel | Aubel | 01/01/1900 | 31/12/9999 | 63003 |

| Code Postal | Commune | Commune principale | Date de début de validité | Date de fin de validité | Code INS |
|-------------|-----------------------|--------------------|---------------------------|-------------------------|----------|
| 4890 | Clermont (Lg.) | Thimister-Clermont | 01/01/1900 | 31/12/9999 | 63089 |
| 4890 | Thimister-Clermont | Thimister-Clermont | 01/01/1900 | 31/12/9999 | 63089 |
| 4890 | Thimister | Thimister-Clermont | 01/01/1900 | 31/12/9999 | 63089 |
| 4900 | Spa | Spa | 01/01/1900 | 31/12/9999 | 63072 |
| 4910 | La Reid | Theux | 01/01/1900 | 31/12/9999 | 63076 |
| 4910 | Polleur | Theux | 01/01/1900 | 31/12/9999 | 63076 |
| 4910 | Theux | Theux | 01/01/1900 | 31/12/9999 | 63076 |
| 4920 | Aywaille | Aywaille | 01/01/1900 | 31/12/9999 | 62009 |
| 4920 | Ernonheid | Aywaille | 01/01/1900 | 31/12/9999 | 62009 |
| 4920 | Harzé | Aywaille | 01/01/1900 | 31/12/9999 | 62009 |
| 4920 | Louveigné | Aywaille | 01/01/1900 | 31/12/9999 | 62009 |
| 4920 | Sougné-Remouchamps | Aywaille | 01/01/1900 | 31/12/9999 | 62009 |
| 4950 | Faymonville | Waimes | 01/01/1900 | 31/12/9999 | 63080 |
| 4950 | Robertville | Waimes | 01/01/1900 | 31/12/9999 | 63080 |
| 4950 | Sourbrodt | Waimes | 01/01/1900 | 31/12/9999 | 63080 |
| 4950 | Waimes | Waimes | 01/01/1900 | 31/12/9999 | 63080 |
| 4960 | Bellevaux-Ligneuville | Malmedy | 01/01/1900 | 31/12/9999 | 63049 |
| 4960 | Bevercé | Malmedy | 01/01/1900 | 31/12/9999 | 63049 |
| 4960 | Malmedy | Malmedy | 01/01/1900 | 31/12/9999 | 63049 |
| 4970 | Francorchamps | Stavelot | 01/01/1900 | 31/12/9999 | 63073 |
| 4970 | Stavelot | Stavelot | 01/01/1900 | 31/12/9999 | 63073 |
| 4980 | Fosse (Lg.) | Trois-Ponts | 01/01/1900 | 31/12/9999 | 63086 |
| 4980 | Trois-Ponts | Trois-Ponts | 01/01/1900 | 31/12/9999 | 63086 |
| 4980 | Wanne | Trois-Ponts | 01/01/1900 | 31/12/9999 | 63086 |
| 4983 | Basse-Bodeux | Trois-Ponts | 01/01/1900 | 31/12/9999 | 63086 |
| 4987 | Chevron | Stoumont | 01/01/1900 | 31/12/9999 | 63075 |
| 4987 | La Gleize | Stoumont | 01/01/1900 | 31/12/9999 | 63075 |
| 4987 | Lorcé | Stoumont | 01/01/1900 | 31/12/9999 | 63075 |
| 4987 | Rahier | Stoumont | 01/01/1900 | 31/12/9999 | 63075 |
| 4987 | Stoumont | Stoumont | 01/01/1900 | 31/12/9999 | 63075 |
| 4990 | Arbrefontaine | Lierneux | 01/01/1900 | 31/12/9999 | 63045 |
| 4990 | Bra | Lierneux | 01/01/1900 | 31/12/9999 | 63045 |
| 4990 | Lierneux | Lierneux | 01/01/1900 | 31/12/9999 | 63045 |
| 5000 | Beez | Namur | 01/01/1900 | 31/12/9999 | 92094 |
| 5000 | Namur | Namur | 01/01/1900 | 31/12/9999 | 92094 |
| 5001 | Belgrade | Namur | 01/01/1900 | 31/12/9999 | 92094 |
| 5002 | Saint-Servais | Namur | 01/01/1900 | 31/12/9999 | 92094 |
| 5003 | Saint-Marc | Namur | 01/01/1900 | 31/12/9999 | 92094 |
| 5004 | Bouge | Namur | 01/01/1900 | 31/12/9999 | 92094 |
| 5010 | SA SudPresse | | 01/01/1900 | 31/12/9999 | |
| 5012 | Parlement Wallon | | 01/01/1900 | 31/12/9999 | |
| 5020 | Champion | Namur | 01/01/1900 | 31/12/9999 | 92094 |
| 5020 | Daussoulx | Namur | 01/01/1900 | 31/12/9999 | 92094 |
| 5020 | Flawinne | Namur | 01/01/1900 | 31/12/9999 | 92094 |
| 5020 | Malonne | Namur | 01/01/1900 | 31/12/9999 | 92094 |
| 5020 | Suarlée | Namur | 01/01/1900 | 31/12/9999 | 92094 |
| 5020 | Temploux | Namur | 01/01/1900 | 31/12/9999 | 92094 |
| 5020 | Vedrin | Namur | 01/01/1900 | 31/12/9999 | 92094 |
| 5021 | Boninne | Namur | 01/01/1900 | 31/12/9999 | 92094 |
| 5022 | Cognelée | Namur | 01/01/1900 | 31/12/9999 | 92094 |
| 5024 | Gelbressée | Namur | 01/01/1900 | 31/12/9999 | 92094 |
| 5024 | Marche-les-Dames | Namur | 01/01/1900 | 31/12/9999 | 92094 |
| 5030 | Beuzet | Gembloux | 01/01/1900 | 31/12/9999 | 92142 |
| 5030 | Ernage | Gembloux | 01/01/1900 | 31/12/9999 | 92142 |
| 5030 | Gembloux | Gembloux | 01/01/1900 | 31/12/9999 | 92142 |
| 5030 | Grand-Manil | Gembloux | 01/01/1900 | 31/12/9999 | 92142 |
| 5030 | Lonzée | Gembloux | 01/01/1900 | 31/12/9999 | 92142 |
| 5030 | Sauvenière | Gembloux | 01/01/1900 | 31/12/9999 | 92142 |
| 5031 | Grand-Leez | Gembloux | 01/01/1900 | 31/12/9999 | 92142 |
| 5032 | Bossière | Gembloux | 01/01/1900 | 31/12/9999 | 92142 |

| Code Postal | Commune | Commune principale | Date de début de validité | Date de fin de validité | Code INS |
|-------------|---------------------|--------------------|---------------------------|-------------------------|----------|
| 5032 | Bothey | Gembloux | 01/01/1900 | 31/12/9999 | 92142 |
| 5032 | Corroy-le-Château | Gembloux | 01/01/1900 | 31/12/9999 | 92142 |
| 5032 | Isnes | Gembloux | 01/01/1900 | 31/12/9999 | 92142 |
| 5032 | Mazy | Gembloux | 01/01/1900 | 31/12/9999 | 92142 |
| 5060 | Arsimont | Sambreville | 01/01/1900 | 31/12/9999 | 92137 |
| 5060 | Auvelais | Sambreville | 01/01/1900 | 31/12/9999 | 92137 |
| 5060 | Falisolle | Sambreville | 01/01/1900 | 31/12/9999 | 92137 |
| 5060 | Keumiée | Sambreville | 01/01/1900 | 31/12/9999 | 92137 |
| 5060 | Moignelée | Sambreville | 01/01/1900 | 31/12/9999 | 92137 |
| 5060 | Sambreville | Sambreville | 01/01/1900 | 31/12/9999 | 92137 |
| 5060 | Tamines | Sambreville | 01/01/1900 | 31/12/9999 | 92137 |
| 5060 | Velaine-sur-Sambre | Sambreville | 01/01/1900 | 31/12/9999 | 92137 |
| 5070 | Aisemont | Fosses-la-Ville | 01/01/1900 | 31/12/9999 | 92048 |
| 5070 | Fosses-la-Ville | Fosses-la-Ville | 01/01/1900 | 31/12/9999 | 92048 |
| 5070 | Le Roux | Fosses-la-Ville | 01/01/1900 | 31/12/9999 | 92048 |
| 5070 | Sart-Eustache | Fosses-la-Ville | 01/01/1900 | 31/12/9999 | 92048 |
| 5070 | Sart-Saint-Laurent | Fosses-la-Ville | 01/01/1900 | 31/12/9999 | 92048 |
| 5070 | Vitrival | Fosses-la-Ville | 01/01/1900 | 31/12/9999 | 92048 |
| 5080 | Emines | La Bruyère | 01/01/1900 | 31/12/9999 | 92141 |
| 5080 | La Bruyère | La Bruyère | 01/01/1900 | 31/12/9999 | 92141 |
| 5080 | Rhisnes | La Bruyère | 01/01/1900 | 31/12/9999 | 92141 |
| 5080 | Villers-lez-Heest | La Bruyère | 01/01/1900 | 31/12/9999 | 92141 |
| 5080 | Warisoux | La Bruyère | 01/01/1900 | 31/12/9999 | 92141 |
| 5081 | Bovesse | La Bruyère | 01/01/1900 | 31/12/9999 | 92141 |
| 5081 | Meux | La Bruyère | 01/01/1900 | 31/12/9999 | 92141 |
| 5081 | Saint-Denis-Bovesse | La Bruyère | 01/01/1900 | 31/12/9999 | 92141 |
| 5100 | Dave | Namur | 01/01/1900 | 31/12/9999 | 92094 |
| 5100 | Jambes (Namur) | Namur | 01/01/1900 | 31/12/9999 | 92094 |
| 5100 | Naninne | Namur | 01/01/1900 | 31/12/9999 | 92094 |
| 5100 | Wépion | Namur | 01/01/1900 | 31/12/9999 | 92094 |
| 5100 | Wierde | Namur | 01/01/1900 | 31/12/9999 | 92094 |
| 5101 | Erpent | Namur | 01/01/1900 | 31/12/9999 | 92094 |
| 5101 | Lives-sur-Meuse | Namur | 01/01/1900 | 31/12/9999 | 92094 |
| 5101 | Loyers | Namur | 01/01/1900 | 31/12/9999 | 92094 |
| 5140 | Boignée | Sombreffe | 01/01/1900 | 31/12/9999 | 92114 |
| 5140 | Ligny | Sombreffe | 01/01/1900 | 31/12/9999 | 92114 |
| 5140 | Sombreffe | Sombreffe | 01/01/1900 | 31/12/9999 | 92114 |
| 5140 | Tongrinne | Sombreffe | 01/01/1900 | 31/12/9999 | 92114 |
| 5150 | Floreffe | Floreffe | 01/01/1900 | 31/12/9999 | 92045 |
| 5150 | Floriffoux | Floreffe | 01/01/1900 | 31/12/9999 | 92045 |
| 5150 | Franière | Floreffe | 01/01/1900 | 31/12/9999 | 92045 |
| 5150 | Soye (Nam.) | Floreffe | 01/01/1900 | 31/12/9999 | 92045 |
| 5170 | Arbre (Nam.) | Profondeville | 01/01/1900 | 31/12/9999 | 92101 |
| 5170 | Bois-de-Villers | Profondeville | 01/01/1900 | 31/12/9999 | 92101 |
| 5170 | Lesve | Profondeville | 01/01/1900 | 31/12/9999 | 92101 |
| 5170 | Lustin | Profondeville | 01/01/1900 | 31/12/9999 | 92101 |
| 5170 | Profondeville | Profondeville | 01/01/1900 | 31/12/9999 | 92101 |
| 5170 | Rivière | Profondeville | 01/01/1900 | 31/12/9999 | 92101 |
| 5190 | Balâtre | Jemeppe-sur-Sambre | 01/01/1900 | 31/12/9999 | 92140 |
| 5190 | Ham-sur-Sambre | Jemeppe-sur-Sambre | 01/01/1900 | 31/12/9999 | 92140 |
| 5190 | Jemeppe-sur-Sambre | Jemeppe-sur-Sambre | 01/01/1900 | 31/12/9999 | 92140 |
| 5190 | Mornimont | Jemeppe-sur-Sambre | 01/01/1900 | 31/12/9999 | 92140 |
| 5190 | Moustier-sur-Sambre | Jemeppe-sur-Sambre | 01/01/1900 | 31/12/9999 | 92140 |
| 5190 | Onoz | Jemeppe-sur-Sambre | 01/01/1900 | 31/12/9999 | 92140 |
| 5190 | Saint-Martin | Jemeppe-sur-Sambre | 01/01/1900 | 31/12/9999 | 92140 |
| 5190 | Spy | Jemeppe-sur-Sambre | 01/01/1900 | 31/12/9999 | 92140 |
| 5300 | Andenne | Andenne | 01/01/1900 | 31/12/9999 | 92003 |
| 5300 | Bonneville | Andenne | 01/01/1900 | 31/12/9999 | 92003 |
| 5300 | Coutisse | Andenne | 01/01/1900 | 31/12/9999 | 92003 |
| 5300 | Landenne | Andenne | 01/01/1900 | 31/12/9999 | 92003 |

| Code Postal | Commune | Commune principale | Date de début de validité | Date de fin de validité | Code INS |
|-------------|----------------------|--------------------|---------------------------|-------------------------|----------|
| 5300 | Maizeret | Andenne | 01/01/1900 | 31/12/9999 | 92003 |
| 5300 | Namèche | Andenne | 01/01/1900 | 31/12/9999 | 92003 |
| 5300 | Sclayn | Andenne | 01/01/1900 | 31/12/9999 | 92003 |
| 5300 | Seilles | Andenne | 01/01/1900 | 31/12/9999 | 92003 |
| 5300 | Thon | Andenne | 01/01/1900 | 31/12/9999 | 92003 |
| 5300 | Vezin | Andenne | 01/01/1900 | 31/12/9999 | 92003 |
| 5310 | Aische-en-Refail | Eghezée | 01/01/1900 | 31/12/9999 | 92035 |
| 5310 | Bolinne | Eghezée | 01/01/1900 | 31/12/9999 | 92035 |
| 5310 | Boneffe | Eghezée | 01/01/1900 | 31/12/9999 | 92035 |
| 5310 | Branchon | Eghezée | 01/01/1900 | 31/12/9999 | 92035 |
| 5310 | Dhuy | Eghezée | 01/01/1900 | 31/12/9999 | 92035 |
| 5310 | Eghezée | Eghezée | 01/01/1900 | 31/12/9999 | 92035 |
| 5310 | Hanret | Eghezée | 01/01/1900 | 31/12/9999 | 92035 |
| 5310 | Leuze (Nam.) | Eghezée | 01/01/1900 | 31/12/9999 | 92035 |
| 5310 | Liernu | Eghezée | 01/01/1900 | 31/12/9999 | 92035 |
| 5310 | Longchamps (Nam.) | Eghezée | 01/01/1900 | 31/12/9999 | 92035 |
| 5310 | Mehaigne | Eghezée | 01/01/1900 | 31/12/9999 | 92035 |
| 5310 | Noville-sur-Méhaigne | Eghezée | 01/01/1900 | 31/12/9999 | 92035 |
| 5310 | Saint-Germain | Eghezée | 01/01/1900 | 31/12/9999 | 92035 |
| 5310 | Taviers (Nam.) | Eghezée | 01/01/1900 | 31/12/9999 | 92035 |
| 5310 | Upigny | Eghezée | 01/01/1900 | 31/12/9999 | 92035 |
| 5310 | Waret-la-Chaussée | Eghezée | 01/01/1900 | 31/12/9999 | 92035 |
| 5330 | Assesse | Assesse | 01/01/1900 | 31/12/9999 | 92006 |
| 5330 | Mailien | Assesse | 01/01/1900 | 31/12/9999 | 92006 |
| 5330 | Sart-Bernard | Assesse | 01/01/1900 | 31/12/9999 | 92006 |
| 5332 | Crupet | Assesse | 01/01/1900 | 31/12/9999 | 92006 |
| 5333 | Sorinne-la-Longue | Assesse | 01/01/1900 | 31/12/9999 | 92006 |
| 5334 | Florée | Assesse | 01/01/1900 | 31/12/9999 | 92006 |
| 5336 | Courrière | Assesse | 01/01/1900 | 31/12/9999 | 92006 |
| 5340 | Faulx-les-Tombes | Gesves | 01/01/1900 | 31/12/9999 | 92054 |
| 5340 | Gesves | Gesves | 01/01/1900 | 31/12/9999 | 92054 |
| 5340 | Haltinne | Gesves | 01/01/1900 | 31/12/9999 | 92054 |
| 5340 | Mozet | Gesves | 01/01/1900 | 31/12/9999 | 92054 |
| 5340 | Sorée | Gesves | 01/01/1900 | 31/12/9999 | 92054 |
| 5350 | Evelette | Ohey | 01/01/1900 | 31/12/9999 | 92097 |
| 5350 | Ohey | Ohey | 01/01/1900 | 31/12/9999 | 92097 |
| 5351 | Haillot | Ohey | 01/01/1900 | 31/12/9999 | 92097 |
| 5352 | Perwez-Haillot | Ohey | 01/01/1900 | 31/12/9999 | 92097 |
| 5353 | Goesnes | Ohey | 01/01/1900 | 31/12/9999 | 92097 |
| 5354 | Jallet | Ohey | 01/01/1900 | 31/12/9999 | 92097 |
| 5360 | Hamois | Hamois | 01/01/1900 | 31/12/9999 | 91059 |
| 5360 | Natoye | Hamois | 01/01/1900 | 31/12/9999 | 91059 |
| 5361 | Mohiville | Hamois | 01/01/1900 | 31/12/9999 | 91059 |
| 5361 | Scy | Hamois | 01/01/1900 | 31/12/9999 | 91059 |
| 5362 | Achet | Hamois | 01/01/1900 | 31/12/9999 | 91059 |
| 5363 | Emptinne | Hamois | 01/01/1900 | 31/12/9999 | 91059 |
| 5364 | Schaltin | Hamois | 01/01/1900 | 31/12/9999 | 91059 |
| 5370 | Barvaux-Condroz | Havelange | 01/01/1900 | 31/12/9999 | 91064 |
| 5370 | Flostoy | Havelange | 01/01/1900 | 31/12/9999 | 91064 |
| 5370 | Havelange | Havelange | 01/01/1900 | 31/12/9999 | 91064 |
| 5370 | Jeneffe (Nam.) | Havelange | 01/01/1900 | 31/12/9999 | 91064 |
| 5370 | Porcheresse (Nam.) | Havelange | 01/01/1900 | 31/12/9999 | 91064 |
| 5370 | Verlée | Havelange | 01/01/1900 | 31/12/9999 | 91064 |
| 5372 | Méan | Havelange | 01/01/1900 | 31/12/9999 | 91064 |
| 5374 | Maffe | Havelange | 01/01/1900 | 31/12/9999 | 91064 |
| 5376 | Miécret | Havelange | 01/01/1900 | 31/12/9999 | 91064 |
| 5377 | Baillonville | Somme-Leuze | 01/01/1900 | 31/12/9999 | 91120 |
| 5377 | Bonsin | Somme-Leuze | 01/01/1900 | 31/12/9999 | 91120 |
| 5377 | Heure (Nam.) | Somme-Leuze | 01/01/1900 | 31/12/9999 | 91120 |
| 5377 | Hogne | Somme-Leuze | 01/01/1900 | 31/12/9999 | 91120 |

| Code Postal | Commune | Commune principale | Date de début de validité | Date de fin de validité | Code INS |
|-------------|------------------------|--------------------|---------------------------|-------------------------|----------|
| 5377 | Nettinne | Somme-Leuze | 01/01/1900 | 31/12/9999 | 91120 |
| 5377 | Noiseux | Somme-Leuze | 01/01/1900 | 31/12/9999 | 91120 |
| 5377 | Sinsin | Somme-Leuze | 01/01/1900 | 31/12/9999 | 91120 |
| 5377 | Somme-Leuze | Somme-Leuze | 01/01/1900 | 31/12/9999 | 91120 |
| 5377 | Waillet | Somme-Leuze | 01/01/1900 | 31/12/9999 | 91120 |
| 5380 | Bierwart | Fernelmont | 01/01/1900 | 31/12/9999 | 92138 |
| 5380 | Cortil-Wodon | Fernelmont | 01/01/1900 | 31/12/9999 | 92138 |
| 5380 | Fernelmont | Fernelmont | 01/01/1900 | 31/12/9999 | 92138 |
| 5380 | Forville | Fernelmont | 01/01/1900 | 31/12/9999 | 92138 |
| 5380 | Franc-Waret | Fernelmont | 01/01/1900 | 31/12/9999 | 92138 |
| 5380 | Hemptinne (Fernelmont) | Fernelmont | 01/01/1900 | 31/12/9999 | 92138 |
| 5380 | Hingeon | Fernelmont | 01/01/1900 | 31/12/9999 | 92138 |
| 5380 | Marchovelette | Fernelmont | 01/01/1900 | 31/12/9999 | 92138 |
| 5380 | Noville-les-Bois | Fernelmont | 01/01/1900 | 31/12/9999 | 92138 |
| 5380 | Pontillas | Fernelmont | 01/01/1900 | 31/12/9999 | 92138 |
| 5380 | Tillier | Fernelmont | 01/01/1900 | 31/12/9999 | 92138 |
| 5500 | Anseremme | Dinant | 01/01/1900 | 31/12/9999 | 91034 |
| 5500 | Bouvignes-sur-Meuse | Dinant | 01/01/1900 | 31/12/9999 | 91034 |
| 5500 | Dinant | Dinant | 01/01/1900 | 31/12/9999 | 91034 |
| 5500 | Dréhance | Dinant | 01/01/1900 | 31/12/9999 | 91034 |
| 5500 | Falmagne | Dinant | 01/01/1900 | 31/12/9999 | 91034 |
| 5500 | Falmignoul | Dinant | 01/01/1900 | 31/12/9999 | 91034 |
| 5500 | Furfooz | Dinant | 01/01/1900 | 31/12/9999 | 91034 |
| 5501 | Lisogne | Dinant | 01/01/1900 | 31/12/9999 | 91034 |
| 5502 | Thynes | Dinant | 01/01/1900 | 31/12/9999 | 91034 |
| 5503 | Sorinnes | Dinant | 01/01/1900 | 31/12/9999 | 91034 |
| 5504 | Foy-Notre-Dame | Dinant | 01/01/1900 | 31/12/9999 | 91034 |
| 5520 | Anthée | Onhaye | 01/01/1900 | 31/12/9999 | 91103 |
| 5520 | Onhaye | Onhaye | 01/01/1900 | 31/12/9999 | 91103 |
| 5521 | Serville | Onhaye | 01/01/1900 | 31/12/9999 | 91103 |
| 5522 | Falaën | Onhaye | 01/01/1900 | 31/12/9999 | 91103 |
| 5523 | Sommière | Onhaye | 01/01/1900 | 31/12/9999 | 91103 |
| 5523 | Weillen | Onhaye | 01/01/1900 | 31/12/9999 | 91103 |
| 5524 | Gerin | Onhaye | 01/01/1900 | 31/12/9999 | 91103 |
| 5530 | Dorinne | Yvoir | 01/01/1900 | 31/12/9999 | 91141 |
| 5530 | Durnal | Yvoir | 01/01/1900 | 31/12/9999 | 91141 |
| 5530 | Evrehailles | Yvoir | 01/01/1900 | 31/12/9999 | 91141 |
| 5530 | Godinne | Yvoir | 01/01/1900 | 31/12/9999 | 91141 |
| 5530 | Houx | Yvoir | 01/01/1900 | 31/12/9999 | 91141 |
| 5530 | Mont (Nam.) | Yvoir | 01/01/1900 | 31/12/9999 | 91141 |
| 5530 | Purnode | Yvoir | 01/01/1900 | 31/12/9999 | 91141 |
| 5530 | Spontin | Yvoir | 01/01/1900 | 31/12/9999 | 91141 |
| 5530 | Yvoir | Yvoir | 01/01/1900 | 31/12/9999 | 91141 |
| 5537 | Anhée | Anhée | 01/01/1900 | 31/12/9999 | 91005 |
| 5537 | Annevoie-Rouillon | Anhée | 01/01/1900 | 31/12/9999 | 91005 |
| 5537 | Bioul | Anhée | 01/01/1900 | 31/12/9999 | 91005 |
| 5537 | Denée | Anhée | 01/01/1900 | 31/12/9999 | 91005 |
| 5537 | Haut-le-Wastia | Anhée | 01/01/1900 | 31/12/9999 | 91005 |
| 5537 | Sosoye | Anhée | 01/01/1900 | 31/12/9999 | 91005 |
| 5537 | Warnant | Anhée | 01/01/1900 | 31/12/9999 | 91005 |
| 5540 | Hastière | Hastière | 01/01/1900 | 31/12/9999 | 91142 |
| 5540 | Hastière-Lavaux | Hastière | 01/01/1900 | 31/12/9999 | 91142 |
| 5540 | Hermeton-sur-Meuse | Hastière | 01/01/1900 | 31/12/9999 | 91142 |
| 5540 | Waulsort | Hastière | 01/01/1900 | 31/12/9999 | 91142 |
| 5541 | Hastière-par-Dela | Hastière | 01/01/1900 | 31/12/9999 | 91142 |
| 5542 | Blaimont | Hastière | 01/01/1900 | 31/12/9999 | 91142 |
| 5543 | Heer | Hastière | 01/01/1900 | 31/12/9999 | 91142 |
| 5544 | Agimont | Hastière | 01/01/1900 | 31/12/9999 | 91142 |
| 5550 | Alle | Vresse-sur-Semois | 01/01/1900 | 31/12/9999 | 91143 |
| 5550 | Bagimont | Vresse-sur-Semois | 01/01/1900 | 31/12/9999 | 91143 |

| Code Postal | Commune | Commune principale | Date de début de validité | Date de fin de validité | Code INS |
|-------------|----------------------|--------------------|---------------------------|-------------------------|----------|
| 5550 | Bohan | Vresse-sur-Semois | 01/01/1900 | 31/12/9999 | 91143 |
| 5550 | Chairière | Vresse-sur-Semois | 01/01/1900 | 31/12/9999 | 91143 |
| 5550 | Laforêt | Vresse-sur-Semois | 01/01/1900 | 31/12/9999 | 91143 |
| 5550 | Membre | Vresse-sur-Semois | 01/01/1900 | 31/12/9999 | 91143 |
| 5550 | Mouzaive | Vresse-sur-Semois | 01/01/1900 | 31/12/9999 | 91143 |
| 5550 | Nafraiture | Vresse-sur-Semois | 01/01/1900 | 31/12/9999 | 91143 |
| 5550 | Orchimont | Vresse-sur-Semois | 01/01/1900 | 31/12/9999 | 91143 |
| 5550 | Pussemange | Vresse-sur-Semois | 01/01/1900 | 31/12/9999 | 91143 |
| 5550 | Sugny | Vresse-sur-Semois | 01/01/1900 | 31/12/9999 | 91143 |
| 5550 | Vresse | Vresse-sur-Semois | 01/01/1900 | 31/12/2008 | 91143 |
| 5550 | Vresse-sur-Semois | Vresse-sur-Semois | 01/01/1900 | 31/12/9999 | 91143 |
| 5555 | Baillamont | Bièvre | 01/01/1900 | 31/12/9999 | 91015 |
| 5555 | Bellefontaine (Nam.) | Bièvre | 01/01/1900 | 31/12/9999 | 91015 |
| 5555 | Bièvre | Bièvre | 01/01/1900 | 31/12/9999 | 91015 |
| 5555 | Cornimont | Bièvre | 01/01/1900 | 31/12/9999 | 91015 |
| 5555 | Graide | Bièvre | 01/01/1900 | 31/12/9999 | 91015 |
| 5555 | Gros-Fays | Bièvre | 01/01/1900 | 31/12/9999 | 91015 |
| 5555 | Monceau-en-Ardenne | Bièvre | 01/01/1900 | 31/12/9999 | 91015 |
| 5555 | Naomé | Bièvre | 01/01/1900 | 31/12/9999 | 91015 |
| 5555 | Oizy | Bièvre | 01/01/1900 | 31/12/9999 | 91015 |
| 5555 | Petit-Fays | Bièvre | 01/01/1900 | 31/12/9999 | 91015 |
| 5560 | Ciergnon | Houyet | 01/01/1900 | 31/12/9999 | 91072 |
| 5560 | Finnevaux | Houyet | 01/01/1900 | 31/12/9999 | 91072 |
| 5560 | Houyet | Houyet | 01/01/1900 | 31/12/9999 | 91072 |
| 5560 | Hulsonniaux | Houyet | 01/01/1900 | 31/12/9999 | 91072 |
| 5560 | Mesnil-Eglise | Houyet | 01/01/1900 | 31/12/9999 | 91072 |
| 5560 | Mesnil-Saint-Blaise | Houyet | 01/01/1900 | 31/12/9999 | 91072 |
| 5561 | Celles (Nam.) | Houyet | 01/01/1900 | 31/12/9999 | 91072 |
| 5562 | Custinne | Houyet | 01/01/1900 | 31/12/9999 | 91072 |
| 5563 | Hour | Houyet | 01/01/1900 | 31/12/9999 | 91072 |
| 5564 | Wanlin | Houyet | 01/01/1900 | 31/12/9999 | 91072 |
| 5570 | Baronville | Beauraing | 01/01/1900 | 31/12/9999 | 91013 |
| 5570 | Beauraing | Beauraing | 01/01/1900 | 31/12/9999 | 91013 |
| 5570 | Dion | Beauraing | 01/01/1900 | 31/12/9999 | 91013 |
| 5570 | Fellenne | Beauraing | 01/01/1900 | 31/12/9999 | 91013 |
| 5570 | Feschaux | Beauraing | 01/01/1900 | 31/12/9999 | 91013 |
| 5570 | Honnay | Beauraing | 01/01/1900 | 31/12/9999 | 91013 |
| 5570 | Javingue | Beauraing | 01/01/1900 | 31/12/9999 | 91013 |
| 5570 | Vonèche | Beauraing | 01/01/1900 | 31/12/9999 | 91013 |
| 5570 | Wancennes | Beauraing | 01/01/1900 | 31/12/9999 | 91013 |
| 5570 | Winenne | Beauraing | 01/01/1900 | 31/12/9999 | 91013 |
| 5571 | Wiesme | Beauraing | 01/01/1900 | 31/12/9999 | 91013 |
| 5572 | Focant | Beauraing | 01/01/1900 | 31/12/9999 | 91013 |
| 5573 | Martouzin-Neuville | Beauraing | 01/01/1900 | 31/12/9999 | 91013 |
| 5574 | Pondrôme | Beauraing | 01/01/1900 | 31/12/9999 | 91013 |
| 5575 | Bourseigne-Neuve | Gedinne | 01/01/1900 | 31/12/9999 | 91054 |
| 5575 | Bourseigne-Vieille | Gedinne | 01/01/1900 | 31/12/9999 | 91054 |
| 5575 | Gedinne | Gedinne | 01/01/1900 | 31/12/9999 | 91054 |
| 5575 | Houdremont | Gedinne | 01/01/1900 | 31/12/9999 | 91054 |
| 5575 | Louette-Saint-Denis | Gedinne | 01/01/1900 | 31/12/9999 | 91054 |
| 5575 | Louette-Saint-Pierre | Gedinne | 01/01/1900 | 31/12/9999 | 91054 |
| 5575 | Malvoisin | Gedinne | 01/01/1900 | 31/12/9999 | 91054 |
| 5575 | Patignies | Gedinne | 01/01/1900 | 31/12/9999 | 91054 |
| 5575 | Rienne | Gedinne | 01/01/1900 | 31/12/9999 | 91054 |
| 5575 | Sart-Custinne | Gedinne | 01/01/1900 | 31/12/9999 | 91054 |
| 5575 | Vencimont | Gedinne | 01/01/1900 | 31/12/9999 | 91054 |
| 5575 | Willerzie | Gedinne | 01/01/1900 | 31/12/9999 | 91054 |
| 5576 | Froidfontaine | Beauraing | 01/01/1900 | 31/12/9999 | 91013 |
| 5580 | Ave-et-Auffe | Rochefort | 01/01/1900 | 31/12/9999 | 91114 |
| 5580 | Buissonville | Rochefort | 01/01/1900 | 31/12/9999 | 91114 |

| Code Postal | Commune | Commune principale | Date de début de validité | Date de fin de validité | Code INS |
|-------------|--------------------------|--------------------|---------------------------|-------------------------|----------|
| 5580 | Eprave | Rochefort | 01/01/1900 | 31/12/9999 | 91114 |
| 5580 | Han-sur-Lesse | Rochefort | 01/01/1900 | 31/12/9999 | 91114 |
| 5580 | Jemelle | Rochefort | 01/01/1900 | 31/12/9999 | 91114 |
| 5580 | Lavaux-Sainte-Anne | Rochefort | 01/01/1900 | 31/12/9999 | 91114 |
| 5580 | Lessive | Rochefort | 01/01/1900 | 31/12/9999 | 91114 |
| 5580 | Mont-Gauthier | Rochefort | 01/01/1900 | 31/12/9999 | 91114 |
| 5580 | Rochefort | Rochefort | 01/01/1900 | 31/12/9999 | 91114 |
| 5580 | Villers-sur-Lesse | Rochefort | 01/01/1900 | 31/12/9999 | 91114 |
| 5580 | Wavreille | Rochefort | 01/01/1900 | 31/12/9999 | 91114 |
| 5590 | Achène | Ciney | 01/01/1900 | 31/12/9999 | 91030 |
| 5590 | Braibant | Ciney | 01/01/1900 | 31/12/9999 | 91030 |
| 5590 | Chevetogne | Ciney | 01/01/1900 | 31/12/9999 | 91030 |
| 5590 | Ciney | Ciney | 01/01/1900 | 31/12/9999 | 91030 |
| 5590 | Conneux | Ciney | 01/01/1900 | 31/12/9999 | 91030 |
| 5590 | Haversin | Ciney | 01/01/1900 | 31/12/9999 | 91030 |
| 5590 | Leignon | Ciney | 01/01/1900 | 31/12/9999 | 91030 |
| 5590 | Pessoux | Ciney | 01/01/1900 | 31/12/9999 | 91030 |
| 5590 | Serinchamps | Ciney | 01/01/1900 | 31/12/9999 | 91030 |
| 5590 | Sovet | Ciney | 01/01/1900 | 31/12/9999 | 91030 |
| 5600 | Fagnolle | Philippeville | 01/01/1900 | 31/12/9999 | 93056 |
| 5600 | Franchimont | Philippeville | 01/01/1900 | 31/12/9999 | 93056 |
| 5600 | Jamagne | Philippeville | 01/01/1900 | 31/12/9999 | 93056 |
| 5600 | Jamiolle | Philippeville | 01/01/1900 | 31/12/9999 | 93056 |
| 5600 | Merlemont | Philippeville | 01/01/1900 | 31/12/9999 | 93056 |
| 5600 | Neuville (Philippeville) | Philippeville | 01/01/1900 | 31/12/9999 | 93056 |
| 5600 | Omezée | Philippeville | 01/01/1900 | 31/12/9999 | 93056 |
| 5600 | Philippeville | Philippeville | 01/01/1900 | 31/12/9999 | 93056 |
| 5600 | Roly | Philippeville | 01/01/1900 | 31/12/9999 | 93056 |
| 5600 | Romedenne | Philippeville | 01/01/1900 | 31/12/9999 | 93056 |
| 5600 | Samart | Philippeville | 01/01/1900 | 31/12/9999 | 93056 |
| 5600 | Sart-en-Fagne | Philippeville | 01/01/1900 | 31/12/9999 | 93056 |
| 5600 | Sautour | Philippeville | 01/01/1900 | 31/12/9999 | 93056 |
| 5600 | Surice | Philippeville | 01/01/1900 | 31/12/9999 | 93056 |
| 5600 | Villers-en-Fagne | Philippeville | 01/01/1900 | 31/12/9999 | 93056 |
| 5600 | Villers-le-Gambon | Philippeville | 01/01/1900 | 31/12/9999 | 93056 |
| 5600 | Vodecée | Philippeville | 01/01/1900 | 31/12/9999 | 93056 |
| 5620 | Corenne | Florennes | 01/01/1900 | 31/12/9999 | 93022 |
| 5620 | Flavion | Florennes | 01/01/1900 | 31/12/9999 | 93022 |
| 5620 | Florennes | Florennes | 01/01/1900 | 31/12/9999 | 93022 |
| 5620 | Hemptinne-lez-Florennes | Florennes | 01/01/1900 | 31/12/9999 | 93022 |
| 5620 | Morville | Florennes | 01/01/1900 | 31/12/9999 | 93022 |
| 5620 | Rosée | Florennes | 01/01/1900 | 31/12/9999 | 93022 |
| 5620 | Saint-Aubin | Florennes | 01/01/1900 | 31/12/9999 | 93022 |
| 5621 | Hanzinelle | Florennes | 01/01/1900 | 31/12/9999 | 93022 |
| 5621 | Hanzinne | Florennes | 01/01/1900 | 31/12/9999 | 93022 |
| 5621 | Morialmé | Florennes | 01/01/1900 | 31/12/9999 | 93022 |
| 5621 | Thy-le-Bauduin | Florennes | 01/01/1900 | 31/12/9999 | 93022 |
| 5630 | Cerfontaine | Cerfontaine | 01/01/1900 | 31/12/9999 | 93010 |
| 5630 | Daussois | Cerfontaine | 01/01/1900 | 31/12/9999 | 93010 |
| 5630 | Senzeille | Cerfontaine | 01/01/1900 | 31/12/9999 | 93010 |
| 5630 | Silenrieux | Cerfontaine | 01/01/1900 | 31/12/9999 | 93010 |
| 5630 | Soumoy | Cerfontaine | 01/01/1900 | 31/12/9999 | 93010 |
| 5630 | Villers-Deux-Eglises | Cerfontaine | 01/01/1900 | 31/12/9999 | 93010 |
| 5640 | Biesme | Mettet | 01/01/1900 | 31/12/9999 | 92087 |
| 5640 | Biesmerée | Mettet | 01/01/1900 | 31/12/9999 | 92087 |
| 5640 | Graux | Mettet | 01/01/1900 | 31/12/9999 | 92087 |
| 5640 | Mettet | Mettet | 01/01/1900 | 31/12/9999 | 92087 |
| 5640 | Oret | Mettet | 01/01/1900 | 31/12/9999 | 92087 |
| 5640 | Saint-Gérard | Mettet | 01/01/1900 | 31/12/9999 | 92087 |
| 5641 | Furnaux | Mettet | 01/01/1900 | 31/12/9999 | 92087 |

| Code Postal | Commune | Commune principale | Date de début de validité | Date de fin de validité | Code INS |
|-------------|-----------------------|--------------------|---------------------------|-------------------------|----------|
| 5644 | Ermeton-sur-Biert | Mettet | 01/01/1900 | 31/12/9999 | 92087 |
| 5646 | Stave | Mettet | 01/01/1900 | 31/12/9999 | 92087 |
| 5650 | Castillon | Walcourt | 01/01/1900 | 31/12/9999 | 93088 |
| 5650 | Chastrès | Walcourt | 01/01/1900 | 31/12/9999 | 93088 |
| 5650 | Clermont (Nam.) | Walcourt | 01/01/1900 | 31/12/9999 | 93088 |
| 5650 | Fontenelle | Walcourt | 01/01/1900 | 31/12/9999 | 93088 |
| 5650 | Fraire | Walcourt | 01/01/1900 | 31/12/9999 | 93088 |
| 5650 | Pry | Walcourt | 01/01/1900 | 31/12/9999 | 93088 |
| 5650 | Vogenée | Walcourt | 01/01/1900 | 31/12/9999 | 93088 |
| 5650 | Walcourt | Walcourt | 01/01/1900 | 31/12/9999 | 93088 |
| 5650 | Yves-Gomezée | Walcourt | 01/01/1900 | 31/12/9999 | 93088 |
| 5651 | Berzée | Walcourt | 01/01/1900 | 31/12/9999 | 93088 |
| 5651 | Gourdinne | Walcourt | 01/01/1900 | 31/12/9999 | 93088 |
| 5651 | Laneffe | Walcourt | 01/01/1900 | 31/12/9999 | 93088 |
| 5651 | Rognée | Walcourt | 01/01/1900 | 31/12/9999 | 93088 |
| 5651 | Somzée | Walcourt | 01/01/1900 | 31/12/9999 | 93088 |
| 5651 | Tarcienne | Walcourt | 01/01/1900 | 31/12/9999 | 93088 |
| 5651 | Thy-le-Château | Walcourt | 01/01/1900 | 31/12/9999 | 93088 |
| 5660 | Aublain | Couvin | 01/01/1900 | 31/12/9999 | 93014 |
| 5660 | Boussu-en-Fagne | Couvin | 01/01/1900 | 31/12/9999 | 93014 |
| 5660 | Brûly | Couvin | 01/01/1900 | 31/12/9999 | 93014 |
| 5660 | Brûly-de-Pesche | Couvin | 01/01/1900 | 31/12/9999 | 93014 |
| 5660 | Couvin | Couvin | 01/01/1900 | 31/12/9999 | 93014 |
| 5660 | Cul-des-Sarts | Couvin | 01/01/1900 | 31/12/9999 | 93014 |
| 5660 | Dailly | Couvin | 01/01/1900 | 31/12/9999 | 93014 |
| 5660 | Frasnes (Nam.) | Couvin | 01/01/1900 | 31/12/9999 | 93014 |
| 5660 | Gonriex | Couvin | 01/01/1900 | 31/12/9999 | 93014 |
| 5660 | Mariembourg | Couvin | 01/01/1900 | 31/12/9999 | 93014 |
| 5660 | Pesche | Couvin | 01/01/1900 | 31/12/9999 | 93014 |
| 5660 | Petigny | Couvin | 01/01/1900 | 31/12/9999 | 93014 |
| 5660 | Petite-Chapelle | Couvin | 01/01/1900 | 31/12/9999 | 93014 |
| 5660 | Presgaux | Couvin | 01/01/1900 | 31/12/9999 | 93014 |
| 5670 | Dourbes | Viroinval | 01/01/1900 | 31/12/9999 | 93090 |
| 5670 | Le Mesnil | Viroinval | 01/01/1900 | 31/12/9999 | 93090 |
| 5670 | Mazée | Viroinval | 01/01/1900 | 31/12/9999 | 93090 |
| 5670 | Nismes | Viroinval | 01/01/1900 | 31/12/9999 | 93090 |
| 5670 | Oignies-en-Thiérasche | Viroinval | 01/01/1900 | 31/12/9999 | 93090 |
| 5670 | Olloy-sur-Viroin | Viroinval | 01/01/1900 | 31/12/9999 | 93090 |
| 5670 | Treignes | Viroinval | 01/01/1900 | 31/12/9999 | 93090 |
| 5670 | Vierves-sur-Viroin | Viroinval | 01/01/1900 | 31/12/9999 | 93090 |
| 5670 | Viroinval | Viroinval | 01/01/1900 | 31/12/9999 | 93090 |
| 5680 | Doische | Doische | 01/01/1900 | 31/12/9999 | 93018 |
| 5680 | Gimnée | Doische | 01/01/1900 | 31/12/9999 | 93018 |
| 5680 | Gochenée | Doische | 01/01/1900 | 31/12/9999 | 93018 |
| 5680 | Matagne-la-Grande | Doische | 01/01/1900 | 31/12/9999 | 93018 |
| 5680 | Matagne-la-Petite | Doische | 01/01/1900 | 31/12/9999 | 93018 |
| 5680 | Nivelée | Doische | 01/01/1900 | 31/12/9999 | 93018 |
| 5680 | Romerée | Doische | 01/01/1900 | 31/12/9999 | 93018 |
| 5680 | Soulme | Doische | 01/01/1900 | 31/12/9999 | 93018 |
| 5680 | Vaucelles | Doische | 01/01/1900 | 31/12/9999 | 93018 |
| 5680 | Vodelée | Doische | 01/01/1900 | 31/12/9999 | 93018 |
| 6000 | Charleroi | Charleroi | 01/01/1900 | 31/12/9999 | 52011 |
| 6001 | Marcinelle | Charleroi | 01/01/1900 | 31/12/9999 | 52011 |
| 6010 | Couillet | Charleroi | 01/01/1900 | 31/12/9999 | 52011 |
| 6020 | Dampremy | Charleroi | 01/01/1900 | 31/12/9999 | 52011 |
| 6030 | Goutroux | Charleroi | 01/01/1900 | 31/12/9999 | 52011 |
| 6030 | Marchienne-au-Pont | Charleroi | 01/01/1900 | 31/12/9999 | 52011 |
| 6031 | Monceau-sur-Sambre | Charleroi | 01/01/1900 | 31/12/9999 | 52011 |
| 6032 | Mont-sur-Marchienne | Charleroi | 01/01/1900 | 31/12/9999 | 52011 |
| 6040 | Jumet (Charleroi) | Charleroi | 01/01/1900 | 31/12/9999 | 52011 |

| Code Postal | Commune | Commune principale | Date de début de validité | Date de fin de validité | Code INS |
|-------------|------------------------|------------------------|---------------------------|-------------------------|----------|
| 6041 | Gosselies | Charleroi | 01/01/1900 | 31/12/9999 | 52011 |
| 6042 | Lodelinsart | Charleroi | 01/01/1900 | 31/12/9999 | 52011 |
| 6043 | Ransart | Charleroi | 01/01/1900 | 31/12/9999 | 52011 |
| 6044 | Roux | Charleroi | 01/01/1900 | 31/12/9999 | 52011 |
| 6060 | Gilly (Charleroi) | Charleroi | 01/01/1900 | 31/12/9999 | 52011 |
| 6061 | Montignies-sur-Sambre | Charleroi | 01/01/1900 | 31/12/9999 | 52011 |
| 6075 | CSM Charleroi X | | 01/01/1900 | 31/12/9999 | |
| 6099 | Charleroi X | | 01/01/1900 | 31/12/9999 | |
| 6110 | Montigny-le-Tilleul | Montigny-le-Tilleul | 01/01/1900 | 31/12/9999 | 52048 |
| 6111 | Landelies | Montigny-le-Tilleul | 01/01/1900 | 31/12/9999 | 52048 |
| 6120 | Cour-sur-Heure | Ham-sur-Heure-Nalinnes | 01/01/1900 | 31/12/9999 | 56086 |
| 6120 | Ham-sur-Heure | Ham-sur-Heure-Nalinnes | 01/01/1900 | 31/12/9999 | 56086 |
| 6120 | Ham-sur-Heure-Nalinnes | Ham-sur-Heure-Nalinnes | 01/01/1900 | 31/12/9999 | 56086 |
| 6120 | Jamioulx | Ham-sur-Heure-Nalinnes | 01/01/1900 | 31/12/9999 | 56086 |
| 6120 | Marbaix (Ht.) | Ham-sur-Heure-Nalinnes | 01/01/1900 | 31/12/9999 | 56086 |
| 6120 | Nalinnes | Ham-sur-Heure-Nalinnes | 01/01/1900 | 31/12/9999 | 56086 |
| 6140 | Fontaine-l'Evêque | Fontaine-l'Evêque | 01/01/1900 | 31/12/9999 | 52022 |
| 6141 | Forchies-la-Marche | Fontaine-l'Evêque | 01/01/1900 | 31/12/9999 | 52022 |
| 6142 | Leernes | Fontaine-l'Evêque | 01/01/1900 | 31/12/9999 | 52022 |
| 6150 | Anderlues | Anderlues | 01/01/1900 | 31/12/9999 | 56001 |
| 6180 | Courcelles | Courcelles | 01/01/1900 | 31/12/9999 | 52015 |
| 6181 | Gouy-lez-Piéton | Courcelles | 01/01/1900 | 31/12/9999 | 52015 |
| 6182 | Souvret | Courcelles | 01/01/1900 | 31/12/9999 | 52015 |
| 6183 | Trazegnies | Courcelles | 01/01/1900 | 31/12/9999 | 52015 |
| 6200 | Bouffioulx | Châtelet | 01/01/1900 | 31/12/9999 | 52012 |
| 6200 | Châtelet | Châtelet | 01/01/1900 | 31/12/9999 | 52012 |
| 6200 | Châtelineau | Châtelet | 01/01/1900 | 31/12/9999 | 52012 |
| 6210 | Frasnes-lez-Gosselies | Les Bons Villers | 01/01/1900 | 31/12/9999 | 52075 |
| 6210 | Les Bons Villers | Les Bons Villers | 01/01/1900 | 31/12/9999 | 52075 |
| 6210 | Rèves | Les Bons Villers | 01/01/1900 | 31/12/9999 | 52075 |
| 6210 | Villers-Perwin | Les Bons Villers | 01/01/1900 | 31/12/9999 | 52075 |
| 6210 | Wayaux | Les Bons Villers | 01/01/1900 | 31/12/9999 | 52075 |
| 6211 | Mellet | Les Bons Villers | 01/01/1900 | 31/12/9999 | 52075 |
| 6220 | Fleurus | Fleurus | 01/01/1900 | 31/12/9999 | 52021 |
| 6220 | Heppignies | Fleurus | 01/01/1900 | 31/12/9999 | 52021 |
| 6220 | Lambusart | Fleurus | 01/01/1900 | 31/12/9999 | 52021 |
| 6220 | Wangénies | Fleurus | 01/01/1900 | 31/12/9999 | 52021 |
| 6221 | Saint-Amand | Fleurus | 01/01/1900 | 31/12/9999 | 52021 |
| 6222 | Brye | Fleurus | 01/01/1900 | 31/12/9999 | 52021 |
| 6223 | Wagnelée | Fleurus | 01/01/1900 | 31/12/9999 | 52021 |
| 6224 | Wanfercée-Baulet | Fleurus | 01/01/1900 | 31/12/9999 | 52021 |
| 6230 | Buzet | Pont-à-Celles | 01/01/1900 | 31/12/9999 | 52055 |
| 6230 | Obaix | Pont-à-Celles | 01/01/1900 | 31/12/9999 | 52055 |
| 6230 | Pont-à-Celles | Pont-à-Celles | 01/01/1900 | 31/12/9999 | 52055 |
| 6230 | Thiméon | Pont-à-Celles | 01/01/1900 | 31/12/9999 | 52055 |
| 6230 | Viesville | Pont-à-Celles | 01/01/1900 | 31/12/9999 | 52055 |
| 6238 | Liberchies | Pont-à-Celles | 01/01/1900 | 31/12/9999 | 52055 |
| 6238 | Luttre | Pont-à-Celles | 01/01/1900 | 31/12/9999 | 52055 |
| 6240 | Farciennes | Farciennes | 01/01/1900 | 31/12/9999 | 52018 |
| 6240 | Pironchamps | Farciennes | 01/01/1900 | 31/12/9999 | 52018 |
| 6250 | Aiseau | Aiseau-Presles | 01/01/1900 | 31/12/9999 | 52074 |
| 6250 | Aiseau-Presles | Aiseau-Presles | 01/01/1900 | 31/12/9999 | 52074 |
| 6250 | Pont-de-Loup | Aiseau-Presles | 01/01/1900 | 31/12/9999 | 52074 |
| 6250 | Presles | Aiseau-Presles | 01/01/1900 | 31/12/9999 | 52074 |
| 6250 | Roselies | Aiseau-Presles | 01/01/1900 | 31/12/9999 | 52074 |
| 6280 | Acoz | Gerpinnes | 01/01/1900 | 31/12/9999 | 52025 |
| 6280 | Gerpinnes | Gerpinnes | 01/01/1900 | 31/12/9999 | 52025 |
| 6280 | Gougnies | Gerpinnes | 01/01/1900 | 31/12/9999 | 52025 |
| 6280 | Joncret | Gerpinnes | 01/01/1900 | 31/12/9999 | 52025 |
| 6280 | Loverval | Gerpinnes | 01/01/1900 | 31/12/9999 | 52025 |

| Code Postal | Commune | Commune principale | Date de début de validité | Date de fin de validité | Code INS |
|-------------|-----------------------------|--------------------|---------------------------|-------------------------|----------|
| 6280 | Villers-Poterie | Gerpennes | 01/01/1900 | 31/12/9999 | 52025 |
| 6440 | Boussu-lez-Walcourt | Froidchappelle | 01/01/1900 | 31/12/9999 | 56029 |
| 6440 | Fourbechies | Froidchappelle | 01/01/1900 | 31/12/9999 | 56029 |
| 6440 | Froidchappelle | Froidchappelle | 01/01/1900 | 31/12/9999 | 56029 |
| 6440 | Vergnies | Froidchappelle | 01/01/1900 | 31/12/9999 | 56029 |
| 6441 | Erpion | Froidchappelle | 01/01/1900 | 31/12/9999 | 56029 |
| 6460 | Baillèvre | Chimay | 01/01/1900 | 31/12/9999 | 56016 |
| 6460 | Chimay | Chimay | 01/01/1900 | 31/12/9999 | 56016 |
| 6460 | Robechies | Chimay | 01/01/1900 | 31/12/9999 | 56016 |
| 6460 | Saint-Remy (Ht.) | Chimay | 01/01/1900 | 31/12/9999 | 56016 |
| 6460 | Salles | Chimay | 01/01/1900 | 31/12/9999 | 56016 |
| 6460 | Villers-la-Tour | Chimay | 01/01/1900 | 31/12/9999 | 56016 |
| 6461 | Virelles | Chimay | 01/01/1900 | 31/12/9999 | 56016 |
| 6462 | Vaulx-lez-Chimay | Chimay | 01/01/1900 | 31/12/9999 | 56016 |
| 6463 | Lompret | Chimay | 01/01/1900 | 31/12/9999 | 56016 |
| 6464 | Baileux | Chimay | 01/01/1900 | 31/12/9999 | 56016 |
| 6464 | Bourlers | Chimay | 01/01/1900 | 31/12/9999 | 56016 |
| 6464 | Forges | Chimay | 01/01/1900 | 31/12/9999 | 56016 |
| 6464 | l'Escaillère | Chimay | 01/01/1900 | 31/12/9999 | 56016 |
| 6464 | Rières | Chimay | 01/01/1900 | 31/12/9999 | 56016 |
| 6470 | Grandrieu | Sivry-Rance | 01/01/1900 | 31/12/9999 | 56088 |
| 6470 | Montbliart | Sivry-Rance | 01/01/1900 | 31/12/9999 | 56088 |
| 6470 | Rance | Sivry-Rance | 01/01/1900 | 31/12/9999 | 56088 |
| 6470 | Sautin | Sivry-Rance | 01/01/1900 | 31/12/9999 | 56088 |
| 6470 | Sivry | Sivry-Rance | 01/01/1900 | 31/12/9999 | 56088 |
| 6470 | Sivry-Rance | Sivry-Rance | 01/01/1900 | 31/12/9999 | 56088 |
| 6500 | Barbençon | Beaumont | 01/01/1900 | 31/12/9999 | 56005 |
| 6500 | Beaumont | Beaumont | 01/01/1900 | 31/12/9999 | 56005 |
| 6500 | Leugnies | Beaumont | 01/01/1900 | 31/12/9999 | 56005 |
| 6500 | Leval-Chaudeville | Beaumont | 01/01/1900 | 31/12/9999 | 56005 |
| 6500 | Renlies | Beaumont | 01/01/1900 | 31/12/9999 | 56005 |
| 6500 | Solre-Saint-Géry | Beaumont | 01/01/1900 | 31/12/9999 | 56005 |
| 6500 | Thirimont | Beaumont | 01/01/1900 | 31/12/9999 | 56005 |
| 6511 | Strée (Ht.) | Beaumont | 01/01/1900 | 31/12/9999 | 56005 |
| 6530 | Leers-et-Fosteau | Thuin | 01/01/1900 | 31/12/9999 | 56078 |
| 6530 | Thuin | Thuin | 01/01/1900 | 31/12/9999 | 56078 |
| 6531 | Biesme-sous-Thuin | Thuin | 01/01/1900 | 31/12/9999 | 56078 |
| 6532 | Ragnies | Thuin | 01/01/1900 | 31/12/9999 | 56078 |
| 6533 | Biercée | Thuin | 01/01/1900 | 31/12/9999 | 56078 |
| 6534 | Gozée | Thuin | 01/01/1900 | 31/12/9999 | 56078 |
| 6536 | Donstiennes | Thuin | 01/01/1900 | 31/12/9999 | 56078 |
| 6536 | Thuillies | Thuin | 01/01/1900 | 31/12/9999 | 56078 |
| 6540 | Lobbès | Lobbès | 01/01/1900 | 31/12/9999 | 56044 |
| 6540 | Mont-Sainte-Geneviève | Lobbès | 01/01/1900 | 31/12/9999 | 56044 |
| 6542 | Sars-la-Buissière | Lobbès | 01/01/1900 | 31/12/9999 | 56044 |
| 6543 | Bienne-lez-Happart | Lobbès | 01/01/1900 | 31/12/9999 | 56044 |
| 6560 | Bersillies-l'Abbaye | Erquelinnes | 01/01/1900 | 31/12/9999 | 56022 |
| 6560 | Erquelinnes | Erquelinnes | 01/01/1900 | 31/12/9999 | 56022 |
| 6560 | Grand-Reng | Erquelinnes | 01/01/1900 | 31/12/9999 | 56022 |
| 6560 | Hantes-Wihéries | Erquelinnes | 01/01/1900 | 31/12/9999 | 56022 |
| 6560 | Montignies-Saint-Christophe | Erquelinnes | 01/01/1900 | 31/12/9999 | 56022 |
| 6560 | Solre-sur-Sambre | Erquelinnes | 01/01/1900 | 31/12/9999 | 56022 |
| 6567 | Fontaine-Valmont | Merbes-le-Château | 01/01/1900 | 31/12/9999 | 56049 |
| 6567 | Labuissière | Merbes-le-Château | 01/01/1900 | 31/12/9999 | 56049 |
| 6567 | Merbes-le-Château | Merbes-le-Château | 01/01/1900 | 31/12/9999 | 56049 |
| 6567 | Merbes-Sainte-Marie | Merbes-le-Château | 01/01/1900 | 31/12/9999 | 56049 |
| 6590 | Momignies | Momignies | 01/01/1900 | 31/12/9999 | 56051 |
| 6591 | Macon | Momignies | 01/01/1900 | 31/12/9999 | 56051 |
| 6592 | Monceau-Imbrechies | Momignies | 01/01/1900 | 31/12/9999 | 56051 |
| 6593 | Macquenoise | Momignies | 01/01/1900 | 31/12/9999 | 56051 |

| Code Postal | Commune | Commune principale | Date de début de validité | Date de fin de validité | Code INS |
|-------------|----------------------|--------------------|---------------------------|-------------------------|----------|
| 6594 | Beauwelz | Momignies | 01/01/1900 | 31/12/9999 | 56051 |
| 6596 | Forge-Philippe | Momignies | 01/01/1900 | 31/12/9999 | 56051 |
| 6596 | Seloignes | Momignies | 01/01/1900 | 31/12/9999 | 56051 |
| 6600 | Bastogne | Bastogne | 01/01/1900 | 31/12/9999 | 82003 |
| 6600 | Longvilly | Bastogne | 01/01/1900 | 31/12/9999 | 82003 |
| 6600 | Noville (Lux.) | Bastogne | 01/01/1900 | 31/12/9999 | 82003 |
| 6600 | Villers-la-Bonne-Eau | Bastogne | 01/01/1900 | 31/12/9999 | 82003 |
| 6600 | Wardin | Bastogne | 01/01/1900 | 31/12/9999 | 82003 |
| 6630 | Martelange | Martelange | 01/01/1900 | 31/12/9999 | 81013 |
| 6637 | Fauvillers | Fauvillers | 01/01/1900 | 31/12/9999 | 82009 |
| 6637 | Hollange | Fauvillers | 01/01/1900 | 31/12/9999 | 82009 |
| 6637 | Tintange | Fauvillers | 01/01/1900 | 31/12/9999 | 82009 |
| 6640 | Hompré | Vaux-sur-Sûre | 01/01/1900 | 31/12/9999 | 82036 |
| 6640 | Morhet | Vaux-sur-Sûre | 01/01/1900 | 31/12/9999 | 82036 |
| 6640 | Nives | Vaux-sur-Sûre | 01/01/1900 | 31/12/9999 | 82036 |
| 6640 | Sibret | Vaux-sur-Sûre | 01/01/1900 | 31/12/9999 | 82036 |
| 6640 | Vaux-lez-Rosières | Vaux-sur-Sûre | 01/01/1900 | 31/12/9999 | 82036 |
| 6640 | Vaux-sur-Sûre | Vaux-sur-Sûre | 01/01/1900 | 31/12/9999 | 82036 |
| 6642 | Juseret | Vaux-sur-Sûre | 01/01/1900 | 31/12/9999 | 82036 |
| 6660 | Houffalize | Houffalize | 01/01/1900 | 31/12/9999 | 82014 |
| 6660 | Nadrin | Houffalize | 01/01/1900 | 31/12/9999 | 82014 |
| 6661 | Mont (Lux.) | Houffalize | 01/01/1900 | 31/12/9999 | 82014 |
| 6661 | Tailles | Houffalize | 01/01/1900 | 31/12/9999 | 82014 |
| 6662 | Tavigny | Houffalize | 01/01/1900 | 31/12/9999 | 82014 |
| 6663 | Mabompré | Houffalize | 01/01/1900 | 31/12/9999 | 82014 |
| 6666 | Wibrin | Houffalize | 01/01/1900 | 31/12/9999 | 82014 |
| 6670 | Gouvy | Gouvy | 01/01/1900 | 31/12/9999 | 82037 |
| 6670 | Limerlé | Gouvy | 01/01/1900 | 31/12/9999 | 82037 |
| 6671 | Bovigny | Gouvy | 01/01/1900 | 31/12/9999 | 82037 |
| 6672 | Beho | Gouvy | 01/01/1900 | 31/12/9999 | 82037 |
| 6673 | Cherain | Gouvy | 01/01/1900 | 31/12/9999 | 82037 |
| 6674 | Montleban | Gouvy | 01/01/1900 | 31/12/9999 | 82037 |
| 6680 | Amberloup | Sainte-Ode | 01/01/1900 | 31/12/9999 | 82038 |
| 6680 | Sainte-Ode | Sainte-Ode | 01/01/1900 | 31/12/9999 | 82038 |
| 6680 | Tillet | Sainte-Ode | 01/01/1900 | 31/12/9999 | 82038 |
| 6681 | Lavacherie | Sainte-Ode | 01/01/1900 | 31/12/9999 | 82038 |
| 6686 | Flamierge | Bertogne | 01/01/1900 | 31/12/9999 | 82005 |
| 6687 | Bertogne | Bertogne | 01/01/1900 | 31/12/9999 | 82005 |
| 6688 | Longchamps (Lux.) | Bertogne | 01/01/1900 | 31/12/9999 | 82005 |
| 6690 | Bihain | Vielsalm | 01/01/1900 | 31/12/9999 | 82032 |
| 6690 | Vielsalm | Vielsalm | 01/01/1900 | 31/12/9999 | 82032 |
| 6692 | Petit-Thier | Vielsalm | 01/01/1900 | 31/12/9999 | 82032 |
| 6698 | Grand-Halleux | Vielsalm | 01/01/1900 | 31/12/9999 | 82032 |
| 6700 | Arlon | Arlon | 01/01/1900 | 31/12/9999 | 81001 |
| 6700 | Bonnert | Arlon | 01/01/1900 | 31/12/9999 | 81001 |
| 6700 | Heinsch | Arlon | 01/01/1900 | 31/12/9999 | 81001 |
| 6700 | Toernich | Arlon | 01/01/1900 | 31/12/9999 | 81001 |
| 6704 | Guirsch | Arlon | 01/01/1900 | 31/12/9999 | 81001 |
| 6706 | Autelbas | Arlon | 01/01/1900 | 31/12/9999 | 81001 |
| 6717 | Attert | Attert | 01/01/1900 | 31/12/9999 | 81003 |
| 6717 | Nobressart | Attert | 01/01/1900 | 31/12/9999 | 81003 |
| 6717 | Nothomb | Attert | 01/01/1900 | 31/12/9999 | 81003 |
| 6717 | Thiaumont | Attert | 01/01/1900 | 31/12/9999 | 81003 |
| 6717 | Tontelange | Attert | 01/01/1900 | 31/12/9999 | 81003 |
| 6720 | Habay | Habay | 01/01/1900 | 31/12/9999 | 85046 |
| 6720 | Habay-la-Neuve | Habay | 01/01/1900 | 31/12/9999 | 85046 |
| 6720 | Hachy | Habay | 01/01/1900 | 31/12/9999 | 85046 |
| 6721 | Anlier | Habay | 01/01/1900 | 31/12/9999 | 85046 |
| 6723 | Habay-la-Vieille | Habay | 01/01/1900 | 31/12/9999 | 85046 |
| 6724 | Houdemont | Habay | 01/01/1900 | 31/12/9999 | 85046 |

| Code Postal | Commune | Commune principale | Date de début de validité | Date de fin de validité | Code INS |
|-------------|-------------------------|--------------------|---------------------------|-------------------------|----------|
| 6724 | Rulles | Habay | 01/01/1900 | 31/12/9999 | 85046 |
| 6730 | Bellefontaine (Lux.) | Tintigny | 01/01/1900 | 31/12/9999 | 85039 |
| 6730 | Rossignol | Tintigny | 01/01/1900 | 31/12/9999 | 85039 |
| 6730 | Saint-Vincent | Tintigny | 01/01/1900 | 31/12/9999 | 85039 |
| 6730 | Tintigny | Tintigny | 01/01/1900 | 31/12/9999 | 85039 |
| 6740 | Etalle | Etalle | 01/01/1900 | 31/12/9999 | 85009 |
| 6740 | Sainte-Marie-sur-Semois | Etalle | 01/01/1900 | 31/12/9999 | 85009 |
| 6740 | Villers-sur-Semois | Etalle | 01/01/1900 | 31/12/9999 | 85009 |
| 6741 | Vance | Etalle | 01/01/1900 | 31/12/9999 | 85009 |
| 6742 | Chantemelle | Etalle | 01/01/1900 | 31/12/9999 | 85009 |
| 6743 | Buzenol | Etalle | 01/01/1900 | 31/12/9999 | 85009 |
| 6747 | Châtillon | Saint-Léger (Lux.) | 01/01/1900 | 31/12/9999 | 85034 |
| 6747 | Meix-le-Tige | Saint-Léger (Lux.) | 01/01/1900 | 31/12/9999 | 85034 |
| 6747 | Saint-Léger (Lux.) | Saint-Léger (Lux.) | 01/01/1900 | 31/12/9999 | 85034 |
| 6750 | Musson | Musson | 01/01/1900 | 31/12/9999 | 85026 |
| 6750 | Mussy-la-Ville | Musson | 01/01/1900 | 31/12/9999 | 85026 |
| 6750 | Signeux | Musson | 01/01/1900 | 31/12/9999 | 85026 |
| 6760 | Bleid | Virton | 01/01/1900 | 31/12/9999 | 85045 |
| 6760 | Ethe | Virton | 01/01/1900 | 31/12/9999 | 85045 |
| 6760 | Ruette | Virton | 01/01/1900 | 31/12/9999 | 85045 |
| 6760 | Virton | Virton | 01/01/1900 | 31/12/9999 | 85045 |
| 6761 | Latour | Virton | 01/01/1900 | 31/12/9999 | 85045 |
| 6762 | Saint-Mard | Virton | 01/01/1900 | 31/12/9999 | 85045 |
| 6767 | Dampicourt | Rouvroy | 01/01/1900 | 31/12/9999 | 85047 |
| 6767 | Harnoncourt | Rouvroy | 01/01/1900 | 31/12/9999 | 85047 |
| 6767 | Lamorteau | Rouvroy | 01/01/1900 | 31/12/9999 | 85047 |
| 6767 | Rouvroy | Rouvroy | 01/01/1900 | 31/12/9999 | 85047 |
| 6767 | Torgny | Rouvroy | 01/01/1900 | 31/12/9999 | 85047 |
| 6769 | Gérouville | Meix-devant-Virton | 01/01/1900 | 31/12/9999 | 85024 |
| 6769 | Meix-devant-Virton | Meix-devant-Virton | 01/01/1900 | 31/12/9999 | 85024 |
| 6769 | Robelmont | Meix-devant-Virton | 01/01/1900 | 31/12/9999 | 85024 |
| 6769 | Sommethonne | Meix-devant-Virton | 01/01/1900 | 31/12/9999 | 85024 |
| 6769 | Villers-la-Loue | Meix-devant-Virton | 01/01/1900 | 31/12/9999 | 85024 |
| 6780 | Hondelange | Messancy | 01/01/1900 | 31/12/9999 | 81015 |
| 6780 | Messancy | Messancy | 01/01/1900 | 31/12/9999 | 81015 |
| 6780 | Wolkrange | Messancy | 01/01/1900 | 31/12/9999 | 81015 |
| 6781 | Sélange | Messancy | 01/01/1900 | 31/12/9999 | 81015 |
| 6782 | Habergy | Messancy | 01/01/1900 | 31/12/9999 | 81015 |
| 6790 | Aubange | Aubange | 01/01/1900 | 31/12/9999 | 81004 |
| 6791 | Athus | Aubange | 01/01/1900 | 31/12/9999 | 81004 |
| 6792 | Halanzey | Aubange | 01/01/1900 | 31/12/9999 | 81004 |
| 6792 | Rachecourt | Aubange | 01/01/1900 | 31/12/9999 | 81004 |
| 6800 | Bras | Libramont-Chevigny | 01/01/1900 | 31/12/9999 | 84077 |
| 6800 | Freux | Libramont-Chevigny | 01/01/1900 | 31/12/9999 | 84077 |
| 6800 | Libramont | Libramont-Chevigny | 01/01/1900 | 31/12/2008 | 84077 |
| 6800 | Libramont-Chevigny | Libramont-Chevigny | 01/01/1900 | 31/12/9999 | 84077 |
| 6800 | Moircy | Libramont-Chevigny | 01/01/1900 | 31/12/9999 | 84077 |
| 6800 | Recogne | Libramont-Chevigny | 01/01/1900 | 31/12/9999 | 84077 |
| 6800 | Remagne | Libramont-Chevigny | 01/01/1900 | 31/12/9999 | 84077 |
| 6800 | Saint-Pierre | Libramont-Chevigny | 01/01/1900 | 31/12/9999 | 84077 |
| 6800 | Sainte-Marie-Chevigny | Libramont-Chevigny | 01/01/1900 | 31/12/9999 | 84077 |
| 6810 | Chiny | Chiny | 01/01/1900 | 31/12/9999 | 85007 |
| 6810 | Izel | Chiny | 01/01/1900 | 31/12/9999 | 85007 |
| 6810 | Jamoigne | Chiny | 01/01/1900 | 31/12/9999 | 85007 |
| 6811 | Les Bulles | Chiny | 01/01/1900 | 31/12/9999 | 85007 |
| 6812 | Suxy | Chiny | 01/01/1900 | 31/12/9999 | 85007 |
| 6813 | Termes | Chiny | 01/01/1900 | 31/12/9999 | 85007 |
| 6820 | Florenville | Florenville | 01/01/1900 | 31/12/9999 | 85011 |
| 6820 | Fontenoille | Florenville | 01/01/1900 | 31/12/9999 | 85011 |
| 6820 | Muno | Florenville | 01/01/1900 | 31/12/9999 | 85011 |

| Code Postal | Commune | Commune principale | Date de début de validité | Date de fin de validité | Code INS |
|-------------|----------------------|--------------------|---------------------------|-------------------------|----------|
| 6820 | Sainte-Cécile | Florenville | 01/01/1900 | 31/12/9999 | 85011 |
| 6821 | Lacuisine | Florenville | 01/01/1900 | 31/12/9999 | 85011 |
| 6823 | Villers-devant-Orval | Florenville | 01/01/1900 | 31/12/9999 | 85011 |
| 6824 | Chassepierre | Florenville | 01/01/1900 | 31/12/9999 | 85011 |
| 6830 | Bouillon | Bouillon | 01/01/1900 | 31/12/9999 | 84010 |
| 6830 | Les Hayons | Bouillon | 01/01/1900 | 31/12/9999 | 84010 |
| 6830 | Poupehan | Bouillon | 01/01/1900 | 31/12/9999 | 84010 |
| 6830 | Rochehaut | Bouillon | 01/01/1900 | 31/12/9999 | 84010 |
| 6831 | Noirefontaine | Bouillon | 01/01/1900 | 31/12/9999 | 84010 |
| 6832 | Sensenruth | Bouillon | 01/01/1900 | 31/12/9999 | 84010 |
| 6833 | Ucimont | Bouillon | 01/01/1900 | 31/12/9999 | 84010 |
| 6833 | Vivy | Bouillon | 01/01/1900 | 31/12/9999 | 84010 |
| 6834 | Bellevaux | Bouillon | 01/01/1900 | 31/12/9999 | 84010 |
| 6836 | Dohan | Bouillon | 01/01/1900 | 31/12/9999 | 84010 |
| 6838 | Corbion | Bouillon | 01/01/1900 | 31/12/9999 | 84010 |
| 6840 | Grandvoir | Neufchâteau | 01/01/1900 | 31/12/9999 | 84043 |
| 6840 | Grapfontaine | Neufchâteau | 01/01/1900 | 31/12/9999 | 84043 |
| 6840 | Hamipré | Neufchâteau | 01/01/1900 | 31/12/9999 | 84043 |
| 6840 | Longlier | Neufchâteau | 01/01/1900 | 31/12/9999 | 84043 |
| 6840 | Neufchâteau | Neufchâteau | 01/01/1900 | 31/12/9999 | 84043 |
| 6840 | Tournay | Neufchâteau | 01/01/1900 | 31/12/9999 | 84043 |
| 6850 | Carlsbourg | Paliseul | 01/01/1900 | 31/12/9999 | 84050 |
| 6850 | Offagne | Paliseul | 01/01/1900 | 31/12/9999 | 84050 |
| 6850 | Paliseul | Paliseul | 01/01/1900 | 31/12/9999 | 84050 |
| 6851 | Nollevaux | Paliseul | 01/01/1900 | 31/12/9999 | 84050 |
| 6852 | Maissin | Paliseul | 01/01/1900 | 31/12/9999 | 84050 |
| 6852 | Opont | Paliseul | 01/01/1900 | 31/12/9999 | 84050 |
| 6853 | Framont | Paliseul | 01/01/1900 | 31/12/9999 | 84050 |
| 6856 | Fays-les-Veneurs | Paliseul | 01/01/1900 | 31/12/9999 | 84050 |
| 6860 | Assenois | Léglise | 01/01/1900 | 31/12/9999 | 84033 |
| 6860 | Ebly | Léglise | 01/01/1900 | 31/12/9999 | 84033 |
| 6860 | Léglise | Léglise | 01/01/1900 | 31/12/9999 | 84033 |
| 6860 | Mellier | Léglise | 01/01/1900 | 31/12/9999 | 84033 |
| 6860 | Witry | Léglise | 01/01/1900 | 31/12/9999 | 84033 |
| 6870 | Arville | Saint-Hubert | 01/01/1900 | 31/12/9999 | 84059 |
| 6870 | Awenne | Saint-Hubert | 01/01/1900 | 31/12/9999 | 84059 |
| 6870 | Hatrival | Saint-Hubert | 01/01/1900 | 31/12/9999 | 84059 |
| 6870 | Mirwart | Saint-Hubert | 01/01/1900 | 31/12/9999 | 84059 |
| 6870 | Saint-Hubert | Saint-Hubert | 01/01/1900 | 31/12/9999 | 84059 |
| 6870 | Vesqueville | Saint-Hubert | 01/01/1900 | 31/12/9999 | 84059 |
| 6880 | Auby-sur-Semois | Bertrix | 01/01/1900 | 31/12/9999 | 84009 |
| 6880 | Bertrix | Bertrix | 01/01/1900 | 31/12/9999 | 84009 |
| 6880 | Cugnon | Bertrix | 01/01/1900 | 31/12/9999 | 84009 |
| 6880 | Jehonville | Bertrix | 01/01/1900 | 31/12/9999 | 84009 |
| 6880 | Orgeo | Bertrix | 01/01/1900 | 31/12/9999 | 84009 |
| 6887 | Herbeumont | Herbeumont | 01/01/1900 | 31/12/9999 | 84029 |
| 6887 | Saint-Médard | Herbeumont | 01/01/1900 | 31/12/9999 | 84029 |
| 6887 | Straimont | Herbeumont | 01/01/1900 | 31/12/9999 | 84029 |
| 6890 | Anloy | Libin | 01/01/1900 | 31/12/9999 | 84035 |
| 6890 | Libin | Libin | 01/01/1900 | 31/12/9999 | 84035 |
| 6890 | Ochamps | Libin | 01/01/1900 | 31/12/9999 | 84035 |
| 6890 | Redu | Libin | 01/01/1900 | 31/12/9999 | 84035 |
| 6890 | Smuid | Libin | 01/01/1900 | 31/12/9999 | 84035 |
| 6890 | Transinne | Libin | 01/01/1900 | 31/12/9999 | 84035 |
| 6890 | Villance | Libin | 01/01/1900 | 31/12/9999 | 84035 |
| 6900 | Aye | Marche-en-Famenne | 01/01/1900 | 31/12/9999 | 83034 |
| 6900 | Hargimont | Marche-en-Famenne | 01/01/1900 | 31/12/9999 | 83034 |
| 6900 | Humain | Marche-en-Famenne | 01/01/1900 | 31/12/9999 | 83034 |
| 6900 | Marche-en-Famenne | Marche-en-Famenne | 01/01/1900 | 31/12/9999 | 83034 |
| 6900 | On | Marche-en-Famenne | 01/01/1900 | 31/12/9999 | 83034 |

| Code Postal | Commune | Commune principale | Date de début de validité | Date de fin de validité | Code INS |
|-------------|-------------------------|---------------------|---------------------------|-------------------------|----------|
| 6900 | Roy | Marche-en-Famenne | 01/01/1900 | 31/12/9999 | 83034 |
| 6900 | Waha | Marche-en-Famenne | 01/01/1900 | 31/12/9999 | 83034 |
| 6920 | Sohier | Wellin | 01/01/1900 | 31/12/9999 | 84075 |
| 6920 | Wellin | Wellin | 01/01/1900 | 31/12/9999 | 84075 |
| 6921 | Chanly | Wellin | 01/01/1900 | 31/12/9999 | 84075 |
| 6922 | Halma | Wellin | 01/01/1900 | 31/12/9999 | 84075 |
| 6924 | Lomprez | Wellin | 01/01/1900 | 31/12/9999 | 84075 |
| 6927 | Bure | Tellin | 01/01/1900 | 31/12/9999 | 84068 |
| 6927 | Grupont | Tellin | 01/01/1900 | 31/12/9999 | 84068 |
| 6927 | Resteigne | Tellin | 01/01/1900 | 31/12/9999 | 84068 |
| 6927 | Tellin | Tellin | 01/01/1900 | 31/12/9999 | 84068 |
| 6929 | Daverdisse | Daverdisse | 01/01/1900 | 31/12/9999 | 84016 |
| 6929 | Gembes | Daverdisse | 01/01/1900 | 31/12/9999 | 84016 |
| 6929 | Haut-Fays | Daverdisse | 01/01/1900 | 31/12/9999 | 84016 |
| 6929 | Porcheresse (Lux.) | Daverdisse | 01/01/1900 | 31/12/9999 | 84016 |
| 6940 | Barvaux-sur-Ourthe | Durbuy | 01/01/1900 | 31/12/9999 | 83012 |
| 6940 | Durbuy | Durbuy | 01/01/1900 | 31/12/9999 | 83012 |
| 6940 | Grandhan | Durbuy | 01/01/1900 | 31/12/9999 | 83012 |
| 6940 | Septon | Durbuy | 01/01/1900 | 31/12/9999 | 83012 |
| 6940 | Wéris | Durbuy | 01/01/1900 | 31/12/9999 | 83012 |
| 6941 | Bende | Durbuy | 01/01/1900 | 31/12/9999 | 83012 |
| 6941 | Bomal-sur-Ourthe | Durbuy | 01/01/1900 | 31/12/9999 | 83012 |
| 6941 | Borlon | Durbuy | 01/01/1900 | 31/12/9999 | 83012 |
| 6941 | Heyd | Durbuy | 01/01/1900 | 31/12/9999 | 83012 |
| 6941 | Izier | Durbuy | 01/01/1900 | 31/12/9999 | 83012 |
| 6941 | Tohogne | Durbuy | 01/01/1900 | 31/12/9999 | 83012 |
| 6941 | Villers-Sainte-Gertrude | Durbuy | 01/01/1900 | 31/12/9999 | 83012 |
| 6950 | Harsin | Nassogne | 01/01/1900 | 31/12/9999 | 83040 |
| 6950 | Nassogne | Nassogne | 01/01/1900 | 31/12/9999 | 83040 |
| 6951 | Bande | Nassogne | 01/01/1900 | 31/12/9999 | 83040 |
| 6952 | Grune | Nassogne | 01/01/1900 | 31/12/9999 | 83040 |
| 6953 | Ambly | Nassogne | 01/01/1900 | 31/12/9999 | 83040 |
| 6953 | Forrières | Nassogne | 01/01/1900 | 31/12/9999 | 83040 |
| 6953 | Lesterny | Nassogne | 01/01/1900 | 31/12/9999 | 83040 |
| 6953 | Masbourg | Nassogne | 01/01/1900 | 31/12/9999 | 83040 |
| 6960 | Dochamps | Manhay | 01/01/1900 | 31/12/9999 | 83055 |
| 6960 | Grandmenil | Manhay | 01/01/1900 | 31/12/9999 | 83055 |
| 6960 | Harre | Manhay | 01/01/1900 | 31/12/9999 | 83055 |
| 6960 | Malempré | Manhay | 01/01/1900 | 31/12/9999 | 83055 |
| 6960 | Manhay | Manhay | 01/01/1900 | 31/12/9999 | 83055 |
| 6960 | Odeigne | Manhay | 01/01/1900 | 31/12/9999 | 83055 |
| 6960 | Vaux-Chavanne | Manhay | 01/01/1900 | 31/12/9999 | 83055 |
| 6970 | Tenneville | Tenneville | 01/01/1900 | 31/12/9999 | 83049 |
| 6971 | Champlon | Tenneville | 01/01/1900 | 31/12/9999 | 83049 |
| 6972 | Erneuville | Tenneville | 01/01/1900 | 31/12/9999 | 83049 |
| 6980 | Beausaint | La Roche-en-Ardenne | 01/01/1900 | 31/12/9999 | 83031 |
| 6980 | La Roche-en-Ardenne | La Roche-en-Ardenne | 01/01/1900 | 31/12/9999 | 83031 |
| 6982 | Samrée | La Roche-en-Ardenne | 01/01/1900 | 31/12/9999 | 83031 |
| 6983 | Ortho | La Roche-en-Ardenne | 01/01/1900 | 31/12/9999 | 83031 |
| 6984 | Hives | La Roche-en-Ardenne | 01/01/1900 | 31/12/9999 | 83031 |
| 6986 | Halleux | La Roche-en-Ardenne | 01/01/1900 | 31/12/9999 | 83031 |
| 6987 | Beffe | Rendeux | 01/01/1900 | 31/12/9999 | 83044 |
| 6987 | Hodister | Rendeux | 01/01/1900 | 31/12/9999 | 83044 |
| 6987 | Marcourt | Rendeux | 01/01/1900 | 31/12/9999 | 83044 |
| 6987 | Rendeux | Rendeux | 01/01/1900 | 31/12/9999 | 83044 |
| 6990 | Fronville | Hotton | 01/01/1900 | 31/12/9999 | 83028 |
| 6990 | Hampteau | Hotton | 01/01/1900 | 31/12/9999 | 83028 |
| 6990 | Hotton | Hotton | 01/01/1900 | 31/12/9999 | 83028 |
| 6990 | Marenne | Hotton | 01/01/1900 | 31/12/9999 | 83028 |
| 6997 | Amonines | Erezée | 01/01/1900 | 31/12/9999 | 83013 |

| Code Postal | Commune | Commune principale | Date de début de validité | Date de fin de validité | Code INS |
|-------------|--------------------------------|--------------------|---------------------------|-------------------------|----------|
| 6997 | Erezée | Erezée | 01/01/1900 | 31/12/9999 | 83013 |
| 6997 | Mormont | Erezée | 01/01/1900 | 31/12/9999 | 83013 |
| 6997 | Soy | Erezée | 01/01/1900 | 31/12/9999 | 83013 |
| 7000 | Mons | Mons | 01/01/1900 | 31/12/9999 | 53053 |
| 7010 | Shape-Belgique | | 01/01/1900 | 31/12/9999 | |
| 7011 | Ghlin | Mons | 01/01/1900 | 31/12/9999 | 53053 |
| 7012 | Flénu | Mons | 01/01/1900 | 31/12/9999 | 53053 |
| 7012 | Jemappes | Mons | 01/01/1900 | 31/12/9999 | 53053 |
| 7020 | Maisières | Mons | 01/01/1900 | 31/12/9999 | 53053 |
| 7020 | Nimy | Mons | 01/01/1900 | 31/12/9999 | 53053 |
| 7021 | Havré | Mons | 01/01/1900 | 31/12/9999 | 53053 |
| 7022 | Harmignies | Mons | 01/01/1900 | 31/12/9999 | 53053 |
| 7022 | Harveng | Mons | 01/01/1900 | 31/12/9999 | 53053 |
| 7022 | Hyon | Mons | 01/01/1900 | 31/12/9999 | 53053 |
| 7022 | Mesvin | Mons | 01/01/1900 | 31/12/9999 | 53053 |
| 7022 | Nouvelles | Mons | 01/01/1900 | 31/12/9999 | 53053 |
| 7024 | Ciply | Mons | 01/01/1900 | 31/12/9999 | 53053 |
| 7030 | Saint-Symphorien | Mons | 01/01/1900 | 31/12/9999 | 53053 |
| 7031 | Villers-Saint-Ghislain | Mons | 01/01/1900 | 31/12/9999 | 53053 |
| 7032 | Spiennes | Mons | 01/01/1900 | 31/12/9999 | 53053 |
| 7033 | Cuesmes | Mons | 01/01/1900 | 31/12/9999 | 53053 |
| 7034 | Obourg | Mons | 01/01/1900 | 31/12/9999 | 53053 |
| 7034 | Saint-Denis (Ht.) | Mons | 01/01/1900 | 31/12/9999 | 53053 |
| 7040 | Asquillies | Quévy | 01/01/1900 | 31/12/9999 | 53084 |
| 7040 | Aulnois | Quévy | 01/01/1900 | 31/12/9999 | 53084 |
| 7040 | Blaregnies | Quévy | 01/01/1900 | 31/12/9999 | 53084 |
| 7040 | Bougnies | Quévy | 01/01/1900 | 31/12/9999 | 53084 |
| 7040 | Genly | Quévy | 01/01/1900 | 31/12/9999 | 53084 |
| 7040 | Goegnies-Chaussée | Quévy | 01/01/1900 | 31/12/9999 | 53084 |
| 7040 | Quévy | Quévy | 01/01/1900 | 31/12/9999 | 53084 |
| 7040 | Quévy-le-Grand | Quévy | 01/01/1900 | 31/12/9999 | 53084 |
| 7040 | Quévy-le-Petit | Quévy | 01/01/1900 | 31/12/9999 | 53084 |
| 7041 | Givry | Quévy | 01/01/1900 | 31/12/9999 | 53084 |
| 7041 | Havay | Quévy | 01/01/1900 | 31/12/9999 | 53084 |
| 7050 | Erbaut | Jurbise | 01/01/1900 | 31/12/9999 | 53044 |
| 7050 | Erbisoeul | Jurbise | 01/01/1900 | 31/12/9999 | 53044 |
| 7050 | Herchies | Jurbise | 01/01/1900 | 31/12/9999 | 53044 |
| 7050 | Jurbise | Jurbise | 01/01/1900 | 31/12/9999 | 53044 |
| 7050 | Masnuy-Saint-Jean (Jurbise) | Jurbise | 01/01/1900 | 31/12/9999 | 53044 |
| 7050 | Masnuy-Saint-Pierre | Jurbise | 01/01/1900 | 31/12/9999 | 53044 |
| 7060 | Horrues | Soignies | 01/01/1900 | 31/12/9999 | 55040 |
| 7060 | Soignies | Soignies | 01/01/1900 | 31/12/9999 | 55040 |
| 7061 | Casteau (Soignies) | Soignies | 01/01/1900 | 31/12/9999 | 55040 |
| 7061 | Thieusies | Soignies | 01/01/1900 | 31/12/9999 | 55040 |
| 7062 | Naast | Soignies | 01/01/1900 | 31/12/9999 | 55040 |
| 7063 | Chaussée-Notre-Dame-Louvignies | Soignies | 01/01/1900 | 31/12/9999 | 55040 |
| 7063 | Neufvilles | Soignies | 01/01/1900 | 31/12/9999 | 55040 |
| 7070 | Gottignies | Le Roeulx | 01/01/1900 | 31/12/9999 | 55035 |
| 7070 | Le Roeulx | Le Roeulx | 01/01/1900 | 31/12/9999 | 55035 |
| 7070 | Mignault | Le Roeulx | 01/01/1900 | 31/12/9999 | 55035 |
| 7070 | Thieu | Le Roeulx | 01/01/1900 | 31/12/9999 | 55035 |
| 7070 | Ville-sur-Haine (Le Roeulx) | Le Roeulx | 01/01/1900 | 31/12/9999 | 55035 |
| 7080 | Eugies (Frameries) | Frameries | 01/01/1900 | 31/12/9999 | 53028 |
| 7080 | Frameries | Frameries | 01/01/1900 | 31/12/9999 | 53028 |
| 7080 | La Bouverie | Frameries | 01/01/1900 | 31/12/9999 | 53028 |
| 7080 | Noirchain | Frameries | 01/01/1900 | 31/12/9999 | 53028 |
| 7080 | Sars-la-Bruyère | Frameries | 01/01/1900 | 31/12/9999 | 53028 |
| 7090 | Braine-le-Comte | Braine-le-Comte | 01/01/1900 | 31/12/9999 | 55004 |
| 7090 | Hennuyères | Braine-le-Comte | 01/01/1900 | 31/12/9999 | 55004 |
| 7090 | Henripont | Braine-le-Comte | 01/01/1900 | 31/12/9999 | 55004 |

| Code Postal | Commune | Commune principale | Date de début de validité | Date de fin de validité | Code INS |
|-------------|-------------------------|--------------------|---------------------------|-------------------------|----------|
| 7090 | Petit-Roeulx-lez-Braine | Braine-le-Comte | 01/01/1900 | 31/12/9999 | 55004 |
| 7090 | Ronquières | Braine-le-Comte | 01/01/1900 | 31/12/9999 | 55004 |
| 7090 | Steenkerque (Ht.) | Braine-le-Comte | 01/01/1900 | 31/12/9999 | 55004 |
| 7100 | Haine-Saint-Paul | La Louvière | 01/01/1900 | 31/12/2018 | 55022 |
| 7100 | Haine-Saint-Paul | La Louvière | 01/01/2019 | 31/12/9999 | 58001 |
| 7100 | Haine-Saint-Pierre | La Louvière | 01/01/1900 | 31/12/2018 | 55022 |
| 7100 | Haine-Saint-Pierre | La Louvière | 01/01/2019 | 31/12/9999 | 58001 |
| 7100 | La Louvière | La Louvière | 01/01/1900 | 31/12/2018 | 55022 |
| 7100 | La Louvière | La Louvière | 01/01/2019 | 31/12/9999 | 58001 |
| 7100 | Saint-Vaast | La Louvière | 01/01/1900 | 31/12/2018 | 55022 |
| 7100 | Saint-Vaast | La Louvière | 01/01/2019 | 31/12/9999 | 58001 |
| 7100 | Trivières | La Louvière | 01/01/1900 | 31/12/2018 | 55022 |
| 7100 | Trivières | La Louvière | 01/01/2019 | 31/12/9999 | 58001 |
| 7110 | Boussoit | La Louvière | 01/01/1900 | 31/12/2018 | 55022 |
| 7110 | Boussoit | La Louvière | 01/01/2019 | 31/12/9999 | 58001 |
| 7110 | Houdeng-Aimeries | La Louvière | 01/01/1900 | 31/12/2018 | 55022 |
| 7110 | Houdeng-Aimeries | La Louvière | 01/01/2019 | 31/12/9999 | 58001 |
| 7110 | Houdeng-Goegnies | La Louvière | 01/01/2019 | 31/12/9999 | 58001 |
| 7110 | Houdeng-Goegnies | La Louvière | 01/01/1900 | 31/12/2018 | 55022 |
| 7110 | Maurage | La Louvière | 01/01/1900 | 31/12/2018 | 55022 |
| 7110 | Maurage | La Louvière | 01/01/2019 | 31/12/9999 | 58001 |
| 7110 | Strépy-Bracquegnies | La Louvière | 01/01/1900 | 31/12/2018 | 55022 |
| 7110 | Strépy-Bracquegnies | La Louvière | 01/01/2019 | 31/12/9999 | 58001 |
| 7120 | Croix-lez-Rouveroy | Estinnes | 01/01/1900 | 31/12/2018 | 56085 |
| 7120 | Croix-lez-Rouveroy | Estinnes | 01/01/2019 | 31/12/9999 | 58003 |
| 7120 | Estinnes | Estinnes | 01/01/1900 | 31/12/2018 | 56085 |
| 7120 | Estinnes | Estinnes | 01/01/2019 | 31/12/9999 | 58003 |
| 7120 | Estinnes-au-Mont | Estinnes | 01/01/1900 | 31/12/2018 | 56085 |
| 7120 | Estinnes-au-Mont | Estinnes | 01/01/2019 | 31/12/9999 | 58003 |
| 7120 | Estinnes-au-Val | Estinnes | 01/01/1900 | 31/12/2018 | 56085 |
| 7120 | Estinnes-au-Val | Estinnes | 01/01/2019 | 31/12/9999 | 58003 |
| 7120 | Fauroeux | Estinnes | 01/01/1900 | 31/12/2018 | 56085 |
| 7120 | Fauroeux | Estinnes | 01/01/2019 | 31/12/9999 | 58003 |
| 7120 | Haulchin | Estinnes | 01/01/1900 | 31/12/2018 | 56085 |
| 7120 | Haulchin | Estinnes | 01/01/2019 | 31/12/9999 | 58003 |
| 7120 | Peissant | Estinnes | 01/01/1900 | 31/12/2018 | 56085 |
| 7120 | Peissant | Estinnes | 01/01/2019 | 31/12/9999 | 58003 |
| 7120 | Rouveroy (Ht.) | Estinnes | 01/01/1900 | 31/12/2018 | 56085 |
| 7120 | Rouveroy (Ht.) | Estinnes | 01/01/2019 | 31/12/9999 | 58003 |
| 7120 | Vellereille-le-Sec | Estinnes | 01/01/1900 | 31/12/2018 | 56085 |
| 7120 | Vellereille-le-Sec | Estinnes | 01/01/2019 | 31/12/9999 | 58003 |
| 7120 | Vellereille-les-Brayeux | Estinnes | 01/01/1900 | 31/12/2018 | 56085 |
| 7120 | Vellereille-les-Brayeux | Estinnes | 01/01/2019 | 31/12/9999 | 58003 |
| 7130 | Battignies | Binche | 01/01/1900 | 31/12/2018 | 56011 |
| 7130 | Battignies | Binche | 01/01/2019 | 31/12/9999 | 58002 |
| 7130 | Binche | Binche | 01/01/1900 | 31/12/2018 | 56011 |
| 7130 | Binche | Binche | 01/01/2019 | 31/12/9999 | 58002 |
| 7130 | Bray | Binche | 01/01/1900 | 31/12/2018 | 56011 |
| 7130 | Bray | Binche | 01/01/2019 | 31/12/9999 | 58002 |
| 7131 | Waudrez | Binche | 01/01/1900 | 31/12/2018 | 56011 |
| 7131 | Waudrez | Binche | 01/01/2019 | 31/12/9999 | 58002 |
| 7133 | Buvrinnes | Binche | 01/01/1900 | 31/12/2018 | 56011 |
| 7133 | Buvrinnes | Binche | 01/01/2019 | 31/12/9999 | 58002 |
| 7134 | Epinois | Binche | 01/01/1900 | 31/12/2018 | 56011 |
| 7134 | Epinois | Binche | 01/01/2019 | 31/12/9999 | 58002 |
| 7134 | Leval-Trahegnies | Binche | 01/01/1900 | 31/12/2018 | 56011 |
| 7134 | Leval-Trahegnies | Binche | 01/01/2019 | 31/12/9999 | 58002 |
| 7134 | Péronnes-lez-Binche | Binche | 01/01/1900 | 31/12/2018 | 56011 |
| 7134 | Péronnes-lez-Binche | Binche | 01/01/2019 | 31/12/9999 | 58002 |
| 7134 | Ressaix | Binche | 01/01/1900 | 31/12/2018 | 56011 |

| Code Postal | Commune | Commune principale | Date de début de validité | Date de fin de validité | Code INS |
|-------------|---------------------------|-------------------------|---------------------------|-------------------------|----------|
| 7134 | Ressaix | Binche | 01/01/2019 | 31/12/9999 | 58002 |
| 7140 | Morlanwelz | Morlanwelz | 01/01/1900 | 31/12/2018 | 56087 |
| 7140 | Morlanwelz | Morlanwelz | 01/01/2019 | 31/12/9999 | 58004 |
| 7140 | Morlanwelz-Mariemont | Morlanwelz | 01/01/1900 | 31/12/2018 | 56087 |
| 7140 | Morlanwelz-Mariemont | Morlanwelz | 01/01/2019 | 31/12/9999 | 58004 |
| 7141 | Carnières | Morlanwelz | 01/01/1900 | 31/12/2018 | 56087 |
| 7141 | Carnières | Morlanwelz | 01/01/2019 | 31/12/9999 | 58004 |
| 7141 | Mont-Sainte-Aldegonde | Morlanwelz | 01/01/1900 | 31/12/2018 | 56087 |
| 7141 | Mont-Sainte-Aldegonde | Morlanwelz | 01/01/2019 | 31/12/9999 | 58004 |
| 7160 | Chapelle-lez-Herlaimont | Chapelle-lez-Herlaimont | 01/01/1900 | 31/12/9999 | 52010 |
| 7160 | Godarville | Chapelle-lez-Herlaimont | 01/01/1900 | 31/12/9999 | 52010 |
| 7160 | Piéton | Chapelle-lez-Herlaimont | 01/01/1900 | 31/12/9999 | 52010 |
| 7170 | Bellecourt | Manage | 01/01/1900 | 31/12/2018 | 52043 |
| 7170 | Bellecourt | Manage | 01/01/2019 | 31/12/9999 | 55086 |
| 7170 | Bois-d'Haine | Manage | 01/01/1900 | 31/12/2018 | 52043 |
| 7170 | Bois-d'Haine | Manage | 01/01/2019 | 31/12/9999 | 55086 |
| 7170 | Fayt-lez-Manage | Manage | 01/01/1900 | 31/12/2018 | 52043 |
| 7170 | Fayt-lez-Manage | Manage | 01/01/2019 | 31/12/9999 | 55086 |
| 7170 | La Hestre | Manage | 01/01/1900 | 31/12/2018 | 52043 |
| 7170 | La Hestre | Manage | 01/01/2019 | 31/12/9999 | 55086 |
| 7170 | Manage | Manage | 01/01/1900 | 31/12/2018 | 52043 |
| 7170 | Manage | Manage | 01/01/2019 | 31/12/9999 | 55086 |
| 7180 | Seneffe | Seneffe | 01/01/1900 | 31/12/2018 | 52063 |
| 7180 | Seneffe | Seneffe | 01/01/2019 | 31/12/9999 | 55085 |
| 7181 | Arquennes | Seneffe | 01/01/1900 | 31/12/2018 | 52063 |
| 7181 | Arquennes | Seneffe | 01/01/2019 | 31/12/9999 | 55085 |
| 7181 | Familleureux | Seneffe | 01/01/1900 | 31/12/2018 | 52063 |
| 7181 | Familleureux | Seneffe | 01/01/2019 | 31/12/9999 | 55085 |
| 7181 | Feluy | Seneffe | 01/01/1900 | 31/12/2018 | 52063 |
| 7181 | Feluy | Seneffe | 01/01/2019 | 31/12/9999 | 55085 |
| 7181 | Petit-Roeulx-lez-Nivelles | Seneffe | 01/01/1900 | 31/12/2018 | 52063 |
| 7181 | Petit-Roeulx-lez-Nivelles | Seneffe | 01/01/2019 | 31/12/9999 | 55085 |
| 7190 | Ecaussinnes | Ecaussinnes | 01/01/1900 | 31/12/9999 | 55050 |
| 7190 | Ecaussinnes-d'Enghien | Ecaussinnes | 01/01/1900 | 31/12/9999 | 55050 |
| 7190 | Marche-lez-Ecaussinnes | Ecaussinnes | 01/01/1900 | 31/12/9999 | 55050 |
| 7191 | Ecaussinnes-Lalaing | Ecaussinnes | 01/01/1900 | 31/12/9999 | 55050 |
| 7300 | Boussu | Boussu | 01/01/1900 | 31/12/9999 | 53014 |
| 7301 | Hornu | Boussu | 01/01/1900 | 31/12/9999 | 53014 |
| 7320 | Bernissart | Bernissart | 01/01/1900 | 31/12/9999 | 51009 |
| 7321 | Blaton | Bernissart | 01/01/1900 | 31/12/9999 | 51009 |
| 7321 | Harchies | Bernissart | 01/01/1900 | 31/12/9999 | 51009 |
| 7322 | Pommeroeul | Bernissart | 01/01/1900 | 31/12/9999 | 51009 |
| 7322 | Ville-Pommeroeul | Bernissart | 01/01/1900 | 31/12/9999 | 51009 |
| 7330 | Saint-Ghislain | Saint-Ghislain | 01/01/1900 | 31/12/9999 | 53070 |
| 7331 | Baudour | Saint-Ghislain | 01/01/1900 | 31/12/9999 | 53070 |
| 7332 | Neufmaison | Saint-Ghislain | 01/01/1900 | 31/12/9999 | 53070 |
| 7332 | Sirault | Saint-Ghislain | 01/01/1900 | 31/12/9999 | 53070 |
| 7333 | Tertre | Saint-Ghislain | 01/01/1900 | 31/12/9999 | 53070 |
| 7334 | Hautrage | Saint-Ghislain | 01/01/1900 | 31/12/9999 | 53070 |
| 7334 | Villerot | Saint-Ghislain | 01/01/1900 | 31/12/9999 | 53070 |
| 7340 | Colfontaine | Colfontaine | 01/01/1900 | 31/12/9999 | 53082 |
| 7340 | Paturages | Colfontaine | 01/01/1900 | 31/12/9999 | 53082 |
| 7340 | Warquignies | Colfontaine | 01/01/1900 | 31/12/9999 | 53082 |
| 7340 | Wasmes | Colfontaine | 01/01/1900 | 31/12/9999 | 53082 |
| 7350 | Hainin | Hensies | 01/01/1900 | 31/12/9999 | 53039 |
| 7350 | Hensies | Hensies | 01/01/1900 | 31/12/9999 | 53039 |
| 7350 | Montroeuil-sur-Haine | Hensies | 01/01/1900 | 31/12/9999 | 53039 |
| 7350 | Thulin | Hensies | 01/01/1900 | 31/12/9999 | 53039 |
| 7370 | Blaugies | Dour | 01/01/1900 | 31/12/9999 | 53020 |
| 7370 | Dour | Dour | 01/01/1900 | 31/12/9999 | 53020 |

| Code Postal | Commune | Commune principale | Date de début de validité | Date de fin de validité | Code INS |
|-------------|-----------------------------|--------------------|---------------------------|-------------------------|----------|
| 7370 | Elouges | Dour | 01/01/1900 | 31/12/9999 | 53020 |
| 7370 | Wihéries | Dour | 01/01/1900 | 31/12/9999 | 53020 |
| 7380 | Baisieux | Quiévrain | 01/01/1900 | 31/12/9999 | 53068 |
| 7380 | Quiévrain | Quiévrain | 01/01/1900 | 31/12/9999 | 53068 |
| 7382 | Audregnies | Quiévrain | 01/01/1900 | 31/12/9999 | 53068 |
| 7387 | Angre | Honnelles | 01/01/1900 | 31/12/9999 | 53083 |
| 7387 | Angreau | Honnelles | 01/01/1900 | 31/12/9999 | 53083 |
| 7387 | Athis | Honnelles | 01/01/1900 | 31/12/9999 | 53083 |
| 7387 | Autrepepe | Honnelles | 01/01/1900 | 31/12/9999 | 53083 |
| 7387 | Erquennes | Honnelles | 01/01/1900 | 31/12/9999 | 53083 |
| 7387 | Fayt-le-Franc | Honnelles | 01/01/1900 | 31/12/9999 | 53083 |
| 7387 | Honnelles | Honnelles | 01/01/1900 | 31/12/9999 | 53083 |
| 7387 | Marchipont | Honnelles | 01/01/1900 | 31/12/9999 | 53083 |
| 7387 | Montignies-sur-Roc | Honnelles | 01/01/1900 | 31/12/9999 | 53083 |
| 7387 | Onnezies | Honnelles | 01/01/1900 | 31/12/9999 | 53083 |
| 7387 | Roisin | Honnelles | 01/01/1900 | 31/12/9999 | 53083 |
| 7390 | Quaregnon | Quaregnon | 01/01/1900 | 31/12/9999 | 53065 |
| 7390 | Wasmuel | Quaregnon | 01/01/1900 | 31/12/9999 | 53065 |
| 7500 | Ere | Tournai | 01/01/1900 | 31/12/9999 | 57081 |
| 7500 | Saint-Maur | Tournai | 01/01/1900 | 31/12/9999 | 57081 |
| 7500 | Tournai | Tournai | 01/01/1900 | 31/12/9999 | 57081 |
| 7501 | Orcq | Tournai | 01/01/1900 | 31/12/9999 | 57081 |
| 7502 | Esplechin | Tournai | 01/01/1900 | 31/12/9999 | 57081 |
| 7503 | Froyennes | Tournai | 01/01/1900 | 31/12/9999 | 57081 |
| 7504 | Froidmont | Tournai | 01/01/1900 | 31/12/9999 | 57081 |
| 7506 | Willemeau | Tournai | 01/01/1900 | 31/12/9999 | 57081 |
| 7510 | 3 Suisses | | 01/01/1900 | 31/12/9999 | |
| 7511 | Vitrine Magique | | 01/01/1900 | 31/12/9999 | |
| 7512 | Yves Rocher | | 01/01/1900 | 31/12/9999 | |
| 7513 | Yves Rocher | | 01/01/1900 | 31/12/9999 | |
| 7520 | Ramegnies-Chin | Tournai | 01/01/1900 | 31/12/9999 | 57081 |
| 7520 | Templeuve | Tournai | 01/01/1900 | 31/12/9999 | 57081 |
| 7521 | Chercq | Tournai | 01/01/1900 | 31/12/9999 | 57081 |
| 7522 | Blandain | Tournai | 01/01/1900 | 31/12/9999 | 57081 |
| 7522 | Hertain | Tournai | 01/01/1900 | 31/12/9999 | 57081 |
| 7522 | Lamain | Tournai | 01/01/1900 | 31/12/9999 | 57081 |
| 7522 | Marquain | Tournai | 01/01/1900 | 31/12/9999 | 57081 |
| 7530 | Gaurain-Ramecroix (Tournai) | Tournai | 01/01/1900 | 31/12/9999 | 57081 |
| 7531 | Havinnes | Tournai | 01/01/1900 | 31/12/9999 | 57081 |
| 7532 | Beclers | Tournai | 01/01/1900 | 31/12/9999 | 57081 |
| 7533 | Thimougies | Tournai | 01/01/1900 | 31/12/9999 | 57081 |
| 7534 | Barry | Tournai | 01/01/1900 | 31/12/9999 | 57081 |
| 7534 | Maulde | Tournai | 01/01/1900 | 31/12/9999 | 57081 |
| 7536 | Vaulx (Tournai) | Tournai | 01/01/1900 | 31/12/9999 | 57081 |
| 7538 | Vezon | Tournai | 01/01/1900 | 31/12/9999 | 57081 |
| 7540 | Kain | Tournai | 01/01/1900 | 31/12/9999 | 57081 |
| 7540 | Melles | Tournai | 01/01/1900 | 31/12/9999 | 57081 |
| 7540 | Quartes | Tournai | 01/01/1900 | 31/12/9999 | 57081 |
| 7540 | Rumillies | Tournai | 01/01/1900 | 31/12/9999 | 57081 |
| 7542 | Mont-Saint-Aubert | Tournai | 01/01/1900 | 31/12/9999 | 57081 |
| 7543 | Mourcourt | Tournai | 01/01/1900 | 31/12/9999 | 57081 |
| 7548 | Warchin | Tournai | 01/01/1900 | 31/12/9999 | 57081 |
| 7600 | Péruwelz | Péruwelz | 01/01/1900 | 31/12/9999 | 57064 |
| 7601 | Roucourt | Péruwelz | 01/01/1900 | 31/12/9999 | 57064 |
| 7602 | Bury | Péruwelz | 01/01/1900 | 31/12/9999 | 57064 |
| 7603 | Bon-Secours | Péruwelz | 01/01/1900 | 31/12/9999 | 57064 |
| 7604 | Baugnies | Péruwelz | 01/01/1900 | 31/12/9999 | 57064 |
| 7604 | Braffe | Péruwelz | 01/01/1900 | 31/12/9999 | 57064 |
| 7604 | Brasmenil | Péruwelz | 01/01/1900 | 31/12/9999 | 57064 |
| 7604 | Callenelle | Péruwelz | 01/01/1900 | 31/12/9999 | 57064 |

| Code Postal | Commune | Commune principale | Date de début de validité | Date de fin de validité | Code INS |
|-------------|--------------------------|--------------------|---------------------------|-------------------------|----------|
| 7604 | Wasmes-Audemez-Briffoeil | Péruwelz | 01/01/1900 | 31/12/9999 | 57064 |
| 7608 | Wiers | Péruwelz | 01/01/1900 | 31/12/9999 | 57064 |
| 7610 | Rumes | Rumes | 01/01/1900 | 31/12/9999 | 57072 |
| 7611 | La Glanerie | Rumes | 01/01/1900 | 31/12/9999 | 57072 |
| 7618 | Taintignies | Rumes | 01/01/1900 | 31/12/9999 | 57072 |
| 7620 | Bléharies | Brunehaut | 01/01/1900 | 31/12/9999 | 57093 |
| 7620 | Brunehaut | Brunehaut | 01/01/1900 | 31/12/9999 | 57093 |
| 7620 | Guignies | Brunehaut | 01/01/1900 | 31/12/9999 | 57093 |
| 7620 | Hollain | Brunehaut | 01/01/1900 | 31/12/9999 | 57093 |
| 7620 | Jollain-Merlin | Brunehaut | 01/01/1900 | 31/12/9999 | 57093 |
| 7620 | Wez-Velvain | Brunehaut | 01/01/1900 | 31/12/9999 | 57093 |
| 7621 | Lesdain | Brunehaut | 01/01/1900 | 31/12/9999 | 57093 |
| 7622 | Laplaigne | Brunehaut | 01/01/1900 | 31/12/9999 | 57093 |
| 7623 | Rongy | Brunehaut | 01/01/1900 | 31/12/9999 | 57093 |
| 7624 | Howardries | Brunehaut | 01/01/1900 | 31/12/9999 | 57093 |
| 7640 | Antoing | Antoing | 01/01/1900 | 31/12/9999 | 57003 |
| 7640 | Maubray | Antoing | 01/01/1900 | 31/12/9999 | 57003 |
| 7640 | Péronnes-lez-Antoing | Antoing | 01/01/1900 | 31/12/9999 | 57003 |
| 7641 | Bruyelle | Antoing | 01/01/1900 | 31/12/9999 | 57003 |
| 7642 | Calonne | Antoing | 01/01/1900 | 31/12/9999 | 57003 |
| 7643 | Fontenoy | Antoing | 01/01/1900 | 31/12/9999 | 57003 |
| 7700 | Luingne | Mouscron | 01/01/1900 | 31/12/2018 | 54007 |
| 7700 | Luingne | Mouscron | 01/01/2019 | 31/12/9999 | 57096 |
| 7700 | Mouscron | Mouscron | 01/01/1900 | 31/12/2018 | 54007 |
| 7700 | Mouscron | Mouscron | 01/01/2019 | 31/12/9999 | 57096 |
| 7711 | Dottignies | Mouscron | 01/01/1900 | 31/12/2018 | 54007 |
| 7711 | Dottignies | Mouscron | 01/01/2019 | 31/12/9999 | 57096 |
| 7712 | Herseaux | Mouscron | 01/01/1900 | 31/12/2018 | 54007 |
| 7712 | Herseaux | Mouscron | 01/01/2019 | 31/12/9999 | 57096 |
| 7730 | Bailleul | Estaimpuis | 01/01/1900 | 31/12/9999 | 57027 |
| 7730 | Estaimbourg | Estaimpuis | 01/01/1900 | 31/12/9999 | 57027 |
| 7730 | Estaimpuis | Estaimpuis | 01/01/1900 | 31/12/9999 | 57027 |
| 7730 | Evregnies | Estaimpuis | 01/01/1900 | 31/12/9999 | 57027 |
| 7730 | Leers-Nord | Estaimpuis | 01/01/1900 | 31/12/9999 | 57027 |
| 7730 | Néchin | Estaimpuis | 01/01/1900 | 31/12/9999 | 57027 |
| 7730 | Saint-Léger (Ht.) | Estaimpuis | 01/01/1900 | 31/12/9999 | 57027 |
| 7740 | Pecq | Pecq | 01/01/1900 | 31/12/9999 | 57062 |
| 7740 | Warcoing | Pecq | 01/01/1900 | 31/12/9999 | 57062 |
| 7742 | Hérinnes-lez-Pecq | Pecq | 01/01/1900 | 31/12/9999 | 57062 |
| 7743 | Esquelmes | Pecq | 01/01/1900 | 31/12/9999 | 57062 |
| 7743 | Obigies | Pecq | 01/01/1900 | 31/12/9999 | 57062 |
| 7750 | Amougies | Mont-de-l'Enclus | 01/01/1900 | 31/12/9999 | 57095 |
| 7750 | Anseroeul | Mont-de-l'Enclus | 01/01/1900 | 31/12/9999 | 57095 |
| 7750 | Mont-de-l'Enclus | Mont-de-l'Enclus | 01/01/1900 | 31/12/9999 | 57095 |
| 7750 | Orroir | Mont-de-l'Enclus | 01/01/1900 | 31/12/9999 | 57095 |
| 7750 | Russeignies | Mont-de-l'Enclus | 01/01/1900 | 31/12/9999 | 57095 |
| 7760 | Celles | Celles | 01/01/1900 | 31/12/9999 | 57018 |
| 7760 | Celles (Ht.) | Celles | 01/01/1900 | 31/12/9999 | 57018 |
| 7760 | Escanaffles | Celles | 01/01/1900 | 31/12/9999 | 57018 |
| 7760 | Molenbaix | Celles | 01/01/1900 | 31/12/9999 | 57018 |
| 7760 | Popuelles | Celles | 01/01/1900 | 31/12/9999 | 57018 |
| 7760 | Pottes | Celles | 01/01/1900 | 31/12/9999 | 57018 |
| 7760 | Velaines | Celles | 01/01/1900 | 31/12/9999 | 57018 |
| 7780 | Comines | Comines-Warneton | 01/01/2019 | 31/12/9999 | 57097 |
| 7780 | Comines-Warneton | Comines-Warneton | 01/01/1900 | 31/12/2018 | 54010 |
| 7780 | Comines-Warneton | Comines-Warneton | 01/01/2019 | 31/12/9999 | 57097 |
| 7780 | Comines | Comines-Warneton | 01/01/1900 | 31/12/2018 | 54010 |
| 7781 | Houthem (Comines) | Comines-Warneton | 01/01/1900 | 31/12/2018 | 54010 |
| 7781 | Houthem (Comines) | Comines-Warneton | 01/01/2019 | 31/12/9999 | 57097 |
| 7782 | Ploegsteert | Comines-Warneton | 01/01/1900 | 31/12/2018 | 54010 |

| Code Postal | Commune | Commune principale | Date de début de validité | Date de fin de validité | Code INS |
|-------------|---------------------|--------------------|---------------------------|-------------------------|----------|
| 7782 | Ploegsteert | Comines-Warneton | 01/01/2019 | 31/12/9999 | 57097 |
| 7783 | Bizet | Comines-Warneton | 01/01/1900 | 31/12/2018 | 54010 |
| 7783 | Bizet | Comines-Warneton | 01/01/2019 | 31/12/9999 | 57097 |
| 7784 | Bas-Warneton | Comines-Warneton | 01/01/1900 | 31/12/2018 | 54010 |
| 7784 | Bas-Warneton | Comines-Warneton | 01/01/2019 | 31/12/9999 | 57097 |
| 7784 | Warneton | Comines-Warneton | 01/01/1900 | 31/12/2018 | 54010 |
| 7784 | Warneton | Comines-Warneton | 01/01/2019 | 31/12/9999 | 57097 |
| 7800 | Ath | Ath | 01/01/1900 | 31/12/9999 | 51004 |
| 7800 | Lanquesaint | Ath | 01/01/1900 | 31/12/9999 | 51004 |
| 7801 | Irchonwelz | Ath | 01/01/1900 | 31/12/9999 | 51004 |
| 7802 | Ormeignies | Ath | 01/01/1900 | 31/12/9999 | 51004 |
| 7803 | Bouvignies | Ath | 01/01/1900 | 31/12/9999 | 51004 |
| 7804 | Ostiches | Ath | 01/01/1900 | 31/12/9999 | 51004 |
| 7804 | Rebaix | Ath | 01/01/1900 | 31/12/9999 | 51004 |
| 7810 | Maffle | Ath | 01/01/1900 | 31/12/9999 | 51004 |
| 7811 | Arbre (Ht.) | Ath | 01/01/1900 | 31/12/9999 | 51004 |
| 7812 | Houtaing | Ath | 01/01/1900 | 31/12/9999 | 51004 |
| 7812 | Ligne | Ath | 01/01/1900 | 31/12/9999 | 51004 |
| 7812 | Mainvault | Ath | 01/01/1900 | 31/12/9999 | 51004 |
| 7812 | Moulbaix | Ath | 01/01/1900 | 31/12/9999 | 51004 |
| 7812 | Villers-Notre-Dame | Ath | 01/01/1900 | 31/12/9999 | 51004 |
| 7812 | Villers-Saint-Amand | Ath | 01/01/1900 | 31/12/9999 | 51004 |
| 7822 | Ghislenghien | Ath | 01/01/1900 | 31/12/9999 | 51004 |
| 7822 | Isières | Ath | 01/01/1900 | 31/12/9999 | 51004 |
| 7822 | Meslin-l'Evêque | Ath | 01/01/1900 | 31/12/9999 | 51004 |
| 7823 | Gibecq | Ath | 01/01/1900 | 31/12/9999 | 51004 |
| 7830 | Bassilly | Silly | 01/01/1900 | 31/12/2018 | 55039 |
| 7830 | Bassilly | Silly | 01/01/2019 | 31/12/9999 | 51068 |
| 7830 | Fouleng | Silly | 01/01/1900 | 31/12/2018 | 55039 |
| 7830 | Fouleng | Silly | 01/01/2019 | 31/12/9999 | 51068 |
| 7830 | Gondregnies | Silly | 01/01/1900 | 31/12/2018 | 55039 |
| 7830 | Gondregnies | Silly | 01/01/2019 | 31/12/9999 | 51068 |
| 7830 | Graty | Silly | 01/01/1900 | 31/12/2018 | 55039 |
| 7830 | Graty | Silly | 01/01/2019 | 31/12/9999 | 51068 |
| 7830 | Hellebecq | Silly | 01/01/1900 | 31/12/2018 | 55039 |
| 7830 | Hellebecq | Silly | 01/01/2019 | 31/12/9999 | 51068 |
| 7830 | Hoves (Ht.) | Silly | 01/01/1900 | 31/12/2018 | 55039 |
| 7830 | Hoves (Ht.) | Silly | 01/01/2019 | 31/12/9999 | 51068 |
| 7830 | Silly | Silly | 01/01/1900 | 31/12/2018 | 55039 |
| 7830 | Silly | Silly | 01/01/2019 | 31/12/9999 | 51068 |
| 7830 | Thoricourt | Silly | 01/01/1900 | 31/12/2018 | 55039 |
| 7830 | Thoricourt | Silly | 01/01/2019 | 31/12/9999 | 51068 |
| 7850 | Enghien | Enghien | 01/01/1900 | 31/12/2018 | 55010 |
| 7850 | Enghien | Enghien | 01/01/2019 | 31/12/9999 | 51067 |
| 7850 | Marcq | Enghien | 01/01/1900 | 31/12/2018 | 55010 |
| 7850 | Marcq | Enghien | 01/01/2019 | 31/12/9999 | 51067 |
| 7850 | Petit-Enghien | Enghien | 01/01/1900 | 31/12/2018 | 55010 |
| 7850 | Petit-Enghien | Enghien | 01/01/2019 | 31/12/9999 | 51067 |
| 7860 | Lessines | Lessines | 01/01/1900 | 31/12/2018 | 55023 |
| 7860 | Lessines | Lessines | 01/01/2019 | 31/12/9999 | 51069 |
| 7861 | Papignies | Lessines | 01/01/1900 | 31/12/2018 | 55023 |
| 7861 | Papignies | Lessines | 01/01/2019 | 31/12/9999 | 51069 |
| 7861 | Wannebecq | Lessines | 01/01/1900 | 31/12/2018 | 55023 |
| 7861 | Wannebecq | Lessines | 01/01/2019 | 31/12/9999 | 51069 |
| 7862 | Ogy | Lessines | 01/01/1900 | 31/12/2018 | 55023 |
| 7862 | Ogy | Lessines | 01/01/2019 | 31/12/9999 | 51069 |
| 7863 | Ghoy | Lessines | 01/01/1900 | 31/12/2018 | 55023 |
| 7863 | Ghoy | Lessines | 01/01/2019 | 31/12/9999 | 51069 |
| 7864 | Deux-Acren | Lessines | 01/01/1900 | 31/12/2018 | 55023 |
| 7864 | Deux-Acren | Lessines | 01/01/2019 | 31/12/9999 | 51069 |

| Code Postal | Commune | Commune principale | Date de début de validité | Date de fin de validité | Code INS |
|-------------|-----------------------|---------------------|---------------------------|-------------------------|----------|
| 7866 | Bois-de-Lessines | Lessines | 01/01/1900 | 31/12/2018 | 55023 |
| 7866 | Bois-de-Lessines | Lessines | 01/01/2019 | 31/12/9999 | 51069 |
| 7866 | Ollignies | Lessines | 01/01/1900 | 31/12/2018 | 55023 |
| 7866 | Ollignies | Lessines | 01/01/2019 | 31/12/9999 | 51069 |
| 7870 | Bauffe | Lens | 01/01/1900 | 31/12/9999 | 53046 |
| 7870 | Cambron-Saint-Vincent | Lens | 01/01/1900 | 31/12/9999 | 53046 |
| 7870 | Lens | Lens | 01/01/1900 | 31/12/9999 | 53046 |
| 7870 | Lombise | Lens | 01/01/1900 | 31/12/9999 | 53046 |
| 7870 | Montignies-lez-Lens | Lens | 01/01/1900 | 31/12/9999 | 53046 |
| 7880 | Flobecq | Flobecq | 01/01/1900 | 31/12/9999 | 51019 |
| 7890 | Ellezelles | Ellezelles | 01/01/1900 | 31/12/9999 | 51017 |
| 7890 | Lahamaide | Ellezelles | 01/01/1900 | 31/12/9999 | 51017 |
| 7890 | Wodecq | Ellezelles | 01/01/1900 | 31/12/9999 | 51017 |
| 7900 | Grandmetz | Leuze-en-Hainaut | 01/01/1900 | 31/12/9999 | 57094 |
| 7900 | Leuze-en-Hainaut | Leuze-en-Hainaut | 01/01/1900 | 31/12/9999 | 57094 |
| 7901 | Thieulain | Leuze-en-Hainaut | 01/01/1900 | 31/12/9999 | 57094 |
| 7903 | Blicquy | Leuze-en-Hainaut | 01/01/1900 | 31/12/9999 | 57094 |
| 7903 | Chapelle-à-Oie | Leuze-en-Hainaut | 01/01/1900 | 31/12/9999 | 57094 |
| 7903 | Chapelle-à-Wattines | Leuze-en-Hainaut | 01/01/1900 | 31/12/9999 | 57094 |
| 7904 | Pipaix | Leuze-en-Hainaut | 01/01/1900 | 31/12/9999 | 57094 |
| 7904 | Tourpes | Leuze-en-Hainaut | 01/01/1900 | 31/12/9999 | 57094 |
| 7904 | Willaupuis | Leuze-en-Hainaut | 01/01/1900 | 31/12/9999 | 57094 |
| 7906 | Gallaix | Leuze-en-Hainaut | 01/01/1900 | 31/12/9999 | 57094 |
| 7910 | Anvaing | Frasnes-lez-Anvaing | 01/01/1900 | 31/12/9999 | 51065 |
| 7910 | Arc-Ainières | Frasnes-lez-Anvaing | 01/01/1900 | 31/12/9999 | 51065 |
| 7910 | Arc-Wattripont | Frasnes-lez-Anvaing | 01/01/1900 | 31/12/9999 | 51065 |
| 7910 | Cordes | Frasnes-lez-Anvaing | 01/01/1900 | 31/12/9999 | 51065 |
| 7910 | Ellignies-lez-Frasnes | Frasnes-lez-Anvaing | 01/01/1900 | 31/12/9999 | 51065 |
| 7910 | Forest (Ht.) | Frasnes-lez-Anvaing | 01/01/1900 | 31/12/9999 | 51065 |
| 7910 | Frasnes-lez-Anvaing | Frasnes-lez-Anvaing | 01/01/1900 | 31/12/9999 | 51065 |
| 7910 | Wattripont | Frasnes-lez-Anvaing | 01/01/1900 | 31/12/9999 | 51065 |
| 7911 | Buissenal | Frasnes-lez-Anvaing | 01/01/1900 | 31/12/9999 | 51065 |
| 7911 | Frasnes-lez-Buissenal | Frasnes-lez-Anvaing | 01/01/1900 | 31/12/9999 | 51065 |
| 7911 | Hacquegnies | Frasnes-lez-Anvaing | 01/01/1900 | 31/12/9999 | 51065 |
| 7911 | Herquegies | Frasnes-lez-Anvaing | 01/01/1900 | 31/12/9999 | 51065 |
| 7911 | Montroeuil-au-Bois | Frasnes-lez-Anvaing | 01/01/1900 | 31/12/9999 | 51065 |
| 7911 | Moustier (Ht.) | Frasnes-lez-Anvaing | 01/01/1900 | 31/12/9999 | 51065 |
| 7911 | Oeudeghien | Frasnes-lez-Anvaing | 01/01/1900 | 31/12/9999 | 51065 |
| 7912 | Dergneau | Frasnes-lez-Anvaing | 01/01/1900 | 31/12/9999 | 51065 |
| 7912 | Saint-Sauveur | Frasnes-lez-Anvaing | 01/01/1900 | 31/12/9999 | 51065 |
| 7940 | Brugelette | Brugelette | 01/01/1900 | 31/12/9999 | 51012 |
| 7940 | Cambron-Casteau | Brugelette | 01/01/1900 | 31/12/9999 | 51012 |
| 7941 | Attre | Brugelette | 01/01/1900 | 31/12/9999 | 51012 |
| 7942 | Mévergnies-lez-Lens | Brugelette | 01/01/1900 | 31/12/9999 | 51012 |
| 7943 | Gages | Brugelette | 01/01/1900 | 31/12/9999 | 51012 |
| 7950 | Chièvres | Chièvres | 01/01/1900 | 31/12/9999 | 51014 |
| 7950 | Grosage | Chièvres | 01/01/1900 | 31/12/9999 | 51014 |
| 7950 | Huissignies | Chièvres | 01/01/1900 | 31/12/9999 | 51014 |
| 7950 | Ladeuze | Chièvres | 01/01/1900 | 31/12/9999 | 51014 |
| 7950 | Tongre-Saint-Martin | Chièvres | 01/01/1900 | 31/12/9999 | 51014 |
| 7951 | Tongre-Notre-Dame | Chièvres | 01/01/1900 | 31/12/9999 | 51014 |
| 7970 | Beloil | Beloil | 01/01/1900 | 31/12/9999 | 51008 |
| 7971 | Basècles | Beloil | 01/01/1900 | 31/12/9999 | 51008 |
| 7971 | Ramegnies | Beloil | 01/01/1900 | 31/12/9999 | 51008 |
| 7971 | Thumaide | Beloil | 01/01/1900 | 31/12/9999 | 51008 |
| 7971 | Wadelincourt | Beloil | 01/01/1900 | 31/12/9999 | 51008 |
| 7972 | Aubechies | Beloil | 01/01/1900 | 31/12/9999 | 51008 |
| 7972 | Ellignies-Sainte-Anne | Beloil | 01/01/1900 | 31/12/9999 | 51008 |
| 7972 | Quevaucamps | Beloil | 01/01/1900 | 31/12/9999 | 51008 |
| 7973 | Grandglise | Beloil | 01/01/1900 | 31/12/9999 | 51008 |

| Code Postal | Commune | Commune principale | Date de début de validité | Date de fin de validité | Code INS |
|-------------|-------------------------------|--------------------|---------------------------|-------------------------|----------|
| 7973 | Stambruges | Beloil | 01/01/1900 | 31/12/9999 | 51008 |
| 8000 | Bruges | Bruges | 01/01/1900 | 31/12/9999 | 31005 |
| 8000 | Koolkerke | Bruges | 01/01/1900 | 31/12/9999 | 31005 |
| 8020 | Hertsberge | Oostkamp | 01/01/1900 | 31/12/9999 | 31022 |
| 8020 | Oostkamp | Oostkamp | 01/01/1900 | 31/12/9999 | 31022 |
| 8020 | Ruddervoorde | Oostkamp | 01/01/1900 | 31/12/9999 | 31022 |
| 8020 | Waardamme | Oostkamp | 01/01/1900 | 31/12/9999 | 31022 |
| 8200 | Sint-Andries | Bruges | 01/01/1900 | 31/12/9999 | 31005 |
| 8200 | Sint-Michiels | Bruges | 01/01/1900 | 31/12/9999 | 31005 |
| 8210 | Loppem | Zedelgem | 01/01/1900 | 31/12/9999 | 31040 |
| 8210 | Veldegem | Zedelgem | 01/01/1900 | 31/12/9999 | 31040 |
| 8210 | Zedelgem | Zedelgem | 01/01/1900 | 31/12/9999 | 31040 |
| 8211 | Aartrijke | Zedelgem | 01/01/1900 | 31/12/9999 | 31040 |
| 8300 | Knokke | Knokke-Heist | 01/01/1900 | 31/12/9999 | 31043 |
| 8300 | Knokke-Heist | Knokke-Heist | 01/01/1900 | 31/12/9999 | 31043 |
| 8300 | Westkapelle | Knokke-Heist | 01/01/1900 | 31/12/9999 | 31043 |
| 8301 | Heist-aan-Zee | Knokke-Heist | 01/01/1900 | 31/12/9999 | 31043 |
| 8301 | Ramskapelle (Knokke-Heist) | Knokke-Heist | 01/01/1900 | 31/12/9999 | 31043 |
| 8310 | Assebroek | Bruges | 01/01/1900 | 31/12/9999 | 31005 |
| 8310 | Sint-Kruis (Brugge) | Bruges | 01/01/1900 | 31/12/9999 | 31005 |
| 8340 | Damme | Damme | 01/01/1900 | 31/12/9999 | 31006 |
| 8340 | Hoeke | Damme | 01/01/1900 | 31/12/9999 | 31006 |
| 8340 | Lapscheure | Damme | 01/01/1900 | 31/12/9999 | 31006 |
| 8340 | Moerkerke | Damme | 01/01/1900 | 31/12/9999 | 31006 |
| 8340 | Oostkerke (Damme) | Damme | 01/01/1900 | 31/12/9999 | 31006 |
| 8340 | Sijsele | Damme | 01/01/1900 | 31/12/9999 | 31006 |
| 8370 | Blankenberge | Blankenberge | 01/01/1900 | 31/12/9999 | 31004 |
| 8370 | Uitkerke | Blankenberge | 01/01/1900 | 31/12/9999 | 31004 |
| 8377 | Houtave | Zuienkerke | 01/01/1900 | 31/12/9999 | 31042 |
| 8377 | Meetkerke | Zuienkerke | 01/01/1900 | 31/12/9999 | 31042 |
| 8377 | Nieuwmunster | Zuienkerke | 01/01/1900 | 31/12/9999 | 31042 |
| 8377 | Zuienkerke | Zuienkerke | 01/01/1900 | 31/12/9999 | 31042 |
| 8380 | Dudzele | Bruges | 01/01/1900 | 31/12/9999 | 31005 |
| 8380 | Lissewege | Bruges | 01/01/1900 | 31/12/9999 | 31005 |
| 8380 | Zeebrugge | Bruges | 01/01/1900 | 31/12/9999 | 31005 |
| 8400 | Ostende | Ostende | 01/01/1900 | 31/12/9999 | 35013 |
| 8400 | Stene | Ostende | 01/01/1900 | 31/12/9999 | 35013 |
| 8400 | Zandvoorde (Oostende) | Ostende | 01/01/1900 | 31/12/9999 | 35013 |
| 8420 | De Haan | De Haan | 01/01/1900 | 31/12/9999 | 35029 |
| 8420 | Klemskerke | De Haan | 01/01/1900 | 31/12/9999 | 35029 |
| 8420 | Wenduine | De Haan | 01/01/1900 | 31/12/9999 | 35029 |
| 8421 | Vlissegem | De Haan | 01/01/1900 | 31/12/9999 | 35029 |
| 8430 | Middelkerke | Middelkerke | 01/01/1900 | 31/12/9999 | 35011 |
| 8431 | Wilskerke | Middelkerke | 01/01/1900 | 31/12/9999 | 35011 |
| 8432 | Leffinge | Middelkerke | 01/01/1900 | 31/12/9999 | 35011 |
| 8433 | Mannekensvere | Middelkerke | 01/01/1900 | 31/12/9999 | 35011 |
| 8433 | Schore | Middelkerke | 01/01/1900 | 31/12/9999 | 35011 |
| 8433 | Sint-Pieters-Kapelle (W.-VI.) | Middelkerke | 01/01/1900 | 31/12/9999 | 35011 |
| 8433 | Slijpe | Middelkerke | 01/01/1900 | 31/12/9999 | 35011 |
| 8433 | Spermalie | Middelkerke | 01/01/1900 | 30/09/2016 | 35011 |
| 8434 | Lombardsijde | Middelkerke | 01/01/1900 | 31/12/9999 | 35011 |
| 8434 | Westende | Middelkerke | 01/01/1900 | 31/12/9999 | 35011 |
| 8450 | Bredene | Bredene | 01/01/1900 | 31/12/9999 | 35002 |
| 8460 | Ettelgem | Oudenburg | 01/01/1900 | 31/12/9999 | 35014 |
| 8460 | Oudenburg | Oudenburg | 01/01/1900 | 31/12/9999 | 35014 |
| 8460 | Roksem | Oudenburg | 01/01/1900 | 31/12/9999 | 35014 |
| 8460 | Westkerke | Oudenburg | 01/01/1900 | 31/12/9999 | 35014 |
| 8470 | Gistel | Gistel | 01/01/1900 | 31/12/9999 | 35005 |
| 8470 | Moere | Gistel | 01/01/1900 | 31/12/9999 | 35005 |
| 8470 | Snaaskerke | Gistel | 01/01/1900 | 31/12/9999 | 35005 |

| Code Postal | Commune | Commune principale | Date de début de validité | Date de fin de validité | Code INS |
|-------------|-----------------------|--------------------|---------------------------|-------------------------|----------|
| 8470 | Zevekote | Gistel | 01/01/1900 | 31/12/9999 | 35005 |
| 8480 | Bekegem | Ichtegem | 01/01/1900 | 31/12/9999 | 35006 |
| 8480 | Eernegem | Ichtegem | 01/01/1900 | 31/12/9999 | 35006 |
| 8480 | Ichtegem | Ichtegem | 01/01/1900 | 31/12/9999 | 35006 |
| 8490 | Jabbeke | Jabbeke | 01/01/1900 | 31/12/9999 | 31012 |
| 8490 | Snellegem | Jabbeke | 01/01/1900 | 31/12/9999 | 31012 |
| 8490 | Stalhille | Jabbeke | 01/01/1900 | 31/12/9999 | 31012 |
| 8490 | Varsenare | Jabbeke | 01/01/1900 | 31/12/9999 | 31012 |
| 8490 | Zerkegem | Jabbeke | 01/01/1900 | 31/12/9999 | 31012 |
| 8500 | Courtrai | Courtrai | 01/01/1900 | 31/12/9999 | 34022 |
| 8501 | Bissegem | Courtrai | 01/01/1900 | 31/12/9999 | 34022 |
| 8501 | Heule | Courtrai | 01/01/1900 | 31/12/9999 | 34022 |
| 8510 | Bellegem | Courtrai | 01/01/1900 | 31/12/9999 | 34022 |
| 8510 | Kooigem | Courtrai | 01/01/1900 | 31/12/9999 | 34022 |
| 8510 | Marke (Kortrijk) | Courtrai | 01/01/1900 | 31/12/9999 | 34022 |
| 8510 | Rollegem | Courtrai | 01/01/1900 | 31/12/9999 | 34022 |
| 8511 | Aalbeke | Courtrai | 01/01/1900 | 31/12/9999 | 34022 |
| 8520 | Kuurne | Kuurne | 01/01/1900 | 31/12/9999 | 34023 |
| 8530 | Harelbeke | Harelbeke | 01/01/1900 | 31/12/9999 | 34013 |
| 8531 | Bavikhove | Harelbeke | 01/01/1900 | 31/12/9999 | 34013 |
| 8531 | Hulste | Harelbeke | 01/01/1900 | 31/12/9999 | 34013 |
| 8540 | Deerlijk | Deerlijk | 01/01/1900 | 31/12/9999 | 34009 |
| 8550 | Zwevegem | Zwevegem | 01/01/1900 | 31/12/9999 | 34042 |
| 8551 | Heestert | Zwevegem | 01/01/1900 | 31/12/9999 | 34042 |
| 8552 | Moën | Zwevegem | 01/01/1900 | 31/12/9999 | 34042 |
| 8553 | Otegem | Zwevegem | 01/01/1900 | 31/12/9999 | 34042 |
| 8554 | Sint-Denijs | Zwevegem | 01/01/1900 | 31/12/9999 | 34042 |
| 8560 | Gullegem | Wevelgem | 01/01/1900 | 31/12/9999 | 34041 |
| 8560 | Moorsele | Wevelgem | 01/01/1900 | 31/12/9999 | 34041 |
| 8560 | Wevelgem | Wevelgem | 01/01/1900 | 31/12/9999 | 34041 |
| 8570 | Anzegem | Anzegem | 01/01/1900 | 31/12/9999 | 34002 |
| 8570 | Gijzelbrechtegem | Anzegem | 01/01/1900 | 31/12/9999 | 34002 |
| 8570 | Ingooigem | Anzegem | 01/01/1900 | 31/12/9999 | 34002 |
| 8570 | Vichte | Anzegem | 01/01/1900 | 31/12/9999 | 34002 |
| 8572 | Kaster | Anzegem | 01/01/1900 | 31/12/9999 | 34002 |
| 8573 | Tiegem | Anzegem | 01/01/1900 | 31/12/9999 | 34002 |
| 8580 | Avelgem | Avelgem | 01/01/1900 | 31/12/9999 | 34003 |
| 8581 | Kerkhove | Avelgem | 01/01/1900 | 31/12/9999 | 34003 |
| 8581 | Waarmaarde | Avelgem | 01/01/1900 | 31/12/9999 | 34003 |
| 8582 | Outrijve | Avelgem | 01/01/1900 | 31/12/9999 | 34003 |
| 8583 | Bossuit | Avelgem | 01/01/1900 | 31/12/9999 | 34003 |
| 8587 | Espierres | Espierres-Helchin | 01/01/1900 | 31/12/9999 | 34043 |
| 8587 | Espierres-Helchin | Espierres-Helchin | 01/01/1900 | 31/12/9999 | 34043 |
| 8587 | Helchin | Espierres-Helchin | 01/01/1900 | 31/12/9999 | 34043 |
| 8600 | Beerst | Dixmude | 01/01/1900 | 31/12/9999 | 32003 |
| 8600 | Dixmude | Dixmude | 01/01/1900 | 31/12/9999 | 32003 |
| 8600 | Driekapellen | Dixmude | 01/01/1900 | 31/12/9999 | 32003 |
| 8600 | Esen | Dixmude | 01/01/1900 | 31/12/9999 | 32003 |
| 8600 | Kaaskerke | Dixmude | 01/01/1900 | 31/12/9999 | 32003 |
| 8600 | Keiem | Dixmude | 01/01/1900 | 31/12/9999 | 32003 |
| 8600 | Lampernisse | Dixmude | 01/01/1900 | 31/12/9999 | 32003 |
| 8600 | Leke | Dixmude | 01/01/1900 | 31/12/9999 | 32003 |
| 8600 | Nieuwkapelle | Dixmude | 01/01/1900 | 31/12/9999 | 32003 |
| 8600 | Oostkerke (Diksmuide) | Dixmude | 01/01/1900 | 31/12/9999 | 32003 |
| 8600 | Oudekapelle | Dixmude | 01/01/1900 | 31/12/9999 | 32003 |
| 8600 | Pervijze | Dixmude | 01/01/1900 | 31/12/9999 | 32003 |
| 8600 | Sint-Jacobs-Kapelle | Dixmude | 01/01/1900 | 31/12/9999 | 32003 |
| 8600 | Stuivekenskerke | Dixmude | 01/01/1900 | 31/12/9999 | 32003 |
| 8600 | Vladslo | Dixmude | 01/01/1900 | 31/12/9999 | 32003 |
| 8600 | Woumen | Dixmude | 01/01/1900 | 31/12/9999 | 32003 |

| Code Postal | Commune | Commune principale | Date de début de validité | Date de fin de validité | Code INS |
|-------------|--------------------------|--------------------|---------------------------|-------------------------|----------|
| 8610 | Handzame | Kortemark | 01/01/1900 | 31/12/9999 | 32011 |
| 8610 | Kortemark | Kortemark | 01/01/1900 | 31/12/9999 | 32011 |
| 8610 | Werken | Kortemark | 01/01/1900 | 31/12/9999 | 32011 |
| 8610 | Zarren | Kortemark | 01/01/1900 | 31/12/9999 | 32011 |
| 8610 | Zarren-Werken | Kortemark | 01/01/1900 | 31/12/2008 | 32011 |
| 8620 | Nieuport | Nieuport | 01/01/1900 | 31/12/9999 | 38016 |
| 8620 | Ramskapelle (Nieuwpoort) | Nieuport | 01/01/1900 | 31/12/9999 | 38016 |
| 8620 | Sint-Joris (Nieuwpoort) | Nieuport | 01/01/1900 | 31/12/9999 | 38016 |
| 8630 | Avekapelle | Furnes | 01/01/1900 | 31/12/9999 | 38025 |
| 8630 | Beauvoorde | Furnes | 01/01/1900 | 30/09/2016 | 38025 |
| 8630 | Booitshoeke | Furnes | 01/01/1900 | 31/12/9999 | 38025 |
| 8630 | Bulskamp | Furnes | 01/01/1900 | 31/12/9999 | 38025 |
| 8630 | De Moeren | Furnes | 01/01/1900 | 31/12/9999 | 38025 |
| 8630 | Egawaartskapelle | Furnes | 01/01/1900 | 31/12/9999 | 38025 |
| 8630 | Furnes | Furnes | 01/01/1900 | 31/12/9999 | 38025 |
| 8630 | Houtem (W.-Vl.) | Furnes | 01/01/1900 | 31/12/9999 | 38025 |
| 8630 | Steenkerke (W.-Vl.) | Furnes | 01/01/1900 | 31/12/9999 | 38025 |
| 8630 | Vinkem | Furnes | 01/01/1900 | 31/12/9999 | 38025 |
| 8630 | Wulveringem | Furnes | 01/01/1900 | 31/12/9999 | 38025 |
| 8630 | Zoutenaai | Furnes | 01/01/1900 | 31/12/9999 | 38025 |
| 8640 | Oostvleteren | Vleteren | 01/01/1900 | 31/12/9999 | 33041 |
| 8640 | Vleteren | Vleteren | 01/01/1900 | 31/12/9999 | 33041 |
| 8640 | Westvleteren | Vleteren | 01/01/1900 | 31/12/9999 | 33041 |
| 8640 | Woesten | Vleteren | 01/01/1900 | 31/12/9999 | 33041 |
| 8647 | Lo | Lo-Reninge | 01/01/1900 | 31/12/9999 | 32030 |
| 8647 | Lo-Reninge | Lo-Reninge | 01/01/1900 | 31/12/9999 | 32030 |
| 8647 | Noordschote | Lo-Reninge | 01/01/1900 | 31/12/9999 | 32030 |
| 8647 | Pollinkhove | Lo-Reninge | 01/01/1900 | 31/12/9999 | 32030 |
| 8647 | Reninge | Lo-Reninge | 01/01/1900 | 31/12/9999 | 32030 |
| 8650 | Houthulst | Houthulst | 01/01/1900 | 31/12/9999 | 32006 |
| 8650 | Klerken | Houthulst | 01/01/1900 | 31/12/9999 | 32006 |
| 8650 | Merkem | Houthulst | 01/01/1900 | 31/12/9999 | 32006 |
| 8660 | Adinkerke | La Panne | 01/01/1900 | 31/12/9999 | 38008 |
| 8660 | La Panne | La Panne | 01/01/1900 | 31/12/9999 | 38008 |
| 8670 | Koksijde | Koksijde | 01/01/1900 | 31/12/9999 | 38014 |
| 8670 | Oostduinkerke | Koksijde | 01/01/1900 | 31/12/9999 | 38014 |
| 8670 | Wulpen | Koksijde | 01/01/1900 | 31/12/9999 | 38014 |
| 8680 | Bovekerke | Koekelare | 01/01/1900 | 31/12/9999 | 32010 |
| 8680 | Koekelare | Koekelare | 01/01/1900 | 31/12/9999 | 32010 |
| 8680 | Zande | Koekelare | 01/01/1900 | 31/12/9999 | 32010 |
| 8690 | Alveringem | Alveringem | 01/01/1900 | 31/12/9999 | 38002 |
| 8690 | Hoogstade | Alveringem | 01/01/1900 | 31/12/9999 | 38002 |
| 8690 | Oeren | Alveringem | 01/01/1900 | 31/12/9999 | 38002 |
| 8690 | Sint-Rijkers | Alveringem | 01/01/1900 | 31/12/9999 | 38002 |
| 8691 | Beveren-aan-den-Ijzer | Alveringem | 01/01/1900 | 31/12/9999 | 38002 |
| 8691 | Gijverinkhove | Alveringem | 01/01/1900 | 31/12/9999 | 38002 |
| 8691 | Izenberge | Alveringem | 01/01/1900 | 31/12/9999 | 38002 |
| 8691 | Leisele | Alveringem | 01/01/1900 | 31/12/9999 | 38002 |
| 8691 | Stavele | Alveringem | 01/01/1900 | 31/12/9999 | 38002 |
| 8700 | Aarsele | Tielt | 01/01/1900 | 31/12/9999 | 37015 |
| 8700 | Kanegem | Tielt | 01/01/1900 | 31/12/9999 | 37015 |
| 8700 | Schuierskapelle | Tielt | 01/01/1900 | 31/12/9999 | 37015 |
| 8700 | Tielt | Tielt | 01/01/1900 | 31/12/9999 | 37015 |
| 8710 | Ooigem | Wielsbeke | 01/01/1900 | 31/12/9999 | 37017 |
| 8710 | Sint-Baafs-Vijve | Wielsbeke | 01/01/1900 | 31/12/9999 | 37017 |
| 8710 | Wielsbeke | Wielsbeke | 01/01/1900 | 31/12/9999 | 37017 |
| 8720 | Dentergem | Dentergem | 01/01/1900 | 31/12/9999 | 37002 |
| 8720 | Markegem | Dentergem | 01/01/1900 | 31/12/9999 | 37002 |
| 8720 | Oeselgem | Dentergem | 01/01/1900 | 31/12/9999 | 37002 |
| 8720 | Wakken | Dentergem | 01/01/1900 | 31/12/9999 | 37002 |

| Code Postal | Commune | Commune principale | Date de début de validité | Date de fin de validité | Code INS |
|-------------|-----------------------|-----------------------|---------------------------|-------------------------|----------|
| 8730 | Beernem | Beernem | 01/01/1900 | 31/12/9999 | 31003 |
| 8730 | Oedelem | Beernem | 01/01/1900 | 31/12/9999 | 31003 |
| 8730 | Sint-Joris (Beernem) | Beernem | 01/01/1900 | 31/12/9999 | 31003 |
| 8740 | Egem | Pittem | 01/01/1900 | 31/12/9999 | 37011 |
| 8740 | Pittem | Pittem | 01/01/1900 | 31/12/9999 | 37011 |
| 8750 | Wingene | Wingene | 01/01/1900 | 31/12/9999 | 37018 |
| 8750 | Zwevezele | Wingene | 01/01/1900 | 31/12/9999 | 37018 |
| 8755 | Ruiselede | Ruiselede | 01/01/1900 | 31/12/9999 | 37012 |
| 8760 | Meulebeke | Meulebeke | 01/01/1900 | 31/12/9999 | 37007 |
| 8770 | Ingelmunster | Ingelmunster | 01/01/1900 | 31/12/9999 | 36007 |
| 8780 | Oostrozebeke | Oostrozebeke | 01/01/1900 | 31/12/9999 | 37010 |
| 8790 | Waregem | Waregem | 01/01/1900 | 31/12/9999 | 34040 |
| 8791 | Beveren (Leie) | Waregem | 01/01/1900 | 31/12/9999 | 34040 |
| 8792 | Desselgem | Waregem | 01/01/1900 | 31/12/9999 | 34040 |
| 8793 | Sint-Eloois-Vijve | Waregem | 01/01/1900 | 31/12/9999 | 34040 |
| 8800 | Beveren (Roeselare) | Roulers | 01/01/1900 | 31/12/9999 | 36015 |
| 8800 | Oekene | Roulers | 01/01/1900 | 31/12/9999 | 36015 |
| 8800 | Roulers | Roulers | 01/01/1900 | 31/12/9999 | 36015 |
| 8800 | Rumbeke | Roulers | 01/01/1900 | 31/12/9999 | 36015 |
| 8810 | Lichtervelde | Lichtervelde | 01/01/1900 | 31/12/9999 | 36011 |
| 8820 | Torhout | Torhout | 01/01/1900 | 31/12/9999 | 31033 |
| 8830 | Gits | Hooglede | 01/01/1900 | 31/12/9999 | 36006 |
| 8830 | Hooglede | Hooglede | 01/01/1900 | 31/12/9999 | 36006 |
| 8840 | Oostnieuwkerke | Staden | 01/01/1900 | 31/12/9999 | 36019 |
| 8840 | Staden | Staden | 01/01/1900 | 31/12/9999 | 36019 |
| 8840 | Westrozebeke | Staden | 01/01/1900 | 31/12/9999 | 36019 |
| 8850 | Ardoie | Ardoie | 01/01/1900 | 31/12/9999 | 37020 |
| 8851 | Koolskamp | Ardoie | 01/01/1900 | 31/12/9999 | 37020 |
| 8860 | Lendeledede | Lendeledede | 01/01/1900 | 31/12/9999 | 34025 |
| 8870 | Emelgem | Izegem | 01/01/1900 | 31/12/9999 | 36008 |
| 8870 | Izegem | Izegem | 01/01/1900 | 31/12/9999 | 36008 |
| 8870 | Kachtem | Izegem | 01/01/1900 | 31/12/9999 | 36008 |
| 8880 | Ledegem | Ledegem | 01/01/1900 | 31/12/9999 | 36010 |
| 8880 | Rollegem-Kapelle | Ledegem | 01/01/1900 | 31/12/9999 | 36010 |
| 8880 | Sint-Eloois-Winkel | Ledegem | 01/01/1900 | 31/12/9999 | 36010 |
| 8890 | Dadizele | Moorslede | 01/01/1900 | 31/12/9999 | 36012 |
| 8890 | Moorslede | Moorslede | 01/01/1900 | 31/12/9999 | 36012 |
| 8900 | Brielen | Ypres | 01/01/1900 | 31/12/9999 | 33011 |
| 8900 | Dikkebus | Ypres | 01/01/1900 | 31/12/9999 | 33011 |
| 8900 | Sint-Jan | Ypres | 01/01/1900 | 31/12/9999 | 33011 |
| 8900 | Ypres | Ypres | 01/01/1900 | 31/12/9999 | 33011 |
| 8902 | Hollebeke | Ypres | 01/01/1900 | 31/12/9999 | 33011 |
| 8902 | Voormezele | Ypres | 01/01/1900 | 31/12/9999 | 33011 |
| 8902 | Zillebeke | Ypres | 01/01/1900 | 31/12/9999 | 33011 |
| 8904 | Boezinge | Ypres | 01/01/1900 | 31/12/9999 | 33011 |
| 8904 | Zuidschote | Ypres | 01/01/1900 | 31/12/9999 | 33011 |
| 8906 | Elverdinge | Ypres | 01/01/1900 | 31/12/9999 | 33011 |
| 8908 | Vlamertinge | Ypres | 01/01/1900 | 31/12/9999 | 33011 |
| 8920 | Bikschote | Langemark-Poelkapelle | 01/01/1900 | 31/12/9999 | 33040 |
| 8920 | Langemark | Langemark-Poelkapelle | 01/01/1900 | 31/12/9999 | 33040 |
| 8920 | Langemark-Poelkapelle | Langemark-Poelkapelle | 01/01/1900 | 31/12/9999 | 33040 |
| 8920 | Poelkapelle | Langemark-Poelkapelle | 01/01/1900 | 31/12/9999 | 33040 |
| 8930 | Lauwe | Menin | 01/01/1900 | 31/12/9999 | 34027 |
| 8930 | Menin | Menin | 01/01/1900 | 31/12/9999 | 34027 |
| 8930 | Rekkem | Menin | 01/01/1900 | 31/12/9999 | 34027 |
| 8940 | Geluwe | Wervik | 01/01/1900 | 31/12/9999 | 33029 |
| 8940 | Wervik | Wervik | 01/01/1900 | 31/12/9999 | 33029 |
| 8950 | Heuvelland | Heuvelland | 01/01/1900 | 31/12/9999 | 33039 |
| 8950 | Nieuwkerke | Heuvelland | 01/01/1900 | 31/12/9999 | 33039 |
| 8951 | Dranouter | Heuvelland | 01/01/1900 | 31/12/9999 | 33039 |

| Code Postal | Commune | Commune principale | Date de début de validité | Date de fin de validité | Code INS |
|-------------|------------------------|--------------------|---------------------------|-------------------------|----------|
| 8952 | Wulvergem | Heuveland | 01/01/1900 | 31/12/9999 | 33039 |
| 8953 | Wijtschate | Heuveland | 01/01/1900 | 31/12/9999 | 33039 |
| 8954 | Westouter | Heuveland | 01/01/1900 | 31/12/9999 | 33039 |
| 8956 | Kemmel | Heuveland | 01/01/1900 | 31/12/9999 | 33039 |
| 8957 | Messines | Messines | 01/01/1900 | 31/12/9999 | 33016 |
| 8958 | Loker | Heuveland | 01/01/1900 | 31/12/9999 | 33039 |
| 8970 | Poperinge | Poperinge | 01/01/1900 | 31/12/9999 | 33021 |
| 8970 | Reningelst | Poperinge | 01/01/1900 | 31/12/9999 | 33021 |
| 8972 | Krombeke | Poperinge | 01/01/1900 | 31/12/9999 | 33021 |
| 8972 | Proven | Poperinge | 01/01/1900 | 31/12/9999 | 33021 |
| 8972 | Roesbrugge-Haringe | Poperinge | 01/01/1900 | 31/12/9999 | 33021 |
| 8978 | Watou | Poperinge | 01/01/1900 | 31/12/9999 | 33021 |
| 8980 | Beselare | Zonnebeke | 01/01/1900 | 31/12/9999 | 33037 |
| 8980 | Geluveld | Zonnebeke | 01/01/1900 | 31/12/9999 | 33037 |
| 8980 | Passendale | Zonnebeke | 01/01/1900 | 31/12/9999 | 33037 |
| 8980 | Zandvoorde (Zonnebeke) | Zonnebeke | 01/01/1900 | 31/12/9999 | 33037 |
| 8980 | Zonnebeke | Zonnebeke | 01/01/1900 | 31/12/9999 | 33037 |
| 9000 | Gand | Gand | 01/01/1900 | 31/12/9999 | 44021 |
| 9030 | Mariakerke (Gent) | Gand | 01/01/1900 | 31/12/9999 | 44021 |
| 9031 | Drongen | Gand | 01/01/1900 | 31/12/9999 | 44021 |
| 9032 | Wondelgem | Gand | 01/01/1900 | 31/12/9999 | 44021 |
| 9040 | Sint-Amandsberg (Gent) | Gand | 01/01/1900 | 31/12/9999 | 44021 |
| 9041 | Oostakker | Gand | 01/01/1900 | 31/12/9999 | 44021 |
| 9042 | Desteldonk | Gand | 01/01/1900 | 31/12/9999 | 44021 |
| 9042 | Mendonk | Gand | 01/01/1900 | 31/12/9999 | 44021 |
| 9042 | Sint-Kruis-Winkel | Gand | 01/01/1900 | 31/12/9999 | 44021 |
| 9050 | Gentbrugge | Gand | 01/01/1900 | 31/12/9999 | 44021 |
| 9050 | Ledeberg (Gent) | Gand | 01/01/1900 | 31/12/9999 | 44021 |
| 9051 | Afsnee | Gand | 01/01/1900 | 31/12/9999 | 44021 |
| 9051 | Sint-Denijs-Westrem | Gand | 01/01/1900 | 31/12/9999 | 44021 |
| 9052 | Zwijnaarde | Gand | 01/01/1900 | 31/12/9999 | 44021 |
| 9060 | Zelzate | Zelzate | 01/01/1900 | 31/12/9999 | 43018 |
| 9070 | Destelbergen | Destelbergen | 01/01/1900 | 31/12/9999 | 44013 |
| 9070 | Heusden (O.-Vl.) | Destelbergen | 01/01/1900 | 31/12/9999 | 44013 |
| 9075 | CSM Gent X | | 01/01/1900 | 31/12/9999 | |
| 9080 | Beervelde | Lochristi | 01/01/1900 | 31/12/9999 | 44034 |
| 9080 | Lochristi | Lochristi | 01/01/1900 | 31/12/9999 | 44034 |
| 9080 | Zaffelare | Lochristi | 01/01/1900 | 31/12/9999 | 44034 |
| 9080 | Zeveneken | Lochristi | 01/01/1900 | 31/12/9999 | 44034 |
| 9090 | Gontrode | Melle | 01/01/1900 | 31/12/9999 | 44040 |
| 9090 | Melle | Melle | 01/01/1900 | 31/12/9999 | 44040 |
| 9099 | Gent X | | 01/01/1900 | 31/12/9999 | |
| 9100 | Nieuwkerken-Waas | Saint-Nicolas | 01/01/1900 | 31/12/9999 | 46021 |
| 9100 | Saint-Nicolas | Saint-Nicolas | 01/01/1900 | 31/12/9999 | 46021 |
| 9111 | Belsele (Sint-Niklaas) | Saint-Nicolas | 01/01/1900 | 31/12/9999 | 46021 |
| 9112 | Sinaai-Waas | Saint-Nicolas | 01/01/1900 | 31/12/9999 | 46021 |
| 9120 | Beveren-Waas | Beveren-Waas | 01/01/1900 | 31/12/9999 | 46003 |
| 9120 | Haasdonk | Beveren-Waas | 01/01/1900 | 31/12/9999 | 46003 |
| 9120 | Kallo (Beveren-Waas) | Beveren-Waas | 01/01/1900 | 31/12/9999 | 46003 |
| 9120 | Melsele | Beveren-Waas | 01/01/1900 | 31/12/9999 | 46003 |
| 9120 | Vrasene | Beveren-Waas | 01/01/1900 | 31/12/9999 | 46003 |
| 9130 | Doel | Beveren-Waas | 01/01/1900 | 31/12/9999 | 46003 |
| 9130 | Kallo (Kieldrecht) | Beveren-Waas | 01/01/1900 | 31/12/9999 | 46003 |
| 9130 | Kieldrecht (Beveren) | Beveren-Waas | 01/01/1900 | 31/12/9999 | 46003 |
| 9130 | Verrebroek | Beveren-Waas | 01/01/1900 | 31/12/9999 | 46003 |
| 9140 | Elversele | Tamise | 01/01/1900 | 31/12/9999 | 46025 |
| 9140 | Steendorp | Tamise | 01/01/1900 | 31/12/9999 | 46025 |
| 9140 | Tamise | Tamise | 01/01/1900 | 31/12/9999 | 46025 |
| 9140 | Tielrode | Tamise | 01/01/1900 | 31/12/9999 | 46025 |
| 9150 | Bazel | Kruibeke | 01/01/1900 | 31/12/9999 | 46013 |

| Code Postal | Commune | Commune principale | Date de début de validité | Date de fin de validité | Code INS |
|-------------|-----------------------------|--------------------|---------------------------|-------------------------|----------|
| 9150 | Kruibeke | Kruibeke | 01/01/1900 | 31/12/9999 | 46013 |
| 9150 | Rupelmonde | Kruibeke | 01/01/1900 | 31/12/9999 | 46013 |
| 9160 | Daknam | Lokeren | 01/01/1900 | 31/12/9999 | 46014 |
| 9160 | Eksaarde | Lokeren | 01/01/1900 | 31/12/9999 | 46014 |
| 9160 | Lokeren | Lokeren | 01/01/1900 | 31/12/9999 | 46014 |
| 9170 | De Klinge | Sint-Gillis-Waas | 01/01/1900 | 31/12/9999 | 46020 |
| 9170 | Meerdonk | Sint-Gillis-Waas | 01/01/1900 | 31/12/9999 | 46020 |
| 9170 | Sint-Gillis-Waas | Sint-Gillis-Waas | 01/01/1900 | 31/12/9999 | 46020 |
| 9170 | Sint-Pauwels | Sint-Gillis-Waas | 01/01/1900 | 31/12/9999 | 46020 |
| 9180 | Moerbeke-Waas | Moerbeke-Waas | 01/01/1900 | 31/12/9999 | 44045 |
| 9185 | Wachtebeke | Wachtebeke | 01/01/1900 | 31/12/9999 | 44073 |
| 9190 | Kemzeke | Stekene | 01/01/1900 | 31/12/9999 | 46024 |
| 9190 | Stekene | Stekene | 01/01/1900 | 31/12/9999 | 46024 |
| 9200 | Appels | Termonde | 01/01/1900 | 31/12/9999 | 42006 |
| 9200 | Baasrode | Termonde | 01/01/1900 | 31/12/9999 | 42006 |
| 9200 | Grembergen | Termonde | 01/01/1900 | 31/12/9999 | 42006 |
| 9200 | Mespelare | Termonde | 01/01/1900 | 31/12/9999 | 42006 |
| 9200 | Oudegem | Termonde | 01/01/1900 | 31/12/9999 | 42006 |
| 9200 | Schoonaarde | Termonde | 01/01/1900 | 31/12/9999 | 42006 |
| 9200 | Sint-Gillis-bij-Dendermonde | Termonde | 01/01/1900 | 31/12/9999 | 42006 |
| 9200 | Termonde | Termonde | 01/01/1900 | 31/12/9999 | 42006 |
| 9220 | Hamme (O.-VI.) | Hamme (O.-VI.) | 01/01/1900 | 31/12/9999 | 42008 |
| 9220 | Moerzeke | Hamme (O.-VI.) | 01/01/1900 | 31/12/9999 | 42008 |
| 9230 | Massemen | Wetteren | 01/01/1900 | 31/12/9999 | 42025 |
| 9230 | Westrem | Wetteren | 01/01/1900 | 31/12/9999 | 42025 |
| 9230 | Wetteren | Wetteren | 01/01/1900 | 31/12/9999 | 42025 |
| 9240 | Zele | Zele | 01/01/1900 | 31/12/9999 | 42028 |
| 9250 | Waasmunster | Waasmunster | 01/01/1900 | 31/12/9999 | 42023 |
| 9255 | Buggenhout | Buggenhout | 01/01/1900 | 31/12/9999 | 42004 |
| 9255 | Opdorp | Buggenhout | 01/01/1900 | 31/12/9999 | 42004 |
| 9260 | Schellebelle | Wichelen | 01/01/1900 | 31/12/9999 | 42026 |
| 9260 | Serskamp | Wichelen | 01/01/1900 | 31/12/9999 | 42026 |
| 9260 | Wichelen | Wichelen | 01/01/1900 | 31/12/9999 | 42026 |
| 9270 | Kalken | Laarne | 01/01/1900 | 31/12/9999 | 42010 |
| 9270 | Laarne | Laarne | 01/01/1900 | 31/12/9999 | 42010 |
| 9280 | Denderbelle | Lebbeke | 01/01/1900 | 31/12/9999 | 42011 |
| 9280 | Lebbeke | Lebbeke | 01/01/1900 | 31/12/9999 | 42011 |
| 9280 | Wieze | Lebbeke | 01/01/1900 | 31/12/9999 | 42011 |
| 9290 | Berlare | Berlare | 01/01/1900 | 31/12/9999 | 42003 |
| 9290 | Overmere | Berlare | 01/01/1900 | 31/12/9999 | 42003 |
| 9290 | Uitbergen | Berlare | 01/01/1900 | 31/12/9999 | 42003 |
| 9300 | Alost | Alost | 01/01/1900 | 31/12/9999 | 41002 |
| 9308 | Gijzegem | Alost | 01/01/1900 | 31/12/9999 | 41002 |
| 9308 | Hofstade (O.-VI.) | Alost | 01/01/1900 | 31/12/9999 | 41002 |
| 9310 | Baardegem | Alost | 01/01/1900 | 31/12/9999 | 41002 |
| 9310 | Herderssem | Alost | 01/01/1900 | 31/12/9999 | 41002 |
| 9310 | Meldert (O.-VI.) | Alost | 01/01/1900 | 31/12/9999 | 41002 |
| 9310 | Moorsel | Alost | 01/01/1900 | 31/12/9999 | 41002 |
| 9320 | Erembodegem (Aalst) | Alost | 01/01/1900 | 31/12/9999 | 41002 |
| 9320 | Nieuwerkerken (Aalst) | Alost | 01/01/1900 | 31/12/9999 | 41002 |
| 9340 | Impe | Lede | 01/01/1900 | 31/12/9999 | 41034 |
| 9340 | Lede | Lede | 01/01/1900 | 31/12/9999 | 41034 |
| 9340 | Oordegem | Lede | 01/01/1900 | 31/12/9999 | 41034 |
| 9340 | Smetlede | Lede | 01/01/1900 | 31/12/9999 | 41034 |
| 9340 | Wanzele | Lede | 01/01/1900 | 31/12/9999 | 41034 |
| 9400 | Appel terre-Eichem | Ninove | 01/01/1900 | 31/12/9999 | 41048 |
| 9400 | Denderwindeke | Ninove | 01/01/1900 | 31/12/9999 | 41048 |
| 9400 | Lieveringhe | Ninove | 01/01/1900 | 31/12/9999 | 41048 |
| 9400 | Nederhasselt | Ninove | 01/01/1900 | 31/12/9999 | 41048 |
| 9400 | Ninove | Ninove | 01/01/1900 | 31/12/9999 | 41048 |

| Code Postal | Commune | Commune principale | Date de début de validité | Date de fin de validité | Code INS |
|-------------|----------------------|---------------------|---------------------------|-------------------------|----------|
| 9400 | Okegem | Ninove | 01/01/1900 | 31/12/9999 | 41048 |
| 9400 | Voorde | Ninove | 01/01/1900 | 31/12/9999 | 41048 |
| 9401 | Pollare | Ninove | 01/01/1900 | 31/12/9999 | 41048 |
| 9402 | Meerbeke | Ninove | 01/01/1900 | 31/12/9999 | 41048 |
| 9403 | Neigem | Ninove | 01/01/1900 | 31/12/9999 | 41048 |
| 9404 | Aspelare | Ninove | 01/01/1900 | 31/12/9999 | 41048 |
| 9406 | Outer | Ninove | 01/01/1900 | 31/12/9999 | 41048 |
| 9420 | Aaigem | Erpe-Mere | 01/01/1900 | 31/12/9999 | 41082 |
| 9420 | Bambrugge | Erpe-Mere | 01/01/1900 | 31/12/9999 | 41082 |
| 9420 | Burst | Erpe-Mere | 01/01/1900 | 31/12/9999 | 41082 |
| 9420 | Erondegem | Erpe-Mere | 01/01/1900 | 31/12/9999 | 41082 |
| 9420 | Erpe | Erpe-Mere | 01/01/1900 | 31/12/9999 | 41082 |
| 9420 | Erpe-Mere | Erpe-Mere | 01/01/1900 | 31/12/9999 | 41082 |
| 9420 | Mere | Erpe-Mere | 01/01/1900 | 31/12/9999 | 41082 |
| 9420 | Ottergem | Erpe-Mere | 01/01/1900 | 31/12/9999 | 41082 |
| 9420 | Vlekkem | Erpe-Mere | 01/01/1900 | 31/12/9999 | 41082 |
| 9450 | Denderhoutem | Haaltert | 01/01/1900 | 31/12/9999 | 41024 |
| 9450 | Haaltert | Haaltert | 01/01/1900 | 31/12/9999 | 41024 |
| 9450 | Heldergem | Haaltert | 01/01/1900 | 31/12/9999 | 41024 |
| 9451 | Kerksken | Haaltert | 01/01/1900 | 31/12/9999 | 41024 |
| 9470 | Denderleeuw | Denderleeuw | 01/01/1900 | 31/12/9999 | 41011 |
| 9472 | Iddergem | Denderleeuw | 01/01/1900 | 31/12/9999 | 41011 |
| 9473 | Welle | Denderleeuw | 01/01/1900 | 31/12/9999 | 41011 |
| 9500 | Goeferdinge | Grammont | 01/01/1900 | 31/12/9999 | 41018 |
| 9500 | Grammont | Grammont | 01/01/1900 | 31/12/9999 | 41018 |
| 9500 | Moerbeke | Grammont | 01/01/1900 | 31/12/9999 | 41018 |
| 9500 | Nederboelare | Grammont | 01/01/1900 | 31/12/9999 | 41018 |
| 9500 | Onkerzele | Grammont | 01/01/1900 | 31/12/9999 | 41018 |
| 9500 | Ophasselt | Grammont | 01/01/1900 | 31/12/9999 | 41018 |
| 9500 | Overboelare | Grammont | 01/01/1900 | 31/12/9999 | 41018 |
| 9500 | Viane | Grammont | 01/01/1900 | 31/12/9999 | 41018 |
| 9500 | Zarlardingem | Grammont | 01/01/1900 | 31/12/9999 | 41018 |
| 9506 | Grimminge | Grammont | 01/01/1900 | 31/12/9999 | 41018 |
| 9506 | Idegem | Grammont | 01/01/1900 | 31/12/9999 | 41018 |
| 9506 | Nieuwenhove | Grammont | 01/01/1900 | 31/12/9999 | 41018 |
| 9506 | Schendelbeke | Grammont | 01/01/1900 | 31/12/9999 | 41018 |
| 9506 | Smeerebbe-Vloerzegem | Grammont | 01/01/1900 | 31/12/9999 | 41018 |
| 9506 | Waarbeke | Grammont | 01/01/1900 | 31/12/9999 | 41018 |
| 9506 | Zandbergen | Grammont | 01/01/1900 | 31/12/9999 | 41018 |
| 9520 | Bavegem | Sint-Lievens-Houtem | 01/01/1900 | 31/12/9999 | 41063 |
| 9520 | Oombergen | Sint-Lievens-Houtem | 01/01/1900 | 31/12/9999 | 41063 |
| 9520 | Sint-Lievens-Houtem | Sint-Lievens-Houtem | 01/01/1900 | 31/12/9999 | 41063 |
| 9520 | Vlierzele | Sint-Lievens-Houtem | 01/01/1900 | 31/12/9999 | 41063 |
| 9520 | Zonnegem | Sint-Lievens-Houtem | 01/01/1900 | 31/12/9999 | 41063 |
| 9521 | Letterhoutem | Sint-Lievens-Houtem | 01/01/1900 | 31/12/9999 | 41063 |
| 9550 | Herzele | Herzele | 01/01/1900 | 31/12/9999 | 41027 |
| 9550 | Hillegem | Herzele | 01/01/1900 | 31/12/9999 | 41027 |
| 9550 | Sint-Antelinks | Herzele | 01/01/1900 | 31/12/9999 | 41027 |
| 9550 | Sint-Lievens-Esse | Herzele | 01/01/1900 | 31/12/9999 | 41027 |
| 9550 | Steenhuize-Wijnhuize | Herzele | 01/01/1900 | 31/12/9999 | 41027 |
| 9550 | Woubrechtgem | Herzele | 01/01/1900 | 31/12/9999 | 41027 |
| 9551 | Ressegem | Herzele | 01/01/1900 | 31/12/9999 | 41027 |
| 9552 | Borsbeke | Herzele | 01/01/1900 | 31/12/9999 | 41027 |
| 9570 | Deftinge | Lierde | 01/01/1900 | 31/12/9999 | 45063 |
| 9570 | Lierde | Lierde | 01/01/1900 | 31/12/9999 | 45063 |
| 9570 | Sint-Maria-Lierde | Lierde | 01/01/1900 | 31/12/9999 | 45063 |
| 9571 | Hemelveerdegem | Lierde | 01/01/1900 | 31/12/9999 | 45063 |
| 9572 | Sint-Martens-Lierde | Lierde | 01/01/1900 | 31/12/9999 | 45063 |
| 9600 | Renaix | Renaix | 01/01/1900 | 31/12/9999 | 45041 |
| 9620 | Elene | Zottegem | 01/01/1900 | 31/12/9999 | 41081 |

| Code Postal | Commune | Commune principale | Date de début de validité | Date de fin de validité | Code INS |
|-------------|------------------------------|--------------------|---------------------------|-------------------------|----------|
| 9620 | Erwetegem | Zottegem | 01/01/1900 | 31/12/9999 | 41081 |
| 9620 | Godveerdegem | Zottegem | 01/01/1900 | 31/12/9999 | 41081 |
| 9620 | Grotenberge | Zottegem | 01/01/1900 | 31/12/9999 | 41081 |
| 9620 | Leeuwergem | Zottegem | 01/01/1900 | 31/12/9999 | 41081 |
| 9620 | Oombergen (Zottegem) | Zottegem | 01/01/1900 | 31/12/9999 | 41081 |
| 9620 | Sint-Goriks-Oudenhove | Zottegem | 01/01/1900 | 31/12/9999 | 41081 |
| 9620 | Sint-Maria-Oudenhove (Zott.) | Zottegem | 01/01/1900 | 31/12/9999 | 41081 |
| 9620 | Strijpen | Zottegem | 01/01/1900 | 31/12/9999 | 41081 |
| 9620 | Velzeke-Ruddershove | Zottegem | 01/01/1900 | 31/12/9999 | 41081 |
| 9620 | Zottegem | Zottegem | 01/01/1900 | 31/12/9999 | 41081 |
| 9630 | Beerlegem | Zwalm | 01/01/1900 | 31/12/9999 | 45065 |
| 9630 | Dikkele | Zwalm | 01/01/1900 | 31/12/9999 | 45065 |
| 9630 | Hundelgem | Zwalm | 01/01/1900 | 31/12/9999 | 45065 |
| 9630 | Meilegem | Zwalm | 01/01/1900 | 31/12/9999 | 45065 |
| 9630 | Munkzwalm | Zwalm | 01/01/1900 | 31/12/9999 | 45065 |
| 9630 | Paulatem | Zwalm | 01/01/1900 | 31/12/9999 | 45065 |
| 9630 | Roborst | Zwalm | 01/01/1900 | 31/12/9999 | 45065 |
| 9630 | Rozebeke | Zwalm | 01/01/1900 | 31/12/9999 | 45065 |
| 9630 | Sint-Blasius-Boekel | Zwalm | 01/01/1900 | 31/12/9999 | 45065 |
| 9630 | Sint-Denijs-Boekel | Zwalm | 01/01/1900 | 31/12/9999 | 45065 |
| 9630 | Sint-Maria-Latem | Zwalm | 01/01/1900 | 31/12/9999 | 45065 |
| 9630 | Zwalm | Zwalm | 01/01/1900 | 31/12/9999 | 45065 |
| 9636 | Nederzwalm-Hermelgem | Zwalm | 01/01/1900 | 31/12/9999 | 45065 |
| 9660 | Brakel | Brakel | 01/01/1900 | 31/12/9999 | 45059 |
| 9660 | Elst | Brakel | 01/01/1900 | 31/12/9999 | 45059 |
| 9660 | Everbeek | Brakel | 01/01/1900 | 31/12/9999 | 45059 |
| 9660 | Michelbeke | Brakel | 01/01/1900 | 31/12/9999 | 45059 |
| 9660 | Nederbrakel | Brakel | 01/01/1900 | 31/12/9999 | 45059 |
| 9660 | Opbrakel | Brakel | 01/01/1900 | 31/12/9999 | 45059 |
| 9660 | Sint-Maria-Oudenhove (Brak.) | Brakel | 01/01/1900 | 31/12/2008 | 45059 |
| 9660 | Zegelsem | Brakel | 01/01/1900 | 31/12/9999 | 45059 |
| 9661 | Parike | Brakel | 01/01/1900 | 31/12/9999 | 45059 |
| 9667 | Horebeke | Horebeke | 01/01/1900 | 31/12/9999 | 45062 |
| 9667 | Sint-Kornelis-Horebeke | Horebeke | 01/01/1900 | 31/12/9999 | 45062 |
| 9667 | Sint-Maria-Horebeke | Horebeke | 01/01/1900 | 31/12/9999 | 45062 |
| 9680 | Etikhove | Maarkedal | 01/01/1900 | 31/12/9999 | 45064 |
| 9680 | Maarke-Kerkem | Maarkedal | 01/01/1900 | 31/12/9999 | 45064 |
| 9680 | Maarkedal | Maarkedal | 01/01/1900 | 31/12/9999 | 45064 |
| 9681 | Nukerke | Maarkedal | 01/01/1900 | 31/12/9999 | 45064 |
| 9688 | Schorisse | Maarkedal | 01/01/1900 | 31/12/9999 | 45064 |
| 9690 | Berchem (O.-VI.) | Kluisbergen | 01/01/1900 | 31/12/9999 | 45060 |
| 9690 | Kluisbergen | Kluisbergen | 01/01/1900 | 31/12/9999 | 45060 |
| 9690 | Kwaremont | Kluisbergen | 01/01/1900 | 31/12/9999 | 45060 |
| 9690 | Ruien | Kluisbergen | 01/01/1900 | 31/12/9999 | 45060 |
| 9690 | Zulzeke | Kluisbergen | 01/01/1900 | 31/12/9999 | 45060 |
| 9700 | Audenarde | Audenarde | 01/01/1900 | 31/12/9999 | 45035 |
| 9700 | Bevere | Audenarde | 01/01/1900 | 31/12/9999 | 45035 |
| 9700 | Edelare | Audenarde | 01/01/1900 | 31/12/9999 | 45035 |
| 9700 | Eine | Audenarde | 01/01/1900 | 31/12/9999 | 45035 |
| 9700 | Ename | Audenarde | 01/01/1900 | 31/12/9999 | 45035 |
| 9700 | Heurne | Audenarde | 01/01/1900 | 31/12/9999 | 45035 |
| 9700 | Leupegem | Audenarde | 01/01/1900 | 31/12/9999 | 45035 |
| 9700 | Mater | Audenarde | 01/01/1900 | 31/12/9999 | 45035 |
| 9700 | Melden | Audenarde | 01/01/1900 | 31/12/9999 | 45035 |
| 9700 | Mullem | Audenarde | 01/01/1900 | 31/12/9999 | 45035 |
| 9700 | Nederename | Audenarde | 01/01/1900 | 31/12/9999 | 45035 |
| 9700 | Ooike | Audenarde | 01/01/1900 | 31/12/9999 | 45035 |
| 9700 | Volkegem | Audenarde | 01/01/1900 | 31/12/9999 | 45035 |
| 9700 | Welden | Audenarde | 01/01/1900 | 31/12/9999 | 45035 |
| 9750 | Huise | Zingem | 01/01/1900 | 31/12/2018 | 45057 |

| Code Postal | Commune | Commune principale | Date de début de validité | Date de fin de validité | Code INS |
|-------------|--------------------------|--------------------|---------------------------|-------------------------|----------|
| 9750 | Huise | Kruisem | 01/01/2019 | 31/12/9999 | 45068 |
| 9750 | Kruisem | Kruisem | 01/01/2019 | 31/12/9999 | 45068 |
| 9750 | Ouwegem | Zingem | 01/01/1900 | 31/12/2018 | 45057 |
| 9750 | Ouwegem | Kruisem | 01/01/2019 | 31/12/9999 | 45068 |
| 9750 | Zingem | Zingem | 01/01/1900 | 31/12/2018 | 45057 |
| 9750 | Zingem | Kruisem | 01/01/2019 | 31/12/9999 | 45068 |
| 9770 | Kruisem | Kruisem | 01/01/2019 | 31/12/9999 | 45068 |
| 9770 | Kruishoutem | Kruishoutem | 01/01/1900 | 31/12/2018 | 45017 |
| 9770 | Kruishoutem | Kruisem | 01/01/2019 | 31/12/9999 | 45068 |
| 9771 | Kruisem | Kruisem | 01/01/2019 | 31/12/9999 | 45068 |
| 9771 | Nokere | Kruishoutem | 01/01/1900 | 31/12/2018 | 45017 |
| 9771 | Nokere | Kruisem | 01/01/2019 | 31/12/9999 | 45068 |
| 9772 | Kruisem | Kruisem | 01/01/2019 | 31/12/9999 | 45068 |
| 9772 | Wannegem-Lede | Kruishoutem | 01/01/1900 | 31/12/2018 | 45017 |
| 9772 | Wannegem-Lede | Kruisem | 01/01/2019 | 31/12/9999 | 45068 |
| 9790 | Elsegem | Wortegem-Petegem | 01/01/1900 | 31/12/9999 | 45061 |
| 9790 | Moregem | Wortegem-Petegem | 01/01/1900 | 31/12/9999 | 45061 |
| 9790 | Ooike (Wortegem-Petegem) | Wortegem-Petegem | 01/01/1900 | 31/12/9999 | 45061 |
| 9790 | Petegem-aan-de-Schelde | Wortegem-Petegem | 01/01/1900 | 31/12/9999 | 45061 |
| 9790 | Wortegem | Wortegem-Petegem | 01/01/1900 | 31/12/9999 | 45061 |
| 9790 | Wortegem-Petegem | Wortegem-Petegem | 01/01/1900 | 31/12/9999 | 45061 |
| 9800 | Astene | Deinze | 01/01/1900 | 31/12/2018 | 44011 |
| 9800 | Astene | Deinze | 01/01/2019 | 31/12/9999 | 44083 |
| 9800 | Bachte-Maria-Leerne | Deinze | 01/01/1900 | 31/12/2018 | 44011 |
| 9800 | Bachte-Maria-Leerne | Deinze | 01/01/2019 | 31/12/9999 | 44083 |
| 9800 | Deinze | Deinze | 01/01/1900 | 31/12/2018 | 44011 |
| 9800 | Deinze | Deinze | 01/01/2019 | 31/12/9999 | 44083 |
| 9800 | Gottem | Deinze | 01/01/1900 | 31/12/2018 | 44011 |
| 9800 | Gottem | Deinze | 01/01/2019 | 31/12/9999 | 44083 |
| 9800 | Grammene | Deinze | 01/01/1900 | 31/12/2018 | 44011 |
| 9800 | Grammene | Deinze | 01/01/2019 | 31/12/9999 | 44083 |
| 9800 | Meigem | Deinze | 01/01/1900 | 31/12/2018 | 44011 |
| 9800 | Meigem | Deinze | 01/01/2019 | 31/12/9999 | 44083 |
| 9800 | Petegem-aan-de-Leie | Deinze | 01/01/1900 | 31/12/2018 | 44011 |
| 9800 | Petegem-aan-de-Leie | Deinze | 01/01/2019 | 31/12/9999 | 44083 |
| 9800 | Sint-Martens-Leerne | Deinze | 01/01/1900 | 31/12/2018 | 44011 |
| 9800 | Sint-Martens-Leerne | Deinze | 01/01/2019 | 31/12/9999 | 44083 |
| 9800 | Vinkt | Deinze | 01/01/1900 | 31/12/2018 | 44011 |
| 9800 | Vinkt | Deinze | 01/01/2019 | 31/12/9999 | 44083 |
| 9800 | Wontergem | Deinze | 01/01/1900 | 31/12/2018 | 44011 |
| 9800 | Wontergem | Deinze | 01/01/2019 | 31/12/9999 | 44083 |
| 9800 | Zeveren | Deinze | 01/01/1900 | 31/12/2018 | 44011 |
| 9800 | Zeveren | Deinze | 01/01/2019 | 31/12/9999 | 44083 |
| 9810 | Eke | Nazareth | 01/01/1900 | 31/12/9999 | 44048 |
| 9810 | Nazareth | Nazareth | 01/01/1900 | 31/12/9999 | 44048 |
| 9820 | Bottelare | Merelbeke | 01/01/1900 | 31/12/9999 | 44043 |
| 9820 | Lemberge | Merelbeke | 01/01/1900 | 31/12/9999 | 44043 |
| 9820 | Melsen | Merelbeke | 01/01/1900 | 31/12/9999 | 44043 |
| 9820 | Merelbeke | Merelbeke | 01/01/1900 | 31/12/9999 | 44043 |
| 9820 | Munte | Merelbeke | 01/01/1900 | 31/12/9999 | 44043 |
| 9820 | Schelderode | Merelbeke | 01/01/1900 | 31/12/9999 | 44043 |
| 9830 | Sint-Martens-Latem | Sint-Martens-Latem | 01/01/1900 | 31/12/9999 | 44064 |
| 9831 | Deurle | Sint-Martens-Latem | 01/01/1900 | 31/12/9999 | 44064 |
| 9840 | De Pinte | De Pinte | 01/01/1900 | 31/12/9999 | 44012 |
| 9840 | Zevergem | De Pinte | 01/01/1900 | 31/12/9999 | 44012 |
| 9850 | Deinze | Deinze | 01/01/2019 | 31/12/9999 | 44083 |
| 9850 | Hansbeke | Nevele | 01/01/1900 | 31/12/2018 | 44049 |
| 9850 | Hansbeke | Deinze | 01/01/2019 | 31/12/9999 | 44083 |
| 9850 | Landegem | Nevele | 01/01/1900 | 31/12/2018 | 44049 |
| 9850 | Landegem | Deinze | 01/01/2019 | 31/12/9999 | 44083 |

| Code Postal | Commune | Commune principale | Date de début de validité | Date de fin de validité | Code INS |
|-------------|-------------------|--------------------|---------------------------|-------------------------|----------|
| 9850 | Merendree | Nevele | 01/01/1900 | 31/12/2018 | 44049 |
| 9850 | Merendree | Deinze | 01/01/2019 | 31/12/9999 | 44083 |
| 9850 | Nevele | Nevele | 01/01/1900 | 31/12/2018 | 44049 |
| 9850 | Nevele | Deinze | 01/01/2019 | 31/12/9999 | 44083 |
| 9850 | Poesele | Nevele | 01/01/1900 | 31/12/2018 | 44049 |
| 9850 | Poesele | Deinze | 01/01/2019 | 31/12/9999 | 44083 |
| 9850 | Vosselare | Nevele | 01/01/1900 | 31/12/2018 | 44049 |
| 9850 | Vosselare | Deinze | 01/01/2019 | 31/12/9999 | 44083 |
| 9860 | Balegem | Oosterzele | 01/01/1900 | 31/12/9999 | 44052 |
| 9860 | Gijzenzele | Oosterzele | 01/01/1900 | 31/12/9999 | 44052 |
| 9860 | Landskouter | Oosterzele | 01/01/1900 | 31/12/9999 | 44052 |
| 9860 | Moortsele | Oosterzele | 01/01/1900 | 31/12/9999 | 44052 |
| 9860 | Oosterzele | Oosterzele | 01/01/1900 | 31/12/9999 | 44052 |
| 9860 | Scheldewindeke | Oosterzele | 01/01/1900 | 31/12/9999 | 44052 |
| 9870 | Machelen (O.-Vl.) | Zulte | 01/01/1900 | 31/12/9999 | 44081 |
| 9870 | Olsene | Zulte | 01/01/1900 | 31/12/9999 | 44081 |
| 9870 | Zulte | Zulte | 01/01/1900 | 31/12/9999 | 44081 |
| 9880 | Aalter | Aalter | 01/01/1900 | 31/12/2018 | 44001 |
| 9880 | Aalter | Aalter | 01/01/2019 | 31/12/9999 | 44084 |
| 9880 | Lotenhulle | Aalter | 01/01/1900 | 31/12/2018 | 44001 |
| 9880 | Lotenhulle | Aalter | 01/01/2019 | 31/12/9999 | 44084 |
| 9880 | Poeke | Aalter | 01/01/1900 | 31/12/2018 | 44001 |
| 9880 | Poeke | Aalter | 01/01/2019 | 31/12/9999 | 44084 |
| 9881 | Aalter | Aalter | 01/01/2019 | 31/12/9999 | 44084 |
| 9881 | Bellem | Aalter | 01/01/1900 | 31/12/2018 | 44001 |
| 9881 | Bellem | Aalter | 01/01/2019 | 31/12/9999 | 44084 |
| 9890 | Asper | Gavere | 01/01/1900 | 31/12/9999 | 44020 |
| 9890 | Baaigem | Gavere | 01/01/1900 | 31/12/9999 | 44020 |
| 9890 | Dikkelvenne | Gavere | 01/01/1900 | 31/12/9999 | 44020 |
| 9890 | Gavere | Gavere | 01/01/1900 | 31/12/9999 | 44020 |
| 9890 | Semmerzake | Gavere | 01/01/1900 | 31/12/9999 | 44020 |
| 9890 | Vurste | Gavere | 01/01/1900 | 31/12/9999 | 44020 |
| 9900 | Eeklo | Eeklo | 01/01/1900 | 31/12/9999 | 43005 |
| 9910 | Aalter | Aalter | 01/01/2019 | 31/12/9999 | 44084 |
| 9910 | Knesselare | Knesselare | 01/01/1900 | 31/12/2018 | 44029 |
| 9910 | Knesselare | Aalter | 01/01/2019 | 31/12/9999 | 44084 |
| 9910 | Ursel | Knesselare | 01/01/1900 | 31/12/2018 | 44036 |
| 9910 | Ursel | Aalter | 01/01/2019 | 31/12/9999 | 44084 |
| 9920 | Lievegem | Lievegem | 01/01/2019 | 31/12/9999 | 44085 |
| 9920 | Lovendegem | Lovendegem | 01/01/1900 | 31/12/2018 | 44036 |
| 9920 | Lovendegem | Lievegem | 01/01/2019 | 31/12/9999 | 44085 |
| 9921 | Lievegem | Lievegem | 01/01/2019 | 31/12/9999 | 44085 |
| 9921 | Vinderhoute | Lovendegem | 01/01/1900 | 31/12/2018 | 44036 |
| 9921 | Vinderhoute | Lievegem | 01/01/2019 | 31/12/9999 | 44085 |
| 9930 | Lievegem | Lievegem | 01/01/2019 | 31/12/9999 | 44085 |
| 9930 | Zomergem | Zomergem | 01/01/1900 | 31/12/2018 | 44080 |
| 9930 | Zomergem | Lievegem | 01/01/2019 | 31/12/9999 | 44085 |
| 9931 | Lievegem | Lievegem | 01/01/2019 | 31/12/9999 | 44085 |
| 9931 | Oostwinkel | Zomergem | 01/01/1900 | 31/12/2018 | 44080 |
| 9931 | Oostwinkel | Lievegem | 01/01/2019 | 31/12/9999 | 44085 |
| 9932 | Lievegem | Lievegem | 01/01/2019 | 31/12/9999 | 44085 |
| 9932 | Ronsele | Zomergem | 01/01/1900 | 31/12/2018 | 44080 |
| 9932 | Ronsele | Lievegem | 01/01/2019 | 31/12/9999 | 44085 |
| 9940 | Ertvelde | Evergem | 01/01/1900 | 31/12/9999 | 44019 |
| 9940 | Evergem | Evergem | 01/01/1900 | 31/12/9999 | 44019 |
| 9940 | Kluizen | Evergem | 01/01/1900 | 31/12/9999 | 44019 |
| 9940 | Sleidinge | Evergem | 01/01/1900 | 31/12/9999 | 44019 |
| 9950 | Lievegem | Lievegem | 01/01/2019 | 31/12/9999 | 44085 |
| 9950 | Waarschoot | Waarschoot | 01/01/1900 | 31/12/2018 | 44072 |
| 9950 | Waarschoot | Lievegem | 01/01/2019 | 31/12/9999 | 44085 |

| Code Postal | Commune | Commune principale | Date de début de validité | Date de fin de validité | Code INS |
|-------------|-------------------|--------------------|---------------------------|-------------------------|----------|
| 9960 | Assenede | Assenede | 01/01/1900 | 31/12/9999 | 43002 |
| 9961 | Boekhoute | Assenede | 01/01/1900 | 31/12/9999 | 43002 |
| 9968 | Bassevelde | Assenede | 01/01/1900 | 31/12/9999 | 43002 |
| 9968 | Oosteeklo | Assenede | 01/01/1900 | 31/12/9999 | 43002 |
| 9970 | Kaprijke | Kaprijke | 01/01/1900 | 31/12/9999 | 43007 |
| 9971 | Lembeke | Kaprijke | 01/01/1900 | 31/12/9999 | 43007 |
| 9980 | Sint-Laureins | Sint-Laureins | 01/01/1900 | 31/12/9999 | 43014 |
| 9981 | Sint-Margriete | Sint-Laureins | 01/01/1900 | 31/12/9999 | 43014 |
| 9982 | Sint-Jan-in-Eremo | Sint-Laureins | 01/01/1900 | 31/12/9999 | 43014 |
| 9988 | Waterland-Oudeman | Sint-Laureins | 01/01/1900 | 31/12/9999 | 43014 |
| 9988 | Watervliet | Sint-Laureins | 01/01/1900 | 31/12/9999 | 43014 |
| 9990 | Maldegem | Maldegem | 01/01/1900 | 31/12/9999 | 43010 |
| 9991 | Adegem | Maldegem | 01/01/1900 | 31/12/9999 | 43010 |
| 9992 | Middelburg | Maldegem | 01/01/1900 | 31/12/9999 | 43010 |

Indemnités - Uitkeringen: scenario 5 - Annexe numéro 26: Commissions paritaires
Version: 2021/3

Date de publication:

31/08/2021

Contenu de l'annexe: 



AN2019-1-FR26.pdf



AN2019-1-FR26.docx



AN2019-1-FR26.xlsx



AN2019-1-FR26.txt



AN2019-1-FR26.xml

Information intermédiaire:

| Numéro | Libellé | Catégorie | Date de début de validité | Date de fin de validité |
|--------|---|--|---------------------------|-------------------------|
| 100 | Commission paritaire auxiliaire pour ouvriers | Organes paritaires compétents pour les travailleurs dont l'occupation est de caractère principalement manuel et leurs employeurs | 01/01/1900 | 01/01/9999 |
| 101 | Commission nationale mixte des mines | Organes paritaires compétents pour les travailleurs dont l'occupation est de caractère principalement manuel et leurs employeurs | 01/01/1900 | 01/01/9999 |
| 102 | Commission paritaire de l'industrie des carrières | Organes paritaires compétents pour les travailleurs dont l'occupation est de caractère principalement manuel et leurs employeurs | 01/01/1900 | 01/01/9999 |
| 102.01 | Sous-commission paritaire de l'industrie des carrières de petit granit et de calcaire à tailler de la province de Hainaut | Organes paritaires compétents pour les travailleurs dont l'occupation est de caractère principalement manuel et leurs employeurs | 01/01/1900 | 01/01/9999 |
| 102.02 | Sous-commission paritaire de l'industrie des carrières de petit granit et de calcaire à tailler des provinces de Liège et de Namur | Organes paritaires compétents pour les travailleurs dont l'occupation est de caractère principalement manuel et leurs employeurs | 01/01/1900 | 01/01/9999 |
| 102.03 | Sous-commission paritaire des carrières de porphyre des provinces du Brabant wallon et de Hainaut et des carrières de quartzite de la province du Brabant wallon | Organes paritaires compétents pour les travailleurs dont l'occupation est de caractère principalement manuel et leurs employeurs | 01/01/1900 | 01/01/9999 |
| 102.04 | Sous-commission paritaire de l'industrie des carrières de grès et de quartzite de tout le territoire du Royaume, à l'exception des carrières de quartzite de la province du Brabant wallon | Organes paritaires compétents pour les travailleurs dont l'occupation est de caractère principalement manuel et leurs employeurs | 01/01/1900 | 01/01/9999 |
| 102.05 | Sous-commission paritaire de l'industrie des carrières de kaolin et de sable exploitées à ciel ouvert dans les provinces du Brabant wallon, de Hainaut, de Liège, de Luxembourg et de Namur | Organes paritaires compétents pour les travailleurs dont l'occupation est de caractère principalement manuel et leurs employeurs | 01/01/1900 | 01/01/9999 |
| 102.06 | Sous-commission paritaire de l'industrie des carrières de gravier et de sable exploitées à ciel ouvert dans les provinces d'Anvers, de Flandre occidentale, de Flandre orientale, de Limbourg et du Brabant flamand | Organes paritaires compétents pour les travailleurs dont l'occupation est de caractère principalement manuel et leurs employeurs | 01/01/1900 | 01/01/9999 |
| 102.07 | Sous-commission paritaire de l'industrie des carrières, cimenteries et fours à chaux de l'arrondissement administratif de Tournai | Organes paritaires compétents pour les travailleurs dont l'occupation est de caractère principalement manuel et leurs employeurs | 01/01/1900 | 01/01/9999 |
| 102.08 | Sous-commission paritaire de l'industrie des carrières et scieries de marbres de tout le territoire du Royaume | Organes paritaires compétents pour les travailleurs dont l'occupation est de caractère principalement manuel et leurs employeurs | 01/01/1900 | 01/01/9999 |
| 102.09 | Sous-commission paritaire de l'industrie des carrières de calcaire non taillé et des fours à chaux, des carrières de dolomies et des fours à dolomies de tout le territoire du Royaume | Organes paritaires compétents pour les travailleurs dont l'occupation est de caractère principalement manuel et leurs employeurs | 01/01/1900 | 01/01/9999 |
| 102.10 | Sous-commission paritaire de l'industrie de la récupération de terrils (non constituée, étant donné que le président, le vice-président et les membres n'ont pas été nommés) | Organes paritaires compétents pour les travailleurs dont l'occupation est de caractère principalement manuel et leurs employeurs | 01/01/1900 | 01/01/9999 |
| 102.11 | Sous-commission paritaire de l'industrie des ardoisières, des carrières de coticules et pierres à rasoir des provinces du Brabant wallon, de Hainaut, de Liège, de Luxembourg et de Namur | Organes paritaires compétents pour les travailleurs dont l'occupation est de caractère principalement manuel et leurs employeurs | 01/01/1900 | 01/01/9999 |

| Numéro | Libellé | Catégorie | Date de début de validité | Date de fin de validité |
|--------|--|--|---------------------------|-------------------------|
| 104 | Commission paritaire de l'industrie sidérurgique | Organes paritaires compétents pour les travailleurs dont l'occupation est de caractère principalement manuel et leurs employeurs | 01/01/1900 | 01/01/9999 |
| 105 | Commission paritaire des métaux non-ferreux | Organes paritaires compétents pour les travailleurs dont l'occupation est de caractère principalement manuel et leurs employeurs | 01/01/1900 | 01/01/9999 |
| 106 | Commission paritaire des industries du ciment | Organes paritaires compétents pour les travailleurs dont l'occupation est de caractère principalement manuel et leurs employeurs | 01/01/1900 | 01/01/9999 |
| 106.01 | Sous-commission paritaire pour les fabriques de ciment | Organes paritaires compétents pour les travailleurs dont l'occupation est de caractère principalement manuel et leurs employeurs | 01/01/1900 | 01/01/9999 |
| 106.02 | Sous-commission paritaire de l'industrie du béton | Organes paritaires compétents pour les travailleurs dont l'occupation est de caractère principalement manuel et leurs employeurs | 01/01/1900 | 01/01/9999 |
| 106.03 | Sous-commission paritaire pour le fibrociment | Organes paritaires compétents pour les travailleurs dont l'occupation est de caractère principalement manuel et leurs employeurs | 01/01/1900 | 01/01/9999 |
| 107 | Commission paritaire des maîtres-tailleurs, des tailleuses et couturières | Organes paritaires compétents pour les travailleurs dont l'occupation est de caractère principalement manuel et leurs employeurs | 01/01/1900 | 01/01/9999 |
| 109 | Commission paritaire de l'industrie de l'habillement et de la confection | Organes paritaires compétents pour les travailleurs dont l'occupation est de caractère principalement manuel et leurs employeurs | 01/01/1900 | 01/01/9999 |
| 110 | Commission paritaire pour l'entretien du textile | Organes paritaires compétents pour les travailleurs dont l'occupation est de caractère principalement manuel et leurs employeurs | 01/01/1900 | 01/01/9999 |
| 111 | Commission paritaire des constructions métallique, mécanique et électrique | Organes paritaires compétents pour les travailleurs dont l'occupation est de caractère principalement manuel et leurs employeurs | 01/01/1900 | 01/01/9999 |
| 112 | Commission paritaire des entreprises de garage | Organes paritaires compétents pour les travailleurs dont l'occupation est de caractère principalement manuel et leurs employeurs | 01/01/1900 | 01/01/9999 |
| 113 | Commission paritaire de l'industrie céramique | Organes paritaires compétents pour les travailleurs dont l'occupation est de caractère principalement manuel et leurs employeurs | 01/01/1900 | 01/01/9999 |
| 113.01 | Sous-commission paritaire de l'industrie de la faïence et de la porcelaine, des articles sanitaires et des abrasifs et des poteries céramiques | Organes paritaires compétents pour les travailleurs dont l'occupation est de caractère principalement manuel et leurs employeurs | 01/01/1900 | 30/09/2009 |
| 113.02 | Sous-commission paritaire des entreprises de carreaux céramiques de revêtement et de pavement | Organes paritaires compétents pour les travailleurs dont l'occupation est de caractère principalement manuel et leurs employeurs | 01/01/1900 | 30/09/2009 |
| 113.03 | Sous-commission paritaire des produits réfractaires | Organes paritaires compétents pour les travailleurs dont l'occupation est de caractère principalement manuel et leurs employeurs | 01/01/1900 | 30/09/2009 |

| Numéro | Libellé | Catégorie | Date de début de validité | Date de fin de validité |
|---------------|---|--|---------------------------|-------------------------|
| 113.04 | Sous-commission paritaire des tuileries | Organes paritaires compétents pour les travailleurs dont l'occupation est de caractère principalement manuel et leurs employeurs | 01/01/1900 | 01/01/9999 |
| 114 | Commission paritaire de l'industrie des briques | Organes paritaires compétents pour les travailleurs dont l'occupation est de caractère principalement manuel et leurs employeurs | 01/01/1900 | 01/01/9999 |
| 114.01 | Sous-commission paritaire de l'industrie des briques des provinces de Flandre orientale et de Flandre occidentale | Organes paritaires compétents pour les travailleurs dont l'occupation est de caractère principalement manuel et leurs employeurs | 01/01/1900 | 30/09/2013 |
| 114.02 | Sous-commission paritaire de l'industrie des briques de la province d'Anvers | Organes paritaires compétents pour les travailleurs dont l'occupation est de caractère principalement manuel et leurs employeurs | 01/01/1900 | 30/09/2013 |
| 114.03 | Sous-commission paritaire de l'industrie des briques de la province de Limbourg et du Brabant flamand | Organes paritaires compétents pour les travailleurs dont l'occupation est de caractère principalement manuel et leurs employeurs | 01/01/1900 | 30/09/2013 |
| 114.04 | Sous-commission paritaire de l'industrie des briques des provinces de Liège, de Luxembourg, de Namur et de Hainaut et du Brabant wallon | Organes paritaires compétents pour les travailleurs dont l'occupation est de caractère principalement manuel et leurs employeurs | 01/01/1900 | 30/09/2013 |
| 115 | Commission paritaire de l'industrie verrière | Organes paritaires compétents pour les travailleurs dont l'occupation est de caractère principalement manuel et leurs employeurs | 01/01/1900 | 01/01/9999 |
| 116 | Commission paritaire de l'industrie chimique | Organes paritaires compétents pour les travailleurs dont l'occupation est de caractère principalement manuel et leurs employeurs | 01/01/1900 | 01/01/9999 |
| 117 | Commission paritaire de l'industrie et du commerce du pétrole | Organes paritaires compétents pour les travailleurs dont l'occupation est de caractère principalement manuel et leurs employeurs | 01/01/1900 | 01/01/9999 |
| 118 | Commission paritaire de l'industrie alimentaire | Organes paritaires compétents pour les travailleurs dont l'occupation est de caractère principalement manuel et leurs employeurs | 01/01/1900 | 01/01/9999 |
| 119 | Commission paritaire du commerce alimentaire | Organes paritaires compétents pour les travailleurs dont l'occupation est de caractère principalement manuel et leurs employeurs | 01/01/1900 | 01/01/9999 |
| 120 | Commission paritaire de l'industrie textile | Organes paritaires compétents pour les travailleurs dont l'occupation est de caractère principalement manuel et leurs employeurs | 01/01/1900 | 01/01/9999 |
| 120.01 | Sous-commission paritaire de l'industrie textile de l'arrondissement administratif de Verviers | Organes paritaires compétents pour les travailleurs dont l'occupation est de caractère principalement manuel et leurs employeurs | 01/01/1900 | 01/01/9999 |
| 120.02 | Sous-commission paritaire de la préparation du lin | Organes paritaires compétents pour les travailleurs dont l'occupation est de caractère principalement manuel et leurs employeurs | 01/01/1900 | 31/12/2019 |
| 120.03 | Sous-commission paritaire de la fabrication et du commerce de sacs en jute ou en matériaux de remplacement | Organes paritaires compétents pour les travailleurs dont l'occupation est de caractère principalement manuel et leurs employeurs | 01/01/1900 | 01/01/9999 |

| Numéro | Libellé | Catégorie | Date de début de validité | Date de fin de validité |
|--------|--|--|---------------------------|-------------------------|
| 121 | Commission paritaire pour le nettoyage | Organes paritaires compétents pour les travailleurs dont l'occupation est de caractère principalement manuel et leurs employeurs | 01/01/1900 | 01/01/9999 |
| 124 | Commission paritaire de la construction | Organes paritaires compétents pour les travailleurs dont l'occupation est de caractère principalement manuel et leurs employeurs | 01/01/1900 | 01/01/9999 |
| 125 | Commission paritaire de l'industrie du bois | Organes paritaires compétents pour les travailleurs dont l'occupation est de caractère principalement manuel et leurs employeurs | 01/01/1900 | 01/01/9999 |
| 125.01 | Sous-commission paritaire pour les exploitations forestières | Organes paritaires compétents pour les travailleurs dont l'occupation est de caractère principalement manuel et leurs employeurs | 01/01/1900 | 01/01/9999 |
| 125.02 | Sous-commission paritaire des scieries et industries connexes | Organes paritaires compétents pour les travailleurs dont l'occupation est de caractère principalement manuel et leurs employeurs | 01/01/1900 | 01/01/9999 |
| 125.03 | Sous-commission paritaire pour le commerce du bois | Organes paritaires compétents pour les travailleurs dont l'occupation est de caractère principalement manuel et leurs employeurs | 01/01/1900 | 01/01/9999 |
| 126 | Commission paritaire de l'ameublement et de l'industrie transformatrice du bois | Organes paritaires compétents pour les travailleurs dont l'occupation est de caractère principalement manuel et leurs employeurs | 01/01/1900 | 01/01/9999 |
| 127 | Commission paritaire pour le commerce de combustibles | Organes paritaires compétents pour les travailleurs dont l'occupation est de caractère principalement manuel et leurs employeurs | 01/01/1900 | 01/01/9999 |
| 127.02 | Sous-commission paritaire pour le commerce de combustibles de la Flandre orientale | Organes paritaires compétents pour les travailleurs dont l'occupation est de caractère principalement manuel et leurs employeurs | 01/01/1900 | 30/06/2016 |
| 128 | Commission paritaire de l'industrie des cuirs et peaux et des produits de remplacement | Organes paritaires compétents pour les travailleurs dont l'occupation est de caractère principalement manuel et leurs employeurs | 01/01/1900 | 01/01/9999 |
| 128.01 | Sous-commission paritaire de la tannerie et du commerce de cuirs et peaux bruts | Organes paritaires compétents pour les travailleurs dont l'occupation est de caractère principalement manuel et leurs employeurs | 01/01/1900 | 30/06/2018 |
| 128.02 | Sous-commission paritaire de l'industrie de la chaussure, des bottiers et des chausseurs | Organes paritaires compétents pour les travailleurs dont l'occupation est de caractère principalement manuel et leurs employeurs | 01/01/1900 | 30/06/2018 |
| 128.03 | Sous-commission paritaire de la maroquinerie et de la ganterie | Organes paritaires compétents pour les travailleurs dont l'occupation est de caractère principalement manuel et leurs employeurs | 01/01/1900 | 30/06/2018 |
| 128.05 | Sous-commission paritaire de la sellerie, de la fabrication de courroies et d'articles industriels en cuir | Organes paritaires compétents pour les travailleurs dont l'occupation est de caractère principalement manuel et leurs employeurs | 01/01/1900 | 30/06/2018 |
| 128.06 | Sous-commission paritaire pour les chaussures orthopédiques | Organes paritaires compétents pour les travailleurs dont l'occupation est de caractère principalement manuel et leurs employeurs | 01/01/1900 | 30/06/2014 |

| Numéro | Libellé | Catégorie | Date de début de validité | Date de fin de validité |
|--------|---|--|---------------------------|-------------------------|
| 129 | Commission paritaire pour la production des pâtes, papiers et cartons | Organes paritaires compétents pour les travailleurs dont l'occupation est de caractère principalement manuel et leurs employeurs | 01/01/1900 | 01/01/9999 |
| 130 | Commission paritaire de l'imprimerie, des arts graphiques et des journaux | Organes paritaires compétents pour les travailleurs dont l'occupation est de caractère principalement manuel et leurs employeurs | 01/01/1900 | 01/01/9999 |
| 132 | Commission paritaire pour les entreprises de travaux techniques agricoles et horticoles | Organes paritaires compétents pour les travailleurs dont l'occupation est de caractère principalement manuel et leurs employeurs | 01/01/1900 | 01/01/9999 |
| 133 | Commission paritaire de l'industrie des tabacs | Organes paritaires compétents pour les travailleurs dont l'occupation est de caractère principalement manuel et leurs employeurs | 01/01/1900 | 01/01/9999 |
| 136 | Commission paritaire de la transformation du papier et du carton | Organes paritaires compétents pour les travailleurs dont l'occupation est de caractère principalement manuel et leurs employeurs | 01/01/1900 | 01/01/9999 |
| 139 | Commission paritaire de la batellerie | Organes paritaires compétents pour les travailleurs dont l'occupation est de caractère principalement manuel et leurs employeurs | 01/01/1900 | 01/01/9999 |
| 139.01 | Sous-commission paritaire pour le remorquage | Organes paritaires compétents pour les travailleurs dont l'occupation est de caractère principalement manuel et leurs employeurs | 01/01/1900 | 31/03/2007 |
| 140 | Commission paritaire du transport et de la logistique | Organes paritaires compétents pour les travailleurs dont l'occupation est de caractère principalement manuel et leurs employeurs | 01/01/1900 | 01/01/9999 |
| 140.01 | Sous-commission paritaire pour les autobus et autocars | Organes paritaires compétents pour les travailleurs dont l'occupation est de caractère principalement manuel et leurs employeurs | 01/01/2010 | 01/01/9999 |
| 140.02 | Sous-commission paritaire pour les taxis | Organes paritaires compétents pour les travailleurs dont l'occupation est de caractère principalement manuel et leurs employeurs | 01/01/2010 | 01/01/9999 |
| 140.03 | Sous-commission paritaire pour le transport routier et la logistique pour compte de tiers | Organes paritaires compétents pour les travailleurs dont l'occupation est de caractère principalement manuel et leurs employeurs | 01/01/2010 | 01/01/9999 |
| 140.04 | Sous-commission paritaire pour l'assistance en escale dans les aéroports | Organes paritaires compétents pour les travailleurs dont l'occupation est de caractère principalement manuel et leurs employeurs | 01/04/2012 | 01/01/9999 |
| 140.05 | Sous-commission paritaire pour le déménagement | Organes paritaires compétents pour les travailleurs dont l'occupation est de caractère principalement manuel et leurs employeurs | 01/10/2012 | 01/01/9999 |
| 142 | Commission paritaire pour les entreprises de valorisation de matières premières de récupération | Organes paritaires compétents pour les travailleurs dont l'occupation est de caractère principalement manuel et leurs employeurs | 01/01/1900 | 01/01/9999 |
| 142.01 | Sous-commission paritaire pour la récupération de métaux | Organes paritaires compétents pour les travailleurs dont l'occupation est de caractère principalement manuel et leurs employeurs | 01/01/1900 | 01/01/9999 |

| Numéro | Libellé | Catégorie | Date de début de validité | Date de fin de validité |
|--------|--|--|---------------------------|-------------------------|
| 142.02 | Sous-commission paritaire pour la récupération de chiffons | Organes paritaires compétents pour les travailleurs dont l'occupation est de caractère principalement manuel et leurs employeurs | 01/01/1900 | 01/01/9999 |
| 142.03 | Sous-commission paritaire pour la récupération du papier | Organes paritaires compétents pour les travailleurs dont l'occupation est de caractère principalement manuel et leurs employeurs | 01/01/1900 | 01/01/9999 |
| 142.04 | Sous-commission paritaire pour la récupération de produits divers | Organes paritaires compétents pour les travailleurs dont l'occupation est de caractère principalement manuel et leurs employeurs | 01/01/1900 | 01/01/9999 |
| 143 | Commission paritaire de la pêche maritime | Organes paritaires compétents pour les travailleurs dont l'occupation est de caractère principalement manuel et leurs employeurs | 01/01/1900 | 01/01/9999 |
| 144 | Commission paritaire de l'agriculture | Organes paritaires compétents pour les travailleurs dont l'occupation est de caractère principalement manuel et leurs employeurs | 01/01/1900 | 01/01/9999 |
| 145 | Commission paritaire pour les entreprises horticoles | Organes paritaires compétents pour les travailleurs dont l'occupation est de caractère principalement manuel et leurs employeurs | 01/01/1900 | 01/01/9999 |
| 146 | Commission paritaire pour les entreprises forestières | Organes paritaires compétents pour les travailleurs dont l'occupation est de caractère principalement manuel et leurs employeurs | 01/01/1900 | 01/01/9999 |
| 147 | Commission paritaire de l'armurerie à la main | Organes paritaires compétents pour les travailleurs dont l'occupation est de caractère principalement manuel et leurs employeurs | 01/01/1900 | 30/09/2014 |
| 148 | Commission paritaire de la fourrure et de la peau en poil | Organes paritaires compétents pour les travailleurs dont l'occupation est de caractère principalement manuel et leurs employeurs | 01/01/1900 | 01/01/9999 |
| 148.01 | Sous-commission paritaire de la couperie de poils | Organes paritaires compétents pour les travailleurs dont l'occupation est de caractère principalement manuel et leurs employeurs | 01/01/1900 | 30/06/2014 |
| 148.03 | Sous-commission paritaire de la fabrication industrielle et de la fabrication artisanale de fourrure | Organes paritaires compétents pour les travailleurs dont l'occupation est de caractère principalement manuel et leurs employeurs | 01/01/1900 | 30/06/2014 |
| 148.05 | Sous-commission paritaire pour les tanneries de peaux | Organes paritaires compétents pour les travailleurs dont l'occupation est de caractère principalement manuel et leurs employeurs | 01/01/1900 | 30/06/2014 |
| 149 | Commission paritaire des secteurs connexes aux constructions métallique, mécanique et électrique | Organes paritaires compétents pour les travailleurs dont l'occupation est de caractère principalement manuel et leurs employeurs | 01/01/1900 | 01/01/9999 |
| 149.01 | Sous-commission paritaire des électriciens : installation et distribution | Organes paritaires compétents pour les travailleurs dont l'occupation est de caractère principalement manuel et leurs employeurs | 01/01/1900 | 01/01/9999 |
| 149.02 | Sous-commission paritaire pour la carrosserie | Organes paritaires compétents pour les travailleurs dont l'occupation est de caractère principalement manuel et leurs employeurs | 01/01/1900 | 01/01/9999 |

| Numéro | Libellé | Catégorie | Date de début de validité | Date de fin de validité |
|--------|--|--|---------------------------|-------------------------|
| 149.03 | Sous-commission paritaire pour les métaux précieux | Organes paritaires compétents pour les travailleurs dont l'occupation est de caractère principalement manuel et leurs employeurs | 01/01/1900 | 01/01/9999 |
| 149.04 | Sous-commission paritaire pour le commerce du métal | Organes paritaires compétents pour les travailleurs dont l'occupation est de caractère principalement manuel et leurs employeurs | 01/01/1900 | 01/01/9999 |
| 150 | Commission paritaire de la poterie ordinaire en terre commune | Organes paritaires compétents pour les travailleurs dont l'occupation est de caractère principalement manuel et leurs employeurs | 01/01/1900 | 31/03/2010 |
| 152 | Commission paritaire pour les institutions subsidiées de l'enseignement libre | Organes paritaires compétents pour les travailleurs dont l'occupation est de caractère principalement manuel et leurs employeurs | 01/01/1900 | 01/01/9999 |
| 152.01 | Sous-commission paritaire pour les institutions subsidiées de l'enseignement libre de la Communauté flamande | Organes paritaires compétents pour les travailleurs dont l'occupation est de caractère principalement manuel et leurs employeurs | 01/07/2012 | 01/01/9999 |
| 152.02 | Sous-commission paritaire pour les institutions subsidiées de l'enseignement libre de la Communauté française et de la Communauté germanophone | Organes paritaires compétents pour les travailleurs dont l'occupation est de caractère principalement manuel et leurs employeurs | 01/07/2012 | 01/01/9999 |
| 200 | Commission paritaire auxiliaire pour employés | Organes paritaires compétents pour les travailleurs dont l'occupation est de caractère principalement intellectuel et leurs employeurs | 01/01/1900 | 01/01/9999 |
| 201 | Commission paritaire du commerce de détail indépendant | Organes paritaires compétents pour les travailleurs dont l'occupation est de caractère principalement intellectuel et leurs employeurs | 01/01/1900 | 01/01/9999 |
| 202 | Commission paritaire pour les employés du commerce de détail alimentaire | Organes paritaires compétents pour les travailleurs dont l'occupation est de caractère principalement intellectuel et leurs employeurs | 01/01/1900 | 01/01/9999 |
| 202.01 | Sous-commission paritaire pour les moyennes entreprises d'alimentation | Organes paritaires compétents pour les travailleurs dont l'occupation est de caractère principalement intellectuel et leurs employeurs | 01/01/1900 | 01/01/9999 |
| 203 | Commission paritaire pour employés des carrières de petit granit | Organes paritaires compétents pour les travailleurs dont l'occupation est de caractère principalement intellectuel et leurs employeurs | 01/01/1900 | 01/01/9999 |
| 204 | Commission paritaire pour employés des carrières de porphyre du canton de Lessines, de Bierghes-lez-Hal et de Quenast | Organes paritaires compétents pour les travailleurs dont l'occupation est de caractère principalement intellectuel et leurs employeurs | 01/01/1900 | 30/06/2011 |
| 205 | Commission paritaire pour employés des charbonnages | Organes paritaires compétents pour les travailleurs dont l'occupation est de caractère principalement intellectuel et leurs employeurs | 01/01/1900 | 01/01/9999 |
| 207 | Commission paritaire pour employés de l'industrie chimique | Organes paritaires compétents pour les travailleurs dont l'occupation est de caractère principalement intellectuel et leurs employeurs | 01/01/1900 | 01/01/9999 |
| 209 | Commission paritaire pour employés des fabrications métalliques | Organes paritaires compétents pour les travailleurs dont l'occupation est de caractère principalement intellectuel et leurs employeurs | 01/01/1900 | 01/01/9999 |

| Numéro | Libellé | Catégorie | Date de début de validité | Date de fin de validité |
|--------|--|--|---------------------------|-------------------------|
| 210 | Commission paritaire pour les employés de la sidérurgie | Organes paritaires compétents pour les travailleurs dont l'occupation est de caractère principalement intellectuel et leurs employeurs | 01/01/1900 | 01/01/9999 |
| 211 | Commission paritaire pour employés de l'industrie et du commerce du pétrole | Organes paritaires compétents pour les travailleurs dont l'occupation est de caractère principalement intellectuel et leurs employeurs | 01/01/1900 | 01/01/9999 |
| 214 | Commission paritaire pour employés de l'industrie textile | Organes paritaires compétents pour les travailleurs dont l'occupation est de caractère principalement intellectuel et leurs employeurs | 01/01/1900 | 01/01/9999 |
| 215 | Commission paritaire pour employés de l'industrie de l'habillement et de la confection | Organes paritaires compétents pour les travailleurs dont l'occupation est de caractère principalement intellectuel et leurs employeurs | 01/01/1900 | 01/01/9999 |
| 216 | Commission paritaire pour les employés occupés chez les notaires | Organes paritaires compétents pour les travailleurs dont l'occupation est de caractère principalement intellectuel et leurs employeurs | 01/01/1900 | 01/01/9999 |
| 217 | Commission paritaire pour les employés de casino | Organes paritaires compétents pour les travailleurs dont l'occupation est de caractère principalement intellectuel et leurs employeurs | 01/01/1900 | 01/01/9999 |
| 218 | Commission paritaire nationale auxiliaire pour employés (instituée conformément à l'arrêté-loi du 9 juin 1945 fixant le statut des commissions paritaires, Moniteur belge du 5 juillet 1945) | Organes paritaires compétents pour les travailleurs dont l'occupation est de caractère principalement intellectuel et leurs employeurs | 01/01/1900 | 31/03/2015 |
| 219 | Commission paritaire pour les services et les organismes de contrôle technique et d'évaluation de la conformité | Organes paritaires compétents pour les travailleurs dont l'occupation est de caractère principalement intellectuel et leurs employeurs | 01/01/1900 | 01/01/9999 |
| 220 | Commission paritaire pour les employés de l'industrie alimentaire | Organes paritaires compétents pour les travailleurs dont l'occupation est de caractère principalement intellectuel et leurs employeurs | 01/01/1900 | 01/01/9999 |
| 221 | Commission paritaire des employés de l'industrie papetière | Organes paritaires compétents pour les travailleurs dont l'occupation est de caractère principalement intellectuel et leurs employeurs | 01/01/1900 | 01/01/9999 |
| 222 | Commission paritaire des employés de la transformation du papier et du carton | Organes paritaires compétents pour les travailleurs dont l'occupation est de caractère principalement intellectuel et leurs employeurs | 01/01/1900 | 01/01/9999 |
| 223 | Commission paritaire nationale des sports | Organes paritaires compétents pour les travailleurs dont l'occupation est de caractère principalement intellectuel et leurs employeurs | 01/01/1900 | 01/01/9999 |
| 224 | Commission paritaire pour les employés des métaux non-ferreux | Organes paritaires compétents pour les travailleurs dont l'occupation est de caractère principalement intellectuel et leurs employeurs | 01/01/1900 | 01/01/9999 |
| 225 | Commission paritaire pour les employés des institutions de l'enseignement libre subventionné | Organes paritaires compétents pour les travailleurs dont l'occupation est de caractère principalement intellectuel et leurs employeurs | 01/01/1900 | 01/01/9999 |
| 225.01 | Sous-commission paritaire pour les employés des institutions de l'enseignement libre subventionné de la Communauté flamande | Organes paritaires compétents pour les travailleurs dont l'occupation est de caractère principalement intellectuel et leurs employeurs | 01/07/2012 | 01/01/9999 |

| Numéro | Libellé | Catégorie | Date de début de validité | Date de fin de validité |
|--------|---|--|---------------------------|-------------------------|
| 225.02 | Sous-commission paritaire pour les employés des institutions de l'enseignement libre subventionné de la Communauté française et de la Communauté germanophone | Organes paritaires compétents pour les travailleurs dont l'occupation est de caractère principalement intellectuel et leurs employeurs | 01/07/2012 | 01/01/9999 |
| 226 | Commission paritaire pour les employés du commerce international, du transport et de la logistique | Organes paritaires compétents pour les travailleurs dont l'occupation est de caractère principalement intellectuel et leurs employeurs | 01/01/1900 | 01/01/9999 |
| 227 | Commission paritaire pour le secteur audio-visuel | Organes paritaires compétents pour les travailleurs dont l'occupation est de caractère principalement intellectuel et leurs employeurs | 01/01/1900 | 01/01/9999 |
| 300 | Conseil national du Travail | Organes paritaires compétents pour les travailleurs en général et leurs employeurs | 01/07/2014 | 01/01/9999 |
| 301 | Commission paritaire des ports | Organes paritaires compétents pour les travailleurs en général et leurs employeurs | 01/01/1900 | 01/01/9999 |
| 301.01 | Sous-commission paritaire pour le port d'Anvers, dénommée "Nationaal Paritair Comité der haven van Antwerpen" | Organes paritaires compétents pour les travailleurs en général et leurs employeurs | 01/01/1900 | 01/01/9999 |
| 301.02 | Sous-commission paritaire pour le port de Gand | Organes paritaires compétents pour les travailleurs en général et leurs employeurs | 01/01/1900 | 01/01/9999 |
| 301.03 | Sous-commission paritaire pour le port de Bruxelles et de Vilvorde | Organes paritaires compétents pour les travailleurs en général et leurs employeurs | 01/01/1900 | 01/01/9999 |
| 301.04 | Sous-commission paritaire pour les ports d'Ostende et de Nieuport | Organes paritaires compétents pour les travailleurs en général et leurs employeurs | 01/01/1900 | 31/03/2017 |
| 301.05 | Sous-commission paritaire pour les ports de Zeebrugge-Bruges, d'Ostende et de Nieuport | Organes paritaires compétents pour les travailleurs en général et leurs employeurs | 01/01/1900 | 01/01/9999 |
| 301.06 | Sous-commission paritaire pour le port de Bruges | Organes paritaires compétents pour les travailleurs en général et leurs employeurs | 01/01/1900 | 30/09/2006 |
| 302 | Commission paritaire de l'industrie hôtelière | Organes paritaires compétents pour les travailleurs en général et leurs employeurs | 01/01/1900 | 01/01/9999 |
| 303 | Commission paritaire de l'industrie cinématographique | Organes paritaires compétents pour les travailleurs en général et leurs employeurs | 01/01/1900 | 01/01/9999 |
| 303.01 | Sous-commission paritaire pour la production de films | Organes paritaires compétents pour les travailleurs en général et leurs employeurs | 01/01/1900 | 01/01/9999 |
| 303.02 | Sous-commission paritaire pour la distribution de films | Organes paritaires compétents pour les travailleurs en général et leurs employeurs | 01/01/1900 | 31/12/2008 |
| 303.03 | Sous-commission paritaire pour l'exploitation de salles de cinéma | Organes paritaires compétents pour les travailleurs en général et leurs employeurs | 01/01/1900 | 01/01/9999 |
| 303.04 | Sous-commission paritaire pour les industries techniques du film | Organes paritaires compétents pour les travailleurs en général et leurs employeurs | 01/01/1900 | 31/12/2008 |
| 304 | Commission paritaire du spectacle | Organes paritaires compétents pour les travailleurs en général et leurs employeurs | 01/01/1900 | 01/01/9999 |
| 305 | Commission paritaire des services de santé | Organes paritaires compétents pour les travailleurs en général et leurs employeurs | 01/01/1900 | 31/12/2007 |
| 305.01 | Sous-commission paritaire pour les hôpitaux privés | Organes paritaires compétents pour les travailleurs en général et leurs employeurs | 01/01/1900 | 31/12/2007 |

| Numéro | Libellé | Catégorie | Date de début de validité | Date de fin de validité |
|-----------|---|--|---------------------------|-------------------------|
| 305.02 | Sous-commission paritaire pour les établissements et les services de santé | Organes paritaires compétents pour les travailleurs en général et leurs employeurs | 01/01/1900 | 31/12/2007 |
| 305.02.01 | Sous-sous-commission paritaire pour les maisons de repos pour personnes âgées, les maisons de repos et de soins, les résidences-services, les centres de soins de jour et les centres d'accueil de jour. | Organes paritaires compétents pour les travailleurs en général et leurs employeurs | 01/01/1900 | 31/12/2007 |
| 305.02.02 | Sous-sous-commission paritaire pour les services des soins infirmiers à domicile. | Organes paritaires compétents pour les travailleurs en général et leurs employeurs | 01/01/1900 | 31/12/2007 |
| 305.02.03 | Sous-sous-commission paritaire pour les centres de réhabilitation néerlandophones, situés en Région flamande ou en Région de Bruxelles-Capitale. Sont exclus toutefois, les centres de réhabilitation faisant partie d'un hôpital ou établissement d'éducation et relevant comme tels de la responsabilité gestionnaire dudit hôpital ou établissement d'éducation | Organes paritaires compétents pour les travailleurs en général et leurs employeurs | 01/01/1900 | 31/12/2007 |
| 305.02.04 | Sous-sous-commission paritaire pour les centres de réhabilitation francophones et germanophones situés en Région wallonne ou en Région de Bruxelles-Capitale. Sont exclus toutefois, les centres de réhabilitation faisant partie d'un hôpital ou établissement d'éducation et relevant comme tels de la responsabilité gestionnaire dudit hôpital ou établissement d'éducation. | Organes paritaires compétents pour les travailleurs en général et leurs employeurs | 01/01/1900 | 31/12/2007 |
| 305.02.05 | Sous-sous-commission paritaire pour les établissements et services de santé bilingues situés en Région de Bruxelles-Capitale. Sont exclus toutefois, les services des soins infirmier à domicile, les maisons de repos pour personnes âgées, les maisons de repos et de soins, les résidences-services, les centres de jour et les centres d'accueil de jour. | Organes paritaires compétents pour les travailleurs en général et leurs employeurs | 01/01/1900 | 31/12/2007 |
| 305.02.06 | Sous-sous-commission paritaire pour les établissements et services de santé néerlandophones situés en Région flamande ou en Région de Bruxelles-Capitale. Sont toutefois exclus, les centres de réhabilitation autonomes, les services des soins infirmier à domicile, les maisons de repos pour personnes âgées, les maisons de repos et de soins, les résidences-services, les centres de jour, les centres d'accueil de jour, les crèches, préguardiennats, garderie extrascolaire, services de gardiennat à domicile d'enfants, services de gardiennat à domicile d'enfants malades, et les établissements et services semblables pour l'accueil d'enfants. | Organes paritaires compétents pour les travailleurs en général et leurs employeurs | 01/01/1900 | 31/12/2007 |
| 305.02.07 | Sous-sous-commission paritaire pour les établissements et services de santé francophones et germanophones, situés en Région wallonne et en Région de Bruxelles-Capitale. Sont toutefois exclus, les centres de réhabilitation autonomes, les services des soins infirmier à domicile, les maisons de repos pour personnes âgées, les maisons de repos et de soins, les résidences-services, les centres de jour, les centres d'accueil de jour, les crèches, préguardiennats, garderie extrascolaire, services de gardiennat à domicile d'enfants, services de gardiennat à domicile d'enfants malades, et les établissements et services semblables pour l'accueil d'enfants | Organes paritaires compétents pour les travailleurs en général et leurs employeurs | 01/01/1900 | 31/12/2007 |
| 305.02.08 | Sous-sous-commission paritaire pour les crèches, préguardiennats, garderie extrascolaire, services de gardiennat à domicile d'enfants, services de gardiennat à domicile d'enfants malades, et les établissements et services semblables pour l'accueil d'enfants néerlandophones, situés en Région flamande ou en Région de Bruxelles-Capitale. | Organes paritaires compétents pour les travailleurs en général et leurs employeurs | 01/01/1900 | 31/12/2007 |
| 305.02.09 | Sous-sous-commission paritaire pour les crèches, préguardiennats, garderie extrascolaire, services de gardiennat à domicile d'enfants, services de gardiennat à domicile d'enfants malades, maisons communales d'accueil de l'enfance et les établissements et services semblables pour l'accueil d'enfants francophones et germanophones, situés en Région wallonne ou en Région de Bruxelles-Capitale. | Organes paritaires compétents pour les travailleurs en général et leurs employeurs | 01/01/1900 | 31/12/2007 |
| 305.03 | Sous-commission paritaire de la prothèse dentaire | Organes paritaires compétents pour les travailleurs en général et leurs employeurs | 01/01/1900 | 31/12/2007 |
| 306 | Commission paritaire des entreprises d'assurances | Organes paritaires compétents pour les travailleurs en général et leurs employeurs | 01/01/1900 | 01/01/9999 |
| 307 | Commission paritaire pour les entreprises de courtage et agences d'assurances | Organes paritaires compétents pour les travailleurs en général et leurs employeurs | 01/01/1900 | 01/01/9999 |

| Numéro | Libellé | Catégorie | Date de début de validité | Date de fin de validité |
|--------|--|--|---------------------------|-------------------------|
| 308 | Commission paritaire pour les sociétés de prêts hypothécaires et de capitalisation | Organes paritaires compétents pour les travailleurs en général et leurs employeurs | 01/01/1900 | 30/09/2017 |
| 309 | Commission paritaire pour les sociétés de bourse | Organes paritaires compétents pour les travailleurs en général et leurs employeurs | 01/01/1900 | 01/01/9999 |
| 310 | Commission paritaire pour les banques | Organes paritaires compétents pour les travailleurs en général et leurs employeurs | 01/01/1900 | 01/01/9999 |
| 311 | Commission paritaire des grandes entreprises de vente au détail | Organes paritaires compétents pour les travailleurs en général et leurs employeurs | 01/01/1900 | 01/01/9999 |
| 312 | Commission paritaire des grands magasins | Organes paritaires compétents pour les travailleurs en général et leurs employeurs | 01/01/1900 | 01/01/9999 |
| 313 | Commission paritaire pour les pharmacies et offices de tarification | Organes paritaires compétents pour les travailleurs en général et leurs employeurs | 01/01/1900 | 01/01/9999 |
| 314 | Commission paritaire de la coiffure et des soins de beauté | Organes paritaires compétents pour les travailleurs en général et leurs employeurs | 01/01/1900 | 01/01/9999 |
| 315 | Commission paritaire de l'aviation commerciale | Organes paritaires compétents pour les travailleurs en général et leurs employeurs | 01/01/1900 | 01/01/9999 |
| 315.01 | Sous-commission paritaire pour la maintenance technique, l'assistance et la formation dans le secteur de l'aviation | Organes paritaires compétents pour les travailleurs en général et leurs employeurs | 01/01/1900 | 01/01/9999 |
| 315.02 | Sous-commission paritaire des compagnies aériennes | Organes paritaires compétents pour les travailleurs en général et leurs employeurs | 01/01/1900 | 01/01/9999 |
| 315.03 | Sous-commission paritaire pour la gestion des aéroports | Organes paritaires compétents pour les travailleurs en général et leurs employeurs | 01/07/2009 | 01/01/9999 |
| 316 | Commission paritaire pour la marine marchande | Organes paritaires compétents pour les travailleurs en général et leurs employeurs | 01/01/1900 | 01/01/9999 |
| 317 | Commission paritaire pour les services de gardiennage et/ou de surveillance | Organes paritaires compétents pour les travailleurs en général et leurs employeurs | 01/01/1900 | 01/01/9999 |
| 318 | Commission paritaire pour les services des aides familiales et des aides seniors | Organes paritaires compétents pour les travailleurs en général et leurs employeurs | 01/01/1900 | 01/01/9999 |
| 318.01 | Sous-commission paritaire pour les services des aides familiales et des aides seniors de la Communauté française, de la Région wallonne et de la Communauté germanophone | Organes paritaires compétents pour les travailleurs en général et leurs employeurs | 01/01/1900 | 01/01/9999 |
| 318.02 | Sous-commission paritaire pour les services des aides familiales et des aides seniors de la Communauté flamande | Organes paritaires compétents pour les travailleurs en général et leurs employeurs | 01/01/1900 | 01/01/9999 |
| 319 | Commission paritaire des établissements et services d'éducation et d'hébergement | Organes paritaires compétents pour les travailleurs en général et leurs employeurs | 01/01/1900 | 01/01/9999 |
| 319.01 | Sous-commission paritaire des établissements et services d'éducation et d'hébergement de la Communauté flamande | Organes paritaires compétents pour les travailleurs en général et leurs employeurs | 01/01/1900 | 01/01/9999 |
| 319.02 | Sous-commission paritaire des établissements et services d'éducation et d'hébergement de la Communauté française, de la Région wallonne et de la Communauté germanophone | Organes paritaires compétents pour les travailleurs en général et leurs employeurs | 01/01/1900 | 01/01/9999 |
| 320 | Commission paritaire des pompes funèbres | Organes paritaires compétents pour les travailleurs en général et leurs employeurs | 01/01/1900 | 01/01/9999 |
| 321 | Commission paritaire pour les grossistes-répartiteurs de médicaments | Organes paritaires compétents pour les travailleurs en général et leurs employeurs | 01/01/1900 | 01/01/9999 |
| 322 | Commission paritaire pour le travail intérimaire et les entreprises agréées fournissant des travaux ou services de proximité | Organes paritaires compétents pour les travailleurs en général et leurs employeurs | 01/01/1900 | 01/01/9999 |

| Numéro | Libellé | Catégorie | Date de début de validité | Date de fin de validité |
|-----------|--|--|---------------------------|-------------------------|
| 322.01 | Sous-commission paritaire pour les entreprises agréées fournissant des travaux ou services de proximité | Organes paritaires compétents pour les travailleurs en général et leurs employeurs | 01/01/2004 | 01/01/9999 |
| 323 | Commission paritaire pour la gestion d'immeubles, les agents immobiliers et les travailleurs domestiques | Organes paritaires compétents pour les travailleurs en général et leurs employeurs | 01/01/1900 | 01/01/9999 |
| 324 | Commission paritaire de l'industrie et du commerce du diamant | Organes paritaires compétents pour les travailleurs en général et leurs employeurs | 01/01/1900 | 01/01/9999 |
| 324.01 | Sous-commission paritaire pour le sciage du diamant | Organes paritaires compétents pour les travailleurs en général et leurs employeurs | 01/01/1900 | 31/03/2010 |
| 324.02 | Sous-commission paritaire pour le secteur des petites marchandises dans l'industrie et le commerce du diamant | Organes paritaires compétents pour les travailleurs en général et leurs employeurs | 01/01/1900 | 31/03/2010 |
| 324.03 | Sous-commission paritaire pour la formation professionnelle dans l'industrie et le commerce du diamant | Organes paritaires compétents pour les travailleurs en général et leurs employeurs | 01/01/1900 | 05/09/2005 |
| 325 | Commission paritaire pour les institutions publiques de crédit | Organes paritaires compétents pour les travailleurs en général et leurs employeurs | 01/01/1900 | 01/01/9999 |
| 326 | Commission paritaire de l'industrie du gaz et de l'électricité | Organes paritaires compétents pour les travailleurs en général et leurs employeurs | 01/01/1900 | 01/01/9999 |
| 327 | Commission paritaire pour les entreprises de travail adapté, les ateliers sociaux et les "maatwerkbedrijven" | Organes paritaires compétents pour les travailleurs en général et leurs employeurs | 01/01/1900 | 01/01/9999 |
| 327.01 | Sous-commission paritaire pour le secteur flamand des entreprises de travail adapté, des ateliers sociaux et des "maatwerkbedrijven" | Organes paritaires compétents pour les travailleurs en général et leurs employeurs | 01/01/2004 | 01/01/9999 |
| 327.02 | Sous-commission paritaire pour les entreprises de travail adapté subsidiées par la Commission communautaire française | Organes paritaires compétents pour les travailleurs en général et leurs employeurs | 01/01/2004 | 01/01/9999 |
| 327.03 | Sous-commission paritaire pour les entreprises de travail adapté de la Région wallonne et de la Communauté germanophone | Organes paritaires compétents pour les travailleurs en général et leurs employeurs | 01/01/2004 | 01/01/9999 |
| 328 | Commission paritaire du transport urbain et régional | Organes paritaires compétents pour les travailleurs en général et leurs employeurs | 01/01/1900 | 01/01/9999 |
| 328.01 | Sous-commission paritaire du transport urbain et régional de la Région flamande | Organes paritaires compétents pour les travailleurs en général et leurs employeurs | 01/01/1900 | 01/01/9999 |
| 328.02 | Sous-commission paritaire du transport urbain et régional de la Région wallonne | Organes paritaires compétents pour les travailleurs en général et leurs employeurs | 01/01/1900 | 01/01/9999 |
| 328.03 | Sous-commission paritaire du transport urbain et régional de la Région de Bruxelles-Capitale | Organes paritaires compétents pour les travailleurs en général et leurs employeurs | 01/01/1900 | 01/01/9999 |
| 329 | Commission paritaire pour le secteur socio-culturel | Organes paritaires compétents pour les travailleurs en général et leurs employeurs | 01/01/1900 | 01/01/9999 |
| 329.01 | Sous-commission paritaire pour le secteur socio-culturel de la Communauté flamande | Organes paritaires compétents pour les travailleurs en général et leurs employeurs | 01/10/2004 | 01/01/9999 |
| 329.02 | Sous-commission paritaire pour le secteur socio-culturel de la Communauté française et germanophone et de la Région wallonne | Organes paritaires compétents pour les travailleurs en général et leurs employeurs | 01/10/2004 | 01/01/9999 |
| 329.03 | Sous-commission paritaire pour les organisations socio-culturelles fédérales et bicommunautaires | Organes paritaires compétents pour les travailleurs en général et leurs employeurs | 01/10/2004 | 01/01/9999 |
| 330 | Commission paritaire des établissements et des services de santé | Organes paritaires compétents pour les travailleurs en général et leurs employeurs | 01/04/2007 | 01/01/9999 |
| 330.01.10 | Sous- sous-commission paritaire des hôpitaux privés et maisons de soins psychiatriques | Organes paritaires compétents pour les travailleurs en général et leurs employeurs | 01/01/2008 | 01/01/9999 |

| Numéro | Libellé | Catégorie | Date de début de validité | Date de fin de validité |
|-----------|---|--|---------------------------|-------------------------|
| 330.01.20 | Sous- sous-commission paritaire des maisons de repos, maisons de repos et de soins, résidences services, centres de soins de jour, centres de jour pour personnes âgées | Organes paritaires compétents pour les travailleurs en général et leurs employeurs | 01/01/2008 | 01/01/9999 |
| 330.01.30 | Sous- sous-commission paritaire des services de soins infirmiers à domicile | Organes paritaires compétents pour les travailleurs en général et leurs employeurs | 01/01/2008 | 01/01/9999 |
| 330.01.41 | Sous- sous-commission paritaire des centres de revalidation autonomes situés en Région flamande ou néerlandophones situés en Région de Bruxelles-Capitale | Organes paritaires compétents pour les travailleurs en général et leurs employeurs | 01/01/2008 | 01/01/9999 |
| 330.01.42 | Sous- sous-commission paritaire des centres de revalidation autonomes situés en Région wallonne ou francophones situés en Région de Bruxelles-Capitale | Organes paritaires compétents pour les travailleurs en général et leurs employeurs | 01/01/2008 | 01/01/9999 |
| 330.01.51 | Sous- sous-commission paritaire pour les Initiatives d'habitations protégées situées en Région flamande ou néerlandophones situées en Région de Bruxelles-Capitale | Organes paritaires compétents pour les travailleurs en général et leurs employeurs | 01/01/2008 | 01/01/9999 |
| 330.01.52 | Sous- sous-commission paritaire pour les Initiatives d'habitations protégées situées en Région wallonne ou francophones situées en Région bruxelloise | Organes paritaires compétents pour les travailleurs en général et leurs employeurs | 01/01/2008 | 01/01/9999 |
| 330.01.53 | Sous- sous-commission paritaire des maisons médicales situées en Région flamande ou néerlandophones situées en Région de Bruxelles-Capitale | Organes paritaires compétents pour les travailleurs en général et leurs employeurs | 01/01/2008 | 01/01/9999 |
| 330.01.54 | Sous- sous-commission paritaire des maisons médicales situées en Région wallonne ou francophones situées en Région de Bruxelles-Capitale | Organes paritaires compétents pour les travailleurs en général et leurs employeurs | 01/01/2008 | 01/01/9999 |
| 330.01.55 | Sous- sous-commission paritaire des services du sang de la Croix-Rouge de Belgique | Organes paritaires compétents pour les travailleurs en général et leurs employeurs | 01/01/2008 | 01/01/9999 |
| 330.02 | Sous-commission paritaire des établissements et services de santé bicommunautaires reconnus par la Commission Communautaire Commune | Organes paritaires compétents pour les travailleurs en général et leurs employeurs | 01/01/2008 | 01/01/9999 |
| 330.03 | Sous-commission paritaire des établissements de prothèses dentaires | Organes paritaires compétents pour les travailleurs en général et leurs employeurs | 01/01/2008 | 01/01/9999 |
| 330.04 | Sous-commission paritaire pour les établissements et services de santé autres non compris dans l'accord social fédéral et à l'exclusion des services bicommunautaires et de prothèses dentaires. Il s'agit, entre autres, des services d'aide médicale urgente, entreprises de la branche du transport indépendant de malades, cabinets de médecins généralistes et/ou spécialistes, cabinets de kinésithérapeutes, cabinets de dentistes, centres médicaux pédiatriques, autres cabinets paramédicaux, plate-forme santé mentale, polycliniques, soins continus et palliatifs à domicile, services externes de prévention et de protection au travail, laboratoires, services de contrôle médical, | Organes paritaires compétents pour les travailleurs en général et leurs employeurs | 01/01/2008 | 01/01/9999 |
| 331 | Commission paritaire pour le secteur flamand de l'aide sociale et des soins de santé | Organes paritaires compétents pour les travailleurs en général et leurs employeurs | 01/04/2007 | 01/01/9999 |
| 331.00.10 | Sous- sous commission paritaire pour l'accueil des enfants, les crèches, les jardins d'enfants, les services de garde d'enfants à domicile, les services de garde à domicile des enfants malades, les garderies extra scolaires | Organes paritaires compétents pour les travailleurs en général et leurs employeurs | 01/01/2008 | 01/01/9999 |
| 331.00.20 | Sous- sous commission paritaire pour les centres de planning familial, les centres de télé-accueil, les organisations de volontaires sociaux, les services de lutte contre la toxicomanie (sans revalidation), les centres de consultation matrimoniale, les centres de consultation prénatale, les bureaux de consultation pour le jeune enfant, les centres de confiance pour l'enfance maltraitée, les services d'adoption, les centres de troubles du développement, les centres de consultation de soins pour handicapés, les initiatives de coopération en matières de soins à domicile, les centres de santé mentale, les services et centres de promotion de la santé et de prévention | Organes paritaires compétents pour les travailleurs en général et leurs employeurs | 01/01/2008 | 01/01/9999 |
| 332 | Commission paritaire pour le secteur francophone et germanophone de l'aide sociale et des soins de santé | Organes paritaires compétents pour les travailleurs en général et leurs employeurs | 01/04/2007 | 01/01/9999 |

| Numéro | Libellé | Catégorie | Date de début de validité | Date de fin de validité |
|-----------|--|--|---------------------------|-------------------------|
| 332.00.10 | Sous- sous commission paritaire pour les milieux d'accueil des enfants, l'accueil extra-scolaire, les crèches, les crèches parentales, les gardes d'enfants malades, les maisons communales d'accueil de l'enfance, les maisons d'enfants, les milieux d'accueil occasionnel, les milieux d'accueil régulier à horaire flexible, les milieux d'accueil d'urgence, les haltes-garderies, les farandolines, les haltes-accueils, les préguardiennats, les services d'accueillantes d'enfants conventionnées | Organes paritaires compétents pour les travailleurs en général et leurs employeurs | 01/01/2008 | 01/01/9999 |
| 332.00.20 | Sous- sous commission paritaire pour les services d'aide aux justiciables, les services d'aide aux détenus, les centres d'action sociale globale agréés Cocof, les centres locaux de la promotion de la santé, les centres de service social agréés RW, les centres de coordination de soins et services à domicile, les services d'entraide, les services de prévention et d'éducation à la santé, les centres de planning familial, les centres de santé et services de promotion de la santé à l'école, les services communautaires de promotion de la santé, les centres de santé mentale, les équipes SOS enfants, les services sociaux, les centres de télé-accueil, les services de lutte contre la toxicomanie et de prévention des assuétudes, les organismes d'adoption, l'aide au victimes, les espaces-rencontres, les services de télévigilance | Organes paritaires compétents pour les travailleurs en général et leurs employeurs | 01/01/2008 | 01/01/9999 |
| 333 | Commission paritaire pour les attractions touristiques | Organes paritaires compétents pour les travailleurs en général et leurs employeurs | 01/10/2003 | 01/01/9999 |
| 334 | Commission paritaire des loteries publiques (non constituée, étant donné que le président, le vice-président et les membres n'ont pas été nommés). | Organes paritaires compétents pour les travailleurs en général et leurs employeurs | 01/07/2006 | 01/01/9999 |
| 335 | Commission paritaire de prestation de services et de soutien aux entreprises et aux indépendants (non constituée, étant donné que le président, le vice-président et les membres n'ont pas été nommés) | Organes paritaires compétents pour les travailleurs en général et leurs employeurs | 01/04/2008 | 01/01/9999 |
| 336 | Commission paritaire pour les professions libérales | Organes paritaires compétents pour les travailleurs en général et leurs employeurs | 01/01/2008 | 01/01/9999 |
| 337 | Commission paritaire auxiliaire pour le secteur non-marchand | Organes paritaires compétents pour les travailleurs en général et leurs employeurs | 01/04/2008 | 01/01/9999 |
| 339 | Commission paritaire pour les sociétés de logement social agréées | Organes paritaires compétents pour les travailleurs en général et leurs employeurs | 01/01/2008 | 01/01/9999 |
| 339.01 | Sous-commission paritaire pour les sociétés de logement social agréées de la Région flamande | Organes paritaires compétents pour les travailleurs en général et leurs employeurs | 01/10/2018 | 01/01/9999 |
| 339.02 | Sous-commission paritaire pour les sociétés de logement social agréées de la Région wallonne | Organes paritaires compétents pour les travailleurs en général et leurs employeurs | 01/10/2018 | 01/01/9999 |
| 339.03 | Sous-commission paritaire pour les sociétés de logement social agréées de la Région de Bruxelles-Capitale | Organes paritaires compétents pour les travailleurs en général et leurs employeurs | 01/10/2018 | 01/01/9999 |
| 340 | Commission paritaire pour les technologies orthopédiques | Organes paritaires compétents pour les travailleurs en général et leurs employeurs | 01/04/2014 | 01/01/9999 |
| 341 | Commission paritaire pour l'intermédiation en services bancaires et d'investissement | Organes paritaires compétents pour les travailleurs en général et leurs employeurs | 01/10/2014 | 31/12/9999 |

Indemnités - Uitkeringen: scenario 5 - Annexe numéro 27: Liste des indices des différentes catégories d'employeurs
Version: 2021/3

Date de publication:

31/08/2021

Contenu de l'annexe: 



AN2021-1-FR27.pdf



AN2021-1-FR27.docx



AN2021-1-FR27.xlsx



AN2021-1-FR27.txt



AN2021-1-FR27.xml

Information intermédiaire:

| Secteur | Code | Libellé | Date de début de validité | Date de fin de validité |
|---------|------|--|---------------------------|-------------------------|
| Privé | 000 | Catégorie générale pour les employeurs pour lesquels l'ONSS ne perçoit aucune cotisation spéciale pour un fonds social et qui ne relèvent d'aucune autre catégorie particulière (voir aussi catégorie 011). | 01-01-1945 | 01-01-9999 |
| Privé | 002 | Catégorie particulière pour les employeurs redevables pour les ouvriers d'une cotisation spéciale au "Fonds pour la formation des ouvriers de la Commission paritaire auxiliaire pour ouvriers" (CP n° 100) et d'aucune cotisation spéciale pour les employés (depuis le 01/07/2014, concerne notamment les activités de casino; de contrôle technique et d'évaluation de la conformité). | 01-04-12 | 01-01-9999 |
| Privé | 004 | Titulaire d'un mandat politique ou public - cotisation semestrielle de solidarité. Catégorie supprimée au 31/12/1988. | 01-01-87 | 31-12-88 |
| Privé | 005 | Catégorie réservée aux employeurs qui occupent uniquement des étudiants non assujettis à la sécurité sociale, dans les liens d'un contrat d'occupation étudiant, et qui ne sont redevables que d'une cotisation de solidarité. Catégorie supprimée au 31/12/2009. | 01-07-97 | 31-12-09 |
| Privé | 006 | Employeurs pour lesquels, en vertu de la loi du 22 février 1998, l'Office national de sécurité sociale assure la perception et le recouvrement des cotisations qui jusqu'à la date du 30/09/1998 étaient perçues par le Fonds de retraite des ouvriers mineurs. | 01-10-98 | 01-01-9999 |
| Privé | 007 | Intermédiaires en services bancaires et en services d'investissement, inscrits auprès de la FSMA. | 01-01-16 | 01-01-9999 |
| Privé | 010 | Catégorie générale pour les employeurs redevables pour leurs employés d'une cotisation au "Fonds social de la CPAE" (Commission paritaire auxiliaire pour employés n° 200 compétente pour le secteur marchand) et pour lesquels l'ONSS ne perçoit pour leurs ouvriers aucune cotisation spéciale pour un fonds social (voir aussi catégorie 210). | 01-07-75 | 01-01-9999 |
| Privé | 011 | Catégorie générale réservée aux employeurs "sans but de lucre" pour lesquels l'ONSS ne perçoit aucune cotisation spéciale pour un fonds social et qui ne relèvent d'aucune catégorie particulière ; catégorie réservée aux employeurs qui relèvent principalement de la CP n° 335 et qui ne relèvent d'aucune autre catégorie particulière (voir aussi catégorie 000). | 01-07-75 | 01-01-9999 |
| Privé | 012 | Catégorie réservée aux employeurs étrangers sans siège d'exploitation en Belgique redevables : pour leurs employés : d'une cotisation au "Fonds social de la CPAE" (CP n° 200 compétente pour le secteur marchand) et, à partir du 01/04/2012, pour les ouvriers : d'une cotisation au "Fonds pour la formation des ouvriers de la Commission paritaire auxiliaire pour ouvriers" (CP n° 100). | 01-07-75 | 01-01-9999 |
| Privé | 013 | Employeurs relevant pour les ouvriers et certains employés de la Commission paritaire de l'industrie et du commerce du diamant n° 324 ; non redevables pour les ouvriers des entreprises commerciales de la cotisation de base au Fonds de fermeture d'entreprises ; pour certains employés : redevables d'une cotisation au Fonds de la Commission paritaire n° 200 CPAE. | 01-01-1945 | 01-01-9999 |
| Privé | 014 | Employeurs relevant de la Commission paritaire des ports n° 301 et/ou des Sous commissions paritaires 301.01, 301.02, 301.03 et 301.05. | 01-01-1945 | 01-01-9999 |
| Privé | 015 | Employeurs relevant de la Commission paritaire de l'industrie de la réparation des navires. Catégorie supprimée au 30/06/2005. Employeurs repris en catégorie 000 à partir du 01/07/2005. | 01-01-1945 | 30-06-05 |
| Privé | 016 | Employeurs, exclusivement de type non-commercial, redevables d'une cotisation au Fonds de la Commission paritaire de l'industrie hôtelière n° 302 ; à partir du 01/07/2007, à l'exclusion des travailleurs occasionnels déclarés dans une autre catégorie (voir aussi catégories 116, 216, 017, 117, 217). Catégorie supprimée au 30/09/2013. | 01-07-81 | 30-09-13 |
| Privé | 017 | Employeurs, de type commercial ou non-commercial, redevables d'une cotisation au Fonds de la Commission paritaire de l'industrie hôtelière n° 302 ; à l'exclusion des travailleurs occasionnels déclarés dans la catégorie 317. | 01-04-79 | 01-01-9999 |
| Privé | 018 | Employeurs occupant des travailleurs à domicile et ne cotisant pas pour leurs employés au "Fonds social". Catégorie supprimée au 31/03/1988. Employeurs repris en catégorie 000 à partir du 01/04/1988. | 01-07-75 | 31-03-88 |

| Secteur | Code | Libellé | Date de début de validité | Date de fin de validité |
|---------|------|---|---------------------------|-------------------------|
| Privé | 019 | Employeurs redevables d'une cotisation au Fonds de la Commission paritaire n° 143 de la pêche maritime - "Zeevissersfonds" ; catégorie réservée au personnel navigant ; les travailleurs liés par un contrat d'engagement pour la pêche maritime sont à déclarer selon un mode particulier pour leurs rémunérations (forfaitaires) et leurs prestations (voir aussi catégories 086, 186). | 01-01-1946 | 01-01-9999 |
| Privé | 020 | Employeurs occupant des travailleurs rémunérés totalement ou partiellement au pourboire, qui ne relèvent pas de la Commission paritaire de l'industrie hôtelière n° 302 et qui ne sont pas redevables de la cotisation de base au "Fonds de fermeture d'entreprises". Catégorie supprimée au 31/03/2007. | 01-07-81 | 30-06-07 |
| Privé | 021 | Employeurs relevant de la Commission paritaire n° 139 de la batellerie occupant des travailleurs liés par un contrat d'engagement pour le service des bâtiments de navigation intérieure. | 01-01-1945 | 31-12-15 |
| Privé | 022 | Employeurs relevant de la Sous commission paritaire pour les établissements et services de santé n° 305.02, redevables d'une cotisation au "Fonds social pour le secteur des milieux d'accueil d'enfants" (sous secteur 305.02.09) ; concerne les employeurs "francophones et germanophones" situés dans la Région wallonne ou dans la Région de Bruxelles-Capitale dont l'activité consiste en "l'accueil des enfants" ; non redevables de la cotisation de base au "Fonds de fermetures d'entreprises" (voir aussi catégorie 322) ; jusqu'au 31/12/2007. | 01-01-90 | 31-12-07 |
| Privé | 022 | A partir du 01/01/2008, employeurs ressortissant à la Commission paritaire n° 332 pour "le Secteur francophone et germanophone de l'aide sociale et des soins de santé" (sous-secteur 332.00.10) ; redevables d'une cotisation au "Fonds social pour le secteur des milieux d'accueil d'enfants" ; concerne les employeurs francophones et germanophones situés en Région wallonne ou bruxelloise dont l'activité principale concerne l'accueil des enfants jusque 12 ans : milieu d'accueil d'enfants, accueil extra-scolaire, crèche, crèche parentale, garde d'enfants malades, maison communale d'accueil d'enfance, maison d'enfants, milieu d'accueil occasionnel, milieu d'accueil régulier à horaire flexible, milieu d'accueil d'urgence, halte-garderie, farandoline, halte-accueil, préguardiennat, services de gardiennes agréées et service d'accueillantes d'enfants conventionnées (voir aussi catégories 322, 722). | 01-01-08 | 01-01-9999 |
| Privé | 023 | Employeurs occupant des travailleurs rémunérés totalement ou partiellement au pourboire, qui ne relèvent pas de la Commission paritaire de l'industrie hôtelière n° 302 et qui sont redevables de la cotisation de base au "Fonds de fermeture d'entreprises". Catégorie supprimée au 31/03/2007. | 01-04-1947 | 30-06-07 |
| Privé | 024 | Employeurs redevables d'une cotisation au Fonds de la Commission paritaire de la construction n° 124 dont l'activité principale consiste en travaux de gros oeuvre en général (voir aussi catégories 026, 044, 054). | 01-01-1947 | 01-01-9999 |
| Privé | 025 | Employeurs redevables d'une cotisation au Fonds de la Sous commission paritaire pour les hôpitaux privés n° 305.01 ; concerne les établissements soumis à la loi sur les hôpitaux du 23/12/1963 et les maisons de soins psychiatriques, jusqu'au 31/12/2007. | 01-01-90 | 31-12-07 |
| Privé | 025 | A partir du 01/01/2008, employeurs ressortissant à la Commission paritaire n° 330 pour les Etablissements et services de santé (sous-secteur 330.01.10) ; redevables d'une cotisation au "Fonds social pour les hôpitaux privés" ; concerne les hôpitaux privés soumis à la loi du 07/08/1987 et les maisons de soins psychiatriques (voir aussi catégories 072, 111). | 01-01-08 | 01-01-9999 |
| Privé | 026 | Employeurs redevables d'une cotisation au Fonds de la Commission paritaire de la construction n° 124 dont l'activité principale consiste en travaux de parachèvement en général (notamment peinture, isolation, installations sanitaires, de chauffage, d'objet en bois, d'éléments préfabriqués, vitrerie, charpenterie...), en commerce de gros de matériaux de construction... (voir aussi catégories 024, 044, 054). | 01-10-1949 | 01-01-9999 |
| Privé | 027 | Catégorie réservée uniquement à la déclaration des cotisations personnelles dues par les victimes d'un accident de travail survenu après le 15/10/1951 qui doivent être versées par les employeurs qui sont leur propre assureur et par les organismes d'assurances. | 01-10-51 | 01-01-9999 |

| Secteur | Code | Libellé | Date de début de validité | Date de fin de validité |
|---------|------|--|---------------------------|-------------------------|
| Privé | 028 | Catégorie réservée uniquement à la déclaration des cotisations personnelles dues par les victimes d'une maladie professionnelle dont l'indemnisation a été demandée après le 15/10/1951. | 01-01-54 | 01-01-9999 |
| Privé | 029 | Employeurs ressortissant de la Sous commission paritaire pour les exploitations forestières (SCP n° 125.01) qui sont redevables d'une cotisation en faveur du Fonds pour la sécurité d'existence des exploitations forestières. (voir aussi cat. 129, 229). | 01-07-55 | 01-01-9999 |
| Privé | 030 | Catégorie réservée aux employeurs ressortissants de la CP 310 (banques) ou de la CP 326 (industrie du gaz et de l'électricité) non redevables ni pour les ouvriers, ni pour les employés, d'aucune cotisation spéciale à aucun fonds social. | 01-07-81 | 01-01-9999 |
| Privé | 031 | Employeurs redevables d'une cotisation au Fonds de la Commission paritaire des maîtres-tailleurs, des tailleuses et couturières n° 107 (voir aussi catégorie 038). | 01-07-82 | 01-01-9999 |
| Privé | 032 | Ambassades et consulats redevables à partir du 01-04-2018 d'une cotisation au Fonds social auxiliaire du non-marchand. | 01-01-63 | 01-01-9999 |
| Privé | 033 | Catégorie réservée uniquement à certains services de compensation redevables des cotisations de sécurité sociale sur les salaires pour jours fériés qu'ils paient, en tant que tiers-payants, au nom et pour compte des employeurs (autres que les Fonds de sécurité d'existence et la Caisse nationale des vacances de l'industrie diamantaire). | 01-01-57 | 01-01-9999 |
| Privé | 034 | Application de la loi du 28/06/1960 relative à la sécurité sociale des personnes ayant effectué des services temporaires à l'armée. Catégorie supprimée au 31/12/2003. | 15-07-60 | 31-12-03 |
| Privé | 035 | Catégorie réservée aux employeurs exerçant une profession libérale, c-à-d. les médecins, les dentistes, les vétérinaires, les avocats, les notaires, les architectes, les huissiers de justice, les professions paramédicales, les géomètres-experts, les réviseurs d'entreprises et les experts-comptables, les associations de fait formées par ces personnes ainsi que les sociétés qui sont créées dans le cadre de l'exercice de ces professions ; à l'exclusion des pharmaciens ; non redevables de la cotisation de base au "Fonds de fermeture d'entreprises" ; non redevables d'aucune cotisation de sécurité d'existence; mais bénéficiaires de la redistribution des charges sociales (voir aussi catégories 135, 235, 335 pour les pharmaciens) ; jusqu'au 31/12/2007. | 01-01-87 | 31-12-07 |
| Privé | 035 | Employeurs redevables, à partir du 01/07/2012, d'une cotisation au Fonds de la Commission paritaire pour les professions libérales n° 336 ; catégorie réservée aux professions libérales au sens strict, non médicales, et bénéficiaires de la redistribution des charges sociales, c-à-d. vétérinaire, avocat, architecte, huissier de justice, géomètre-expert, réviseur d'entreprise, comptable, expert-comptable, les associations de fait formées par ces personnes ainsi que les sociétés qui sont créées dans le cadre de l'exercice de ces professions (voir aussi catégories 135, 435, 735, 835). | 01-01-08 | 01-01-9999 |
| Privé | 036 | Employeurs redevables d'une cotisation au Fonds de la Commission paritaire de l'imprimerie, des arts graphiques et des journaux n° 130. | 01-10-60 | 01-01-9999 |
| Privé | 037 | Employeurs, personnes physiques, occupant du personnel domestique, redevables d'une cotisation au Fonds de la Commission paritaire pour la gestion d'immeubles, les agents immobiliers et les travailleurs domestiques n° 323 (voir aussi cat. 039 "personnel de maison"). | 01-01-70 | 01-01-9999 |
| Privé | 038 | Employeurs redevables d'une cotisation aux Fonds des Commissions paritaires de l'industrie de l'habillement et de la confection n° 109 et/ou n° 215 (voir aussi catégorie 031). | 01-01-61 | 01-01-9999 |
| Privé | 039 | Employeurs, personnes physiques, qui occupent du "personnel de maison", autres que des travailleurs domestiques ; à partir du 01/01/2008, relèvent de la Commission paritaire pour le secteur non-marchand n° 337 ou de la Commission paritaire pour les entreprises forestières n° 146 ; en sont exclus les employeurs, qui relèvent des Commissions paritaires n° 144 de l'agriculture et n° 145 pour les entreprises horticoles (voir aussi cat. 094, 193 et 037). | 01-01-88 | 01-01-9999 |
| Privé | 041 | Application de l'arrêté royal dispensant certaines catégories de personnes ayant exercé leur activité professionnelle, soit au Congo, soit au Rwanda - Burundi, des conditions d'admission à l'assurance chômage et à l'assurance maladie - invalidité. Catégorie supprimée au 31/12/2002. | 01-07-62 | 31-12-02 |

| Secteur | Code | Libellé | Date de début de validité | Date de fin de validité |
|---------|------|---|---------------------------|-------------------------|
| Privé | 043 | Catégorie réservée au personnel auxiliaire occupé par les Communautés européennes. Perception des cotisations de sécurité sociale limitées à celles afférentes aux régimes de pension, de l'assurance maladie-invalidité et du chômage. | 01-01-62 | 01-01-9999 |
| Privé | 044 | Employeurs redevables d'une cotisation au Fonds de la Commission paritaire de la construction n° 124 dont l'activité principale consiste à exécuter des travaux de carrelage, de mosaïque et tous autres travaux de revêtement des murs et du sol (le bois excepté), travaux de plafonnage et d'enduits, travaux de stuc et de staff (voir aussi catégories 024, 026, 054). | 01-07-62 | 01-01-9999 |
| Privé | 048 | Employeurs redevables d'une cotisation aux Fonds des Commissions paritaires de l'industrie alimentaire n° 118 et/ou n° 220 et non repris dans une autre catégorie particulière à ce secteur (voir aussi catégories 051, 052, 058, 258, 848). | 01-04-64 | 01-01-9999 |
| Privé | 049 | Employeurs redevables d'une cotisation au Fonds de la Commission paritaire pour l'entretien du textile n° 110. | 01-10-64 | 01-01-9999 |
| Privé | 051 | Employeurs redevables d'une cotisation aux Fonds des Commissions paritaires de l'industrie alimentaire n° 118 et/ou n° 220 - sous secteur de l'industrie des légumes (conserves, surgelés, légumes secs, déshydratés, nettoyage ou préparation de légumes frais...) (voir aussi catégories 052, 048, 058, 258, 848). | 01-04-84 | 01-01-9999 |
| Privé | 052 | Employeurs redevables d'une cotisation aux Fonds des Commissions paritaires de l'industrie alimentaire n° 118 et/ou n° 220 - sous secteur de l'industrie des fruits (conserves, surgelés, confitures, sirops...) (voir aussi catégories 051, 048, 058, 258, 848). | 01-04-84 | 01-01-9999 |
| Privé | 053 | Employeurs relevant des Commissions paritaires n° 101 - Commission nationale mixte des mines et n° 205 pour employés des charbonnages - concerne les mines de houille, les usines de sous-produits, les organismes dépendant des mines... | 01-07-72 | 01-01-9999 |
| Privé | 054 | Employeurs redevables d'une cotisation au Fonds de la Commission paritaire de la construction n° 124 dont l'activité principale réside dans l'exécution des travaux de couverture de construction et de travaux de rejointoiement (voir aussi catégories 024, 026, 044). | 01-07-62 | 01-01-9999 |
| Privé | 055 | Employeurs redevables d'une cotisation au Fonds de la Commission paritaire de l'ameublement et de l'industrie transformatrice du bois n° 126. | 01-01-65 | 01-01-9999 |
| Privé | 056 | Employeurs relevant des Commissions paritaires n° 104 de l'industrie sidérurgique et n° 210 des employés de l'industrie sidérurgique. | 01-01-64 | 01-01-9999 |
| Privé | 057 | Employeurs redevables pour les ouvriers de cotisations aux Fonds de la CP du commerce alimentaire n° 119, et pour les employés de la CP du commerce de détail indépendant n° 201 - concerne le petit commerce de détail alimentaire occupant moins de 20 travailleurs (en moyenne au cours de l'année civile précédente) (voir aussi catégorie 157). | 01-04-66 | 01-01-9999 |
| Privé | 058 | Boulangerie (ou pâtisserie) artisanale : boulangerie (ou pâtisserie) qui fabrique des produits frais de consommation immédiate à très court délai de conservation et les salons de consommation annexés à une pâtisserie dont le nombre d'ouvriers employés est inférieur à 20 (exprimés en équivalents temps plein); redevable pour les ouvriers d'une cotisation au "Fonds social et de garantie de la boulangerie, pâtisserie et salons de consommation annexés", et pour les employés au fonds de la CP du commerce de détail indépendant n° 201. | 01-04-66 | 01-01-9999 |
| Privé | 059 | Employeurs relevant de la Sous commission paritaire de la fabrication industrielle et de la fabrication artisanale de fourrure n° 148.03. Catégorie supprimée au 30/06/2014 (voir aussi catégorie 169). | 01-10-66 | 30-06-14 |
| Privé | 060 | Employeurs relevant de la Commission paritaire pour les services de gardiennage et/ou de surveillance n° 317. | 01-01-80 | 01-01-9999 |
| Privé | 061 | Employeurs redevables d'une cotisation au Fonds de la Commission paritaire de l'industrie verrière n° 115. | 01-01-87 | 01-01-9999 |
| Privé | 062 | Employeurs redevables d'une cotisation au Fonds de la Sous commission paritaire des établissements et services d'éducation et d'hébergement de la communauté flamande n° 319.01 ; concerne les employeurs agréés et/ou subsidiés par la Communauté flamande ou la Commission communautaire flamande (voir aussi catégories 162, 462). | 01-10-89 | 01-01-9999 |

| Secteur | Code | Libellé | Date de début de validité | Date de fin de validité |
|---------|------|---|---------------------------|-------------------------|
| Privé | 063 | Employeurs redevables d'une cotisation au Fonds de la Sous commission paritaire de l'industrie des carrières de kaolin et de sables, exploitées à ciel ouvert, des provinces de Brabant wallon, de Hainaut, de Liège, de Luxembourg et de Namur n° 102.05 (voir aussi catégories 463, 090, 010). | 01-04-67 | 01-01-9999 |
| Privé | 064 | Employeurs redevables d'une cotisation au Fonds de la Commission paritaire des entreprises de garages n° 112 (voir aussi catégorie 065). | 01-07-67 | 01-01-9999 |
| Privé | 065 | Employeurs redevables d'une cotisation au Fonds de la Sous commission paritaire pour la carrosserie n° 149.02 (voir aussi catégorie 064). | 01-01-68 | 01-01-9999 |
| Privé | 066 | Employeurs redevables d'une cotisation au Fonds de la Commission paritaire pour les entreprises de nettoyage n° 121. | 01-10-68 | 01-01-9999 |
| Privé | 067 | Employeurs redevables pour les ouvriers d'une cotisation au Fonds de la Sous-commission paritaire des électriciens : installation et distribution, n° 149.01 ; et pour les employés de la CP du commerce de détail indépendant n° 201, à l'exclusion de ceux relevant de la catégorie 467 (voir aussi catégorie 467). | 01-04-69 | 01-01-9999 |
| Privé | 068 | Employeurs relevant de la Commission paritaire du transport et de la logistique n° 140 et redevables d'une cotisation au "Fonds social des entreprises de taxi et des services de location de voitures avec chauffeur" (voir aussi catégories 083, 084, 085, 283). | 01-07-69 | 01-01-9999 |
| Privé | 069 | Fabrication/réparation des chaussures, pantoufles, bottiers, chausseurs - voir CP employés 200. | 01-07-70 | 01-01-9999 |
| Privé | 070 | Employeurs redevables d'une cotisation au Fonds de la Commission paritaire Nationale des Sports n° 223 ; catégorie réservée uniquement, à partir du 01/07/2007, à la déclaration des sportifs rémunérés en vertu d'un contrat de travail de sportif rémunéré prévu par la loi du 24 février 1978 et des coureurs cyclistes professionnels, titulaires d'une licence délivrée par la Royale Ligue Vélocipédique Belge ASBL, et soumis à un assujettissement restreint ; concerne aussi les arbitres de football et les entraîneurs de football, de basketball, de volleyball et de cyclisme; en combinaison avec une autre catégorie attribuée aux autres sportifs et une autre catégorie attribuée aux travailleurs ordinaires (voir aussi catégories 076, 262, 362). | 01-07-78 | 01-01-9999 |
| Privé | 071 | Catégorie réservée uniquement à la déclaration des jeunes défavorisés, soumis à un assujettissement restreint, occupés par des employeurs de type exclusivement non-commercial agréés pour la formation et la mise au travail accompagnée de jeunes défavorisés (A.R. n° 499 du 31/12/1986) ; en combinaison avec une autre catégorie attribuée aux travailleurs ordinaires. Catégorie supprimée au 31/12/2013. | 01-04-88 | 31-12-13 |
| Privé | 072 | Catégorie réservée uniquement pour la déclaration de médecins soumis à un assujettissement restreint : 1) les médecins en formation de spécialiste, à déclarer par l'établissement de soins dans lequel la formation est suivie (en combinaison avec une autre catégorie attribuée aux travailleurs ordinaires 025..) ; 2) à partir du 3e trimestre 2009, les médecins en formation de généraliste, à déclarer par le centre de coordination pour la formation en médecine générale. | 01-04-83 | 01-01-9999 |
| Privé | 073 | Employeurs relevant de la Sous commission paritaire pour les entreprises de travail adapté de la Région wallonne et de la Communauté germanophone n° 327.03 ; concerne les ETA "germanophones", catégorie réservée aux ETA subsidiées par la Région wallonne (et reconnues par l'AWIPH - Agence Wallonne d'Intégration des Personnes Handicapées) mais non redevables d'une cotisation au "Fonds de Sécurité d'existence pour les ETA situées en Région wallonne et en Communauté germanophone" ; non redevables des cotisations en faveur des groupes à risque (852), du chômage temporaire et chômeurs âgés (859) (voir aussi catégories 173, 273, 373, 473). | 01-01-87 | 01-01-9999 |

| Secteur | Code | Libellé | Date de début de validité | Date de fin de validité |
|---------|------|---|---------------------------|-------------------------|
| Privé | 074 | Employeurs, de type exclusivement non-commercial, relevant des Commissions paritaires n° 152 et/ou 225, redevables d'une cotisation au Fonds de la Commission paritaire pour les institutions subsidiées de l'enseignement libre n° 152 ; depuis le 01/04/2007, concerne uniquement le personnel non subventionné occupé par les établissements et internats libres subventionnés par la Communauté flamande, dont le siège social est situé en Région flamande ou en Région de Bruxelles-Capitale et qui sont inscrits au rôle néerlandophone de l'ONSS (à partir du 01/07/2012 : Sous commission paritaire n° 152.01 et/ou n° 225.01) ; non redevables des cotisations en faveur des groupes à risque (852), et du chômage temporaire et chômeurs âgés (859). (voir aussi catégorie 174). | 01-10-78 | 01-01-9999 |
| Privé | 076 | Catégorie réservée uniquement, à partir du 01/07/2007, à la déclaration des sportifs rémunérés en vertu d'un contrat de travail d'employé, autres que les sportifs déclarés dans la catégorie 070, et soumis à un assujettissement restreint ; employeurs redevables soit d'une cotisation aux Fonds des Sous-CP du secteur socio-culturel n° 329.01 (jusqu'au 30/06/2012), 329.02 ou 329.03, soit d'une cotisation au Fonds de la CP n° 200; en combinaison avec une autre catégorie attribuée aux autres sportifs et une autre catégorie attribuée aux travailleurs ordinaires (voir aussi catégories 070, 262, 362). | 01-01-70 | 01-01-9999 |
| Privé | 077 | Employeurs redevables pour les ouvriers d'une cotisation aux Fonds de la Sous-commission paritaire pour le commerce du métal n° 149.04; et pour les employés de la CP du commerce de détail indépendant n° 201. | 01-10-70 | 01-01-9999 |
| Privé | 078 | Employeurs redevables pour les ouvriers d'une cotisation aux Fonds de la Sous-commission paritaire pour les métaux précieux n° 149.03; et pour les employés de la CP du commerce de détail indépendant n° 201 - concerne les entreprises d'horlogerie, d'orfèvrerie, de bijouterie et de joaillerie. | 01-10-70 | 01-01-9999 |
| Privé | 079 | Employeurs redevables d'une cotisation au Fonds de la Sous commission paritaire pour la récupération des métaux n° 142.01 (voir aussi catégories 082, 092, 102). | 01-10-70 | 01-01-9999 |
| Privé | 080 | Employeurs redevables d'une cotisation au Fonds de la Sous commission paritaire des compagnies aériennes n° 315.02 (voir aussi catégorie 180). | 01-10-78 | 01-01-9999 |
| Privé | 081 | Employeurs redevables d'une cotisation aux Fonds : pour les ouvriers : de la Sous commission paritaire pour le commerce de combustibles de la Flandre orientale n° 127.02 ; pour les employés : à partir du 01/04/2011, de la CP du commerce de détail indépendant n° 201 (voir aussi catégories 091, 230). | 01-10-82 | 30-06-16 |
| Privé | 082 | Employeurs redevables d'une cotisation au Fonds de la Sous commission paritaire pour la récupération du papier n° 142.03 (voir aussi catégories 079, 092, 102). | 01-10-87 | 01-01-9999 |
| Privé | 083 | Employeurs relevant de la Commission paritaire du transport et de la logistique n° 140 et redevables d'une cotisation au "Fonds Social Transport et Logistique" ; et/ou redevables d'une cotisation au Fonds de la Commission paritaire pour employés du commerce international, du transport et de la logistique n° 226 - ne concerne que les sous-secteurs du transport de choses par route pour compte de tiers, de la manutention de choses et/ou des services logistiques pour compte de tiers peu importe le mode de transport utilisé (en dehors des zones portuaires) (voir aussi catégories 068, 084, 085, 283). | 01-01-71 | 01-01-9999 |
| Privé | 084 | Employeurs relevant de la Commission paritaire du transport et de la logistique n° 140 et redevables d'une cotisation au "Fonds Social des entreprises de déménagement, gardes-meubles et leurs activités connexes" et/ou redevables d'une cotisation au Fonds de la Commission paritaire pour employés du commerce international, du transport et de la logistique n° 226 (voir aussi catégories 068, 083, 085, 283) | 01-07-71 | 01-01-9999 |
| Privé | 085 | Employeurs relevant de la Commission paritaire du transport et de la logistique n° 140 et redevables d'une cotisation au "Fonds Social Bus & Cars" - ne concerne que les services spéciaux d'autobus (services réguliers spécialisés) et les services d'autocars (services occasionnels) (voir aussi catégories 068, 083, 283, 084, 232, 347). | 01-10-71 | 01-01-9999 |

| Secteur | Code | Libellé | Date de début de validité | Date de fin de validité |
|---------|------|---|---------------------------|-------------------------|
| Privé | 086 | Employeurs redevables d'une cotisation au Fonds de la Commission paritaire de la pêche maritime n° 143 - "Waarborg en sociaal Fonds voor de zeevisserij" ; concerne les marchands de poissons, acheteurs dans les halles aux poissons du littoral et qui occupent du personnel dans leurs entrepôts situés dans ou près de ces halles (voir aussi catégorie 019, 186). | 01-07-71 | 01-01-9999 |
| Privé | 087 | Employeurs redevables d'une cotisation aux Fonds des commissions paritaires de l'industrie chimique n° 116 et/ou n° 207 (voir aussi catégorie 187). | 01-07-72 | 01-01-9999 |
| Privé | 088 | Employeurs relevant de la Commission paritaire de l'industrie des cuirs et peaux et des produits de remplacement et appartenant au secteur de la fabrication des gants en cuir, en y comprenant la coupe et la couture. Catégorie supprimée au 31/12/2002 - voir catégorie 169. | 01-01-73 | 30-09-03 |
| Privé | 089 | Employeurs redevables d'une cotisation aux Fonds de la Commission paritaire de la transformation du papier et du carton n° 136 et /ou de la Commission paritaire des employés de la transformation du papier et du carton n° 222 (voir aussi catégorie 189). | 01-01-74 | 01-01-9999 |
| Privé | 090 | Employeurs redevables d'une cotisation au Fonds de la Sous commission paritaire de l'industrie des carrières et scieries de marbre de tout le territoire du Royaume n° 102.08 (voir aussi catégories 063, 463, 010). | 01-04-81 | 01-01-9999 |
| Privé | 091 | Employeurs redevables pour les ouvriers d'une cotisation aux Fonds de la Commission paritaire pour le commerce de combustibles n° 127, et pour les employés de la CP du commerce de détail indépendant n° 201 (voir aussi catégorie 230). | 01-10-74 | 01-01-9999 |
| Privé | 092 | Employeurs redevables d'une cotisation au Fonds de la Sous commission paritaire pour la récupération de chiffons n° 142.02 (voir aussi catégories 079, 082, 102). | 01-07-76 | 01-01-9999 |
| Privé | 093 | Employeurs redevables d'une cotisation au Fonds de la Commission paritaire pour les entreprises de travaux techniques agricoles et horticoles n° 132 (voir aussi catégorie 193). | 01-01-77 | 01-01-9999 |
| Privé | 094 | Employeurs relevant de la Commission paritaire pour les entreprises horticoles n° 145, redevables d'une cotisation au "Fonds social pour l'implantation et l'entretien de parcs et jardins" ; concerne les entreprises dont l'activité consiste en l'implantation, l'entretien de parcs et jardins, à l'exclusion des autres entreprises horticoles, de la floriculture et de la culture des chicons ou des champignons ; concerne également les "gens de maison" occupés par un employeur personne physique (voir aussi catégories 194, 294, 494, 594 et 039). | 01-01-77 | 01-01-9999 |
| Privé | 095 | Employeurs redevables d'une cotisation au Fonds pour la formation professionnelle des travailleurs ressortissant à la Commission paritaire pour les attractions touristiques (CP 333). | 01-01-11 | 01-01-9999 |
| Privé | 097 | Catégorie réservée uniquement à la déclaration des travailleurs intérimaires occupés par des employeurs des entreprises de travail intérimaire agréées : redevables d'une cotisation au Fonds de la Commission paritaire pour le travail intérimaire et les entreprises agréées fournissant des travaux ou services de proximité n° 322 ; en combinaison avec une autre catégorie attribuée aux travailleurs ordinaires. | 01-01-79 | 01-01-9999 |
| Privé | 099 | Catégorie, et n° ONSS particulier 194xxx-xx, réservés uniquement aux "tiers payant" redevables de cotisations de sécurité sociale, au nom et pour compte des employeurs : réservés aux Fonds de sécurité d'existence identifiés avant le 30/09/1983 ; en combinaison éventuellement avec une autre catégorie, et un autre n° ONSS, attribués pour leurs propres travailleurs (voir aussi catégories 199, 299, 399, 699...). | 01-01-77 | 01-01-9999 |
| Privé | 100 | Employeurs redevables, pour leurs employés, d'une cotisation au Fonds de la Commission paritaire du commerce de détail indépendant n° 201, (autres que ceux relevant d'une autre catégorie particulière : 057, 058, 067, 077, 078, 081, 091, 169), et redevables pour les ouvriers : d'une cotisation au "Fonds pour la formation des ouvriers de la Commission paritaire auxiliaire pour ouvriers" (CP n° 100). | 01-01-92 | 01-01-9999 |
| Privé | 102 | Employeurs redevables d'une cotisation au Fonds de la Sous commission paritaire pour la récupération de produits divers n° 142.04 (voir aussi catégories 079, 082, 092). | 01-10-05 | 01-01-9999 |
| Privé | 105 | Catégorie pour les armateurs qui occupent le personnel naviguant pour la marine marchande (CP n° 316). | 01-01-18 | 01-01-9999 |

| Secteur | Code | Libellé | Date de début de validité | Date de fin de validité |
|---------|------------|---|---------------------------|-------------------------|
| Privé | 110 | Employeurs relevant depuis le 01/10/2006 de la Sous commission paritaire de l'industrie du béton n° 106.02 ; redevables, à partir du 01/07/2007, d'une cotisation au Fonds social de l'industrie du béton. | 01-10-06 | 01-01-9999 |
| Privé | 111 | Catégorie réservée uniquement à la déclarations de travailleurs contractuels subventionnés FBI (pour lesquels un subside est accordé par le Fonds budgétaire interdépartemental) occupés par des hôpitaux ; toujours en combinaison avec la catégorie 025 et mêmes caractéristiques que cette catégorie. | 01-07-87 | 01-01-9999 |
| Privé | 112 | Employeurs redevables d'une cotisation au Fonds de la Commission paritaire pour la gestion d'immeubles, les agents immobiliers et les travailleurs domestiques n° 323 ; concerne les employeurs dont l'activité est exclusivement de type non-commercial : employeurs qui gèrent leur propre association de copropriétaires ; qui gèrent leur patrimoine immobilier propre, autre que celui en copropriété, et à partir du 01/07/2008 les agents immobiliers agréés IPI (Institut professionnel des agents immobiliers) (voir aussi catégories 037, 113). | 01-01-01 | 01-01-9999 |
| Privé | 113 | Employeurs redevables d'une cotisation au Fonds de la Commission paritaire pour la gestion d'immeubles, les agents immobiliers et les travailleurs domestiques n° 323; concerne les employeurs dont l'activité est exclusivement de type commercial : les régisseurs de biens immeubles, agréés comme agents immobiliers par l'IPI (Institut professionnel des agents immobiliers) et, à partir du 01/07/2008, les agents immobiliers agréés IPI ; certains employeurs qui gèrent leur patrimoine immobilier propre, autre que celui en copropriété (voir aussi catégories 037, 112). | 01-04-03 | 01-01-9999 |
| Privé | 114 | Employeurs redevables d'une cotisation au Fonds social pour l'industrie briquetière et ressortissant à la Commission paritaire de l'industrie des briques (CP n° 114). | 01-01-12 | 01-01-9999 |
| Privé | 116 | Employeurs, exclusivement de type non-commercial, redevables d'une cotisation au Fonds de la Commission paritaire de l'industrie hôtelière n° 302 ; catégorie réservée uniquement aux travailleurs occasionnels pour lesquels l'employeur doit faire une déclaration "Dimona Full" (voir aussi catégories 016, 216, 017, 117, 217). Catégorie supprimée au 30/09/2013. | 01-07-07 | 30-09-13 |
| Privé | 117 | Employeurs, exclusivement de type commercial, redevables d'une cotisation au Fonds de la Commission paritaire de l'industrie hôtelière n° 302 ; catégorie réservée uniquement aux travailleurs occasionnels pour lesquels l'employeur doit faire une déclaration "Dimona Full" (voir aussi catégories 017, 217, 016, 116, 216). Catégorie supprimée au 30/09/2013. | 01-07-07 | 30-09-13 |
| Privé | 118 | Industrie céramique | 01-07-19 | 01-01-9999 |
| Privé | 121 | Catégorie réservée aux armateurs et au personnel navigant occupés en vertu d'un contrat de travail pour le service des bâtiments de navigation intérieure et redevables d'une cotisation au Fonds pour la navigation rhénane et intérieure pour leurs travailleurs ; pour la batellerie (transport de marchandises) et le transport de passagers pour le compte de tiers, tant en Belgique qu'à l'étranger, dans un régime de 40 heures (22/25). Voir aussi catégories 221, 421, 521, 621 et 721. | 01-01-16 | 01-01-9999 |
| Privé | 122 | Employeurs relevant de la Sous commission paritaire n° 305.02 pour les établissements et services de santé : redevables d'une cotisation au "Sociaal Fonds voor de gezondheidsinrichtingen en -diensten" (sous secteur 305.02.06) ; concerne les employeurs "néerlandophones" situés dans la Région Flamande ou dans la Région de Bruxelles-Capitale, dont l'activité consiste en soins de santé non hospitaliers et autres que ceux dispensés par les autres sous-secteurs de la CP 305.02 ; non redevables de la cotisation de base au "Fonds de fermeture d'entreprises" (voir aussi catégories 222, 422) ; jusqu'au 31/12/2007. | 01-07-91 | 31-12-07 |

| Secteur | Code | Libellé | Date de début de validité | Date de fin de validité |
|---------|------|--|---------------------------|-------------------------|
| Privé | 122 | A partir du 01/01/2008, employeurs ressortissant à la Commission paritaire n° 331 pour le "Vlaamse welzijns- en gezondheidssector" (sous-secteur 331.00.20) ; redevables d'une cotisation au "Sociaal Fonds voor de Vlaamse welzijns- en gezondheidssector" ; concerne les employeurs néerlandophones, situés en Région flamande ou en Région bruxelloise, dont l'activité principale concerne: centrum voor geboorteregeling, centrum voor tele-onthaal, sociale vrijwilligersorganisatie, dienst voor de strijd tegen toxicomanie, centrum voor huwelijkscontacten, centrum voor prenatale raadpleging, consultatiebureau voor het jonge kind, vertrouwenscentrum kindermishandeling, adoptiedienst, centrum voor ontwikkelingsstoornissen, consultatiecentrum voor gehandicaptenzorg, samenwerkingsinitiatief inzake thuisverzorging, centrum voor geestelijke gezondheidszorg, diensten en centra voor gezondheids promotie en preventie met uitzondering van de ziekenfondsen (voir aussi catégories 222, 422, 522, 722, 735, 911). | 01-01-08 | 01-01-9999 |
| Privé | 123 | Employeurs redevables d'une cotisation au Fonds de la Commission paritaire de la coiffure et des soins de beauté n° 314 ; concerne le secteur des salons de coiffure et des soins de beauté, à l'exclusion des centres de fitness, de bodybuilding, des saunas et centres solaires (voir aussi catégorie 223). | 01-10-91 | 01-01-9999 |
| Privé | 125 | Employeurs ressortissant à la Commission paritaire des Etablissements et services de santé (CP n° 330.01.10) et cotisant pour le "Fonds social pour les hôpitaux privés", plus en particulier les hôpitaux catégoriels et maisons des soins psychiatriques flamandes, qui cotisent également pour le "Sectoraal Spaarfonds van de federale sectoren". | 01-07-19 | 01-01-9999 |
| Privé | 129 | Employeurs ressortissant de la Sous commission paritaire des scieries et industries connexes (SCP n° 125.02) qui sont redevables d'une cotisation en faveur du Fonds pour la sécurité d'existence des scieries et industries connexes. (voir aussi cat. 029, 229). | 01-04-19 | 01-01-9999 |
| Privé | 130 | Employeurs redevables d'une cotisation au Fonds de la Commission paritaire des entreprises d'assurances n° 306 (voir aussi catégorie n° 530). | 01-10-91 | 01-01-9999 |
| Privé | 132 | Catégorie réservée uniquement à la déclaration de travailleurs contractuels subventionnés FBI (pour lesquels un subside est accordé par le Fonds budgétaire interdépartemental) occupés par des hôpitaux à caractère semi-public ; toujours en combinaison avec la catégorie 032 et mêmes caractéristiques que cette catégorie. | 01-07-91 | 01-01-9999 |
| Privé | 133 | Employeurs redevables d'une cotisation au Fonds de la Commission paritaire de l'Industrie des Tabacs n° 133. | 01-04-07 | 01-01-9999 |
| Privé | 135 | Employeurs, professions libérales, redevables d'une cotisation au Fonds de la Commission paritaire pour les pharmacies et offices de tarification n° 313 ; concerne les employeurs, professions libérales, qui exercent leur activité en tant que personne physique ou association de fait (employeurs issus de la catégorie 035), ainsi que les sociétés dont un des associés détient le titre de pharmacien ; bénéficiaires de la redistribution des charges sociales (voir aussi catégories 235, 335). | 01-01-98 | 01-01-9999 |
| Privé | 139 | Catégorie générale pour les employeurs redevables pour les travailleurs d'une cotisation spéciale au Fonds social auxiliaire du non marchand (CP n° 337). | 01-07-17 | 01-01-9999 |
| Privé | 157 | Employeurs redevables pour les ouvriers de cotisations au Fonds de la Commission paritaire du commerce alimentaire n° 119 ; et pour les employés de la Sous-commission paritaire des moyennes entreprises d'alimentation n° 202.01 - concerne le moyen commerce de détail alimentaire occupant 20 travailleurs ou plus (en moyenne au cours de l'année civile précédente) avec maximum 2 points de vente, un au siège social et une succursale (voir aussi catégorie 057). | 01-07-95 | 01-01-9999 |
| Privé | 158 | Employeurs définis à l'indice 058 mais déclarant des travailleurs avec rémunérations forfaitaires (voir aussi catégories 058, 258). Catégorie supprimée au 31/03/2007. | 01-01-86 | 30-06-07 |
| Privé | 162 | Employeurs redevables d'une cotisation au Fonds de la Sous commission paritaire des établissements et services d'éducation et d'hébergement de la communauté française, de la Région wallonne et de la Communauté germanophone n° 319.02 ; concerne les employeurs agréés et/ou subsidiés par la Communauté française, la Région wallonne, la Communauté germanophone ou la Commission communautaire française et ceux, non agréés ni subventionnés dont l'activité principale est exercée en Wallonie (voir aussi catégories 062, 462). | 01-04-90 | 01-01-9999 |

| Secteur | Code | Libellé | Date de début de validité | Date de fin de validité |
|---------|------|--|---------------------------|-------------------------|
| Privé | 163 | Employeurs redevables d'une cotisation au Fonds 2ième pilier SCP 102.01 pour le régime de pension complémentaire sectoriel des ouvriers et ouvrières ressortissant à la Sous commission paritaire de l'industrie des carrières de petit-granit et de calcaire à tailler de la province de Hainaut (SCP 102.01). | 01-04-11 | 01-01-9999 |
| Privé | 166 | Employés définis à l'indice 066 mais déclarant des travailleurs avec rémunérations forfaitaires. Catégorie supprimée au 31/03/2007. | 01-01-86 | 30-06-07 |
| Privé | 169 | Employeurs redevables pour les ouvriers d'une cotisation au Fonds de la Commission paritaire de l'industrie des cuirs et peaux et des produits de remplacement n° 128 ; et pour les employés de la CP du commerce de détail indépendant n° 201 (voir aussi catégories 069, 369). | 01-10-91 | 01-01-9999 |
| Privé | 173 | Employeurs relevant de la Sous commission paritaire pour les entreprises de travail adapté subsidiées par la Commission communautaire française n° 327.02 ; concerne les employeurs des ETA bruxelloises "francophones" ; redevables d'une cotisation au "Fonds de Sécurité d'existence pour les ETA agréées par la Commission communautaire française" ; non redevables des cotisations en faveur des groupes à risque (852), et du chômage temporaire et chômeurs âgés (859) (voir aussi catégories 073, 273, 373, 473). | 01-01-02 | 01-01-9999 |
| Privé | 174 | Employeurs, de type exclusivement non-commercial, relevant des Commissions paritaires n° 152 et/ou 225, redevables d'une cotisation au Fonds de la Commission paritaire pour les institutions subsidiées de l'enseignement libre n° 152 ; concerne le personnel non subventionné occupé, depuis le 01/04/2007, par les établissements et internats libres et, depuis le 01/10/2011, par les centres psycho-médico-sociaux libres et les centres de gestion dans l'enseignement fondamental libres subventionnés par la Communauté française ou la Communauté germanophone, dont le siège est situé en Région wallonne ou en Région de Bruxelles-Capitale et qui sont inscrits auprès de l'ONSS au rôle francophone (à partir du 01/07/2012 : Sous commission paritaire n° 152.02 et/ou n° 225.02); non redevables des cotisations en faveur des groupes à risque (852), et du chômage temporaire et chômeurs âgés (859). (voir aussi catégorie 074). | 01-04-07 | 01-01-9999 |
| Privé | 176 | Catégorie réservée uniquement, à partir du 01/07/2012, à la déclaration des sportifs rémunérés en vertu d'un contrat de travail d'employé, autres que les sportifs déclarés dans la catégorie 070 et 076, et soumis à un assujettissement restreint ; employeurs redevables d'une cotisation spéciale au Fonds de la Sous commission paritaire du secteur socio-culturel de la Communauté flamande n° 329.01, en combinaison avec une autre catégorie attribuée aux autres sportifs et une autre catégorie attribuée aux travailleurs ordinaires (voir aussi catégories 070, 076, 262). | 01-07-12 | 01-01-9999 |
| Privé | 180 | Employeurs de droit privé qui, outre les travailleurs sous contrat de travail régi par le droit privé, occupent aussi du personnel sous statut public et qui relèvent de la Commission paritaire de l'aviation commerciale n° 315 ; à partir du 21/08/2009, relèvent de la Sous commission paritaire pour la gestion des aéroports n° 315.03 ; concerne notamment BAC S.A.-N.V. n° 1890168-18 (voir aussi catégorie 080). | 01-01-05 | 01-01-9999 |
| Privé | 183 | Employeurs dont les travailleurs manuels ressortissent à la Commission paritaire n° 140 qui ne sont pas (année 1995) ou en partie seulement (années 1996 et suivantes) redevables de la cotisation de sécurité d'existence au Fonds social. Catégorie supprimée au 01/01/1996. | 01-01-96 | 30-06-07 |
| Privé | 186 | Employeurs redevables d'une cotisation au Fond de la Commission paritaire pour la pêche maritime n° 143 - "Waarborg en sociaal Fonds voor de zeevisserij" ; concerne les employeurs dont l'activité économique consiste en l'exploitation et la gestion de ventes de poissons (voir aussi catégories 019, 086). | 01-01-95 | 01-01-9999 |
| Privé | 187 | Employeurs redevables d'une cotisation aux Fonds des Commissions paritaires de l'industrie chimique n° 116 et/ou n° 207, mais dispensés du paiement aux Fonds de la partie de cotisation destinée aux groupes à risque s'ils ont pris eux-mêmes des initiatives similaires entérinées par une CCT (voir aussi catégorie 087). | 01-10-89 | 01-01-9999 |
| Privé | 189 | Employeurs redevables de cotisations aux Fonds de la Commission paritaire pour la production de pâtes, papiers et cartons n° 129 et/ou de la Commission paritaire des employés de l'industrie papetière n° 221 (voir aussi catégorie 089). | 01-04-94 | 01-01-9999 |

| Secteur | Code | Libellé | Date de début de validité | Date de fin de validité |
|---------|------|--|---------------------------|-------------------------|
| Privé | 193 | Employeurs redevables d'une cotisation au Fonds de la Commission paritaire de l'agriculture n° 144; concerne aussi les "gens de maison" occupés par un employeur personne physique pour, par exemple, l'entretien d'écuries, de chevaux ... (voir aussi catégories 093 et 039). | 01-04-95 | 01-01-9999 |
| Privé | 194 | Employeurs relevant de la Commission paritaire pour les entreprises horticoles n° 145, redevables d'une cotisation au "Fonds social et de garantie pour les entreprises horticoles" ; concerne les entreprises horticoles, à l'exclusion de celles dont l'activité consiste en l'implantation des parcs et jardins, en floriculture ou en culture des chicons ou des champignons (voir aussi catégories 094, 294, 494, 594). | 01-01-91 | 01-01-9999 |
| Privé | 198 | Employeurs de l'enseignement subsidié intervenant en tant que tiers-payant pour les accompagnateurs de bus pour lesquels l'assurance obligatoire est limitée aux régimes d'assurance maladie et invalidité, pensions et chômage. Catégorie supprimée au 31/03/2000. | 01-01-93 | 31-03-00 |
| Privé | 199 | Catégorie, réservée uniquement au Fonds pour l'industrie diamantaire (n° 1943023-48), à la Caisse de vacances de l'Etat pour l'industrie diamantaire (n° 1941003-94) et au Fonds de compensation interne pour le secteur du diamant (n° 1943066-16), redevables de cotisations de sécurité sociale en qualité de "tiers-payant" ; en combinaison éventuellement avec une autre catégorie, et un autre n° ONSS, pour leur propre personnel (voir aussi catégories 099, 299, 399, 699,...). | 01-01-86 | 01-01-9999 |
| Privé | 200 | Employeurs redevables : pour les employés : d'une cotisation au Fonds de la Commission paritaire pour les employés du commerce international, du transport et de la logistique n° 226 ; et à partir du 01/04/2012, pour les ouvriers : d'une cotisation au "Fonds pour la formation des ouvriers de la Commission paritaire auxiliaire pour ouvriers" (CP n° 100) (voir aussi catégories 083, 084). | 01-10-92 | 01-01-9999 |
| Privé | 205 | Catégorie pour les armateurs qui occupent le personnel naviguant pour les travaux de dragage (CP n° 316). | 01-01-18 | 01-01-9999 |
| Privé | 210 | Catégorie générale pour les employeurs redevables pour les ouvriers d'une cotisation spéciale au "Fonds pour la formation des ouvriers de la Commission paritaire auxiliaire pour ouvriers" (CP n° 100) et, pour les employés, d'une cotisation spéciale au "Fonds social de la CPAE" (de la Commission paritaire auxiliaire pour employés n° 200 compétente pour le secteur marchand) (voir aussi catégorie 010). | 01-04-12 | 01-01-9999 |
| Privé | 211 | Employeurs relevant de la Sous commission paritaire pour les services des aides familiales et des aides seniors de la Communauté flamande n° 318.02 ; concerne les services subsidiés par la Communauté flamande, à l'exclusion des services non subsidiés ; employeurs bénéficiant du cumul de la réduction structurelle et de la réduction Maribel social (voir aussi catégories 611, 011). | 01-01-90 | 01-01-9999 |
| Privé | 212 | Employeurs étrangers, sans siège d'exploitation en Belgique, qui occupent des travailleurs, non liés par un contrat de travail de droit belge, mais qui doivent être assujettis en Belgique en vertu de la réglementation internationale ; non redevables de la cotisation vacances annuelles ; non redevables de la plupart des cotisations spéciales. | 01-01-03 | 01-01-9999 |
| Privé | 216 | Employeurs, exclusivement de type non-commercial, redevables d'une cotisation au Fonds de la Commission paritaire de l'industrie hôtelière n° 302 ; catégorie réservée uniquement aux travailleurs occasionnels pour lesquels l'employeur doit faire une déclaration "Dimona Light" (voir aussi catégories 016, 116, 017, 117, 217). Catégorie supprimée au 30/09/2013. | 01-07-07 | 30-09-13 |
| Privé | 217 | Employeurs, exclusivement de type commercial, redevables d'une cotisation au Fonds de la Commission paritaire de l'industrie hôtelière n° 302 ; catégorie réservée uniquement aux travailleurs occasionnels pour lesquels l'employeur doit faire une déclaration "Dimona Light" (voir aussi catégories 017, 117, 016, 116, 216). Catégorie supprimée au 30/09/2013. | 01-07-07 | 30-09-13 |
| Privé | 221 | Catégorie réservée aux armateurs et au personnel navigant occupés en vertu d'un contrat de travail pour le service des bâtiments de navigation intérieure et redevables d'une cotisation au Fonds pour la navigation rhénane et intérieure pour leurs travailleurs ; pour le travail de canaux (chargement et déchargement de navires) et le transport de passagers pour le compte de tiers, tant en Belgique qu'à l'étranger, dans un régime de 38 heures (22/25). (voir aussi catégories 121, 421, 521, 621 et 721). | 01-01-21 | 01-01-9999 |

| Secteur | Code | Libellé | Date de début de validité | Date de fin de validité |
|---------|------|--|---------------------------|-------------------------|
| Privé | 222 | Employeurs relevant de la Sous commission paritaire n° 305.02 pour les établissements et services de santé : redevables d'une cotisation au "Fonds des établissements et services de santé francophones pour la formation" (sous secteur 305.02.07) ; concerne les employeurs "francophones et germanophones" situés dans la Région wallonne ou dans la Région de Bruxelles-Capitale, dont l'activité consiste en soins de santé non hospitaliers et autres que ceux dispensés par les autres sous-secteurs de la CP 305.02 ; non redevables de la cotisation de base au "Fonds de fermeture d'entreprises" (voir aussi catégories 122, 422) ; jusqu'au 31/12/2007. | 01-10-91 | 31-12-07 |
| Privé | 222 | A partir du 01/01/2008, employeurs ressortissant à la Commission paritaire n° 332 pour "le Secteur francophone et germanophone de l'Aide sociale et des Soins de santé" (sous-secteur 332.00.20) ; redevables d'une cotisation au "Fonds social pour le secteur de l'aide sociale et des soins de santé" ; concerne les employeurs francophones et germanophones situés en Région wallonne ou bruxelloise dont l'activité principale concerne : l'aide aux justiciables, centre d'action sociale globale (agrés Cocof), centre local de la promotion de la santé (agrée RW), centre de coordination de soins et services à domicile, service d'entraide, service de prévention et d'éducation à la santé, centre de planning familial, centre de santé et service de promotion de la santé à l'école, service communautaire de promotion de la santé, centre de santé mentale, équipe SOS enfants, service social, centre de télé-accueil, service de lutte contre la toxicomanie et de prévention des assuétudes, et à partir du 01/05/2012, aide aux détenus et/ou victimes, espaces-rencontres, télévigilance, accueil téléphonique, médiation de dettes-lutte contre le surendettement, organismes d'adoption, services d'entraide et de self-help (voir aussi catégories 122, 422, 522, 722, 735, 911). | 01-01-08 | 01-01-9999 |
| Privé | 223 | Employeurs redevables d'une cotisation au Fonds de la Commission paritaire de la coiffure et des soins de beauté n° 314 ; ne concerne que le secteur des centres de fitness, de body building, des saunas et des centres solaires (voir aussi catégorie 123). | 01-07-93 | 01-01-9999 |
| Privé | 224 | Catégorie réservée aux ouvriers intérimaires occupés dans le secteur de la construction ; Employeurs des entreprises de travail intérimaires agréées, spécialement constituées dans le but de mettre des ouvriers à disposition des entreprises de la construction, qui relèvent de la Commission paritaire de la construction (CP 124) et qui s'occupent de travaux de gros oeuvre en général (voir cat 024). Ces employeurs cotisent à la fois au Fonds social des travailleurs intérimaires (voir cat 097) et aux Fonds de sécurité d'existence et de formation professionnelle des ouvriers du secteur de la construction de la catégorie 024. Catégorie à attribuer en fonction de l'activité exercée par l'intérimaire chez l'utilisateur. | 01-01-02 | 01-01-9999 |
| Privé | 226 | Catégorie réservée aux ouvriers intérimaires occupés dans le secteur de la construction, Employeurs des entreprises de travail intérimaires agréées, spécialement constituées dans le but de mettre des ouvriers à disposition des entreprises de la construction, qui relèvent de la Commission paritaire de la construction (CP 124) et qui s'occupent de travaux de parachèvement en général (voir cat 026). Ces employeurs cotisent à la fois au Fonds social des travailleurs intérimaires (voir cat 097) et aux Fonds de sécurité d'existence et de formation professionnelle des ouvriers du secteur de la construction de la catégorie 026. Catégorie à attribuer en fonction de l'activité exercée par l'intérimaire chez l'utilisateur. | 01-01-02 | 01-01-9999 |
| Privé | 229 | Employeurs ressortissant de la Sous commission paritaire pour le commerce du bois (SCP n° 125.03) qui sont redevables d'une cotisation en faveur du Fonds pour la sécurité d'existence du commerce du bois. (voir aussi cat. 029, 129). | 01-04-19 | 01-01-9999 |
| Privé | 230 | Employeurs redevables d'une cotisation au Fonds des Commissions paritaires de l'industrie et du commerce du pétrole n° 117 et/ou n° 211 (voir aussi catégories 081, 091). | 01-10-97 | 01-01-9999 |
| Privé | 232 | Employeurs qui, en raison de leur caractère public, ne sont pas redevables des cotisations en faveur des groupes à risque (852), et du chômage temporaire et chômeurs âgés (859) (voir aussi catégories 032, 432, 532). | 01-04-94 | 01-01-9999 |

| Secteur | Code | Libellé | Date de début de validité | Date de fin de validité |
|---------|------|--|---------------------------|-------------------------|
| Privé | 235 | Employeurs redevables d'une cotisation au Fonds de la Commission paritaire pour les pharmacies et offices de tarification n° 313 ; concerne les employeurs exclusivement de type commercial, qui exercent leur activité sous forme de société commerciale et dont aucun des associés composant la société ne détient le titre de pharmacien (employeurs issus de la catégorie 000) (voir aussi catégories 135, 335). | 01-01-98 | 01-01-9999 |
| Privé | 244 | Catégorie réservée aux ouvriers intérimaires occupés dans le secteur de la construction, Employeurs des entreprises de travail intérimaires agréées, spécialement constituées dans le but de mettre des ouvriers à disposition des entreprises de la construction, qui relèvent de la Commission paritaire de la construction (CP 124) et qui s'occupent de travaux de carrelage, de mosaïque et de tous autres travaux de revêtement de murs et de sols (bois excepté), travaux de plafonnage et d'enduits, stuc et staff (voir cat 044). Ces employeurs cotisent à la fois au Fonds social des travailleurs intérimaires (voir cat 097) et aux Fonds de sécurité d'existence et de formation professionnelle des ouvriers du secteur de la construction de la catégorie 044. Catégorie à attribuer en fonction de l'activité exercée par l'intérimaire chez l'utilisateur. | 01-01-02 | 01-01-9999 |
| Privé | 254 | Catégorie réservée aux ouvriers intérimaires occupés dans le secteur de la construction, Employeurs des entreprises de travail intérimaires agréées, spécialement constituées dans le but de mettre des ouvriers à disposition des entreprises de la construction, qui relèvent de la Commission paritaire de la construction (CP 124) et qui s'occupent de travaux de couverture de construction et de travaux de rejointoiement (voir cat 054). Ces employeurs cotisent à la fois au Fonds social des travailleurs intérimaires (voir cat 097) et aux Fonds de sécurité d'existence et de formation professionnelle des ouvriers du secteur de la construction de la catégorie 054. Catégorie à attribuer en fonction de l'activité exercée par l'intérimaire chez l'utilisateur. | 01-01-02 | 01-01-9999 |
| Privé | 258 | Boulangerie industrielle : boulangerie qui fabrique des produits frais de consommation immédiate à très court délai de conservation et les salons de consommation annexés à une pâtisserie dont le nombre d'ouvriers employés est équivalent ou supérieur à 20 (exprimés en équivalents temps plein); redevable pour les ouvriers d'une cotisation au "Fonds social et de garantie de la boulangerie, pâtisserie et salons de consommation annexés", et pour les employés au fonds de la CP des employés de l'industrie alimentaire n° 220. | 01-01-94 | 01-01-9999 |
| Privé | 262 | Employeurs redevables d'une cotisation au "Sociaal Fonds voor het Sociaal-Cultureel Werk van de Vlaamse Gemeenschap" ; concerne les employeurs, exclusivement de type non-commercial, relevant, à partir du 01/07/2012, de la Sous commission paritaire pour le secteur socioculturel de la Communauté flamande n° 329.01 (voir aussi catégories 362, 762, 862). | 01-01-98 | 01-01-9999 |
| Privé | 269 | Employeurs ressortissant à la Sous commission paritaire de la maroquinerie qui ne sont redevables que de la cotisation destinée à assurer le financement de la promotion de l'emploi des groupes à risques. Catégorie supprimée au 31/12/2002 - voir catégorie 169. | 01-10-91 | 30-09-03 |
| Privé | 273 | Employeurs relevant de la Sous commission paritaire pour les entreprises de travail adapté de la Région wallonne et de la Communauté germanophone n° 327.03 ; concerne les ETA wallonnes, catégorie réservée aux ETA subsidiées par la Région wallonne (et reconnues par l'AWIPH - Agence Wallonne d'Intégration des Personnes Handicapées) ; redevables d'une cotisation au "Fonds de Sécurité d'existence pour les ETA situées en Région wallonne et en Communauté germanophone" ; non redevables des cotisations en faveur des groupes à risque (852), et du chômage temporaire et chômeurs âgés (859) (voir aussi catégories 073, 173, 373, 473). | 01-07-02 | 01-01-9999 |
| Privé | 283 | Employeurs redevables d'une cotisation au Fonds social pour l'assistance dans les aéroports et ressortissant à la Commission paritaire du transport et de la logistique et appartenant au sous-secteur de l'assistance en escale dans les aéroports (CP n° 140). | 01-10-11 | 01-01-9999 |
| Privé | 293 | Employeurs qui ressortissent à la Commission paritaire de l'agriculture et qui ont pour activité principale la culture de lin, la culture du chanvre, la transformation primaire du lin et/ou du chanvre. | 01-01-20 | 01-01-9999 |

| Secteur | Code | Libellé | Date de début de validité | Date de fin de validité |
|---------|------|---|---------------------------|-------------------------|
| Privé | 294 | Employeurs relevant de la Commission paritaire pour les entreprises horticoles n° 145, redevables d'une cotisation au "Fonds social pour l'implantation et l'entretien de parcs et jardins" et qui en raison de leur caractère public, sont redevables de la cotisation patronale de base du secteur public (voir aussi catégories 094, 194, 494, 594). | 01-01-86 | 01-01-9999 |
| Privé | 299 | Catégorie, et n° ONSS particulier 194xxxx-xx, réservés uniquement aux "tiers payant" redevables de cotisations de sécurité sociale au nom et pour compte des employeurs : réservés 1) aux Fonds de sécurité d'existence identifiés après le 30/09/1983 ; 2) aux "tiers payant" en matière de prépension (conventionnelle ou autre...) ; en combinaison éventuellement avec une autre catégorie, et un autre n° ONSS, attribués pour leurs propres travailleurs (voir aussi catégories 099, 199, 699). | 01-01-86 | 01-01-9999 |
| Privé | 303 | Employeurs redevables d'une cotisation au Fonds de la Sous commission paritaire pour la production de films n° 303.01 - concerne la production de films longs métrages, à titre principal ou accessoire (voir aussi catégorie 423). | 01-01-10 | 01-01-9999 |
| Privé | 305 | Catégorie pour les armateurs qui occupent le personnel naviguant pour le remorquage maritime (CP n° 316). | 01-01-18 | 01-01-9999 |
| Privé | 311 | Employeurs relevant de la Sous commission paritaire n° 305.02 pour les établissements et services de santé : redevables d'une cotisation au "Fonds social pour les homes pour personnes âgées et les maisons de repos et de soins privés" (sous secteur 305.02.01) ; concerne les employeurs dont l'activité consiste en "l'accueil des personnes âgées" et est de caractère non commercial (ASBL, société civile...) ; non redevables de la cotisation de base au "Fonds de fermeture d'entreprises" (voir aussi catégorie 330) ; jusqu'au 31/12/2007. | 01-10-93 | 31-12-07 |
| Privé | 311 | A partir du 01/01/2008, employeurs ressortissant à la Commission paritaire n° 330 pour les Etablissements et services de santé (sous-secteur 330.01.20) ; redevables d'une cotisation au "Fonds social pour les homes pour personnes âgées et les maisons de repos et de soins privés" ; concerne les employeurs, exclusivement de type non-commercial (ASBL, SCIV...), dont l'activité principale concerne : maison de repos, maison de repos et de soins, résidence service, centre de soins de jour, centre de jour pour personnes âgées (voir aussi catégorie 330). | 01-01-08 | 01-01-9999 |
| Privé | 316 | Atelier protégé relevant pour les travailleurs valides de la Commission paritaire de l'industrie hôtelière. Catégorie supprimée au 31/12/1994 - voir catégories 073, 173, 273, 373, 473. | 01-01-88 | 31-12-94 |
| Privé | 317 | Employeurs, de type commercial ou non-commercial, redevables d'une cotisation au Fonds de la Commission paritaire de l'industrie hôtelière n° 302 ; catégorie réservée uniquement aux travailleurs occasionnels à partir du 01/10/2013 ; voir aussi catégorie 017. | 01-10-13 | 01-01-9999 |
| Privé | 320 | Employeurs redevables d'une cotisation au Fonds de la Commission paritaire des pompes funèbres n° 320. | 01-10-06 | 01-01-9999 |
| Privé | 321 | Employeurs redevables d'une cotisation au Fonds Social de la Commission paritaire pour les grossistes - répartiteurs en médicaments n° 321. | 01-07-14 | 01-01-9999 |
| Privé | 322 | Employeurs relevant de la Sous commission paritaire n° 305.02 pour les établissements et services de santé : redevables d'une cotisation au "Sociaal Fonds voor de sector opvang van kinderen" (sous secteur 305.02.08) ; concerne les employeurs "néerlandophones" situés dans la Région Flamande ou dans la Région de Bruxelles-Capitale, dont l'activité consiste en "l'accueil des enfants" ; non redevables de la cotisation de base au "Fonds de fermeture d'entreprises" (voir aussi catégorie 022) ; jusqu'au 31/12/2007. | 01-01-98 | 31-12-07 |
| Privé | 322 | A partir du 01/01/2008, employeurs ressortissant à la Commission paritaire n° 331 pour le "Vlaamse welzijns- en gezondheidssector" (sous-secteur 331.00.10) ; redevables d'une cotisation au "Sociaal Fonds voor de Vlaamse welzijns- en gezondheidssector" ; concerne les employeurs néerlandophones, situés en Région flamande ou en Région bruxelloise, dont l'activité principale concerne : de kinderkribben, peutertuinen, diensten voor onthaalouders, diensten voor thuisopvang van zieke kinderen, buitenschoolse kinderopvang (voir aussi catégories 022, 722). | 01-01-08 | 01-01-9999 |
| Privé | 323 | Employeurs redevables d'une cotisation au Fonds de la Sous commission paritaire pour l'exploitation des salles de cinéma n° 303.03. | 01-10-99 | 01-01-9999 |

| Secteur | Code | Libellé | Date de début de validité | Date de fin de validité |
|---------|------|---|---------------------------|-------------------------|
| Privé | 330 | Employeurs relevant de la Sous commission paritaire n° 305.02 pour les établissements et services de santé : redevables d'une cotisation au "Fonds social pour les homes pour personnes âgées et les maisons de repos et de soins privés" (sous secteur 305.02.01) ; concerne les employeurs dont l'activité consiste en "l'accueil des personnes âgées" et est de type commercial (SA, SPRL...) ; redevables de la cotisation de base au "Fonds de fermeture d'entreprises" (voir aussi catégorie 311) ; jusqu'au 31/12/2007. | 01-10-93 | 31-12-07 |
| Privé | 330 | A partir du 01/01/2008, employeurs ressortissant à la Commission paritaire n° 330 pour les Etablissements et services de santé (sous-secteur 330.01.20) ; redevables d'une cotisation au "Fonds social pour les homes pour personnes âgées et les maisons de repos et de soins privés" ; concerne les employeurs, exclusivement de type commercial, dont l'activité principale concerne : maison de repos, maison de repos et de soins, résidence service, centre de soins de jour, centre de jour pour personnes âgées (voir aussi catégorie 311). | 01-01-08 | 01-01-9999 |
| Privé | 335 | Employeurs redevables d'une cotisation au Fonds de la Commission paritaire pour les pharmacies et offices de tarification n° 313 ; concerne les employeurs, exclusivement de type non commercial, qui exercent leur activité sous la forme d'une association non commerciale et dont aucun des associés composant l'association ne détient le titre de pharmacien (employeurs issus de la catégorie 011) (voir aussi catégories 135, 235). | 01-01-98 | 01-01-9999 |
| Privé | 336 | Atelier protégé relevant pour ses ouvriers valides de la Commission paritaire de l'imprimerie, des arts graphiques et des journaux. Catégorie supprimée au 31/12/1994 - voir catégories 073, 173, 273, 373, 473. | 01-01-87 | 31-12-94 |
| Privé | 362 | Employeurs redevables d'une cotisation au "Fonds social du secteur socio-culturel des Communautés française et germanophone" ; concernent les employeurs, exclusivement de type non-commercial, relevant, à partir du 01/04/1012, de la Sous commission paritaire pour le secteur socio-culturel de la Communauté française et germanophone et de la Région wallonne n° 329.02 (voir aussi catégories 262, 762, 862). | 01-07-98 | 01-01-9999 |
| Privé | 364 | Atelier protégé qui relève pour ses ouvriers valides de la Commission paritaire des entreprises de garage. Catégorie supprimée au 31/12/1994 - voir catégories 073, 173, 273, 373, 473. | 01-01-88 | 31-12-94 |
| Privé | 369 | Employeurs redevables à partir du 01/07/2014 d'une cotisation au Fonds de la Commission paritaire pour les technologies orthopédiques n° 340 | 01-04-92 | 01-01-9999 |
| Privé | 373 | Employeurs relevant de la Sous commission paritaire pour les entreprises de travail adapté subsidiées par la Communauté flamande ou par la commission communautaire flamande et les ateliers sociaux agréés et/ou subsidiés par la Communauté flamande n° 327.01 ; concerne les employeurs des ateliers sociaux néerlandophones ; redevables d'une cotisation au "Fonds voor Bestaanszekerheid voor de sociale werkplaatsen" (voir aussi catégories 073, 173, 273, 473, 573, 673). | 01-01-03 | 01-01-9999 |
| Privé | 387 | Atelier protégé relevant pour ses travailleurs valides de la Commission paritaire de l'industrie chimique. Catégorie supprimée au 31/12/1994 - voir catégories 073, 173, 273, 373, 473. | 01-07-89 | 31-12-94 |
| Privé | 394 | Atelier protégé ayant pour activité économique l'implantation et l'entretien de parcs et jardins qui relève pour ses ouvriers valides de la Commission paritaire pour les entreprises horticoles. Catégorie supprimée au 31/12/1994 - voir catégories 073, 173, 273, 373, 473. | 01-01-87 | 31-12-94 |
| Privé | 405 | Catégorie exclusivement réservée à la déclaration des jours de congé pris par les navigateurs (CP n° 316). | 01-01-18 | 01-01-9999 |
| Privé | 421 | Catégorie réservée aux amateurs et au personnel navigant (ouvriers et employés) occupés en vertu d'un contrat de travail pour le service des bâtiments de navigation intérieure et redevables d'une cotisation au Fonds pour la navigation rhénane et intérieure pour leurs travailleurs ; pour le transport de passagers pour compte propre, tant en Belgique qu'à l'étranger, dans un régime de 40 heures. (voir aussi catégories 121, 221, 521, 621 et 721). | 01-01-21 | 01-01-9999 |

| Secteur | Code | Libellé | Date de début de validité | Date de fin de validité |
|---------|------|--|---------------------------|-------------------------|
| Privé | 422 | Employeurs relevant de la Sous commission paritaire n° 305.02 pour les établissements et services de santé : redevables d'une cotisation au "Fonds social pour les établissements et services de santé bicommunautaires" (sous secteur 305.02.05) ; concerne les employeurs "bicommunautaires" situés dans la Région de Bruxelles-Capitale, dont l'activité consiste en soins de santé non hospitaliers et autres que ceux dispensés par les autres sous-secteurs de la CP 305.02 ; non redevables de la cotisation de base au "Fonds de fermeture d'entreprises" (voir aussi catégories 122, 222) ; jusqu'au 31/12/2007. | 01-01-98 | 31-12-07 |
| Privé | 422 | A partir du 01/01/2008, employeurs ressortissant à la Commission paritaire n° 330 pour les Etablissements et services de santé (sous-secteur 330.02) ; redevables d'une cotisation au "Fonds social pour les établissements et les services de santé" ; concerne les établissements et services de santé "bicommunautaires" reconnus par la Commission Communautaire Commune (voir aussi catégories 122, 222, 522, 722, 735, 911). | 01-01-08 | 01-01-9999 |
| Privé | 423 | Employeurs redevables pour les employés : d'une cotisation au Fonds de la Commission paritaire pour le secteur audiovisuel n° 227, et, à partir du 01/04/2012, pour les ouvriers : d'une cotisation au "Fonds pour la formation des ouvriers de la Commission paritaire auxiliaire pour ouvriers" (CP n° 100). | 01-10-05 | 01-01-9999 |
| Privé | 430 | Employeurs redevables d'une cotisation au Fonds de la Sous commission paritaire de la prothèse dentaire n° 305.03 ; jusqu'au 31/12/2007. | 01-01-00 | 31-12-07 |
| Privé | 430 | A partir du 01/01/2008, employeurs ressortissant à la Commission paritaire n° 330 pour les Etablissements et services de santé (sous-secteur 330.03) ; redevables d'une cotisation au "Fonds social de la technique dentaire" ; concerne les employeurs des branches d'activité de la prothèse dentaire (techniciens, laboratoires...). | 01-01-08 | 01-01-9999 |
| Privé | 432 | Employeurs qui, en raison de leur caractère public, ne sont pas redevables des cotisations en faveur des groupes à risque (852), et du chômage temporaire et chômeurs âgés (859) ; concerne notamment les fabriques d'église ... (voir aussi catégories 032, 232, 532). | 01-01-87 | 01-01-9999 |
| Privé | 434 | Employeurs redevables pour les employés : d'une cotisation au Fonds de sécurité d'existence pour le notariat (de la Commission paritaire pour les employés occupés chez les notaires n° 216) ; et, à partir du 01/04/2012 : pour les ouvriers : d'une cotisation au "Fonds pour la formation des ouvriers de la Commission paritaire auxiliaire pour ouvriers" (CP n° 100) ; catégorie réservée aux organismes à caractère spécifiquement notarial (Fédération des notaires, Chambre de discipline, Maison des notaires...) qui ne bénéficient pas de la Redistribution des charges sociales (voir aussi catégorie 435). | 01-01-12 | 01-01-9999 |
| Privé | 435 | Employeurs redevables pour les employés : d'une cotisation au Fonds de sécurité d'existence pour le notariat (de la Commission paritaire pour les employés occupés chez les notaires n° 216) ; et, à partir du 01/04/2012 : pour les ouvriers d'une cotisation au "Fonds pour la formation des ouvriers de la Commission paritaire auxiliaire pour ouvriers" (CP n° 100) ; catégorie réservée aux notaires (en personnes physiques ou en sociétés) qui, en tant que professions libérales, ont droit à la Redistribution des Charges sociales (voir aussi catégorie 434). | 01-01-12 | 01-01-9999 |
| Privé | 443 | Voir catégorie 043 - Institutions de l'Union européenne redevables pour certains travailleurs de la cotisation patronale de base du secteur public mais sans les vacances annuelles, les maladies professionnelles et les accidents du travail. | 01-07-88 | 01-01-9999 |
| Privé | 462 | Employeurs relevant de la Commission paritaire n° 319 des établissements et services d'éducation et d'hébergement, redevables d'une cotisation de sécurité d'existence au "Fonds social pour les établissements et services de la Région de Bruxelles-Capitale/Commission communautaire commune et les centres d'accueil pour demandeurs d'asile agréés et/ou subventionnés par le pouvoir fédéral" ; concerne les employeurs agréés et/ou subventionnés par la COCOM, Commission communautaire commune de la Région de Bruxelles-Capitale, et à partir du 01/01/2013, les centres d'accueil pour demandeurs d'asile agréés et/ou subventionnés par le pouvoir fédéral (voir aussi catégories 062, 162). | 01-07-00 | 01-01-9999 |

| Secteur | Code | Libellé | Date de début de validité | Date de fin de validité |
|---------|------|---|---------------------------|-------------------------|
| Privé | 463 | Employeurs redevables d'une cotisation au Fonds de la Sous commission paritaire de l'industrie des carrières de gravier et de sable exploitées à ciel ouvert dans les provinces d'Anvers, de Flandre occidentale, de Flandre orientale et de Limbourg et du Brabant flamand n° 102.06 ; la cotisation n'est pas due par les exploitations de sable blanc (catégorie 010) (voir aussi catégories 063, 090, 010). | 01-01-88 | 01-01-9999 |
| Privé | 467 | Employeurs définis à l'indice 067 mais redevables d'une cotisation moins élevée au Fonds de la Sous commission paritaire des électriciens : installation et distribution, n° 149.01 - concerne les employeurs membres de la Fédération de l'Electricité et de l'Electronique -FEE- ou de l'Union professionnelle de radio et de télédistribution RTD (voir aussi catégorie 067). | 01-10-87 | 01-01-9999 |
| Privé | 473 | Employeurs relevant de la Sous commission paritaire pour les entreprises de travail adapté subsidiées par la Communauté flamande ou par la Commission communautaire flamande et les ateliers sociaux agréés et/ou subsidiés par la Communauté flamande n° 327.01 ; concerne les employeurs des ETA néerlandophones ; redevables d'une cotisation au "Vlaams Fonds voor bestaanzekerheid voor de ondernemingen van beschutte tewerkstelling" ; non redevables des cotisations en faveur des groupes à risque (852), et du chômage temporaire et chômeurs âgés (859) (voir aussi catégories 073, 173, 273, 373). | 01-04-05 | 01-01-9999 |
| Privé | 494 | Employeurs relevant de la Commission paritaire pour les entreprises horticoles n° 145, redevables d'une cotisation au "Fonds social et de garantie pour les entreprises horticoles" ; concerne les entreprises dont l'activité concerne la floriculture, à l'exclusion des autres entreprises horticoles, de l'implantation de parcs et jardins, de la culture des chicons ou des champignons (voir aussi catégories 094, 194, 294, 594). | 01-01-01 | 01-01-9999 |
| Privé | 499 | Certaines agences de banque. Catégorie supprimée. | 01-01-86 | 30-06-07 |
| Privé | 505 | Catégorie pour les armateurs qui occupent le personnel navigant pour travaux d'installation et d'entretien en mer (CP n° 316) | 01-07-20 | 01-01-9999 |
| Privé | 511 | Employeurs "néerlandophones" non redevables des cotisations en faveur des groupes à risque (852), de l'accompagnement des chômeurs (854), du chômage temporaire et chômeurs âgés (859) ; non redevables de la cotisation de base au "Fonds de fermeture d'entreprises" ; concerne les centres de revalidation dépendant d'un hôpital (relevant de la SCP 305.01), les centres de revalidation autonomes (relevant de la SCP 305.02 - sous secteur 305.02.03), les centres d'orientation scolaire libres et les centres psychomédico-sociaux libres situés en Région flamande ou en Région de Bruxelles-Capitale (voir aussi catégorie 711) ; jusqu'au 31/12/2007. | 01-04-94 | 31-12-07 |
| Privé | 511 | A partir du 01/01/2008, employeurs néerlandophones ressortissant à la Commission paritaire n° 330 pour les Etablissements et services de santé (« sous-secteur » 330.01.41) ; concerne les centres de revalidation autonomes situés en Région flamande et centres de revalidation autonomes néerlandophones situés en Région bruxelloise qui dépendent d'un Fonds ou d'un organisme communautaire ou régional d'intégration sociale des personnes handicapées ou de ses ayants droit; non redevables des cotisations en faveur des groupes à risque (852), et du chômage temporaire et chômeurs âgés (859) (voir aussi catégorie 722 et 711). | 01-01-08 | 01-01-9999 |
| Privé | 512 | Employeurs ressortissant à la Commission paritaire des Etablissements et services de santé (CP n° 330.01.41), plus en particulier les centres de revalidation autonomes situés en Région flamande et centres de revalidation autonomes néerlandophones situés en Région bruxelloise qui dépendent d'un Fonds ou d'un organisme communautaire ou régional d'intégration sociale des personnes handicapées ou de ses ayants droit, qui ne cotisent pas pour le "Sectoraal Spaarfonds van de federale sectoren". | 01-07-19 | 01-01-9999 |
| Privé | 521 | Catégorie réservée aux armateurs et au personnel navigant (ouvriers et employés) occupés en vertu d'un contrat de travail pour le service des bâtiments de navigation intérieure et redevables d'une cotisation au Fonds pour la navigation rhénane et intérieure pour leurs travailleurs ; pour le transport de passagers pour compte propre, tant en Belgique qu'à l'étranger, dans un régime de 38 heures. (voir aussi catégories 121, 221, 421, 621 et 721). | 01-01-21 | 01-01-9999 |

| Secteur | Code | Libellé | Date de début de validité | Date de fin de validité |
|---------|------|---|---------------------------|-------------------------|
| Privé | 522 | A partir du 01/01/2008, employeurs ressortissant à la Commission paritaire n° 330 des Etablissements et services de santé - chambre 5 résiduaire de l'accord fédéral - ; redevables d'une cotisation pour le "Fonds social pour les établissements et les services de santé" ; concerne les employeurs dont l'activité principale consiste en : initiatives d'habitations protégées (sous-secteurs 330.01.51 néerlandophone et 330.01.52 francophone), maisons médicales (sous-secteurs 330.01.53 néerlandophone et 330.01.54 francophone), services du sang de la Croix-Rouge de Belgique (sous-secteur 330.01.55) (voir aussi catégories 122, 222, 422, 722, 735, 911). | 01-01-08 | 01-01-9999 |
| Privé | 530 | Employeurs redevables d'une cotisation au Fonds de la Commission paritaire pour les entreprises de courtage et agences d'assurances n° 307 (voir aussi catégorie 130). | 01-01-01 | 01-01-9999 |
| Privé | 532 | Employeurs ressortissant à la Commission paritaire pour les sociétés de logement social agréées n° 339 et plus précisément aux sous-commissions 339.01, 339.02 ou 339.03 ; concerne les sociétés de logement agréées conformément aux codes de logement des Régions et qui exercent une ou plusieurs des activités suivantes : 1) acheter, faire démolir, faire construire, faire rénover, vendre, gérer, (donner à) louer des bâtiments dans le cadre du logement social 2) acheter des terrains destinés à être aménagés ou revendus en vue de la construction des bâtiments visés au point 1er 3) exécuter des travaux d'entretien général aux bâtiments acquis dans le cadre de l'objet social. | 01-01-08 | 01-01-9999 |
| Privé | 562 | Employeurs néerlandophones relevant de la Commission paritaire du spectacle n° 304 et redevables d'une cotisation au "Sociaal Fonds voor de podiumkunsten van de Vlaamse Gemeenschap" ; concerne les employeurs dont le siège social est situé en Région flamande ou en Région de Bruxelles-Capitale et inscrits à l'ONSS au rôle linguistique néerlandophone. | 01-01-02 | 01-01-9999 |
| Privé | 573 | IDESS (Initiative de Développement de l'Emploi dans le Secteur des Services de proximité à finalité sociale), agréée et/ou subsidiée par la Région wallonne, constituée sous forme de société à finalité sociale | 01-01-15 | 01-01-9999 |
| Privé | 594 | Employeurs relevant de la Commission paritaire pour les entreprises horticoles n° 145, redevables d'une cotisation au "Fonds social et de garantie pour les entreprises horticoles" ; concerne certains employeurs qui peuvent occuper des travailleurs occasionnels durant maximum 100 jours par année civile dans la culture des chicons, dans la culture des champignons et à partir du 01/01/2020 dans la culture de fruits (voir aussi catégories 094, 194, 294, 494). A cause de la crise corona le maximum des jours est doublé jusqu'à 200 jours en 2020. | 01-01-07 | 01-01-9999 |
| Privé | 597 | Employeurs redevables d'une cotisation au Fonds de la Sous commission paritaire pour les entreprises agréées fournissant des travaux ou services de proximité n° 322.01 ; catégorie réservée uniquement à la déclaration de CERTAINS travailleurs occupés sous contrat de travail "titres-services" : ceux occupés par : a) des entreprises de travail intérimaire qui possèdent une "section sui generis" titres-services agréée ; b) depuis le 20/10/2006 : des entreprises agréées titres-services qui n'exercent aucune autre activité, principale ou non, pour laquelle une Commission paritaire spécifique et fonctionnant est compétente. | 01-01-04 | 01-01-9999 |
| Privé | 611 | Employeurs relevant de la Sous commission paritaire pour les services des aides familiales et des aides seniors de la Communauté française, de la Région wallonne et de la Communauté germanophone n° 318.01 ; concerne les services subventionnés par la Région wallonne, par la Commission communautaire commune et la Commission communautaire française de la Région de Bruxelles-Capitale et par la Communauté germanophone, à l'exclusion des services non subventionnés ; employeurs bénéficiant du cumul de la réduction structurelle et de la réduction Maribel social (voir aussi catégories 211, 011). | 01-01-91 | 01-01-9999 |
| Privé | 621 | Catégorie réservée aux armateurs et au personnel navigant (ouvriers et employés) occupés en vertu d'un contrat de travail pour le service des bâtiments de navigation intérieure et redevables d'une cotisation au Fonds pour la navigation rhénane et intérieure pour leurs travailleurs ; pour la navigation en système (22/25 ; travailleurs dans un régime de travail en équipe), tant en Belgique qu'à l'étranger. (voir aussi catégories 121, 221, 421, 521 et 721). | 01-01-21 | 01-01-9999 |

| Secteur | Code | Libellé | Date de début de validité | Date de fin de validité |
|---------|------|---|---------------------------|-------------------------|
| Privé | 630 | Employeurs redevables d'une cotisation au Fonds de la Commission paritaire pour les sociétés de bourse n° 309 (voir aussi catégories 030, 730, 440, 441, 445). | 01-01-01 | 01-01-9999 |
| Privé | 662 | Employeurs ressortissant à la Commission paritaire du spectacle (CP n° 304) et cotisant pour le "Fonds de sécurité d'existence pour le secteur des arts scéniques de la Communauté française Wallonie-Bruxelles" ; concerne les employeurs dont le siège social est situé en Région wallonne ou en Région de Bruxelles-Capitale et qui sont inscrits auprès de l'ONSS au rôle linguistique francophone. | 01-07-09 | 01-01-9999 |
| Privé | 673 | "Maatwerkbedrijven", fondées à partir du 01-01-19, ressortissant de la SCP 327.01 et qui ne sont pas redevables d'une cotisation de sécurité d'existence. | 01-01-19 | 01-01-9999 |
| Privé | 699 | Catégorie, réservée uniquement au Fonds de sécurité d'existence de l'ameublement et de l'industrie transformatrice du bois (n° 1943025-42), redevable de cotisations de sécurité sociale en qualité de "tiers-payant" ; en combinaison éventuellement avec une autre catégorie, et un autre n° ONSS, pour son propre personnel (voir aussi catégories 099, 199, 299,...). | 01-01-89 | 01-01-9999 |
| Privé | 711 | Employeurs "francophones et germanophones" non redevables des cotisations en faveur des groupes à risque (852), de l'accompagnement des chômeurs (854), du chômage temporaire et chômeurs âgés (859) ; non redevables de la cotisation de base au "Fonds de fermeture d'entreprises" ; concerne les centres de revalidation dépendant d'un hôpital (relevant de la SCP 305.01), les centres de revalidation autonomes (relevant de la SCP 305.02 - sous secteur 305.02.04), les centres d'orientation scolaire libres et les centres psycho-médico-sociaux libres situés en Région wallonne ou en Région de Bruxelles-Capitale (voir aussi catégorie 511) ; jusqu'au 31/12/2007. | 01-01-98 | 31-12-07 |
| Privé | 711 | A partir du 01/01/2008, employeurs francophones et germanophones ressortissant à la Commission paritaire n° 330 pour les Etablissements et services de santé (« sous-secteur » 330.01.42) ; concerne les centres de revalidation autonomes situés en Région wallonne et centres de revalidation autonomes francophones situés en Région bruxelloise qui dépendent d'un Fonds ou d'un organisme communautaire ou régional d'intégration sociale des personnes handicapées ou de ses ayants droit ; non redevables des cotisations en faveur des groupes à risque (852), et du chômage temporaire et chômeurs âgés (859) (voir aussi catégories 722 et 511). | 01-01-08 | 01-01-9999 |
| Privé | 721 | Catégorie réservée aux armateurs et au personnel navigant (ouvriers et employés) occupés en vertu d'un contrat de travail pour le service des bâtiments de navigation intérieure et redevables d'une cotisation au Fonds pour la navigation rhénane et intérieure pour leurs travailleurs ; pour le remorquage (22/25), tant en Belgique qu'à l'étranger. (voir aussi catégories 121, 221, 421, 521 et 621). | 01-01-21 | 01-01-9999 |
| Privé | 722 | A partir du 01/01/2008, employeurs ressortissant à la Commission paritaire n° 330 des Etablissements et services de santé (« sous-secteur » 330.04, chambre 7) ; redevables d'une cotisation pour le "Fonds social pour les établissements et les services de santé" ; concerne les employeurs dont l'activité principale consiste en : service d'aide médicale urgente, entreprise de la branche du transport indépendant de malades, centre médical pédiatrique, plate-forme santé mentale, polyclinique, soins continus et palliatifs à domicile, service externe de prévention et de protection au travail, laboratoire, service de contrôle médical, autres activités paramédicales - groupe résiduaire; ainsi que employeurs ressortissant à la Commission paritaire n° 330 (sous-secteur 330.01.42) mais ne relevant pas de la catégorie 511 ou 711 (voir aussi catégories 122, 222, 422, 522, 711, 735, 911). | 01-01-08 | 01-01-9999 |
| Privé | 730 | Employeurs redevables d'une cotisation au Fonds de la Commission paritaire pour les sociétés de prêts hypothécaires, d'épargne et de capitalisation n° 308 (voir aussi catégories 030, 630, 440, 441, 445). | 01-01-04 | 30-09-17 |

| Secteur | Code | Libellé | Date de début de validité | Date de fin de validité |
|---------|------|--|---------------------------|-------------------------|
| Privé | 735 | A partir du 01/01/2008, employeurs ressortissant à la Commission paritaire n° 330 des Etablissements et services de santé (sous-secteur 330.04, chambre 7) ; redevables d'une cotisation pour le "Fonds social pour les établissements et les services de santé" ; concerne les employeurs, professions libérales, dont l'activité principale consiste en cabinet de médecin généraliste et/ou spécialiste, kinésithérapeute, dentiste et certaines professions paramédicales ; sont concernés par la redistribution des charges sociales (employeurs issus de la catégorie 035) (voir aussi catégories 122, 222, 422, 522, 722, 911). | 01-01-08 | 01-01-9999 |
| Privé | 762 | Employeurs ressortissant à la Sous commission paritaire pour les organisations socio-culturelles fédérales et bicommunautaires (CP n° 329.03) et cotisant pour le "Fonds social du secteur socio-culturel des Communautés française et germanophone" ; concerne les employeurs exclusivement de type non commercial (fédéraux et bicommunautaires, associations internationales ou organisations de droit étranger) dont le siège social est situé en Région de Bruxelles-Capitale et qui sont inscrits auprès de l'ONSS au rôle linguistique francophone (voir aussi catégories 262, 362, 862). | 01-04-10 | 01-01-9999 |
| Privé | 799 | Supplément de salaire payé comme tiers payant à certains travailleurs par le patrimoine propre de l'institut pour la sylviculture et la protection de la faune n° 858.242-41 ; actuellement déclaré par l'Université de Gand. Catégorie supprimée au 01/01/1991. | 01-04-94 | 30-06-97 |
| Privé | 811 | Catégorie réservée uniquement aux Centres de formation professionnelle ou de recyclage pour handicapés, redevables pour leurs handicapés de la cotisation de modération salariale ; employeurs relevant des Sous commissions paritaires du secteur socio-culturel n° 329.01, 329.02 ou 329.03 (voir aussi catégories 262 et 362), Catégorie supprimée au 30/09/2008. | 01-04-94 | 30-09-08 |
| Privé | 812 | Employeurs ressortissant à la Commission paritaire des Etablissements et services de santé (CP n° 330.01.10) et cotisant pour le "Fonds social pour les hôpitaux privés", plus en particulier les hôpitaux catégoriels et maisons des soins psychiatriques flamandes, qui cotisent également pour le "Sectoraal Spaarfonds van de federale sectoren". Catégorie réservée uniquement à la déclaration de travailleurs contractuels subventionnés FBI. | 01-07-19 | 01-01-9999 |
| Privé | 822 | Employeurs ressortissant à la Commission paritaire des Etablissements et services de santé - résiduaire de l'accord fédéral (CP n° 330.01.51) et cotisant pour le "Fonds social pour les établissements et les services de santé" plus en particulier les initiatives flamandes d'habitations protégées, qui cotisent également pour le "Sectoraal Spaarfonds van de federale sectoren". | 01-07-19 | 01-01-9999 |
| Privé | 830 | Employeurs ressortissant à la Commission paritaire des Etablissements et services de santé (CP n° 330.01.20) et cotisant pour le "Fonds social pour les homes pour personnes âgées et les maisons de repos et de soins privés" plus en particulier les homes pour personnes âgées, les maisons de repos et de soins privés, les logements avec assistance ressortissant de la Communauté flamande et/ou de la COCON, qui cotisent également pour le "Sectoraal Spaarfonds van de federale sectoren". | 01-07-19 | 01-01-9999 |
| Privé | 835 | Employeurs redevables, à partir du 01/07/2012, d'une cotisation au Fonds de la Commission paritaire pour les professions libérales n° 336 : catégorie réservée aux employeurs 1) qui exercent une activité professionnelle indépendante de prestation de services ou de fourniture de biens, qui ne consiste pas en acte de commerce ou en activité artisanale, à l'exclusion des activités agricoles et d'élevage, et à l'exclusion des autres professions libérales déclarées dans une autre catégorie particulière 035-135-735-911 ; 2) les prestataires de service soumis à la législation sur le port du titre professionnel à l'exclusion de ceux déclarés dans une autre catégorie (voir aussi catégories 035, 135, 735). | 01-01-08 | 01-01-9999 |
| Privé | 848 | Employeurs relevant des Commissions paritaires de l'industrie alimentaire n° 118 - sous secteur de l'industrie du sucre (sucreries, raffineries, fabriques de sucre, confiseries, distilleries..) et/ou n° 220 ; redevables d'une cotisation au "Fonds social et de garantie de l'industrie du sucre et de ses dérivés" pour le 2e pilier de pension (voir aussi catégories 048, 051, 052, 058, 258). | 01-04-04 | 01-01-9999 |

| Secteur | Code | Libellé | Date de début de validité | Date de fin de validité |
|---------|------|---|---------------------------|-------------------------|
| Privé | 862 | Employeurs ressortissant à la Sous commission paritaire pour les organisations socioculturelles fédérales et bicommunautaires (CP n° 329.03) et cotisant pour le "Sociaal Fonds voor het sociaal-cultureel werk van de Vlaamse Gemeenschap" ; concerne les employeurs exclusivement de type non commercial, fédéraux et bicommunautaires, associations internationales ou organisations de droit étranger dont le siège social est situé en Région de Bruxelles-Capitale et qui sont inscrits auprès de l'ONSS au rôle linguistique néerlandophone (voir aussi catégories 262, 362, 762). | 01-07-12 | 01-01-9999 |
| Privé | 898 | Fonds qui interviennent pour des employeurs qui ne relèvent pas de la catégorie 1 pour la réduction structurelle. | 01-04-16 | 01-01-9999 |
| Privé | 911 | Employeurs relevant de la Sous commission paritaire n° 305.02 pour les établissements et services de santé (sous-secteur 305.02.02) ; concerne les employeurs dont l'activité consiste en "soins infirmiers à domicile" ; non redevables de la cotisation de base au "Fonds de fermeture d'entreprises" ; jusqu'au 31/12/2007. | 01-01-98 | 31-12-07 |
| Privé | 911 | A partir du 01/01/2008, employeurs ressortissant à la Commission paritaire n° 330 pour les Etablissements et services de santé (sous-secteur 330.01.30) ; concerne les employeurs dont l'activité principale concerne les services de soins infirmiers à domicile (sans soins palliatifs et sans centre de coordination de soins et services à domicile) (voir aussi catégories 122, 222, 722). | 01-01-08 | 01-01-9999 |
| Privé | 962 | Établissements et services d'éducation et d'hébergement non agréés et/ou subventionnés, qui ne sont pas redevables de la cotisation pour le Fonds de la Sécurité d'Existence de la CP 319. | 01-04-16 | 01-01-9999 |
| Public | 001 | Employeurs du secteur public non redevables de la cotisation de modération salariale ; concerne les services de l'Etat fédéral ; identifiés sous un n° à 4 chiffres. | 01-07-86 | 01-01-9999 |
| Public | 040 | Organismes d'intérêt public, antérieurement repris en catégorie 045, redevables, depuis le 1er janvier 1977, des cotisations accidents du travail et des maladies professionnelles, qui, n'étant pas cités expressément dans la loi du 16 mars 1954 et dans ses textes subséquents relatifs au contrôle de certains établissements publics, cotisent sur le montant du double pécule de vacances annuelles. | 01-01-83 | 01-01-9999 |
| Public | 042 | Application de l'arrêté-loi du 28/12/1944 aux délégués ouvriers à l'inspection des minières et carrières. | 01-01-63 | 01-01-9999 |
| Public | 045 | Organismes d'intérêt public exemptés en vertu des dispositions de la loi du 27/06/1963 du paiement de la cotisation afférente aux vacances annuelles de leur personnel manuel, mais redevables, depuis le 1er janvier 1977, des cotisations accidents du travail et des maladies professionnelles ; depuis le 01/01/1983 cette catégorie ne comprend plus que les organismes d'intérêt public, cités expressément dans la loi du 16 mars 1954 et dans les textes subséquents, relatifs au contrôle de certains établissements publics (cf. catégorie 040). | 01-07-63 | 01-01-9999 |
| Public | 046 | Organismes d'intérêt public redevables de la cotisation relative aux vacances annuelles et cotisant sur le montant du double pécule de vacances annuelles. Ces organismes ne sont pas redevables des cotisations "accidents du travail" et "maladies professionnelles". | 01-01-64 | 01-01-9999 |
| Public | 047 | Polders et wateringues. | 01-01-64 | 01-01-9999 |
| Public | 050 | Employeurs immatriculés sous les séries de numéros à 4 chiffres, dont le personnel n'est pas directement à charge du budget de l'Etat et qui doivent verser à l'ONSS le produit de la modération salariale (A.R. n° 401 - 18/04/1986 - M.B. 06/05/1986) ; concerne les services des Régions, des communautés, certaines régies et fonds... | 01-04-84 | 01-01-9999 |
| Public | 075 | Enseignement universitaire libre. | 01-01-70 | 01-01-9999 |
| Public | 096 | Organismes d'intérêt public exemptés, en vertu des dispositions de la loi du 27 juin 1963, du paiement de la cotisation afférente aux vacances annuelles de leur personnel manuel et non redevables des cotisations "accidents du travail" et des "maladies professionnelles". Depuis le 01/01/1983 ne comprend plus que les organismes d'intérêt public, cités expressément dans la loi du 16 mars 1954 et dans les textes subséquents relatifs au contrôle de certains établissements publics. | 01-07-77 | 01-01-9999 |

| Secteur | Code | Libellé | Date de début de validité | Date de fin de validité |
|---------|------|--|---------------------------|-------------------------|
| Public | 101 | Catégorie réservée uniquement à la déclaration de travailleurs contractuels subventionnés FBI (pour lesquels un subside est accordé par le Fonds budgétaire interdépartemental) occupés par des hôpitaux du secteur public identifiés avec la catégorie 001. | 01-07-87 | 01-01-9999 |
| Public | 134 | Catégorie réservée uniquement aux militaires rendus à la vie civile auxquels s'appliquent la loi du 06/02/2003 ; concerne uniquement l'employeur 9350-79 - Ministère de la Défense. | 01-10-03 | 01-01-9999 |
| Public | 140 | Catégorie réservée uniquement à la déclaration de travailleurs contractuels subventionnés FBI (pour lesquels un subside est accordé par le Fonds budgétaire interdépartemental) occupés par des hôpitaux du secteur public identifiés avec la catégorie 040. | 01-07-87 | 01-01-9999 |
| Public | 145 | Catégorie réservée uniquement à la déclaration de travailleurs contractuels subventionnés FBI (pour lesquels un subside est accordé par le Fonds budgétaire interdépartemental) occupés par des hôpitaux du secteur public identifiés avec la catégorie 045. | 01-07-87 | 01-01-9999 |
| Public | 146 | Employeurs définis à l'indice 046 mais déclarant des travailleurs avec rémunérations forfaitaires. Catégorie supprimée au 31/03/2007. | 01-04-87 | 30-06-07 |
| Public | 150 | Catégorie réservée uniquement à la déclaration de travailleurs contractuels subventionnés FBI (pour lesquels un subside est accordé par le Fonds budgétaire interdépartemental) occupés par des hôpitaux du secteur public identifiés avec la catégorie 050. | 01-07-87 | 01-01-9999 |
| Public | 175 | Organismes d'intérêt public pour lesquels sont applicables les art. 11 et 12 de l'A.R. du 28 novembre 1969 pris en exécution de la loi du 27 juin 1969 concernant la sécurité sociale ainsi que la loi du 21 juin 1985 concernant l'enseignement. | 01-01-86 | 01-01-9999 |
| Public | 196 | Catégorie réservée uniquement à la déclaration de travailleurs contractuels subventionnés FBI (pour lesquels un subside est accordé par le Fonds budgétaire interdépartemental) occupés par des hôpitaux du secteur public identifiés avec la catégorie 096 ; concerne le Centre hospitalier universitaire de LIEGE n° 429.015-47. | 01-07-93 | 01-01-9999 |
| Public | 245 | Organismes d'intérêt public qui occupent du personnel sous statut ne pouvant prétendre à une pension autre que celle prévue par le régime de pension des travailleurs et pour lequel seules les cotisations "maladie-invalidité" - "pension", et "chômage" sont dues; Ces organismes sont soumis au régime des accidents du travail et des maladies professionnelles du secteur privé. | 01-04-91 | 01-01-9999 |
| Public | 246 | Ces organismes contrairement à ceux de la catégorie 046, sont redevables des cotisations "accidents du travail" et "maladies professionnelles". | 01-01-91 | 01-01-9999 |
| Public | 272 | Catégorie réservée uniquement pour la déclaration des médecins qui suivent la formation de médecin spécialiste, et qui sont soumis à un assujettissement restreint, par des employeurs hôpitaux du secteur public; en combinaison avec une autre catégorie pour les travailleurs ordinaires. | 01-04-83 | 01-01-9999 |
| Public | 296 | Employeurs qui occupent du personnel dont l'assujettissement aux régimes pensions, vacances annuelles, accidents de travail et maladies professionnelles relève de la législation du secteur public et pour lequel la cotisation de modération salariale est due. | 01-07-91 | 01-01-9999 |
| Public | 346 | Entreprises publiques autonomes (dérivée de la cat. 046) pouvant bénéficier de la diminution de la cotisation d'employeur prévue par la loi du 21 décembre 1994 portant des dispositions sociales et diverses si elles engagent un ou plusieurs demandeurs d'emploi répondant à des conditions déterminées. Catégorie supprimée au 30/09/2003, employeurs repris en catégorie 350. | 01-01-95 | 30-09-03 |
| Public | 347 | Concerne la "Vlaamse Vervoermaatschappij De Lijn" n° ONSS 829027-95 | 01-07-02 | 01-01-9999 |
| Public | 350 | Entreprises publiques autonomes visées par la loi du 21 mars 1991 (dérivée de la cat. 050) | 01-01-95 | 01-01-9999 |
| Public | 351 | Entreprises publiques autonomes non visées par la loi du 21 mars 1991 dont l'assujettissement au régime des vacances annuelles relève de la législation du secteur public ; concerne la RTBF n° 429083-37, la Loterie Nationale S.A. n° 930145-60... | 01-07-02 | 01-01-9999 |

| Secteur | Code | Libellé | Date de début de validité | Date de fin de validité |
|---------|------|--|---------------------------|-------------------------|
| Public | 372 | Catégorie réservée uniquement pour la déclaration des médecins qui suivent la formation de médecin spécialiste, et qui sont soumis à un assujettissement restreint, par des employeurs hôpitaux du secteur public, non redevables des cotisations accidents du travail et maladies professionnelles (notamment le CHU de Liège n° 429.015-47) ; en combinaison avec une autre catégorie pour les travailleurs ordinaires. | 01-07-93 | 01-01-9999 |
| Public | 396 | Attribué à 2 institutions universitaires : - Universiteit Gent, n° ONSS : 829.049-29 - Universiteit Antwerpen, n° ONSS : 829.073-54 - pour le personnel académique et scientifique : contractuels : sans cotisation vacances annuelles ; statutaires : uniquement cotisation soins de santé. - pour le personnel administratif et technique : contractuels : avec cotisation vacances annuelles ; statutaires : uniquement cotisation soins de santé. De plus, la possibilité de calculer la retenue spéciale de 13,07 % sur le double pécule de vacances existe pour le personnel employé. | 01-07-91 | 01-01-9999 |
| Public | 399 | Catégorie, et n° ONSS particulier 194xxxx-xx, réservés uniquement aux institutions à caractère public redevables de cotisations de sécurité sociale en qualité de "tiers-payant" ; en combinaison éventuellement avec une autre catégorie, et un autre n° ONSS, attribués pour leurs propres travailleurs (voir aussi catégories 099, 199, 299, 699...) ; concerne notamment : Institut wallon de formation en alternance et des indépendants et PME IFAPME n° 1942006-92, Institut für Aus- und Weiterbildung im Mittelstand, in kleinen und mittleren Unternehmen n° 1946000-41 ; Office régional bruxellois de l'emploi ACTIRIS n° 1940009-69 ; Syntra Vlaanderen Vlaams agentschap voor ondernemingsvorming n° 1941006-85 ; Vlaams subsidie agentschap voor werk en sociale economie n° 1941007-82 ... | 01-01-86 | 01-01-9999 |
| Public | 411 | Employeurs à caractère public non redevables de la cotisation de modération salariale prévue par l'A.R n° 401 du 18 avril 1986. - notamment Liste civile | 01-01-88 | 01-01-9999 |
| Public | 437 | Employeurs à caractère public occupant du personnel domestique non redevables de la cotisation de modération salariale prévue par l'A.R n° 401 du 18 avril 1986. | 01-07-90 | 01-01-9999 |
| Public | 440 | Employeurs publics relevant de la Commission paritaire pour les institutions publiques de crédit n° 325 ; ne concerne que les IPC citées nommément dans le champs d'application de la CP n° 325 ; redevables des cotisations en faveur des groupes à risque (852), et du chômage temporaire et chômeurs âgés (859) ; redevables de la cotisation sur le double pécule de vacances de employés (voir aussi catégories 030, 630, 730, 441, 445). | 01-04-89 | 01-01-9999 |
| Public | 441 | Employeurs publics relevant de la Commission paritaire pour les institutions publiques de crédit n° 325 ; ne concerne que les IPC citées nommément dans le champs d'application de la CP n° 325 ; redevables des cotisations en faveur des groupes à risque (852), et du chômage temporaire et chômeurs âgés (859) ; relevant pour les régimes des accidents du travail, des maladies professionnelles et des vacances annuelles, de la législation du secteur public (voir aussi catégories 030, 630, 730, 440, 445). | 01-01-04 | 01-01-9999 |
| Public | 445 | Employeurs publics relevant de la Commission paritaire pour les institutions publiques de crédit n° 325 ; ne concerne que les IPC citées nommément dans le champs d'application de la CP n° 325 ; redevables des cotisations en faveur des groupes à risque (852), et du chômage temporaire et chômeurs âgés (859) (voir aussi catégories 030, 630, 730, 440, 441). | 01-04-89 | 01-01-9999 |
| Public | 496 | Employeurs définis sous l'indice 96 mais cotisant, pour les employés, sur le montant du double pécule de vacances annuelles. | 01-11-97 | 01-01-9999 |
| Public | 497 | Catégorie réservée aux services d'intérim à caractère public, ne participant ni à la redistribution des charges sociales ni à l'opération Maribel. | 01-01-86 | 01-01-9999 |
| Public | 596 | Organismes d'intérêt public exemptés, en vertu des dispositions de la loi du 27 juin 1963, du paiement de la cotisation afférente aux vacances annuelles, non redevables des cotisations "accidents du travail" et des "maladies professionnelles" et qui relèvent de la catégorie 1 pour l'application de la réduction structurelle. | 01-04-16 | 01-01-9999 |
| Public | 599 | Office régional de l'emploi ORBEM, Bld Anspach 65 - 1000 BRUXELLES, n°930.131-05. Stagiaires occupés dans des entreprises publiques soumises à un plan d'assainissement - A.R. n° 230 du 21/12/1983 - Art. 6. - M.B. 28/12/1983. Catégorie supprimée au 31/12/1994. | 01-01-86 | 30-06-07 |

| Secteur | Code | Libellé | Date de début de validité | Date de fin de validité |
|---------|------|--|---------------------------|-------------------------|
| Public | 750 | Administrations provinciales et locales avec le régime de vacances du secteur privé et le régime d'accidents du travail du secteur public pour le personnel contractuel ordinaire, à l'exception des zones de police locale et des médecins en formation de médecin spécialiste | 01-01-22 | 01-01-9999 |
| Public | 751 | Administrations provinciales et locales avec le régime de vacances du secteur public et le régime d'accidents du travail du secteur public pour le personnel contractuel ordinaire, à l'exception des zones de police locale et des médecins en formation de médecin spécialiste | 01-01-22 | 01-01-9999 |
| Public | 752 | Administrations provinciales et locales avec le régime de vacances du secteur privé et le régime d'accidents du travail du secteur privé pour le personnel contractuel ordinaire, à l'exception des zones de police locale et des médecins en formation de médecin spécialiste | 01-01-22 | 01-01-9999 |
| Public | 753 | Administrations provinciales et locales avec le régime de vacances du secteur public et le régime d'accidents du travail du secteur privé pour le personnel contractuel ordinaire, à l'exception des zones de police locale et des médecins en formation de médecin spécialiste | 01-01-22 | 01-01-9999 |
| Public | 754 | Zone de police locale | 01-01-22 | 01-01-9999 |
| Public | 772 | Catégorie réservée uniquement pour la déclaration des médecins qui suivent la formation de médecin spécialiste, et qui sont soumis à un assujettissement restreint, par des administrations provinciales et locales; en combinaison avec une autre catégorie pour les travailleurs ordinaires. | 01-01-22 | 01-01-9999 |

Indemnités - Uitkeringen: scenario 5 - Annexe numéro 28: Liste des codes travailleurs pour lesquels des cotisations sont dues APL
Version: 2021/3

Date de publication:

31/08/2021

L'annexe est modifiée: Vous trouverez le détail des modifications -en gras- dans les documents Word et PDF

Contenu de l'annexe: 



AN2021-3-FR28.pdf



AN2021-3-FR28.docx



AN2021-3-FR28.xlsx



AN2021-3-FR28.txt



AN2021-3-FR28.xml

Information intermédiaire:

| Code APL | Libellé | Code ONSS | Code présence | Type de travailleur | Date de début de validité | Date de fin de validité |
|----------|---|-----------|---------------|---------------------|---------------------------|-------------------------|
| 101 | Travailleurs manuels contractuels | 15 | 3 | 1 | 01/01/1900 | 01/01/9999 |
| 102 | Travailleurs manuels contractuels qui remplacent un travailleur qui a choisi la semaine (volontaire) de 4 jours | 15 | 3 | 1 | 01/01/1900 | 31/12/2013 |
| 102 | Travailleurs manuels contractuels qui remplacent un travailleur qui a choisi la semaine (volontaire) de 4 jours | 21 | 3 | 1 | 01/01/2014 | 01/01/9999 |
| 103 | Travailleurs manuels contractuels - détachés syndicaux | 15 | 3 | 1 | 01/07/2009 | 31/12/2016 |
| 104 | Travailleurs manuels contractuels - travailleurs handicapés occupés dans un atelier protégé | 12 | 3 | 1 | 01/07/2009 | 01/01/9999 |
| 109 | Stagiaires en vue d'une nomination à titre définitif - régime de sécurité sociale des contractuels - travailleurs manuels | 15 | 3 | 1 | 01/07/2012 | 31/03/2014 |
| 111 | Travailleurs manuels ACS - CONTINGENT | 24 | 3 | 1 | 01/01/1900 | 31/03/2014 |
| 112 | Travailleurs manuels ACS - PROJETS | 24 | 3 | 1 | 01/01/1900 | 31/03/2014 |
| 113 | Travailleurs manuels ACS - administrations publiques | 24 | 3 | 1 | 01/01/1900 | 31/03/2014 |
| 114 | Travailleurs manuels contractuels subventionnés | 24 | 3 | 1 | 01/01/2014 | 01/01/9999 |
| 121 | Travailleurs manuels engagés dans le cadre de l'article 60 § 7 de la loi organique des CPAS du 8 juillet 1976 (à partir de 2019/2 uniquement valable dans la Région Bruxelles-Capitale, la Région wallonne et les communes germanophones) | 090 | 3 | 1 | 01/01/1900 | 01/01/9999 |
| 131 | Travailleurs manuels - jeunes jusqu'au 4ème trimestre de l'année de leurs 18 ans - art. 5bis de l'AR du 28.11.1969 | 27 | 3 | 1 | 01/01/1900 | 01/01/9999 |
| 132 | Travailleurs manuels - jeunes entre 18 et 25 ans occupés dans le cadre d'un système associant le travail et la formation - AR n° 495 du 31.12.1986 | 15 | 3 | 1 | 01/01/1900 | 30/06/2007 |
| 133 | Travailleurs manuels - apprentis jusqu'au 4ème trimestre de l'année de leur 18 ans - article 4 de l'AR du 28.11.1969 | 35 | 3 | 1 | 01/01/1900 | 01/01/9999 |
| 201 | Travailleurs intellectuels contractuels | 495 | 3 | 2 | 01/01/1900 | 01/01/9999 |
| 202 | Travailleurs intellectuels contractuels qui remplacent un travailleur qui a choisi la semaine (volontaire) de 4 jours | 495 | 3 | 2 | 01/01/1900 | 31/12/2013 |
| 202 | Travailleurs intellectuels contractuels qui remplacent un travailleur qui a choisi la semaine (volontaire) de 4 jours | 481 | 3 | 2 | 01/01/2014 | 01/01/9999 |
| 203 | Travailleurs intellectuels contractuels - détachés syndicaux | 495 | 3 | 2 | 01/07/2009 | 31/12/2016 |

| Code APL | Libellé | Code ONSS | Code présence | Type de travailleur | Date de début de validité | Date de fin de validité |
|----------|---|-----------|---------------|---------------------|---------------------------|-------------------------|
| 204 | Travailleurs intellectuels contractuels - travailleurs handicapés occupés dans un atelier protégé | 492 | 3 | 2 | 01/07/2009 | 01/01/9999 |
| 209 | Stagiaires en vue d'une nomination à titre définitif - régime de sécurité sociale des contractuels - travailleurs intellectuels | 495 | 3 | 2 | 01/07/2012 | 31/03/2014 |
| 211 | Travailleurs intellectuels ACS - CONTINGENT | 484 | 3 | 2 | 01/01/1900 | 31/03/2014 |
| 212 | Travailleurs intellectuels ACS - PROJETS | 484 | 3 | 2 | 01/01/1900 | 31/03/2014 |
| 213 | Travailleurs intellectuels ACS - administrations publiques | 484 | 3 | 2 | 01/01/1900 | 31/03/2014 |
| 214 | Travailleurs intellectuels contractuels subventionnés | 484 | 3 | 2 | 01/01/2014 | 01/01/9999 |
| 221 | Travailleurs intellectuels engagés dans le cadre de l'article 60 § 7 de la loi organique des CPAS du 8 juillet 1976 (à partir de 2019/2 uniquement valable dans la Région Bruxelles-Capitale, la Région wallonne et les communes germanophones) | 400 | 3 | 2 | 01/01/1900 | 01/01/9999 |
| 231 | Travailleurs intellectuels - jeunes jusqu'au 4ème trimestre de l'année de leurs 18 ans - art. 5bis de l'AR du 28.11.1969 | 487 | 3 | 2 | 01/01/1900 | 01/01/9999 |
| 232 | Travailleurs intellectuels - jeunes entre 18 et 25 ans occupé dans le cadre d'un système associant le travail et la formation - AR n° 495 du 31.12.1986 | 495 | 3 | 2 | 01/01/1900 | 30/06/2007 |
| 233 | Travailleurs intellectuels - apprentis jusqu'au 4ème trimestre de l'année de leur 18 ans - article 4 de l'AR du 28.11.1969 | 439 | 3 | 2 | 01/01/1900 | 01/01/9999 |
| 251 | Médecins en formation - art. 15bis de l'AR du 28.11.1969 | 403 | 3 | 2 | 01/01/1900 | 01/01/9999 |
| 252 | Médecins contractuels exonérés des cotisations de sécurité sociale en vertu de l'art. 1, § 3 de la loi du 27.06.1969 | 402 | 3 | 2 | 01/01/1900 | 01/01/9999 |
| 301 | Cotisations pension de base - fonds de pension solidarisé - ex-régime commun | / | 2 | 10 | 01/01/2012 | 01/01/9999 |
| 302 | Cotisations pension de base - fonds de pension solidarisé - ex-régime des nouveaux affiliés + nouveaux adhérents au taux supérieur | / | 2 | 10 | 01/01/2012 | 01/01/9999 |
| 303 | Cotisations pension de base - fonds de pension solidarisé - police locale | / | 2 | 10 | 01/01/2012 | 01/01/9999 |
| 304 | Cotisations pension de base - fonds de pension solidarisé - nouveaux adhérents au taux inférieur | / | 2 | 10 | 01/01/2012 | 01/01/9999 |
| 306 | Cotisations pension de base - fonds de pension solidarisé - ex-institution de prévoyance au taux spécifique | / | 2 | 10 | 01/01/2012 | 01/01/9999 |

| Code APL | Libellé | Code ONSS | Code présence | Type de travailleur | Date de début de validité | Date de fin de validité |
|----------|---|-----------|---------------|---------------------|---------------------------|-------------------------|
| 307 | Cotisation de pension - pool des parastataux (loi du 28-4-1958) | / | 2 | 10 | 01/01/2015 | 01/01/9999 |
| 308 | Cotisation de pension - pension à charge du trésor public | / | 2 | 10 | 01/01/2015 | 01/01/9999 |
| 601 | Définitifs | 675 | 3 | 3 | 01/01/1900 | 01/01/9999 |
| 602 | Définitifs - pas de cotisation allocations familiales à l'ORPSS (uniquement les CER et SDR) | 675 | 3 | 3 | 01/01/1900 | 31/12/2006 |
| 603 | Définitifs - détachés syndicaux | 675 | 3 | 3 | 01/07/2009 | 31/12/2016 |
| 604 | Définitifs - travailleurs handicapés occupés dans un atelier protégé | 675 | 3 | 3 | 01/07/2009 | 01/01/9999 |
| 608 | Stagiaires en vue d'une nomination à titre définitif - régime de vacances secteur privé | 675 | 3 | 3 | 01/04/2014 | 01/01/9999 |
| 609 | Stagiaires en vue d'une nomination à titre définitif - régime de vacances secteur public | 675 | 3 | 3 | 01/07/2012 | 01/01/9999 |
| 642 | Médecins définitifs soumis aux cotisations de sécurité sociale et qui, sur base de l'art. 158 de la loi relative aux hôpitaux du 10-07-2008, n'ont pas de droit à une pension publique | 675 | 3 | 3 | 01/01/1900 | 01/01/9999 |
| 651 | Médecins définitifs exonérés des cotisations de sécurité sociale sur base de l'art. 1er, § 3 de la loi du 27.6.1969 et qui, sur base de l'art. 158 de la loi relative aux hôpitaux du 10-07-2008, ont droit à une pension publique | 690 | 3 | 3 | 01/01/1900 | 01/01/9999 |
| 652 | Médecins définitifs exonérés des cotisations de sécurité sociale sur base de l'art. 1, § 3 de la loi de 27.06.1969 et qui, sur base de l'art. 158 de la loi relative aux hôpitaux du 10-7-2008, n'ont pas de droit à une pension publique | 691 | 3 | 3 | 01/01/1900 | 01/01/9999 |
| 671 | Cotisation pour le personnel statutaire - Régime assurance maladie invalidité | 876 | 1 | 8 | 01/01/1900 | 01/01/9999 |
| 672 | Cotisation pour le personnel statutaire licencié - régime chômage | 877 | 1 | 8 | 01/01/1900 | 01/01/9999 |
| 701 | Etudiants occupés dans le cadre d'un contrat d'occupation d'étudiants et pour lesquels la cotisation de solidarité est due | 840 | 1 | 7 | 01/01/1900 | 01/01/9999 |
| 702 | Moniteurs et animateurs d'activités socio-culturelles exonérés sur base de l'article 17 de l'AR du 28.11.1969 | 699 | 3 | 6 | 01/01/1900 | 01/01/9999 |
| 711 | Ministres des cultes et conseillers laïcs - art. 13 de l'AR du 28.11.1969 | 675 | 3 | 6 | 01/01/1900 | 01/01/9999 |
| 721 | Mandataires locaux non protégés - article 37quater de la loi du 29.6.1981 | 404 | 3 | 6 | 01/01/1900 | 01/01/9999 |

| Code APL | Libellé | Code ONSS | Code présence | Type de travailleur | Date de début de validité | Date de fin de validité |
|------------|--|------------|---------------|---------------------|---------------------------|-------------------------|
| 722 | Mandataires locaux protégés | 405 | 3 | 6 | 01/01/2010 | 01/01/9999 |
| 731 | Pompiers volontaires et ambulanciers volontaires - travailleurs manuels | 091 | 3 | 6 | 01/01/1900 | 01/01/9999 |
| 732 | Pompiers volontaires et ambulanciers volontaires - travailleurs intellectuels | 401 | 3 | 6 | 01/01/1900 | 01/01/9999 |
| 741 | Artistes | 46 | 3 | 4 | 01/01/1900 | 01/01/9999 |
| 761 | Gardiens ou gardiennes d'enfants reconnus | 497 | 3 | 5 | 01/04/2003 | 01/01/9999 |
| 771 | Chômeurs avec complément d'entreprise (RCC) | 879 | 1 | 15 | 01/04/2010 | 01/01/9999 |
| 801 | Cotisation spéciale due sur la prime Corona | 801 | 2 | 9 | 01/07/2021 | 31/12/2021 |
| 842 | Cotisation régime de pension complémentaire contractuels | 835 | 2 | 10 | 01/01/2010 | 01/01/9999 |
| 843 | Cotisation régime de pension complémentaire - contractuels - Anvers et Bruges (à partir de 2020/1 uniquement Anvers) | 835 | 2 | 10 | 01/01/2010 | 01/01/9999 |
| 844 | Cotisation régime de pension complémentaire contractuels - bonus | 835 | 2 | 10 | 01/01/2014 | 01/01/9999 |
| 845 | Cotisation pour le Service Social Collectif du SFP | / | 2 | 12 | 01/01/2005 | 01/01/9999 |
| 846 | Cotisation pour le Service Social Collectif de la police | / | 2 | 12 | 01/01/2005 | 01/01/9999 |
| 847 | Cotisation pour le Service Social Collectif - Flandre | / | 2 | 12 | 01/01/2010 | 31/12/2020 |
| 847 | Cotisation pour le Service Social Collectif - Flandre | 847 | 2 | 12 | 01/01/2021 | 01/01/9999 |
| 851 | Cotisation spéciale due sur les réserves constituées par les employeurs en vue de la formation d'une pension extra-légale | 851 | 5 | 9 | 01/01/1900 | 30/09/2011 |
| 855 | Cotisation du chômage de 1,69 % (AR 401) | / | 2 | 9 | 01/01/1900 | 01/01/9999 |
| 856 | Cotisation spéciale destinée au financement de la sécurité sociale (loi du 30.03.1994 portant financement de la sécurité sociale) | / | 2 | 9 | 01/01/1900 | 01/01/9999 |
| 857 | Cotisation de chômage de 1,60 % (AR 401) | / | 2 | 9 | 01/07/2009 | 01/01/9999 |
| 860 | Cotisation de solidarité sur le montant de l'allocation de mobilité | 860 | 2 | 9 | 01/01/2018 | 31/12/2020 |
| 861 | Cotisation de solidarité sur les participations aux bénéficiaires | 861 | 5 | 9 | 01/01/2010 | 01/01/9999 |
| 862 | Cotisation de solidarité pour l'usage d'un véhicule de société à des fins privées ou pour le déplacement domicile-lieu de travail | 862 | 4 | 14 | 01/01/2005 | 01/01/9999 |
| 864 | Cotisation spéciale due sur les versements effectués par les employeurs pour la constitution d'une pension extra-légale ; versements directs aux ex-travailleurs | 864 | 5 | 9 | 01/10/2011 | 01/01/9999 |

| Code APL | Libellé | Code ONSS | Code présence | Type de travailleur | Date de début de validité | Date de fin de validité |
|----------|--|-----------|---------------|---------------------|---------------------------|-------------------------|
| 865 | Cotisation spéciale due sur les versements effectués par les employeurs pour la constitution d'une pension extra-légale ; versements dans le cadre d'un plan d'entreprise | 865 | 5 | 9 | 01/10/2011 | 01/01/9999 |
| 867 | Cotisation spéciale supplémentaire due sur les versements effectués par les employeurs pour la constitution d'une pension extra-légale qui dépassent un montant déterminé | 867 | 4 | 14 | 01/10/2012 | 01/01/9999 |
| 868 | Cotisation de solidarité sur un véhicule de société respectueux de l'environnement dans le cadre du budget mobilité | 868 | 2 | 9 | 01/01/2019 | 01/01/9999 |
| 869 | Cotisation spéciale sur le solde du budget mobilité versé en espèces et qui correspond au 3ème pilier | 869 | 2 | 9 | 01/01/2019 | 01/01/9999 |
| 870 | Cotisation due sur le (double) pécule de vacances à l'exception des mandataires et du personnel de police contractuel | / | 5 | 9 | 01/01/1900 | 01/01/9999 |
| 871 | Cotisation due sur le (double) pécule de vacances des mandataires, du personnel de police contractuel et des stagiaires en vue d'une nomination à titre définitif - régime de vacances secteur privé | / | 5 | 9 | 01/01/2005 | 01/01/9999 |
| 872 | Cotisation patronale spéciale réduite pour un travailleur bénéficiant du chômage avec complément d'entreprise (RCC) - secteur non marchand - RCC ayant débuté à partir du 1/04/2012 (à l'exception des cas assimilés au CT 880) | 277 | 2 | 15 | 01/04/2012 | 01/01/9999 |
| 873 | Cotisation patronale spéciale pour un travailleur bénéficiant du régime de chômage avec complément d'entreprise (RCC) - RCC ayant débuté à partir du 01/04/2012 (à l'exception des cas assimilés aux CT 879 ou 881) | 276 | 2 | 15 | 01/04/2012 | 01/01/9999 |
| 874 | Cotisation patronale spéciale réduite pour un travailleur bénéficiant du chômage avec complément d'entreprise (RCC) durant une période de reconnaissance comme entreprise en restructuration - RCC ayant débuté à partir du 01/04/2012 (à l'exception des cas assimilés au CT 884) | 278 | 2 | 15 | 01/04/2012 | 01/01/9999 |
| 878 | Cotisation due pour les journalistes professionnels reconnus | 878 | 2 | 9 | 01/04/2021 | 31/12/9999 |
| 879 | Cotisation patronale spéciale pour un travailleur bénéficiant du chômage avec complément d'entreprise (RCC) - RCC ayant débuté avant le 01/04/2010 ou assimilé | 270 | 2 | 15 | 01/04/2010 | 01/01/9999 |

| Code APL | Libellé | Code ONSS | Code présence | Type de travailleur | Date de début de validité | Date de fin de validité |
|----------|---|-----------|---------------|---------------------|---------------------------|-------------------------|
| 880 | Cotisation patronale spéciale réduite pour un travailleur bénéficiant du chômage avec complément d'entreprise (RCC) - secteur non marchand - RCC ayant débuté avant le 01/04/2012 ou assimilé | 271 | 2 | 15 | 01/04/2010 | 01/01/9999 |
| 881 | Cotisation patronale spéciale pour un travailleur bénéficiant du chômage avec complément d'entreprise (RCC) - RCC ayant débuté entre le 01/04/2010 et le 31/03/2012 ou assimilé | 273 | 2 | 15 | 01/04/2010 | 31/12/9999 |
| 882 | Cotisation patronale spéciale réduite pour un travailleur bénéficiant du chômage avec complément d'entreprise (RCC) - durant une période de reconnaissance comme entreprise en difficulté | 274 | 2 | 15 | 01/04/2010 | 01/01/9999 |
| 884 | Cotisation patronale spéciale réduite pour un travailleur bénéficiant du chômage avec complément d'entreprise (RCC) - période de reconnaissance comme entreprise en restructuration - RCC ayant débuté entre le 01/04/2010 et le 31/03/2012 ou assimilé | 275 | 2 | 15 | 01/04/2010 | 31/12/9999 |
| 886 | Retenue personnelle pour un travailleur bénéficiant du chômage avec complément d'entreprise (RCC) | 295 | 2 | 15 | 01/04/2010 | 01/01/9999 |
| 889 | Cotisation de solidarité sur les amendes de circulation remboursées par l'employeur | 889 | 2 | 9 | 01/01/2009 | 01/01/9999 |
| 891 | Cotisation pension personnel nommé régime commun des pensions | / | 2 | 10 | 01/01/1900 | 31/12/2011 |
| 892 | Cotisation pension personnel nommé régime des nouveaux affiliés | / | 2 | 10 | 01/01/1900 | 31/12/2011 |
| 893 | Cotisation pension personnel nommé de la police locale intégrée | / | 2 | 10 | 01/01/1900 | 31/12/2011 |
| 894 | Cotisation pension - personnel nommé - détachés syndicaux | / | 2 | 11 | 01/07/2009 | 31/12/2016 |
| 896 | Cotisation du chômage de 1,69 % (AR 401) - détachés syndicaux | / | 2 | 11 | 01/07/2009 | 31/12/2016 |
| 897 | Cotisations de sécurité sociale - détachés syndicaux | / | 2 | 11 | 01/07/2009 | 31/12/2016 |
| 898 | Cotisations sur indemnité pour période d'incapacité temporaire en raison d'une maladie professionnelle reconnue | / | 2 | 13 | 01/01/1900 | 30/06/2019 |
| 899 | Exonération complète des cotisations | / | 2 | 11 | 01/01/1900 | 01/01/9999 |

Commentaire code presence

1 = uniquement autorisé pour le code travailleur (zone 00037)

2 = uniquement autorisé pour le code travailleur cotisation (zone 00082)

3 = autorisé pour le code travailleur (zone 00037) et le code travailleur cotisation (zone 00082)

4 = uniquement autorisé pour le code travailleur pour une cotisation non liée à une personne physique (zone 00020)

5 = autorisé pour le code travailleur cotisation (zone 00082) et le code travailleur pour une cotisation non liée à une personne physique (zone 00020)

Commentaire Type de travailleur

1 Ouvrier

2 Employé

3 Statutaire

4 Artiste

5 Parent d'accueil reconnu

6 Autre cotisation ordinaire

7 Etudiant

8 Statutaire licencié

9 Cotisation supplémentaire

10 Cotisation de pension

11 Cotisation non due

12 Autres cotisations spéciales

13 Maladies professionnelles

14 Cotisation non liée à une personne physique

15 Prépensionné

Indemnités - Uitkeringen: scenario 5 - Annexe numéro 29: Liste des indices des différentes catégories d'employeurs APL
Version: 2021/3

Date de publication:

31/08/2021

Contenu de l'annexe: 



AN2016-1-FR29.pdf



AN2016-1-FR29.doc



AN2016-1-FR29.xlsx



AN2016-1-FR29.txt



AN2016-1-FR29.xml

Information intermédiaire:

| Code | Libellé | Code présence | Date de début de validité | Date de fin de validité |
|------------|--|---------------|---------------------------|-------------------------|
| 951 | Agents contractuels - régime de vacances secteur privé et régime accidents du travail secteur public | 6 | 01/01/1900 | 01/01/9999 |
| 952 | Agents contractuels - régime de vacances secteur public et régime accidents du travail secteur public | 6 | 01/01/1900 | 01/01/9999 |
| 953 | Agents définitifs - régime commun des pensions | 6 | 01/01/1900 | 31/12/2011 |
| 954 | Agents définitifs - régime de pension - nouveaux affiliés à l'Office | 6 | 01/01/1900 | 31/12/2011 |
| 955 | Agents définitifs - caisse propre de pension | 6 | 01/01/1900 | 31/12/2011 |
| 956 | Agents définitifs - régime de pension - institution de prévoyance | 6 | 01/01/1900 | 31/12/2011 |
| 957 | Agents définitifs - régime de pension - personnel de police | 6 | 01/01/1900 | 31/12/2011 |
| 958 | Catégories spéciales | 6 | 01/01/1900 | 01/01/9999 |
| 959 | Travailleurs qui ne sont plus en service | 6 | 01/01/1900 | 01/01/9999 |
| 971 | Nommés - fonds de pension solidarisé - ex-régime commun | 6 | 01/01/2012 | 01/01/9999 |
| 972 | Nommés - fonds de pension solidarisé - ex-régime des nouveaux affiliés + adhérents après le 31-12-2011 au taux supérieur | 6 | 01/01/2012 | 01/01/9999 |
| 973 | Nommés - fonds de pension solidarisé - police locale | 6 | 01/01/2012 | 01/01/9999 |
| 974 | Nommés - fonds de pension solidarisé - adhérents après le 31-12-2011 au taux inférieur | 6 | 01/01/2012 | 01/01/9999 |
| 975 | Nommés - régime de pension propre ou régime de pension institution de prévoyance | 6 | 01/01/2012 | 01/01/9999 |
| 976 | Nommés - fonds de pension solidarisé - ex- institution de prévoyance au taux spécifique | 6 | 01/01/2012 | 01/01/9999 |
| 977 | Nommés - pool des parastataux (loi du 28-4-1958) | 6 | 01/01/2015 | 01/01/9999 |
| 978 | Nommés - pension à charge du trésor public | 6 | 01/01/2015 | 01/01/9999 |
| 981 | Agents contractuels - régime de vacances secteur privé et régime accidents du travail secteur privé | 6 | 01/07/2013 | 01/01/9999 |
| 982 | Agents contractuels - régime de vacances secteur public et régime accidents du travail secteur privé | 6 | 01/07/2013 | 01/01/9999 |

Commentaire code présence

Code présence 4 : Uniquement autorisé dans une cotisation non liée à une personne physique

Code présence 6 : Autorisé dans une ligne travailleur (bloc) et dans une cotisation non liée à une personne physique

| | | |
|-----------------------|-----------------|---------------------------------|
| NUMERO DU BLOC: 90017 | VERSION: 2021/3 | DATE DE PUBLICATION: 31/08/2021 |
|-----------------------|-----------------|---------------------------------|

Personne physique
(Label XML : NaturalPerson)

DESCRIPTION: Bloc fonctionnel permettant de déclarer les données d'identification d'une personne physique.

CONTENU (ZONES):

- 00023 - NUMÉRO DE SUITE PERSONNE PHYSIQUE
- 00024 - NUMÉRO D'IDENTIFICATION DE LA SÉCURITÉ SOCIALE - NISS
- 00167 - NUMÉRO DE LA CARTE D'IDENTITÉ SOCIALE
- 00025 - NOM DU TRAVAILLEUR
- 00026 - PRÉNOM DU TRAVAILLEUR
- 00027 - INITIALE DU DEUXIÈME PRÉNOM DU TRAVAILLEUR
- 00028 - DATE DE NAISSANCE DU TRAVAILLEUR
- 00168 - COMMUNE - LIEU DE NAISSANCE DU TRAVAILLEUR
- 00169 - CODE PAYS DU LIEU DE NAISSANCE DU TRAVAILLEUR
- 00029 - SEXE DU TRAVAILLEUR
- 00030 - RUE DU TRAVAILLEUR
- 00031 - NUMÉRO DE L'ADRESSE DU TRAVAILLEUR
- 00032 - BOÎTE AUX LETTRES DU TRAVAILLEUR
- 00033 - CODE POSTAL DU TRAVAILLEUR
- 00034 - COMMUNE DU TRAVAILLEUR
- 00035 - CODE PAYS DU TRAVAILLEUR
- 00119 - NATIONALITÉ DU TRAVAILLEUR
- 00615 - RÉFÉRENCE UTILISATEUR - PERSONNE PHYSIQUE

BLOCS LIES: 90106 - Année de vacances; 90063 - Lien ligne travailleur

CARDINALITE MIN.: 1
CARDINALITE MAX: 1

PRESENCE
***CONDITION:** Cardinalité 1: 1 INDISPENSABLE
***LIMITATIONS SUPPLEMENTAIRES:**

CODE ANOMALIE SUR ACCUSE DE RECEPTION:

| Intitulé anomalie | Code anomalie | Gravité |
|--|---------------|---------|
| Erreur de séquence | 90017-091 | B |
| Non présent | 90017-001 | B |
| Pas identifiable | 90017-151 | B |
| Pas de relation de travail trouvée pour la période ou date donnée. | 90017-152 | B |
| Incompatible avec la demande | 90017-233 | B |

| | | |
|-----------------------|-----------------|---------------------------------|
| NUMERO DU BLOC: 90022 | VERSION: 2021/3 | DATE DE PUBLICATION: 31/08/2021 |
|-----------------------|-----------------|---------------------------------|

Adresse
(Label XML : Address)

DESCRIPTION: Bloc fonctionnel permettant de spécifier complètement une adresse.

CONTENU (ZONES):
00517 - RUE
00518 - NUMÉRO DE L'ADRESSE
00519 - BOÎTE AUX LETTRES
00520 - CODE POSTAL
00522 - COMMUNE
00523 - CODE PAYS

BLOCS LIES:

CARDINALITE MIN.: 0
CARDINALITE MAX: 1

PRESENCE
***CONDITION:** Obligatoire si le bloc "Communication" est non présent
***LIMITATIONS SUPPLEMENTAIRES:**

CODE ANOMALIE SUR ACCUSE DE RECEPTION:

| Intitulé anomalie | Code anomalie | Gravité |
|--------------------|---------------|---------|
| Erreur de séquence | 90022-091 | B |

| | | |
|-----------------------|-----------------|---------------------------------|
| NUMERO DU BLOC: 90030 | VERSION: 2021/3 | DATE DE PUBLICATION: 31/08/2021 |
|-----------------------|-----------------|---------------------------------|

Base calcul - situations particulières
(Label XML : ExceptSituationCalculBase)

DESCRIPTION: Bloc fonctionnel permettant de donner des informations sur des situations qui dérogent aux données de l'occupation.

CONTENU (ZONES): 00554 - NOMBRE MOYEN D'HEURES PAR SEMAINE DU TRAVAILLEUR CONCERNÉ - SITUATIONS PARTICULIÈRES
00393 - NOMBRE DE JOURS PAR SEMAINE DU RÉGIME DE TRAVAIL - SITUATIONS PARTICULIÈRES

BLOCS LIES:

CARDINALITE MIN.: 0
CARDINALITE MAX.: 1

PRESENCE
***CONDITION:** Obligatoire si la déclaration est faite dans le cadre d'un travail adapté (identification du risque 003 ou 004).
Interdit si la déclaration n'est pas faite dans le cadre d'un travail adapté.

***LIMITATIONS SUPPLEMENTAIRES:**

CODE ANOMALIE SUR ACCUSE DE RECEPTION:

| | Intitulé anomalie | Code anomalie | Gravité |
|--|--------------------|---------------|---------|
| | Erreur de séquence | 90030-091 | B |
| | Non présent | 90030-001 | B |
| | Interdit | 90030-005 | B |

| | | |
|-----------------------|-----------------|---------------------------------|
| NUMERO DU BLOC: 90036 | VERSION: 2021/3 | DATE DE PUBLICATION: 31/08/2021 |
|-----------------------|-----------------|---------------------------------|

Commentaire déclaration
(Label XML : CommentDeclaration)

DESCRIPTION: Bloc fonctionnel permettant de déclarer des commentaires concernant la déclaration.

CONTENU (ZONES): 00126 - ZONE TEXTE LIBRE

BLOCS LIES:

CARDINALITE MIN.: 0

CARDINALITE MAX: 1

PRESENCE

***CONDITION:** Cardinalité 1: 0..1 FACULTATIVE

***LIMITATIONS SUPPLEMENTAIRES:**

CODE ANOMALIE SUR ACCUSE DE RECEPTION:

| | Intitulé anomalie | Code anomalie | Gravité |
|--|--------------------|---------------|---------|
| | Erreur de séquence | 90036-091 | B |

| | | |
|-----------------------|-----------------|---------------------------------|
| NUMERO DU BLOC: 90059 | VERSION: 2021/3 | DATE DE PUBLICATION: 31/08/2021 |
|-----------------------|-----------------|---------------------------------|

Formulaire
(Label XML : Form)

DESCRIPTION: Bloc fonctionnel permettant de déclarer un formulaire.

CONTENU (ZONES): 00296 - IDENTIFICATION DU FORMULAIRE
00218 - DATE DE CRÉATION DU FORMULAIRE
00299 - HEURE PRÉCISE DE CRÉATION DU FORMULAIRE
00110 - STATUT DE L'ATTESTATION
00297 - TYPE DU FORMULAIRE

BLOCS LIES: 90257 - Coordonnées de la personne de contact; 90171 - Information sur la déclaration; 90064 - Identification du risque; 90082 - Référence; 90036 - Commentaire déclaration; 90067 - Lien déclaration employeur; 90168 - Lien déclaration employeur PPL

CARDINALITE MIN.: 1
CARDINALITE MAX: *

PRESENCE
***CONDITION:** Cardinalité 1: 1..* INDISPENSABLE
***LIMITATIONS SUPPLEMENTAIRES:**

CODE ANOMALIE SUR ACCUSE DE RECEPTION:

| Intitulé anomalie | Code anomalie | Gravité |
|--|---------------|---------|
| Erreur de séquence | 90059-091 | B |
| Non présent | 90059-001 | B |
| Impossible de déterminer une indication de temps pour le risque social | 90059-452 | B |
| Formulaire non traitable | 90059-163 | B |

| | | |
|-----------------------|-----------------|---------------------------------|
| NUMERO DU BLOC: 90063 | VERSION: 2021/3 | DATE DE PUBLICATION: 31/08/2021 |
|-----------------------|-----------------|---------------------------------|

Lien ligne travailleur
(Label XML : WorkerRecordLink)

DESCRIPTION: Bloc fonctionnel permettant de déclarer des informations concernant le lien de la ligne travailleur.

CONTENU (ZONES): 00036 - CATÉGORIE DE L'EMPLOYEUR
00037 - CODE TRAVAILLEUR

BLOCS LIES: 90068 - Lien occupation

CARDINALITE MIN.: 0
CARDINALITE MAX.: *

PRESENCE
***CONDITION:** Obligatoire si ne concerne pas une annulation. Interdit dans le cas d'une annulation.

***LIMITATIONS SUPPLEMENTAIRES:**

CODE ANOMALIE SUR ACCUSE DE RECEPTION:

| Intitulé anomalie | Code anomalie | Gravité |
|--|---------------|---------|
| Erreur de séquence | 90063-091 | B |
| Non présent | 90063-001 | B |
| Trop d'occurrences avec les mêmes identifiants | 90063-006 | B |
| Interdit | 90063-005 | B |

| | | |
|-----------------------|-----------------|---------------------------------|
| NUMERO DU BLOC: 90064 | VERSION: 2021/3 | DATE DE PUBLICATION: 31/08/2021 |
|-----------------------|-----------------|---------------------------------|

Identification du risque
(Label XML : RiskIdentification)

DESCRIPTION: Bloc fonctionnel permettant de déclarer des informations concernant l'identification du risque.

CONTENU (ZONES): 00430 - IDENTIFICATION DU RISQUE

BLOCS LIES:

CARDINALITE MIN.: 1
CARDINALITE MAX: 1

PRESENCE
***CONDITION:** Cardinalité 1: 1 INDISPENSABLE
***LIMITATIONS SUPPLEMENTAIRES:**

CODE ANOMALIE SUR ACCUSE DE RECEPTION:

| | Intitulé anomalie | Code anomalie | Gravité |
|--------------------|-------------------|---------------|---------|
| Erreur de séquence | | 90064-091 | B |
| Non présent | | 90064-001 | B |

| | | |
|-----------------------|-----------------|---------------------------------|
| NUMERO DU BLOC: 90067 | VERSION: 2021/3 | DATE DE PUBLICATION: 31/08/2021 |
|-----------------------|-----------------|---------------------------------|

Lien déclaration employeur
(Label XML : EmployerDeclarationLink)

DESCRIPTION: Bloc fonctionnel permettant de déclarer des informations concernant le lien de la déclaration employeur.

CONTENU (ZONES): 00011 - NUMÉRO ONSS
00012 - NOTION CURATELLE
00014 - NUMÉRO D'ENTREPRISE

BLOCS LIES: 90017 - Personne physique

CARDINALITE MIN.: 0
CARDINALITE MAX.: 1

PRESENCE
***CONDITION:** Cardinalité 1: 1 OBLIGATOIRE SI la déclaration concerne un employeur affilié à l'ONSS, inclus les administrations provinciales et locales si le trimestre de la déclaration est égal ou postérieur à 20221.

***LIMITATIONS SUPPLEMENTAIRES:**

CODE ANOMALIE SUR ACCUSE DE RECEPTION:

| Intitulé anomalie | Code anomalie | Gravité |
|--------------------|---------------|---------|
| Erreur de séquence | 90067-091 | B |
| Pas identifiable | 90067-151 | B |
| Interdit | 90067-005 | B |

| | | |
|-----------------------|-----------------|---------------------------------|
| NUMERO DU BLOC: 90068 | VERSION: 2021/3 | DATE DE PUBLICATION: 31/08/2021 |
|-----------------------|-----------------|---------------------------------|

Lien occupation
(Label XML : OccupationLink)

DESCRIPTION: Bloc fonctionnel permettant de déclarer des informations concernant le lien occupation.

CONTENU (ZONES): 00044 - DATE DE DÉBUT DE L'OCCUPATION
00045 - DATE DE FIN DE L'OCCUPATION
00046 - NUMÉRO DE COMMISSION PARITAIRE
00047 - NOMBRE DE JOURS PAR SEMAINE DU RÉGIME DE TRAVAIL
00048 - NOMBRE MOYEN D'HEURES PAR SEMAINE DU TRAVAILLEUR
00049 - NOMBRE MOYEN D'HEURES PAR SEMAINE DE LA PERSONNE DE RÉFÉRENCE
00053 - STATUT DU TRAVAILLEUR
00054 - NOTION PENSIONNÉ
00055 - TYPE D'APPRENTISSAGE
00050 - TYPE DU CONTRAT
00056 - MODE DE RÉMUNÉRATION

BLOCS LIES: 90030 - Base calcul - situations particulières; 90083 - Secteur de vacances

CARDINALITE MIN.: 1
CARDINALITE MAX.: *

PRESENCE
***CONDITION:** Cardinalité 1: 1..* INDISPENSABLE
***LIMITATIONS SUPPLEMENTAIRES:**

CODE ANOMALIE SUR ACCUSE DE RECEPTION:

| Intitulé anomalie | Code anomalie | Gravité |
|---|---------------|---------|
| Erreur de séquence | 90068-091 | B |
| Non présent | 90068-001 | B |
| Trop d'occurrences avec les mêmes identifiants | 90068-006 | B |
| Fraction d'occupation erronée | 90068-244 | B |
| Attribution d'un numéro d'occupation impossible. Données incohérentes | 90068-159 | B |

| | | |
|-----------------------|-----------------|---------------------------------|
| NUMERO DU BLOC: 90082 | VERSION: 2021/3 | DATE DE PUBLICATION: 31/08/2021 |
|-----------------------|-----------------|---------------------------------|

Référence
(Label XML : Référence)

DESCRIPTION: Bloc fonctionnel permettant de préciser des références relatives à un ou plusieurs formulaires ; un formulaire pouvant être une déclaration DmfA originale, une déclaration de modification DmfA, une DRS, une demande de renseignements, une déclaration Dimona, etc.

CONTENU (ZONES): 00221 - TYPE DE LA RÉFÉRENCE
00298 - ORIGINE DE LA RÉFÉRENCE
00222 - NUMÉRO DE RÉFÉRENCE

BLOCS LIÉS:

CARDINALITE MIN.: 0
CARDINALITE MAX.: 3

PRESENCE
***CONDITION:** Cardinalité 1: 1 OBLIGATOIRE SI la déclaration est une réponse sur une demande ou concerne une modification ou une annulation

***LIMITATIONS SUPPLEMENTAIRES:**

- Par type de référence, seul un bloc « Référence », qui est un numéro de ticket, peut être déclaré.
- S'il s'agit du formulaire du type « SU », toutes les valeurs correspondant au glossaire, à l'exception de la valeur « 5 » pour la zone 00221 Type de la référence, sont autorisées si la « Référence » concerne un numéro de ticket.
- S'il s'agit du formulaire du type « FA », seule la valeur « 5 » pour la zone 00221 Type de la référence est autorisée si la « Référence » concerne un numéro de ticket.
- Si le « statut de l'attestation » est une « Modification de l'original version papier », aucun bloc « Référence » ne peut être déclaré avec un numéro de ticket.
- Si le « statut de l'attestation » est une « modification » ou une « annulation », seul un bloc « Référence » avec un numéro de ticket et le type de référence « 3 » doit être déclaré. Une telle référence ne peut être déclarée dans aucune autre situation.

CODE ANOMALIE SUR ACCUSE DE RECEPTION:

| Intitulé anomalie | Code anomalie | Gravité |
|--|---------------|---------|
| Erreur de séquence | 90082-091 | B |
| Non présent | 90082-001 | B |
| Trop d'occurrences avec les mêmes identifiants | 90082-006 | B |
| Interdit | 90082-005 | B |

| | | |
|-----------------------|-----------------|---------------------------------|
| NUMERO DU BLOC: 90083 | VERSION: 2021/3 | DATE DE PUBLICATION: 31/08/2021 |
|-----------------------|-----------------|---------------------------------|

Secteur de vacances
(Label XML : HolidaysSector)

DESCRIPTION: Bloc fonctionnel permettant de déclarer des informations concernant le secteur de vacances.

CONTENU (ZONES): 00194 - INDICATION DU SECTEUR DE VACANCES

BLOCS LIES: 90089 - Détail vacances

CARDINALITE MIN.: 1
CARDINALITE MAX: 1

PRESENCE
***CONDITION:** Cardinalité 1: 1 INDISPENSABLE
***LIMITATIONS SUPPLEMENTAIRES:**

CODE ANOMALIE SUR ACCUSE DE RECEPTION:

| | Intitulé anomalie | Code anomalie | Gravité |
|--------------------|-------------------|---------------|---------|
| Erreur de séquence | | 90083-091 | B |
| Non présent | | 90083-001 | B |

| | | |
|-----------------------|-----------------|---------------------------------|
| NUMERO DU BLOC: 90089 | VERSION: 2021/3 | DATE DE PUBLICATION: 31/08/2021 |
|-----------------------|-----------------|---------------------------------|

Détail vacances
(Label XML : HolidayDetail)

DESCRIPTION: Bloc fonctionnel permettant de déclarer le nombre de jours/heures de vacances par code vacances.

CONTENU (ZONES):
00196 - CODE VACANCES
00197 - NOMBRE DE JOURS DE VACANCES
00198 - NOMBRE D'HEURES DE VACANCES

BLOCS LIES:

CARDINALITE MIN.: 0
CARDINALITE MAX: 4

PRESENCE
***CONDITION:**

Cardinalité 1..4 : Obligatoire si l'indication du secteur de vacances = "1"
Si l'identification du risque est "001" ou "003" :
2 : INDISPENSABLE (données concernant les vacances légales et les vacances en vertu d'une convention collective de travail rendue obligatoire).
4 : OBLIGATOIRE SI les vacances complémentaires doivent impérativement être prises durant l'année de vacances (non reportables) et si, ne pouvant être prises en raison d'un risque, sont obligatoirement rémunérées durant cette même année de vacances .

Si l'identification du risque est "002" ou "004" :
1 : INDISPENSABLE (données concernant les vacances légales)
2 : OBLIGATOIRE SI les vacances complémentaires doivent impérativement être prises durant l'année de vacances (non reportables) et si, ne pouvant être prises en raison d'un risque, sont obligatoirement rémunérées durant cette même année de vacances

***LIMITATIONS SUPPLEMENTAIRES:**

CODE ANOMALIE SUR ACCUSE DE RECEPTION:

| | Intitulé anomalie | Code anomalie | Gravité |
|--|-----------------------|---------------|---------|
| | Erreur de séquence | 90089-091 | B |
| | Non présent | 90089-001 | B |
| | Interdit | 90089-005 | B |
| | Erreur de cardinalité | 90089-090 | B |

| | | |
|-----------------------|-----------------|---------------------------------|
| NUMERO DU BLOC: 90106 | VERSION: 2021/3 | DATE DE PUBLICATION: 31/08/2021 |
|-----------------------|-----------------|---------------------------------|

Année de vacances
(Label XML : HolidayYear)

DESCRIPTION: Bloc fonctionnel permettant de déclarer l'année à laquelle se rapportent les vacances.

CONTENU (ZONES): 00125 - ANNÉE - ANNÉE DE VACANCES À LAQUELLE SE RAPPORTENT LES VACANCES

BLOCS LIES:

CARDINALITE MIN.: 1
CARDINALITE MAX: 1

PRESENCE
***CONDITION:** Cardinalité 1: 1 INDISPENSABLE
***LIMITATIONS SUPPLEMENTAIRES:**

CODE ANOMALIE SUR ACCUSE DE RECEPTION:

| | Intitulé anomalie | Code anomalie | Gravité |
|--------------------|-------------------|---------------|---------|
| Erreur de séquence | | 90106-091 | B |
| Non présent | | 90106-001 | B |

| | | |
|-----------------------|-----------------|---------------------------------|
| NUMERO DU BLOC: 90142 | VERSION: 2021/3 | DATE DE PUBLICATION: 31/08/2021 |
|-----------------------|-----------------|---------------------------------|

ZIMA005
(Label XML : ZIMA005)

DESCRIPTION: Elément racine du message XML permettant de faire des déclarations de ce scénario.

CONTENU (ZONES):

BLOCS LIES: 90059 - Formulaire

CARDINALITE MIN.: 1

CARDINALITE MAX: 1

PRESENCE

***CONDITION:** Cardinalité 1 : 1 INDISPENSABLE

***LIMITATIONS SUPPLEMENTAIRES:**

CODE ANOMALIE SUR ACCUSE DE RECEPTION:

| | Intitulé anomalie | Code anomalie | Gravité |
|--|--------------------|---------------|---------|
| | Erreur de séquence | 90142-091 | B |

| | | |
|-----------------------|-----------------|---------------------------------|
| NUMERO DU BLOC: 90168 | VERSION: 2021/3 | DATE DE PUBLICATION: 31/08/2021 |
|-----------------------|-----------------|---------------------------------|

Lien déclaration employeur PPL
(Label XML : NOSSLPAEmployerDeclarationLink)

DESCRIPTION: Bloc fonctionnel permettant de déclarer des informations concernant le lien de la déclaration employeur PPL.

CONTENU (ZONES): 00109 - NUMÉRO PPL
00014 - NUMÉRO D'ENTREPRISE

BLOCS LIES: 90017 - Personne physique

CARDINALITE MIN.: 0
CARDINALITE MAX: 1

PRESENCE
***CONDITION:** Cardinalité 1: 1 OBLIGATOIRE si la déclaration concerne une administration provinciale et/ou locale jusqu'au 20214 inclus.

***LIMITATIONS SUPPLEMENTAIRES:**

CODE ANOMALIE SUR ACCUSE DE RECEPTION:

| Intitulé anomalie | Code anomalie | Gravité |
|--------------------|---------------|---------|
| Erreur de séquence | 90168-091 | B |
| Pas identifiable | 90168-151 | B |
| Interdit | 90168-005 | B |

| | | |
|-----------------------|-----------------|---------------------------------|
| NUMERO DU BLOC: 90171 | VERSION: 2021/3 | DATE DE PUBLICATION: 31/08/2021 |
|-----------------------|-----------------|---------------------------------|

**Information sur la déclaration
(Label XML : DclInformation)**

DESCRIPTION: Bloc fonctionnel permettant de déclarer des informations concernant la déclaration.

CONTENU (ZONES): 00156 - CHOIX DE LA LANGUE DU PDF

BLOCS LIES:

CARDINALITE MIN.: 1

CARDINALITE MAX: 1

PRESENCE

***CONDITION:** INDISPENSABLE

***LIMITATIONS SUPPLEMENTAIRES:**

CODE ANOMALIE SUR ACCUSE DE RECEPTION:

| | Intitulé anomalie | Code anomalie | Gravité |
|--------------------|-------------------|---------------|---------|
| Erreur de séquence | | 90171-091 | B |
| Non présent | | 90171-001 | B |

| | | |
|-----------------------|-----------------|---------------------------------|
| NUMERO DU BLOC: 90257 | VERSION: 2021/3 | DATE DE PUBLICATION: 31/08/2021 |
|-----------------------|-----------------|---------------------------------|

**Coordonnées de la personne de contact
(Label XML : CoordinatesContactPerson)**

DESCRIPTION: Bloc fonctionnel permettant de déclarer les coordonnées de la personne de contact.

CONTENU (ZONES): 00726 - NOM
00727 - PRÉNOM

BLOCS LIES: 90258 - Communication; 90022 - Adresse

CARDINALITE MIN.: 1
CARDINALITE MAX.: 1

PRESENCE
***CONDITION:** Indispensable

***LIMITATIONS SUPPLEMENTAIRES:**

CODE ANOMALIE SUR ACCUSE DE RECEPTION:

| | Intitulé anomalie | Code anomalie | Gravité |
|--------------------|-------------------|---------------|---------|
| Non présent | | 90257-001 | B |
| Erreur de séquence | | 90257-091 | B |
| Pas de données | | 90257-134 | B |

| | | |
|-----------------------|-----------------|---------------------------------|
| NUMERO DU BLOC: 90258 | VERSION: 2021/3 | DATE DE PUBLICATION: 31/08/2021 |
|-----------------------|-----------------|---------------------------------|

Communication
(Label XML : Communication)

DESCRIPTION: Bloc fonctionnel permettant de déclarer les informations de communication.

CONTENU (ZONES): 00677 - NUMÉRO DE TÉLÉPHONE
00636 - NUMÉRO DE GSM
00678 - NUMÉRO DE FAX
00637 - ADRESSE E-MAIL

BLOCS LIES:

CARDINALITE MIN.: 1
CARDINALITE MAX.: 1

PRESENCE
***CONDITION:** Indispensable
***LIMITATIONS SUPPLEMENTAIRES:**

CODE ANOMALIE SUR ACCUSE DE RECEPTION:

| | Intitulé anomalie | Code anomalie | Gravité |
|--|--------------------|---------------|---------|
| | Non présent | 90258-001 | B |
| | Erreur de séquence | 90258-091 | B |