

Glossaire Indemnités - Uitkeringen: scenario 2

Version complète

Version: 2007/4

Date de publication: 29/11/2007

Date de mise en production: 01/01/2008

Liste de la version complète

Page de garde

Page de garde

Introduction

Introduction

Glossaire

90017 - Personne physique

00023 - NUMÉRO DE SUITE PERSONNE PHYSIQUE

00024 - NUMÉRO D'IDENTIFICATION DE LA SÉCURITÉ SOCIALE - NISS

00025 - NOM DU TRAVAILLEUR

00026 - PRÉNOM DU TRAVAILLEUR

00027 - INITIALE DU DEUXIÈME PRÉNOM DU TRAVAILLEUR

00028 - DATE DE NAISSANCE DU TRAVAILLEUR

00029 - SEXE DU TRAVAILLEUR

00030 - RUE DU TRAVAILLEUR

00031 - NUMÉRO DE L'ADRESSE DU TRAVAILLEUR

00032 - BOÎTE AUX LETTRES DU TRAVAILLEUR

00033 - CODE POSTAL DU TRAVAILLEUR

00034 - COMMUNE DU TRAVAILLEUR

00035 - CODE PAYS DU TRAVAILLEUR

00119 - NATIONALITÉ DU TRAVAILLEUR

00167 - NUMÉRO DE LA CARTE D'IDENTITÉ SOCIALE

00168 - COMMUNE - LIEU DE NAISSANCE DU TRAVAILLEUR

00169 - CODE PAYS DU LIEU DE NAISSANCE DU TRAVAILLEUR

00615 - RÉFÉRENCE UTILISATEUR - PERSONNE PHYSIQUE

90022 - Adresse

00517 - RUE

00518 - NUMÉRO DE L'ADRESSE

00519 - BOÎTE AUX LETTRES

00520 - CODE POSTAL

00522 - COMMUNE

00523 - CODE PAYS

90036 - Commentaire déclaration

00126 - ZONE TEXTE LIBRE

90059 - Formulaire

00110 - STATUT DE L'ATTESTATION

00218 - DATE DE CRÉATION DU FORMULAIRE

00296 - IDENTIFICATION DU FORMULAIRE

00297 - TYPE DU FORMULAIRE

00299 - HEURE PRÉCISE DE CRÉATION DU FORMULAIRE

90063 - Lien ligne travailleur

00036 - CATÉGORIE DE L'EMPLOYEUR

00037 - CODE TRAVAILLEUR

90064 - Identification du risque

00430 - IDENTIFICATION DU RISQUE

90067 - Lien déclaration employeur

00011 - NUMÉRO D'IMMATRICULATION ONSS

00012 - NOTION CURATELLE

00014 - NUMÉRO D'ENTREPRISE

90068 - Lien occupation

00044 - DATE DE DÉBUT DE L'OCCUPATION

00045 - DATE DE FIN DE L'OCCUPATION

00046 - NUMÉRO DE COMMISSION PARITAIRE

00047 - NOMBRE DE JOURS PAR SEMAINE DU RÉGIME DE TRAVAIL

00048 - NOMBRE MOYEN D'HEURES PAR SEMAINE DU TRAVAILLEUR

00049 - NOMBRE MOYEN D'HEURES PAR SEMAINE DE LA PERSONNE DE RÉFÉRENCE

00050 - TYPE DU CONTRAT

00053 - STATUT DU TRAVAILLEUR

00054 - NOTION PENSIONNÉ

00055 - TYPE D'APPRENTISSAGE

00056 - MODE DE RÉMUNÉRATION

90074 - Nature du jour

00178 - INDICATION DU JOUR

00179 - CODE NATURE DU JOUR

00180 - NOMBRE D'HEURES

90077 - Période de référence

Liste de la version complète

- 00074 - DATE DE DÉBUT DE PÉRIODE DE RÉFÉRENCE
- 00075 - DATE DE FIN DE PÉRIODE DE RÉFÉRENCE
- 90082 - Référence
 - 00221 - TYPE DE LA RÉFÉRENCE
 - 00222 - NUMÉRO DE RÉFÉRENCE
 - 00298 - ORIGINE DE LA RÉFÉRENCE
- 90085 - Salaire exact
 - 00068 - FRÉQUENCE EN MOIS DE PAIEMENT DE LA PRIME
 - 00122 - CODE SALAIRE EXACT
 - 00124 - MONTANT CODE SALAIRE EXACT
- 90168 - Lien déclaration employeur ONSSAPL
 - 00014 - NUMÉRO D'ENTREPRISE
 - 00109 - NUMÉRO D'IMMATRICULATION ONSSAPL
- 90257 - Coordonnées de la personne de contact
 - 00726 - NOM
 - 00727 - PRÉNOM
- 90258 - Communication
 - 00636 - NUMÉRO DE GSM
 - 00637 - ADRESSE E-MAIL
 - 00677 - NUMÉRO DE TÉLÉPHONE
 - 00678 - NUMÉRO DE FAX

Annexe

- 2 - Liste des codes travailleurs pour lesquels des cotisations sont dues
- 5 - Liste des codes pays
- 7 - Codification des rémunérations
- 11 - Identification du formulaire
- 12 - Identification du risque
- 13 - Code nature du jour
- 21 - Liste des valeurs autorisées pour le statut du travailleur
- 23 - Liste des codes postaux et communes en 30 positions
- 26 - Commissions paritaires
- 28 - Liste des codes travailleurs pour lesquels des cotisations sont dues APL
- 29 - Liste des indices des différentes catégories d'employeurs APL
- 32 - Codification des rémunérations APL

Bloc fonctionnel

- 90017 - Personne physique
- 90022 - Adresse
- 90036 - Commentaire déclaration
- 90059 - Formulaire
- 90063 - Lien ligne travailleur
- 90064 - Identification du risque
- 90067 - Lien déclaration employeur
- 90068 - Lien occupation
- 90074 - Nature du jour
- 90077 - Période de référence
- 90082 - Référence
- 90085 - Salaire exact
- 90139 - ZIMA002
- 90168 - Lien déclaration employeur ONSSAPL
- 90257 - Coordonnées de la personne de contact
- 90258 - Communication

Indemnités - Uitkeringen: scenario 2 - Introduction

Version: 2007/4

Date de publication:

29/11/2007

Contenu de l'introduction: 



Erd_FR.pdf Scénario_2_FR.pdf information générale sur les contrôle DRS - XM

La modélisation des données : généralités

La mise en place un système d'information automatisé nécessite deux phases préparatoires :

- [1] Conception logique (analyse des données) : on analyse les informations qui seront représentées et intégrées dans la base de données. Cette analyse doit permettre de définir **un modèle conceptuel** des données.
- [2] Conception physique (implémentation du modèle) : on choisit un système opérationnel de base de données et on traduit le modèle conceptuel en un modèle opérationnel.

Le modèle conceptuel (dont le plus utilisé actuellement est le modèle entité/relation) est une représentation graphique et synthétique du résultat de l'analyse des données. Ce modèle structure les relations entre les différentes entités (ex. travailleur et employeur) et les attributs de chaque entité (ex. nom, prénom, ...). Il permet ainsi de représenter le schéma de la base de données et son domaine de définition (valeurs admises, contraintes d'intégrité, ...). Le modèle conceptuel est une aide indispensable à la constitution d'une base de données efficiente.

Lorsqu'on réalise une analyse conceptuelle de données, on doit tout d'abord se choisir une méthodologie. Cette méthodologie doit permettre d'étudier le système d'information de manière à en extraire :

- les entités (ou appelées également "record", "segment", "objet", ...)
- les attributs (ou appelés également "données", "champ", "item", "élément", "variable",.....)
- les relations entre les entités (ou appelées également "set", "chaîne", "relationship",...)

Pour bien comprendre et lire un diagramme "entité-relation", qui est la représentation graphique du résultat de l'analyse des données, nous proposons tout d'abord de définir certains concepts de base. Ensuite, nous exposerons le mode de représentation graphique qui sera utilisé.

1. les concepts de base

Ce qu'il est indispensable de savoir peut se résumer en 7 points :

1. **Un ensemble de données est composé de données élémentaires** reliées entre elles. Si une donnée est construite à partir d'autres données, on parle de **données de groupe ou structure de données**. D'autres données ne peuvent être scindées sans perdre leur signification, on parle alors de **données élémentaires**. Une donnée élémentaire peut apparaître dans plusieurs groupes de données (dans plusieurs structures de données).

Exemple: donnée élémentaire : "rue", "code postal", ...
structure de donnée : "adresse" (car composée de "rue", "numéro", ...)

2. **Une entité contient des données appartenant à un même ensemble logique.**

Exemple : l'entité "PERSONNE PHYSIQUE" contient des données telles que nom, prénom, adresse, L'entité "EMPLOYEUR", contient des données telles que numéro d'immatriculation, dénomination, adresse,

3. **Les attributs sont des données qui caractérisent une entité.** Chaque entité se compose d'un identifiant (ou clé primaire) et de 1 ou plusieurs attributs. Dans une base de données, une entité est un type d'enregistrement de la base de données tandis que l'attribut est une des composantes de l'entité.

4. Les **données-clé (ou identifiants)** sont des données ou groupes de données permettant d'identifier de manière unique une occurrence d'une entité.

Exemple : l'entité "PERSONNE PHYSIQUE" aura comme donnée-clé le numéro national et comme occurrence 999999999-99.

5. **Un attribut peut prendre une ou plusieurs valeurs** ou groupes de valeurs : la combinaison des valeurs attribuées aux attributs d'une entité constitue les **occurrences de l'entité**. En général, chaque entité possède plusieurs occurrences.

Exemple : l'entité "PERSONNE PHYSIQUE" aura comme attributs : Numéro national, Nom, prénom, date de naissance, lieu de naissance, nationalité, profession,etc. Pour un enregistrement particulier, l'occurrence sera 999999999-99, Dupond, Jean, 99/99/99, Bruxelles, Belge, informaticien, Dans le tableau ci-dessous, la 1ère ligne donne les attributs de l'entité Personne Physique et les lignes suivantes les occurrences, c'ad les valeurs qui s'y rapportent.

| NISS | Nom | Prénom | Date de naissance | Lieu de naissance | Nationalité | Profession |
|--------------|--------|--------|-------------------|-------------------|-------------|---------------|
| 999999999-99 | Dupond | Jean | 99/99/99 | Bruxelles | Belge | Informaticien |
| 888888888-88 | Durand | Jules | 88/88/88 | Paris | Français | Technicien |

6. **Une dépendance fonctionnelle constitue le lien qui permet d'unir diverses données au sein d'une même entité.** Pour chaque donnée d'un document, on se pose la question suivante : "Y-a-t-il un lien direct entre la donnée examinée et la clé?" Si la réponse est "OUI", on peut dire qu'il y a une dépendance fonctionnelle entre la donnée et la clé.

Exemples : donnée de groupe ou structure de donnée = "Adresse"
 donnée élémentaire = nom de la rue, code postal, ...
 donnée-clé = numéro national

7. **Des entités peuvent présenter des relations réciproques.** Il existe donc dans un système d'information des relations entre entités et les relations significatives devront être exprimées.

2. Le diagramme entité-relation

Pour comprendre et lire un diagramme (et dans le cas qui nous occupe aujourd'hui, le modèle "entité-relation"), il faut tout d'abord connaître les symboles qui sont utilisés:

1. L' "Entity" représente un ensemble de choses, de données dont les occurrences jouent un rôle pertinent dans le système d'information. Comme certaines entités sont particulières, on a prévu de les représenter différemment. Ainsi, la "simple" entité est représentée par un rectangle:



2. L' "Associative entity" qui est une entité particulière car elle indique qu'il existe un groupe d'associations (du monde réel) entre les entités :



3. Une "simple" association entre deux entités peut être représentée avec une flèche, comme présentée ci-dessous. On utilise l' "associate entity" (voir ci-avant) lorsqu'on veut associer des attributs à la relation ou encore lorsque la relation agit comme une entité dans d'autres relations.

1 1..*

Comme expliqué plus haut, nous avons différents types de relations entre les entités. Ces relations devront donc être représentés par des flèches différentes. Elles sont les suivantes :



Relation A : l'entity 1 est associée à UNE et SEULEMENT UNE entity 2 (relation 1 à 1)



Relation B : l'entity 1 est associée à ZERO ou UNE entity 2 (relation 1 à 1 ou pas d'association)



Relation C : l'entity 1 est associée à UNE ou PLUSIEURS entity 2 (relation 1 à 1 ou 1 à n)



Relation D : l'entity 1 est associée à ZERO, UNE ou PLUSIEURS entity 2 (relation 1 à 0 ou 1 à 1 ou 1 à n)

Formulaire 2 - Déclaration mensuelle en cas de reprise d'un travail adapté dans le courant d'une période d'incapacité de travail, d'exercice d'un travail adapté dans le cadre d'une mesure de protection de la maternité et de poursuite d'une activité chez un des deux employeurs, lorsque la travailleuse est titulaire de deux emplois salariés auprès d'employeurs différents et n'est écartée du travail que du chef de l'une de ces deux occupations.

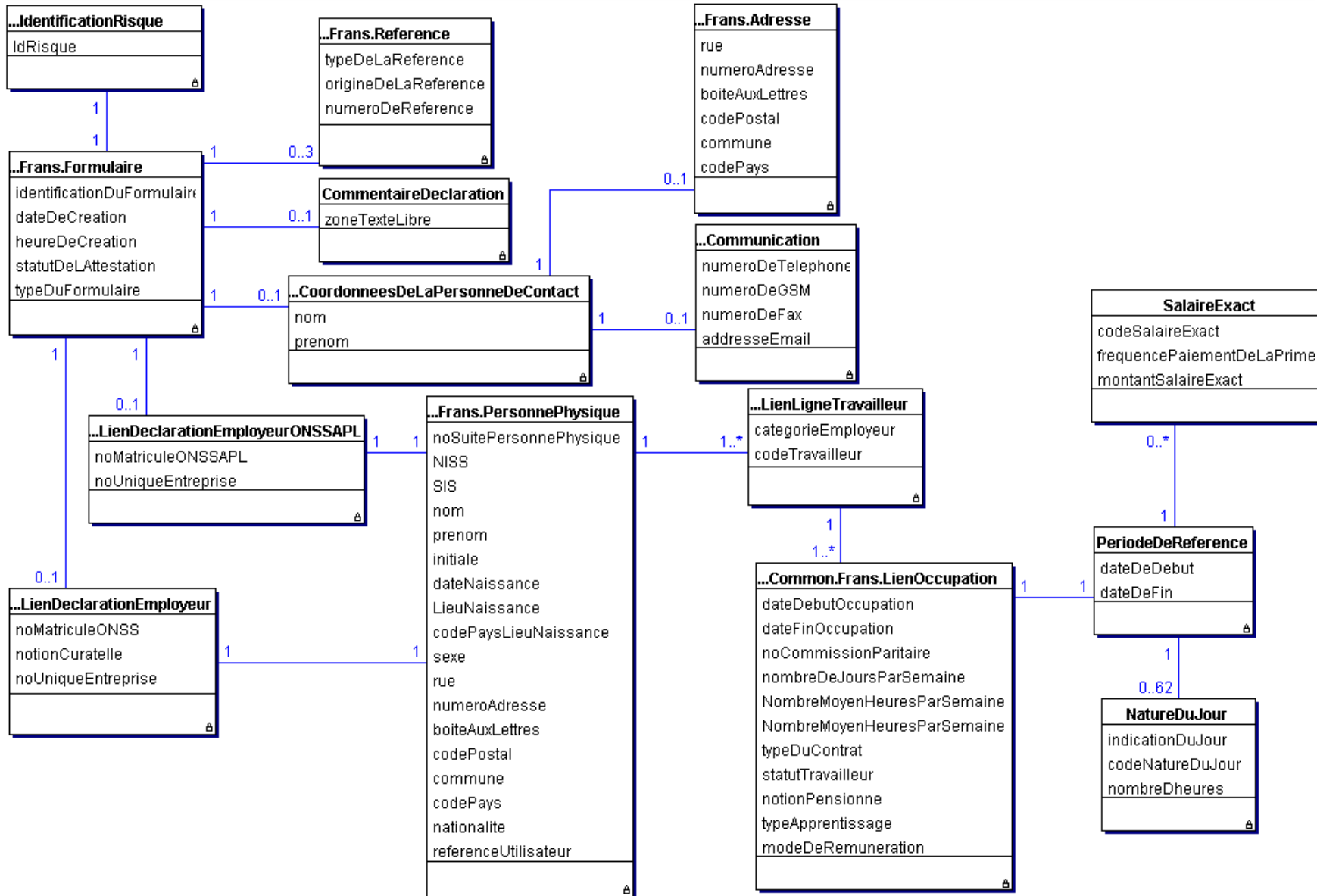

Informations générales sur les contrôles DRS

Le traitement des DRS, que ce soit via le canal Web (SP10) ou via le canal Batch (SP07), nécessite en plus des contrôles de schéma une série de contrôles appelés contrôles croisés. Ces contrôles croisés intègrent en fait deux types de contrôles :

- des contrôles croisés au sens strict (contrôle de forme trop complexes pour être effectués au niveau du schéma),
- des contrôles de contenu (effectués via appels à des services de base).

Exemples de contrôle croisé:

- Vérifier que la donnée 00045 (OccupationEndingDate) est postérieure ou égale à la donnée 00044 (OccupationStartingDate).
- Vérifier que si la donnée 00016 (System5) vaut 1 alors la donnée 00047 (WorkingDaysSystem) doit être égale à 500.
- Vérifier que la donnée 00112 est présente si la donnée 00378 (EndYearBonusCode) vaut 3 OU (la donnée 00378 vaut 4 ET les données 00387 (EndYearBonusAmount) ET 00111 (EndYearBonusValue) ne sont pas renseignées)

Exemple de contrôle de contenu :

Vérifier que:

- si la date du risque social est dans le trimestre en cours, la donnée 00011 (NOSSRegistrationNbr) doit être présente dans le répertoire "Identification de l'employeur" et la date du risque social doit être comprise entre date d'inscription et date de suppression de ce matricule dans le répertoire.
- si la date du risque social est antérieure au trimestre en cours, la donnée 00011 (NOSSRegistrationNbr) doit être présente et active dans le répertoire "Fichier des Codes" à la date du risque social.

Dans tous les cas, si le résultat d'un contrôle est faux, une anomalie est générée (contenant un code anomalie tel que stipulé dans le glossaire) et apparaîtra dans la Notification correspondant à la DRS contrôlée.

Par exemple, le code anomalie correspondant à l'exemple de contrôle de contenu précédent est 00011-051.

A noter pour finir que certains contrôles sont communs à plusieurs secteurs/scénarii, d'autres sont spécifiques.

| | | |
|------------------------|------------------|----------------------------------|
| NUMERO DE ZONE : 00023 | VERSION : 2007/4 | DATE DE PUBLICATION : 29/11/2007 |
|------------------------|------------------|----------------------------------|

NUMÉRO DE SUITE PERSONNE PHYSIQUE
(Label XML : NaturalPersonSequenceNbr)

BLOC FONCTIONNEL : Personne physique
Code(s): 90017
Label(s) xml: NaturalPerson

DESCRIPTION : Numéro de suite des personnes physiques au sein d'une déclaration.
Ce numéro doit être unique au sein d'une déclaration.

DOMAINE DE DEFINITION : Nombre entier positif et élément de [1;9999999].

REFERENCE LEGALE :

TYPE: Numérique
LONGUEUR: 7
PRESENCE: Indispensable
FORMAT:

CODE ANOMALIE SUR ACCUSE DE RECEPTION :

| Intitulé anomalie | Code anomalie | Gravité |
|-----------------------------------|---------------|---------|
| Non présent | 00023-001 | B |
| Non numérique | 00023-002 | B |
| Longueur incorrecte | 00023-093 | B |
| Pas dans le domaine de définition | 00023-008 | B |

| | | |
|-----------------------|-----------------|---------------------------------|
| NUMERO DE ZONE: 00024 | VERSION: 2007/4 | DATE DE PUBLICATION: 29/11/2007 |
|-----------------------|-----------------|---------------------------------|

NUMÉRO D'IDENTIFICATION DE LA SÉCURITÉ SOCIALE - NISS
(Label XML : INSS)

BLOC FONCTIONNEL: Personne physique
Code(s): 90017
Label(s) xml: NaturalPerson

DESCRIPTION: Numéro d'identification d'une personne physique au sein de la sécurité sociale. Il s'agit du numéro d'identification de la personne physique au registre national ou au registre bis des personnes physiques.

DOMAINE DE DEFINITION: La valeur 0 n'est pas permise.

REFERENCE LEGALE:

TYPE: Numérique
LONGUEUR: 11
PRESENCE: Indispensable
FORMAT: 0 ou NNNNNNNNNCC
· NNNNNNNNN est le numéro
· CC est le chiffre de contrôle.

CODE ANOMALIE SUR ACCUSE DE RECEPTION :

| | Intitulé anomalie | Code anomalie | Gravité |
|-----------------------------------|-------------------|---------------|---------|
| Non présent | | 00024-001 | B |
| Non numérique | | 00024-002 | B |
| Invalide | | 00024-003 | B |
| Pas dans le domaine de définition | | 00024-008 | B |
| Nombre de contrôle invalide | | 00024-004 | B |
| Incompatible avec la demande | | 00024-233 | B |

| | | |
|------------------------|------------------|----------------------------------|
| NUMERO DE ZONE : 00025 | VERSION : 2007/4 | DATE DE PUBLICATION : 29/11/2007 |
|------------------------|------------------|----------------------------------|

NOM DU TRAVAILLEUR
(Label XML : WorkerName)

BLOC FONCTIONNEL :

Personne physique

Code(s): 90017

Label(s) xml: NaturalPerson

DESCRIPTION :

Nom de famille d'une personne physique.

Il faut mentionner le nom repris sur le passeport ou la carte d'identité.

Pour les femmes de nationalité belge, il s'agit du nom de jeune fille.

DOMAINE DE DEFINITION :

REFERENCE LEGALE :

TYPE: Alphanumérique

LONGUEUR: 48

PRESENCE: Indispensable

FORMAT:

CODE ANOMALIE SUR ACCUSE DE RECEPTION :

| Intitulé anomalie | Code anomalie | Gravité |
|---------------------|---------------|---------|
| Non présent | 00025-001 | B |
| Longueur incorrecte | 00025-093 | B |

| | | |
|------------------------|------------------|----------------------------------|
| NUMERO DE ZONE : 00026 | VERSION : 2007/4 | DATE DE PUBLICATION : 29/11/2007 |
|------------------------|------------------|----------------------------------|

PRÉNOM DU TRAVAILLEUR
(Label XML : WorkerFirstName)

BLOC FONCTIONNEL : Personne physique
Code(s): 90017
Label(s) xml: NaturalPerson
DESCRIPTION: Premier prénom d'une personne physique.

DOMAINE DE DEFINITION :

REFERENCE LEGALE :
TYPE: Alphanumérique
LONGUEUR: 24
PRESENCE: Indispensable
FORMAT:

CODE ANOMALIE SUR ACCUSE DE RECEPTION :

| | Intitulé anomalie | Code anomalie | Gravité |
|--|---------------------|---------------|---------|
| | Non présent | 00026-001 | B |
| | Longueur incorrecte | 00026-093 | B |

| | | |
|------------------------|------------------|----------------------------------|
| NUMERO DE ZONE : 00027 | VERSION : 2007/4 | DATE DE PUBLICATION : 29/11/2007 |
|------------------------|------------------|----------------------------------|

INITIALE DU DEUXIÈME PRÉNOM DU TRAVAILLEUR
(Label XML : WorkerInitial)

BLOC FONCTIONNEL : Personne physique
Code(s) : 90017
Label(s) xml : NaturalPerson
DESCRIPTION : Initiale du deuxième prénom d'une personne physique.

DOMAINE DE DEFINITION : Un caractère alphabétique.

REFERENCE LEGALE :
TYPE : Alphanumérique
LONGUEUR : 1
PRESENCE : Obligatoire si le travailleur a un deuxième prénom.
FORMAT :

CODE ANOMALIE SUR ACCUSE DE RECEPTION :

| | Intitulé anomalie | Code anomalie | Gravité |
|----------|-------------------|---------------|---------|
| Invalide | | 00027-003 | B |

| | | |
|-----------------------|-----------------|---------------------------------|
| NUMERO DE ZONE: 00028 | VERSION: 2007/4 | DATE DE PUBLICATION: 29/11/2007 |
|-----------------------|-----------------|---------------------------------|

DATE DE NAISSANCE DU TRAVAILLEUR
(Label XML : WorkerBirthdate)

BLOC FONCTIONNEL: Personne physique
Code(s): 90017
Label(s) xml: NaturalPerson

DESCRIPTION:
Date de naissance de la personne physique.

DOMAINE DE DEFINITION:
AAAA est un élément de [année de la déclaration-120; année de la déclaration].
AAAA est un élément de [année de la déclaration-120; année de la déclaration].

REFERENCE LEGALE:
TYPE: Alphanumérique
LONGUEUR: 10
PRESENCE: Indispensable
FORMAT: AAAA-MM-JJ (date valide)
AAAA-00-00

CODE ANOMALIE SUR ACCUSE DE RECEPTION :

| Intitulé anomalie | Code anomalie | Gravité |
|-----------------------------------|---------------|---------|
| Non présent | 00028-001 | B |
| Invalide | 00028-003 | B |
| Pas dans le domaine de définition | 00028-008 | B |

| | | |
|------------------------|------------------|----------------------------------|
| NUMERO DE ZONE : 00029 | VERSION : 2007/4 | DATE DE PUBLICATION : 29/11/2007 |
|------------------------|------------------|----------------------------------|

SEXE DU TRAVAILLEUR
(Label XML : WorkerSex)

BLOC FONCTIONNEL : Personne physique
Code(s) : 90017
DESCRIPTION : **Label(s) xml :** NaturalPerson
Sexe d'une personne physique.

DOMAINE DE DEFINITION : 1 = masculin
2 = féminin

Valeurs permises:
si l'identification du risque est "002" ou "003", la valeur permise est "2"

REFERENCE LEGALE :

TYPE : Numérique
LONGUEUR : 1
PRESENCE : Indispensable
FORMAT :

CODE ANOMALIE SUR ACCUSE DE RECEPTION :

| Intitulé anomalie | Code anomalie | Gravité |
|-----------------------------------|---------------|---------|
| Non présent | 00029-001 | B |
| Non numérique | 00029-002 | B |
| Longueur incorrecte | 00029-093 | B |
| Pas dans le domaine de définition | 00029-008 | B |

| | | |
|-----------------------|-----------------|---------------------------------|
| NUMERO DE ZONE: 00030 | VERSION: 2007/4 | DATE DE PUBLICATION: 29/11/2007 |
|-----------------------|-----------------|---------------------------------|

RUE DU TRAVAILLEUR
(Label XML : WorkerStreet)

BLOC FONCTIONNEL: Personne physique
Code(s): 90017
Label(s) xml: NaturalPerson

DESCRIPTION: Voie publique.
Voie publique où se trouve le domicile du travailleur.
La notion "étage" peut être reprise dans cette zone s'il y a lieu.

DOMAINE DE DEFINITION :

REFERENCE LEGALE:

TYPE: Alphanumérique
LONGUEUR: 35
PRESENCE: Facultative
FORMAT:

CODE ANOMALIE SUR ACCUSE DE RECEPTION :

| | Intitulé anomalie | Code anomalie | Gravité |
|--|---------------------|---------------|---------|
| | Longueur incorrecte | 00030-093 | B |

| | | |
|-----------------------|-----------------|---------------------------------|
| NUMERO DE ZONE: 00031 | VERSION: 2007/4 | DATE DE PUBLICATION: 29/11/2007 |
|-----------------------|-----------------|---------------------------------|

NUMÉRO DE L'ADRESSE DU TRAVAILLEUR
(Label XML : WorkerHouseNbr)

BLOC FONCTIONNEL: Personne physique
Code(s): 90017
Label(s) xml: NaturalPerson

DESCRIPTION:
 Numéro du domicile du travailleur.

DOMAINE DE DEFINITION:

REFERENCE LEGALE:
TYPE: Alphanumérique
LONGUEUR: 10
PRESENCE: Facultative
FORMAT:

CODE ANOMALIE SUR ACCUSE DE RECEPTION :

| | Intitulé anomalie | Code anomalie | Gravité |
|--|--------------------------|----------------------|----------------|
| | Longueur incorrecte | 00031-093 | B |

| | | |
|------------------------|------------------|----------------------------------|
| NUMERO DE ZONE : 00032 | VERSION : 2007/4 | DATE DE PUBLICATION : 29/11/2007 |
|------------------------|------------------|----------------------------------|

BOÎTE AUX LETTRES DU TRAVAILLEUR
(Label XML : WorkerPostBox)

BLOC FONCTIONNEL : Personne physique
Code(s): 90017
Label(s) xml: NaturalPerson

DESCRIPTION: Numéro de boîte aux lettres.
Numéro de boîte aux lettres du domicile du travailleur.

DOMAINE DE DEFINITION :

REFERENCE LEGALE :

TYPE: Alphanumérique

LONGUEUR: 4

PRESENCE: Obligatoire si le travailleur a une boîte aux lettres.

FORMAT:

CODE ANOMALIE SUR ACCUSE DE RECEPTION :

| Intitulé anomalie | Code anomalie | Gravité |
|---------------------|---------------|---------|
| Longueur incorrecte | 00032-093 | B |

| | | |
|------------------------|------------------|----------------------------------|
| NUMERO DE ZONE : 00033 | VERSION : 2007/4 | DATE DE PUBLICATION : 29/11/2007 |
|------------------------|------------------|----------------------------------|

CODE POSTAL DU TRAVAILLEUR
(Label XML : WorkerZIPCode)

BLOC FONCTIONNEL : Personne physique
Code(s): 90017
Label(s) xml: NaturalPerson

DESCRIPTION : Numéro postal d'une commune.
Numéro postal de l'adresse où le travailleur est domicilié.
Pour les travailleurs domiciliés en Belgique, il faut utiliser la liste officielle des codes postaux belges.

DOMAINE DE DEFINITION :

REFERENCE LEGALE : S'il s'agit d'un code postal belge, la valeur doit référer à un des codes repris dans l'annexe 23

TYPE: Alphanumérique
LONGUEUR: 9
PRESENCE: Facultative
FORMAT:

CODE ANOMALIE SUR ACCUSE DE RECEPTION :

| Intitulé anomalie | Code anomalie | Gravité |
|-----------------------------------|---------------|---------|
| Longueur incorrecte | 00033-093 | B |
| Pas dans le domaine de définition | 00033-008 | B |

| | | |
|------------------------|------------------|----------------------------------|
| NUMERO DE ZONE : 00034 | VERSION : 2007/4 | DATE DE PUBLICATION : 29/11/2007 |
|------------------------|------------------|----------------------------------|

COMMUNE DU TRAVAILLEUR
(Label XML : WorkerCity)

BLOC FONCTIONNEL : Personne physique
Code(s): 90017
Label(s) xml: NaturalPerson
DESCRIPTION: Nom d'une commune.
Nom de la commune de domiciliation du travailleur.

DOMAINE DE DEFINITION :
S'il s'agit d'une commune belge, la valeur doit référer à un des noms qui correspond en annexe 23 au code postal indiqué dans la zone 00033 [Code postal du travailleur].

REFERENCE LEGALE :
TYPE: Alphanumérique
LONGUEUR: 40
PRESENCE: Facultative
FORMAT:

CODE ANOMALIE SUR ACCUSE DE RECEPTION :

| Intitulé anomalie | Code anomalie | Gravité |
|---------------------------------------|---------------|---------|
| Longueur incorrecte | 00034-093 | B |
| Incompatibilité code postal - commune | 00034-160 | B |

| | | |
|------------------------|------------------|----------------------------------|
| NUMERO DE ZONE : 00035 | VERSION : 2007/4 | DATE DE PUBLICATION : 29/11/2007 |
|------------------------|------------------|----------------------------------|

CODE PAYS DU TRAVAILLEUR
(Label XML : WorkerCountry)

BLOC FONCTIONNEL : Personne physique
Code(s) : 90017
Label(s) xml : NaturalPerson

DESCRIPTION : Code permettant d'identifier un pays.
Code permettant d'identifier le pays où est domicilié le travailleur.

DOMAINE DE DEFINITION : Voir Annexe 5 - Liste des codes pays.

REFERENCE LEGALE :

TYPE : Numérique
LONGUEUR : 5
PRESENCE : Facultative
FORMAT :

CODE ANOMALIE SUR ACCUSE DE RECEPTION :

| Intitulé anomalie | Code anomalie | Gravité |
|-----------------------------------|---------------|---------|
| Non numérique | 00035-002 | B |
| Longueur incorrecte | 00035-093 | B |
| Pas dans le domaine de définition | 00035-008 | B |

| | | |
|-----------------------|-----------------|---------------------------------|
| NUMERO DE ZONE: 00119 | VERSION: 2007/4 | DATE DE PUBLICATION: 29/11/2007 |
|-----------------------|-----------------|---------------------------------|

NATIONALITÉ DU TRAVAILLEUR
(Label XML : Nationality)

BLOC FONCTIONNEL: Personne physique
Code(s): 90017
Label(s) xml: NaturalPerson

DESCRIPTION: Code indiquant la nationalité du travailleur.

DOMAINE DE DEFINITION: Voir Annexe 5 - Liste des codes pays.

REFERENCE LEGALE:

TYPE: Numérique

LONGUEUR: 5

PRESENCE: Facultative

FORMAT:

CODE ANOMALIE SUR ACCUSE DE RECEPTION :

| Intitulé anomalie | Code anomalie | Gravité |
|-----------------------------------|---------------|---------|
| Non numérique | 00119-002 | B |
| Longueur incorrecte | 00119-093 | B |
| Pas dans le domaine de définition | 00119-008 | B |

| | | |
|-----------------------|-----------------|---------------------------------|
| NUMERO DE ZONE: 00167 | VERSION: 2007/4 | DATE DE PUBLICATION: 29/11/2007 |
|-----------------------|-----------------|---------------------------------|

NUMÉRO DE LA CARTE D'IDENTITÉ SOCIALE
(Label XML : SIS)

BLOC FONCTIONNEL: Personne physique
Code(s): 90017
Label(s) xml: NaturalPerson

DESCRIPTION: Numéro de la carte d'identité sociale d'une personne physique (SIS).

DOMAINE DE DEFINITION: Nombre de 10 chiffres.

REFERENCE LEGALE:

TYPE: Numérique

LONGUEUR: 10

PRESENCE: Obligatoire si l'employeur peut disposer de la carte SIS du travailleur.

FORMAT:

CODE ANOMALIE SUR ACCUSE DE RECEPTION :

| Intitulé anomalie | Code anomalie | Gravité |
|---------------------|---------------|---------|
| Non numérique | 00167-002 | B |
| Longueur incorrecte | 00167-093 | B |

| | | |
|-----------------------|-----------------|---------------------------------|
| NUMERO DE ZONE: 00168 | VERSION: 2007/4 | DATE DE PUBLICATION: 29/11/2007 |
|-----------------------|-----------------|---------------------------------|

COMMUNE - LIEU DE NAISSANCE DU TRAVAILLEUR
 (Label XML : WorkerBirthplace)

BLOC FONCTIONNEL: Personne physique
Code(s): 90017
Label(s) xml: NaturalPerson

DESCRIPTION: Nom d'une commune.
 Nom de la commune du lieu de naissance de la personne physique.

DOMAINE DE DEFINITION:

REFERENCE LEGALE:

TYPE: Alphanumérique
LONGUEUR: 40
PRESENCE: Facultative
FORMAT:

CODE ANOMALIE SUR ACCUSE DE RECEPTION :

| | Intitulé anomalie | Code anomalie | Gravité |
|--|---------------------|---------------|---------|
| | Longueur incorrecte | 00168-093 | B |

| | | |
|-----------------------|-----------------|---------------------------------|
| NUMERO DE ZONE: 00169 | VERSION: 2007/4 | DATE DE PUBLICATION: 29/11/2007 |
|-----------------------|-----------------|---------------------------------|

CODE PAYS DU LIEU DE NAISSANCE DU TRAVAILLEUR
(Label XML : WorkerBirthplaceCountry)

BLOC FONCTIONNEL: Personne physique
Code(s): 90017

DESCRIPTION: **Label(s) xml:** NaturalPerson
Code permettant d'identifier un pays.
Code permettant de déterminer de façon unique le pays du lieu de naissance de la personne physique.

DOMAINE DE DEFINITION: Voir Annexe 5 - Liste des codes pays.

REFERENCE LEGALE:

TYPE: Numérique

LONGUEUR: 5

PRESENCE: Facultative

FORMAT:

CODE ANOMALIE SUR ACCUSE DE RECEPTION :

| Intitulé anomalie | Code anomalie | Gravité |
|-----------------------------------|---------------|---------|
| Non numérique | 00169-002 | B |
| Longueur incorrecte | 00169-093 | B |
| Pas dans le domaine de définition | 00169-008 | B |

| | | |
|------------------------|------------------|----------------------------------|
| NUMERO DE ZONE : 00615 | VERSION : 2007/4 | DATE DE PUBLICATION : 29/11/2007 |
|------------------------|------------------|----------------------------------|

RÉFÉRENCE UTILISATEUR - PERSONNE PHYSIQUE
(Label XML : NaturalPersonUserReference)

BLOC FONCTIONNEL : Personne physique
Code(s): 90017
Label(s) xml: NaturalPerson

DESCRIPTION : Référence.
Référence de la personne physique utilisée par l'employeur ou un secrétariat social agréé.

DOMAINE DE DEFINITION :

REFERENCE LEGALE :
TYPE: Alphanumérique
LONGUEUR: 20
PRESENCE: Facultative
FORMAT:

CODE ANOMALIE SUR ACCUSE DE RECEPTION :

| Intitulé anomalie | Code anomalie | Gravité |
|---------------------|---------------|---------|
| Longueur incorrecte | 00615-093 | B |

| | | |
|-----------------------|-----------------|----------------------------------|
| NUMERO DE ZONE: 00517 | VERSION: 2007/4 | DATE DE PUBLICATION : 29/11/2007 |
|-----------------------|-----------------|----------------------------------|

RUE
(Label XML : Street)

BLOC FONCTIONNEL: Adresse
Code(s): 90022
Label(s) xml: Address

DESCRIPTION: Voie publique.

DOMAINE DE DEFINITION :

REFERENCE LEGALE:
TYPE: Alphanumérique
LONGUEUR: 42
PRESENCE: Indispensable
FORMAT:

CODE ANOMALIE SUR ACCUSE DE RECEPTION :

| | Intitulé anomalie | Code anomalie | Gravité |
|---------------------|-------------------|---------------|---------|
| Non présent | | 00517-001 | B |
| Longueur incorrecte | | 00517-093 | B |

| | | |
|------------------------|------------------|----------------------------------|
| NUMERO DE ZONE : 00518 | VERSION : 2007/4 | DATE DE PUBLICATION : 29/11/2007 |
|------------------------|------------------|----------------------------------|

NUMÉRO DE L'ADRESSE
(Label XML : HouseNbr)

BLOC FONCTIONNEL : Adresse
Code(s) : 90022
Label(s) xml : Address

DESCRIPTION :

DOMAINE DE DEFINITION :

REFERENCE LEGALE :

TYPE : Alphanumérique
LONGUEUR : 10
PRESENCE : Indispensable
FORMAT :

CODE ANOMALIE SUR ACCUSE DE RECEPTION :

| Intitulé anomalie | Code anomalie | Gravité |
|---------------------|---------------|---------|
| Non présent | 00518-001 | B |
| Longueur incorrecte | 00518-093 | B |

| | | |
|------------------------|------------------|----------------------------------|
| NUMERO DE ZONE : 00519 | VERSION : 2007/4 | DATE DE PUBLICATION : 29/11/2007 |
|------------------------|------------------|----------------------------------|

BOÎTE AUX LETTRES
(Label XML : PostBox)

BLOC FONCTIONNEL : Adresse
Code(s): 90022
Label(s) xml: Address

DESCRIPTION : Numéro de boîte aux lettres.

DOMAINE DE DEFINITION :

REFERENCE LEGALE :

TYPE: Alphanumérique
LONGUEUR: 4
PRESENCE: Facultative
FORMAT:

CODE ANOMALIE SUR ACCUSE DE RECEPTION :

| | Intitulé anomalie | Code anomalie | Gravité |
|--|---------------------|---------------|---------|
| | Longueur incorrecte | 00519-093 | B |

| | | |
|------------------------|------------------|----------------------------------|
| NUMERO DE ZONE : 00520 | VERSION : 2007/4 | DATE DE PUBLICATION : 29/11/2007 |
|------------------------|------------------|----------------------------------|

CODE POSTAL
(Label XML : ZIPCode)

BLOC FONCTIONNEL : Adresse
Code(s) : 90022
Label(s) xml : Address

DESCRIPTION : Numéro postal d'une commune.

DOMAINE DE DEFINITION :

REFERENCE LEGALE :

TYPE : Alphanumérique
LONGUEUR : 9
PRESENCE : Indispensable
FORMAT :

CODE ANOMALIE SUR ACCUSE DE RECEPTION :

| Intitulé anomalie | Code anomalie | Gravité |
|-----------------------------------|---------------|---------|
| Non présent | 00520-001 | B |
| Longueur incorrecte | 00520-093 | B |
| Pas dans le domaine de définition | 00520-008 | B |

| | | |
|------------------------|------------------|----------------------------------|
| NUMERO DE ZONE : 00522 | VERSION : 2007/4 | DATE DE PUBLICATION : 29/11/2007 |
|------------------------|------------------|----------------------------------|

COMMUNE
(Label XML : City)

BLOC FONCTIONNEL : Adresse
Code(s) : 90022
Label(s) xml : Address

DESCRIPTION : Nom d'une commune.

DOMAINE DE DEFINITION :

REFERENCE LEGALE :
TYPE : Alphanumérique
LONGUEUR : 40
PRESENCE : Indispensable
FORMAT :

CODE ANOMALIE SUR ACCUSE DE RECEPTION :

| Intitulé anomalie | Code anomalie | Gravité |
|---------------------------------------|---------------|---------|
| Non présent | 00522-001 | B |
| Longueur incorrecte | 00522-093 | B |
| Incompatibilité code postal - commune | 00522-160 | B |

| | | |
|------------------------|------------------|----------------------------------|
| NUMERO DE ZONE : 00523 | VERSION : 2007/4 | DATE DE PUBLICATION : 29/11/2007 |
|------------------------|------------------|----------------------------------|

CODE PAYS
(Label XML : Country)

BLOC FONCTIONNEL : Adresse
Code(s) : 90022
Label(s) xml : Address

DESCRIPTION : Code permettant d'identifier un pays.

DOMAINE DE DEFINITION : Voir Annexe 5 - Liste des codes pays.

REFERENCE LEGALE :

TYPE : Numérique
LONGUEUR : 5
PRESENCE : Indispensable
FORMAT :

CODE ANOMALIE SUR ACCUSE DE RECEPTION :

| Intitulé anomalie | Code anomalie | Gravité |
|-----------------------------------|---------------|---------|
| Non présent | 00523-001 | B |
| Non numérique | 00523-002 | B |
| Longueur incorrecte | 00523-093 | B |
| Pas dans le domaine de définition | 00523-008 | B |

| | | |
|-----------------------|-----------------|---------------------------------|
| NUMERO DE ZONE: 00126 | VERSION: 2007/4 | DATE DE PUBLICATION: 29/11/2007 |
|-----------------------|-----------------|---------------------------------|

ZONE TEXTE LIBRE
(Label XML : CommentOfDeclaration)

BLOC FONCTIONNEL: Commentaire déclaration

Code(s): 90036

Label(s) xml: CommentDeclaration

DESCRIPTION: Cette zone permet de joindre toute information nécessaire pour ce formulaire.

DOMAINE DE DEFINITION :

REFERENCE LEGALE :

TYPE: Alphanumérique

LONGUEUR: 200

PRESENCE: Indispensable

FORMAT:

CODE ANOMALIE SUR ACCUSE DE RECEPTION :

| Intitulé anomalie | Code anomalie | Gravité |
|---------------------|---------------|---------|
| Non présent | 00126-001 | B |
| Invalidé | 00126-003 | B |
| Longueur incorrecte | 00126-093 | B |

| | | |
|-----------------------|-----------------|----------------------------------|
| NUMERO DE ZONE: 00110 | VERSION: 2007/4 | DATE DE PUBLICATION : 29/11/2007 |
|-----------------------|-----------------|----------------------------------|

STATUT DE L'ATTESTATION
(Label XML : AttestationStatus)

BLOC FONCTIONNEL: Formulaire
Code(s): 90059
Label(s) xml: Form

DESCRIPTION:

"Domaine de définition" est modifié:

DOMAINE DE DEFINITION : 0 = Original
1 = Modification
2 = Duplicata
3 = Annulation
4 = Révision
5 = Rappel
6 = Clôture
7 = Modification de l'original version papier
Les valeurs permises sont : 0, 1 , 7.

REFERENCE LEGALE :

TYPE: Numérique
LONGUEUR: 1
PRESENCE: Indispensable
FORMAT:

CODE ANOMALIE SUR ACCUSE DE RECEPTION :

| Intitulé anomalie | Code anomalie | Gravité |
|-----------------------------------|---------------|---------|
| Non présent | 00110-001 | B |
| Non numérique | 00110-002 | B |
| Longueur incorrecte | 00110-093 | B |
| Pas dans le domaine de définition | 00110-008 | B |

| | | |
|------------------------|------------------|----------------------------------|
| NUMERO DE ZONE : 00218 | VERSION : 2007/4 | DATE DE PUBLICATION : 29/11/2007 |
|------------------------|------------------|----------------------------------|

DATE DE CRÉATION DU FORMULAIRE
(Label XML : FormCreationDate)

BLOC FONCTIONNEL : Formulaire
Code(s): 90059
Label(s) xml: Form

DESCRIPTION :
Date à laquelle le formulaire est créé.

DOMAINE DE DEFINITION :
AAAA est un élément de [année en cours -1 ; année en cours] ;
La date ne peut pas se trouver dans le futur.
La date est postérieure à la date de production.

REFERENCE LEGALE :
TYPE: Alphanumérique
LONGUEUR: 10
PRESENCE: Indispensable
FORMAT: AAAA-MM-JJ
· AAAA est l'année
· MM est le mois
· JJ est le jour

CODE ANOMALIE SUR ACCUSE DE RECEPTION :

| Intitulé anomalie | Code anomalie | Gravité |
|-----------------------------------|---------------|---------|
| Non présent | 00218-001 | B |
| Invalide | 00218-003 | B |
| Pas dans le domaine de définition | 00218-008 | B |
| Incompatible avec la demande | 00218-233 | B |

| | | |
|------------------------|------------------|----------------------------------|
| NUMERO DE ZONE : 00296 | VERSION : 2007/4 | DATE DE PUBLICATION : 29/11/2007 |
|------------------------|------------------|----------------------------------|

IDENTIFICATION DU FORMULAIRE
(Label XML : Identification)

BLOC FONCTIONNEL : Formulaire
Code(s): 90059
Label(s) xml: Form

DESCRIPTION: Zone qui décrit la teneur d'un formulaire.

DOMAINE DE DEFINITION : Voir annexe 11 - Identification du formulaire.
 La valeur permise est : ZIMA002.

REFERENCE LEGALE :

TYPE: Alphanumérique
LONGUEUR: 7
PRESENCE: Indispensable
FORMAT:

CODE ANOMALIE SUR ACCUSE DE RECEPTION :

| Intitulé anomalie | Code anomalie | Gravité |
|-----------------------------------|---------------|---------|
| Non présent | 00296-001 | B |
| Longueur incorrecte | 00296-093 | B |
| Pas dans le domaine de définition | 00296-008 | B |
| Incompatible avec la demande | 00296-233 | B |

| | | |
|------------------------|------------------|----------------------------------|
| NUMERO DE ZONE : 00297 | VERSION : 2007/4 | DATE DE PUBLICATION : 29/11/2007 |
|------------------------|------------------|----------------------------------|

TYPE DU FORMULAIRE
(Label XML : TypeForm)

BLOC FONCTIONNEL : Formulaire
Code(s): 90059
Label(s) xml: Form
DESCRIPTION: Le type indique la nature du formulaire électronique.

DOMAINE DE DEFINITION : RE = REQUEST - le formulaire contient une demande de renseignements
PA = PROVISIONAL ANSWER - le formulaire contient une réponse provisoire à une demande de renseignements ou à une communication de renseignements
FA = FINAL ANSWER - le formulaire contient une réponse définitive à une demande de renseignements ou à une communication de renseignements
SU = SUBMISSION - le formulaire communique des renseignements

La valeur permise est : SU, FA.

REFERENCE LEGALE :
TYPE: Alphanumérique
LONGUEUR: 2
PRESENCE: Indispensable
FORMAT:

CODE ANOMALIE SUR ACCUSE DE RECEPTION :

| Intitulé anomalie | Code anomalie | Gravité |
|-----------------------------------|---------------|---------|
| Non présent | 00297-001 | B |
| Longueur incorrecte | 00297-093 | B |
| Pas dans le domaine de définition | 00297-008 | B |

| | | |
|------------------------|------------------|----------------------------------|
| NUMERO DE ZONE : 00299 | VERSION : 2007/4 | DATE DE PUBLICATION : 29/11/2007 |
|------------------------|------------------|----------------------------------|

HEURE PRÉCISE DE CRÉATION DU FORMULAIRE
(Label XML : FormCreationHour)

BLOC FONCTIONNEL : Formulaire
Code(s): 90059
Label(s) xml: Form

DESCRIPTION: Moment précis, exprimé en heures, minutes, secondes et millièmes de secondes.

DOMAINE DE DEFINITION : HH est un élément de [00;23]
MM est un élément de [00;59]
SS est un élément de [00;59]
SSS un élément de [000;999]

REFERENCE LEGALE :

TYPE: Alphanumérique
LONGUEUR: 12
PRESENCE: Indispensable
FORMAT: HH:MM:SS.SSS
. HH sont les heures
. MM sont les minutes
. SS sont les secondes
. SSS sont les millièmes de secondes

CODE ANOMALIE SUR ACCUSE DE RECEPTION :

| | Intitulé anomalie | Code anomalie | Gravité |
|-------------|-------------------|---------------|---------|
| Non présent | | 00299-001 | B |
| Invalide | | 00299-003 | B |

| | | |
|-----------------------|-----------------|---------------------------------|
| NUMERO DE ZONE: 00036 | VERSION: 2007/4 | DATE DE PUBLICATION: 29/11/2007 |
|-----------------------|-----------------|---------------------------------|

CATÉGORIE DE L'EMPLOYEUR
(Label XML : EmployerClass)

BLOC FONCTIONNEL: Lien ligne travailleur
Code(s): 90063
Label(s) xml: WorkerRecordLink

DESCRIPTION: L'indice de catégorie permet de différencier les employeurs selon leurs obligations en fonction de particularités propres à l'activité exercée. Il est attribué par l'ONSS ou l'ONSSAPL selon que l'employeur est immatriculé à l'ONSS ou l'ONSSAPL.
Pour l'ONSSAPL, cette indication de catégorie détermine les obligations de cotisations des administrations en fonction du régime de vacances qu'elles appliquent à leurs membres du personnel contractuels ou du règlement de pension auquel sont affiliés leurs membres du personnel nommés à titre définitif.

DOMAINE DE DEFINITION: Nombre de 3 chiffres attribué par l'ONSS ou l'ONSSAPL.
Dans la DRS, les tiers payants (= catégories employeurs 099, 199, 299, 699) et les catégories employeurs 027 pour FATet 028 pour FMP ne sont pas autorisés.
Pour les valeurs admises pour l'ONSSAPL, voir l'annexe 29 - Liste des indices des différentes catégories d'employeur APL ; uniquement les catégories pour lesquelles le code présence est égal à 6.

REFERENCE LEGALE:

TYPE: Numérique
LONGUEUR: 3
PRESENCE: Indispensable
FORMAT:

CODE ANOMALIE SUR ACCUSE DE RECEPTION :

| Intitulé anomalie | Code anomalie | Gravité |
|-----------------------------------------------------------|---------------|---------|
| Non présent | 00036-001 | B |
| Non numérique | 00036-002 | B |
| Invalide | 00036-003 | B |
| Pas dans le domaine de définition | 00036-008 | B |
| Incompatibilité trimestre | 00036-034 | B |
| Non repris au répertoire pour le trimestre de déclaration | 00036-051 | B |

| | | |
|-----------------------|-----------------|---------------------------------|
| NUMERO DE ZONE: 00037 | VERSION: 2007/4 | DATE DE PUBLICATION: 29/11/2007 |
|-----------------------|-----------------|---------------------------------|

CODE TRAVAILLEUR
(Label XML : WorkerCode)

BLOC FONCTIONNEL: Lien ligne travailleur
Code(s): 90063
Label(s) xml: WorkerRecordLink

DESCRIPTION: Ce code permet d'identifier le type de travailleur pour lequel une cotisation spécifique est exigée (cotisation ordinaire, cotisation FAT - FMP, cotisation spéciale prépensionné, cotisation spéciale personnel statutaire licencié, cotisation spéciale étudiant ou cotisation spéciale indemnités complémentaires).

DOMAINE DE DEFINITION: Pour l'ONSS, voir annexe 2 - Liste des codes travailleurs pour lesquels des cotisations sont dues ; uniquement les codes travailleurs pour lesquels la présence est égale à 1 ou 3.
Pour l'ONSSAPL, voir annexe 28 - Liste des codes travailleurs pour lesquels des cotisations sont dues APL ; uniquement les codes travailleurs pour lesquels la présence est égale à 1 ou 3.
Dans la DRS, les étudiants (= code travailleur 840 et 841 pour l'ONSS et 701 pour l'ONSSAPL) et les prépensionnés (= code travailleur 879) ne sont pas autorisés. Les codes 877 (ONSS) et 672 (ONSSAPL) (= cotisation spéciale due pour le personnel statutaire licencié - régime chômage), 883 (= travailleurs licenciés pour lesquels une cotisation sur des indemnités complémentaires est due), 885 (= travailleurs en interruption de carrière pour lesquels une cotisation sur des indemnités complémentaires est due) sont également interdits.

REFERENCE LEGALE:

TYPE: Numérique
LONGUEUR: 3
PRESENCE: Indispensable
FORMAT:

CODE ANOMALIE SUR ACCUSE DE RECEPTION :

| Intitulé anomalie | Code anomalie | Gravité |
|--------------------------------------------------|---------------|---------|
| Non présent | 00037-001 | B |
| Non numérique | 00037-002 | B |
| Invalide | 00037-003 | B |
| Pas dans le domaine de définition | 00037-008 | B |
| Travailleur trop âgé | 00037-060 | B |
| Travailleur ne satisfait pas aux exigences d'âge | 00037-077 | B |
| Incompatibilité trimestre - catégorie employeur | 00037-035 | B |

| | | |
|------------------------|------------------|----------------------------------|
| NUMERO DE ZONE : 00430 | VERSION : 2007/4 | DATE DE PUBLICATION : 29/11/2007 |
|------------------------|------------------|----------------------------------|

IDENTIFICATION DU RISQUE
(Label XML : IdentificationOfRisk)

BLOC FONCTIONNEL : Identification du risque
Code(s) : 90064
Label(s) xml : RiskIdentification

DESCRIPTION : Identifie le risque.

DOMAINE DE DEFINITION : Voir annexe 12 - Identification du risque.
Les valeurs permises sont : 001, 002, 003.

REFERENCE LEGALE :

TYPE : Numérique
LONGUEUR : 3
PRESENCE : Indispensable
FORMAT :

CODE ANOMALIE SUR ACCUSE DE RECEPTION :

| Intitulé anomalie | Code anomalie | Gravité |
|-----------------------------------|---------------|---------|
| Non présent | 00430-001 | B |
| Non numérique | 00430-002 | B |
| Longueur incorrecte | 00430-093 | B |
| Pas dans le domaine de définition | 00430-008 | B |

| | | |
|-----------------------|-----------------|----------------------------------|
| NUMERO DE ZONE: 00011 | VERSION: 2007/4 | DATE DE PUBLICATION : 29/11/2007 |
|-----------------------|-----------------|----------------------------------|

NUMÉRO D'IMMATRICULATION ONSS
(Label XML : NOSSRegistrationNbr)

BLOC FONCTIONNEL : Lien déclaration employeur
Code(s): 90067
Label(s) xml: EmployerDeclarationLink

DESCRIPTION : Chaque employeur, qu'il soit une personne physique, un groupement de personnes physiques ou une personne morale, qui occupe du personnel soumis à la loi du 27 juin 1969, doit être inscrit à l'ONSS. Il s'agit d'un numéro d'immatriculation à l'ONSS définitif.
Si la déclaration concerne un employeur immatriculé à l'ONSS alors le matricule ONSSAPL ne peut être transmis.

DOMAINE DE DEFINITION : Nombre entier et élément de [100006;199999934] pour les numéros définitifs.
Si le numéro unique d'entreprise est connu (zone 00014 différent de zéro), le numéro d'immatriculation ONSS peut être mis à la valeur zéro.

REFERENCE LEGALE :

TYPE: Numérique
LONGUEUR: 9
PRESENCE: Indispensable
FORMAT: 0 ou NNNNNNNCC
. NNNNNNN est le numéro
. CC est le numéro de contrôle.

CODE ANOMALIE SUR ACCUSE DE RECEPTION :

| Intitulé anomalie | Code anomalie | Gravité |
|------------------------------------------------------------------------|---------------|---------|
| Non présent | 00011-001 | B |
| Non numérique | 00011-002 | B |
| Longueur incorrecte | 00011-093 | B |
| Pas dans le domaine de définition | 00011-008 | B |
| Nombre de contrôle invalide | 00011-004 | B |
| Incompatibilité entre le numéro d'expéditeur et le matricule employeur | 00011-155 | B |
| Non repris au répertoire pour le trimestre de déclaration | 00011-051 | B |
| Incompatible avec la demande | 00011-233 | B |

| | | |
|-----------------------|-----------------|---------------------------------|
| NUMERO DE ZONE: 00012 | VERSION: 2007/4 | DATE DE PUBLICATION: 29/11/2007 |
|-----------------------|-----------------|---------------------------------|

NOTION CURATELLE
(Label XML : Trusteeship)

BLOC FONCTIONNEL: Lien déclaration employeur
Code(s): 90067
Label(s) xml: EmployerDeclarationLink

DESCRIPTION: Code qui indique si une déclaration se rapporte à une période pendant laquelle elle est sous curatelle.

DOMAINE DE DEFINITION:
0 = période pendant laquelle elle n'est pas sous la curatelle
1 = période pendant laquelle elle est sous curatelle

REFERENCE LEGALE:
TYPE: Numérique
LONGUEUR: 1
PRESENCE: Indispensable
FORMAT:

CODE ANOMALIE SUR ACCUSE DE RECEPTION :

| Intitulé anomalie | Code anomalie | Gravité |
|------------------------------------|---------------|---------|
| Non présent | 00012-001 | B |
| Non numérique | 00012-002 | B |
| Longueur incorrecte | 00012-093 | B |
| Pas dans le domaine de définition | 00012-008 | B |
| Incompatibilité avec le répertoire | 00012-022 | B |

| | | |
|-----------------------|-----------------|----------------------------------|
| NUMERO DE ZONE: 00014 | VERSION: 2007/4 | DATE DE PUBLICATION : 29/11/2007 |
|-----------------------|-----------------|----------------------------------|

"Titre" est modifié
NUMÉRO D'ENTREPRISE
(Label XML : CompanyID)

BLOC FONCTIONNEL : Lien déclaration employeur; Lien déclaration employeur ONSSAPL
Code(s): 90067; 90168

DESCRIPTION: **Label(s) xml:** EmployerDeclarationLink; NOSSLPAEmployerDeclarationLink
 Numéro qui identifie de manière unique un employeur, qu'il s'agisse d'une personne physique, d'un groupement de personnes physiques ou d'une personne morale.

DOMAINE DE DEFINITION :
 Nombre de 10 chiffres dont :
 les positions 1 à 8 correspondent à un numéro d'ordre, avec en première position un chiffre égal à zéro ou 1
 les positions 9 et 10 correspondent à un nombre de contrôle.
 Si le numéro d'entreprise n'est pas connu, la valeur à renseigner est zéro.

REFERENCE LEGALE :
TYPE: Numérique
LONGUEUR: 10
PRESENCE: Indispensable
FORMAT:

CODE ANOMALIE SUR ACCUSE DE RECEPTION :

| Intitulé anomalie | Code anomalie | Gravité |
|-----------------------------------------------------------|---------------|---------|
| Non présent | 00014-001 | B |
| Non numérique | 00014-002 | B |
| Invalide | 00014-003 | B |
| Pas dans le domaine de définition | 00014-008 | B |
| Nombre de contrôle invalide | 00014-004 | B |
| Non repris au répertoire pour le trimestre de déclaration | 00014-051 | B |
| Incompatibilité avec le répertoire | 00014-022 | B |
| Non repris au répertoire | 00014-235 | NP |
| Incompatible avec la demande | 00014-233 | B |

| | | |
|-----------------------|-----------------|---------------------------------|
| NUMERO DE ZONE: 00044 | VERSION: 2007/4 | DATE DE PUBLICATION: 29/11/2007 |
|-----------------------|-----------------|---------------------------------|

DATE DE DÉBUT DE L'OCCUPATION
(Label XML : OccupationStartingDate)

BLOC FONCTIONNEL :

Lien occupation

Code(s): 90068

Label(s) xml: OccupationLink

DESCRIPTION:

Il s'agit de la date de début de l'occupation sur laquelle porte la déclaration.

Si l'occupation du travailleur n'a pas changé depuis son entrée en service chez l'employeur, cette date correspond à la date d'entrée en service chez l'employeur.

Si l'occupation a été modifiée (exemple : le travailleur est passé d'un régime de travail à temps plein à un régime de travail à temps partiel, la fraction de l'occupation a été modifiée, etc.), la date de début de l'occupation correspond au début de la période à laquelle se rapportent les nouvelles données de l'occupation.

Lorsqu'il est mis fin au contrat de travail et que des indemnités de rupture sont payées au travailleur, il y a lieu de déclarer les différentes périodes couvertes par une indemnité de rupture sous la forme d'une nouvelle occupation par période. Il s'agit alors de la date de début de la période couverte par l'indemnité de rupture.

DOMAINE DE DEFINITION :

Lorsque l'occupation concerne une période couverte par des indemnités de rupture, - la date doit être supérieure ou égale à la date de début du trimestre pour la sécurité sociale. Lorsque l'occupation ne concerne pas une période couverte par des indemnités de rupture, l'année doit être un élément de [année de la déclaration - 100 ; année de la déclaration].

Le domaine de définition qui précède doit être remplacé par le domaine de définition spécifique suivant:

Lorsque l'occupation ne concerne pas une période couverte par une indemnité pour rupture du contrat de travail, l'année doit être un élément de (année de la déclaration - 100 ; année de la déclaration).

REFERENCE LEGALE :

TYPE:

Alphanumérique

LONGUEUR:

10

PRESENCE:

Indispensable

FORMAT:

AAAA-MM-JJ

· AAAA est l'année

· MM est le mois

· JJ est le jour

"Code anomalie sur accusé de réception" est modifié:

CODE ANOMALIE SUR ACCUSE DE RECEPTION :

| Intitulé anomalie | Code anomalie | Gravité |
|-------------------------------------------------------------------------------------|---------------|---------|
| Non présent | 00044-001 | B |
| Invalide | 00044-003 | B |
| Pas dans le domaine de définition | 00044-008 | B |
| Date de début de l'occupation antérieure à la date d'immatriculation de l'employeur | 00044-278 | B |

| | | |
|-----------------------|-----------------|---------------------------------|
| NUMERO DE ZONE: 00045 | VERSION: 2007/4 | DATE DE PUBLICATION: 29/11/2007 |
|-----------------------|-----------------|---------------------------------|

DATE DE FIN DE L'OCCUPATION
(Label XML : OccupationEndingDate)

BLOC FONCTIONNEL:

Lien occupation

Code(s): 90068

Label(s) xml: OccupationLink

DESCRIPTION:

Il s'agit de la date de fin de l'occupation sur laquelle porte la déclaration.
Si l'occupation du travailleur est inchangée et continue le trimestre suivant, cette date n'est pas complétée.
Si la fin de l'occupation a comme conséquence que le lien de subordination entre le travailleur et l'employeur est rompu, cette date correspond à la date de sortie chez l'employeur.
Lorsqu'il est mis fin au contrat de travail et que des indemnités de rupture sont payées au travailleur, il y a lieu de déclarer les différentes périodes couvertes par une indemnité de rupture sous la forme d'une nouvelle occupation par période. Il s'agit alors de la date de fin de la période couverte par l'indemnité de rupture.

DOMAINE DE DEFINITION:

Lorsque l'occupation ne concerne pas une période couverte par des indemnités de rupture, elle doit être comprise entre les dates de début et de fin du trimestre pour la sécurité sociale.
Lorsque l'occupation concerne une période couverte par des indemnités de rupture,
- l'année doit être égale à l'année de la date de début de l'occupation.
- la date doit être supérieure ou égale à la date de début du trimestre pour la sécurité sociale.

Le domaine de définition qui précède doit être remplacé par le domaine de définition spécifique suivant:

Lorsque l'occupation concerne une période couverte par une indemnité pour rupture du contrat de travail, la date doit concerner la même année que l'année de la date de début de l'occupation. La date est supérieure ou égale à la date de début de l'occupation.

REFERENCE LEGALE:

TYPE:

Alphanumérique

LONGUEUR:

10

PRESENCE:

Obligatoire si l'occupation se termine dans le courant de la période de référence ou lorsqu'il s'agit d'une occupation correspondant à une période couverte par une indemnité de rupture.

FORMAT:

AAAA-MM-JJ
· AAAA est l'année
· MM est le mois
· JJ est le jour

"Code anomalie sur accusé de réception" est modifié:

CODE ANOMALIE SUR ACCUSE DE RECEPTION :

| Intitulé anomalie | Code anomalie | Gravité |
|-------------------------------------------|---------------|---------|
| Invalide | 00045-003 | B |
| Non présent | 00045-001 | B |
| Pas dans le domaine de définition | 00045-008 | B |
| Date de fin inférieure à la date de début | 00045-014 | B |

| | | |
|-----------------------|-----------------|---------------------------------|
| NUMERO DE ZONE: 00046 | VERSION: 2007/4 | DATE DE PUBLICATION: 29/11/2007 |
|-----------------------|-----------------|---------------------------------|

NUMÉRO DE COMMISSION PARITAIRE
(Label XML : JointCommissionNbr)

BLOC FONCTIONNEL: Lien occupation
Code(s): 90068
Label(s) xml: OccupationLink

DESCRIPTION: Numéro de commission paritaire dont relève le travailleur dans le cadre de l'occupation déclarée ou au moment du premier octroi d'indemnités complémentaires.

DOMAINE DE DEFINITION:

- CCC : Les commissions paritaires ; suite de 3 chiffres, cadrée à gauche.
- CCC.CC : Les sous-commissions paritaires ; suite de 3 chiffres suivie d'un point et de 2 chiffres, cadrée à gauche.
- CCC.CC.CC : Les sous-sous-commissions paritaires ; suite de 3 chiffres suivie d'un point et de 2 chiffres puis d'un point et de 2 chiffres.
- Si le travailleur ne ressort d'aucune commission paritaire, sous-commission paritaire ou sous-sous-commission paritaire, la valeur à remplir est 999.

REFERENCE LEGALE:

TYPE: Alphanumérique
LONGUEUR: 9
PRESENCE: Indispensable
FORMAT: CCC ou CCC.CC ou CCC.CC.CC
CODE ANOMALIE SUR ACCUSE DE RECEPTION :

| Intitulé anomalie | Code anomalie | Gravité |
|----------------------------------|---------------|---------|
| Non présent | 00046-001 | B |
| Invalide | 00046-003 | B |
| Incompatibilité code travailleur | 00046-030 | B |

| | | |
|------------------------|------------------|----------------------------------|
| NUMERO DE ZONE : 00047 | VERSION : 2007/4 | DATE DE PUBLICATION : 29/11/2007 |
|------------------------|------------------|----------------------------------|

NUMBRE DE JOURS PAR SEMAINE DU RÉGIME DE TRAVAIL
(Label XML : WorkingDaysSystem)

BLOC FONCTIONNEL :

Lien occupation

Code(s): 90068

Label(s) xml: OccupationLink

DESCRIPTION :

Si le régime de travail hebdomadaire est fixe, il s'agit du nombre de jours par semaine du travailleur. Le régime de travail est dit fixe lorsque le travailleur travaille un nombre fixe de jours par semaine. Il peut alors prendre les valeurs 1, 2, 3, 4, 5, 6 ou 7 jours/semaine.

Si le régime de travail hebdomadaire est variable, il s'agit du nombre moyen de jours par semaine durant lesquels le travailleur est censé effectuer un travail en tenant compte des jours de travail présents dans un cycle complet de travail.

Pour les travailleurs qui exercent un travail adapté dans le cadre d'une période d'incapacité de travail ou de protection de la maternité, il s'agit du nombre de jours par semaine que le travailleur est censé prester dans le cadre de cette nouvelle occupation (alors que dans la DMFA, il y a lieu de déclarer le nombre de jours par semaine de l'occupation exercée avant la survenance de l'incapacité de travail ou de la mesure de protection de la maternité).

DOMAINE DE DEFINITION :

[1; 700] pour tous les travailleurs, sauf exceptions reprises ci-après.

0 si le travailleur est en interruption complète de la carrière professionnelle.

[0; 700] pour un travailleur qui au cours du trimestre (ou de la partie de trimestre au cours de laquelle il était en service) n'a dû fournir aucune prestation (Justification des jours = 7).

500 pour un parent d'accueil (code travailleur 497 pour un employeur immatriculé à l'ONSS et 761 pour un employeur immatriculé à l'ONSSAPL).

En cas de conversion des prestations en régime 5 jours/semaine (uniquement pour les déclarations trimestrielles antérieures au troisième trimestre 2004), il doit être égal à 500.

Attention : les jours sont exprimés en centièmes de jours.

Exemples :

- 5 jours/semaine est exprimé sous la forme : 500.

- 2,66 jours/semaine est exprimé sous la forme : 266.

Le domaine de définition qui précède doit être remplacé par le domaine de définition spécifique suivant:

(1; 700] pour tous les travailleurs, sauf exceptions reprises ci-après.

0 si le travailleur est en interruption complète de la carrière professionnelle.

[0; 700] pour un travailleur qui au cours de la période de référence n'a dû fournir aucune prestation.

Attention : les jours sont exprimés en centièmes de jours.

Exemples :

- 5 jours/semaine est exprimé sous la forme : 500.

- 2,66 jours/semaine est exprimé sous la forme : 266.

REFERENCE LEGALE :

TYPE: Numérique

LONGUEUR: 3

PRESENCE: Indispensable

FORMAT:

CODE ANOMALIE SUR ACCUSE DE RECEPTION :

| Intitulé anomalie | Code anomalie | Gravité |
|-----------------------------------|---------------|---------|
| Non présent | 00047-001 | B |
| Non numérique | 00047-002 | B |
| Longueur incorrecte | 00047-093 | B |
| Pas dans le domaine de définition | 00047-008 | B |

| | | |
|-----------------------|-----------------|---------------------------------|
| NUMERO DE ZONE: 00048 | VERSION: 2007/4 | DATE DE PUBLICATION: 29/11/2007 |
|-----------------------|-----------------|---------------------------------|

NOMBRE MOYEN D'HEURES PAR SEMAINE DU TRAVAILLEUR
(Label XML : MeanWorkingHours)

BLOC FONCTIONNEL :

Lien occupation

Code(s): 90068

Label(s) xml: OccupationLink

DESCRIPTION :

Nombre moyen d'heures par semaine (exprimé en centièmes d'heures) pendant lesquelles le travailleur est censé effectuer un travail conformément à son contrat de travail, abstraction faite d'éventuelles suspension du contrat.

Pour un travailleur en interruption complète de la carrière professionnelle, ce nombre est égal à zéro.

Ce nombre peut également valoir 0 pour un travailleur qui au cours du trimestre (ou de la partie de trimestre au cours de laquelle il était en service) n'a dû fournir aucune prestation (Justification des jours = 7).

Le nombre moyen d'heures par semaine du travailleur divisé par le nombre moyen d'heures par semaine de la personne de référence définit la fraction d'occupation du travailleur.

Par personne de référence, on entend la personne occupée à temps plein dans la même entreprise ou, à défaut, dans la même branche d'activités, dans une fonction analogue.

Pour les travailleurs qui exercent un travail adapté dans le cadre d'une période d'incapacité de travail ou de protection de la maternité, il s'agit du nombre moyen d'heures par semaine pendant lesquelles le travailleur est censé effectuer un travail dans le cadre de cette nouvelle occupation (alors que dans la DMFA, il y a lieu de déclarer le nombre moyen d'heures de travail par semaine de l'occupation exercée avant la survenance de l'incapacité de travail ou de la mesure de protection de la maternité).

DOMAINE DE DEFINITION :

[1;4800] pour tous les travailleurs, sauf exceptions reprises ci-après.

0 si le travailleur est en interruption complète de la carrière professionnelle.

[0;4800] pour un travailleur qui au cours du trimestre (ou de la partie de trimestre au cours de laquelle il était en service) n'a dû fournir aucune prestation (Justification des jours = 7).

Attention : Les heures sont exprimées en centièmes d'heures.

Exemples :

. 38 heures 20 min. est exprimé sous la forme : 3833

. 38 heures est exprimé sous la forme : 3800

Le domaine de définition qui précède doit être remplacé par le domaine de définition spécifique suivant:

[1;4800] pour tous les travailleurs, sauf exceptions reprises ci-après.

0 si le travailleur est en interruption complète de la carrière professionnelle.

[0;4800] pour un travailleur qui au cours de la période de référence n'a dû fournir aucune prestation.

Attention : Les heures sont exprimées en centièmes d'heures.

Exemples :

. 38 heures 20 min. est exprimé sous la forme : 3833

. 38 heures est exprimé sous la forme : 3800

REFERENCE LEGALE :

TYPE:

Numérique

LONGUEUR:

4

PRESENCE:

Indispensable

FORMAT:

CODE ANOMALIE SUR ACCUSE DE RECEPTION :

| Intitulé anomalie | Code anomalie | Gravité |
|-----------------------------------|---------------|---------|
| Non présent | 00048-001 | B |
| Non numérique | 00048-002 | B |
| Longueur incorrecte | 00048-093 | B |
| Pas dans le domaine de définition | 00048-008 | B |

| | | |
|-----------------------|-----------------|---------------------------------|
| NUMERO DE ZONE: 00049 | VERSION: 2007/4 | DATE DE PUBLICATION: 29/11/2007 |
|-----------------------|-----------------|---------------------------------|

NOMBRE MOYEN D'HEURES PAR SEMAINE DE LA PERSONNE DE RÉFÉRENCE
(Label XML : RefMeanWorkingHours)

BLOC FONCTIONNEL: Lien occupation
Code(s): 90068
Label(s) xml: OccupationLink

DESCRIPTION: Nombre moyen d'heures par semaine (exprimé en centièmes d'heures) pendant lesquelles la personne de référence est censée effectuer un travail.
C'est le nombre d'heures par semaine d'une personne occupée à temps plein dans la même entreprise, ou, à défaut, dans la même branche d'activités, dans une fonction analogue.
Le nombre moyen d'heures par semaine du travailleur divisé par le nombre moyen d'heures par semaine de la personne de référence définit la fraction d'occupation du travailleur.

DOMAINE DE DEFINITION: [1;4800]
Attention : Les heures sont exprimées en centièmes d'heures.
Exemples :
. 38 heures 20 min. est exprimé sous la forme : 3833
. 38 heures est exprimé sous la forme : 3800
Pour un parent d'accueil, le nombre moyen d'heures par semaine de la personne de référence doit être égal à 38 heures par semaine (3800)

REFERENCE LEGALE:
TYPE: Numérique
LONGUEUR: 4
PRESENCE: Indispensable
FORMAT:

CODE ANOMALIE SUR ACCUSE DE RECEPTION :

| Intitulé anomalie | Code anomalie | Gravité |
|-----------------------------------|---------------|---------|
| Non présent | 00049-001 | B |
| Non numérique | 00049-002 | B |
| Longueur incorrecte | 00049-093 | B |
| Pas dans le domaine de définition | 00049-008 | B |

| | | |
|-----------------------|-----------------|---------------------------------|
| NUMERO DE ZONE: 00050 | VERSION: 2007/4 | DATE DE PUBLICATION: 29/11/2007 |
|-----------------------|-----------------|---------------------------------|

TYPE DU CONTRAT
(Label XML : ContractType)

BLOC FONCTIONNEL: Lien occupation
Code(s): 90068
Label(s) xml: OccupationLink

DESCRIPTION: Code qui indique si l'occupation est effectuée dans le cadre d'un contrat temps plein ou temps partiel.

DOMAINE DE DEFINITION: 0 = temps plein
1 = temps partiel
1 si la déclaration concerne un parent d'accueil (code travailleur 497 pour un employeur immatriculé à l'ONSS et 761 pour un employeur immatriculé à l'ONSSAPL), jusqu'au 2/2005 inclus.

REFERENCE LEGALE:
TYPE: Numérique
LONGUEUR: 1
PRESENCE: Facultative
FORMAT:

CODE ANOMALIE SUR ACCUSE DE RECEPTION :

| Intitulé anomalie | Code anomalie | Gravité |
|-----------------------------------|---------------|---------|
| Non numérique | 00050-002 | B |
| Pas dans le domaine de définition | 00050-008 | B |
| Longueur incorrecte | 00050-093 | B |

| | | |
|-----------------------|-----------------|---------------------------------|
| NUMERO DE ZONE: 00053 | VERSION: 2007/4 | DATE DE PUBLICATION: 29/11/2007 |
|-----------------------|-----------------|---------------------------------|

STATUT DU TRAVAILLEUR
(Label XML : WorkerStatus)

BLOC FONCTIONNEL: Lien occupation
Code(s): 90068
Label(s) xml: OccupationLink

DESCRIPTION: Code qui indique si l'occupation est effectuée dans le cadre d'un contrat particulier.

DOMAINE DE DEFINITION: Voir annexe 21 - Liste des valeurs autorisées pour le statut du travailleur.

REFERENCE LEGALE:

TYPE: Alphanumérique
LONGUEUR: 2
PRESENCE: Obligatoire si l'occupation du travailleur est effectuée dans le cadre d'un contrat particulier mentionné à l'annexe 21.

FORMAT:

CODE ANOMALIE SUR ACCUSE DE RECEPTION :

| Intitulé anomalie | Code anomalie | Gravité |
|-----------------------------------|---------------|---------|
| Longueur incorrecte | 00053-093 | B |
| Pas dans le domaine de définition | 00053-008 | B |
| Incompatibilité trimestre | 00053-034 | B |
| Incompatibilité code travailleur | 00053-030 | B |

| | | |
|------------------------|------------------|----------------------------------|
| NUMERO DE ZONE : 00054 | VERSION : 2007/4 | DATE DE PUBLICATION : 29/11/2007 |
|------------------------|------------------|----------------------------------|

NOTION PENSIONNÉ
(Label XML : Retired)

BLOC FONCTIONNEL : Lien occupation
Code(s): 90068
Label(s) xml: OccupationLink

DESCRIPTION: Code qui indique que la personne continue à exercer une activité professionnelle bien que pensionnée.

DOMAINE DE DEFINITION : 0 = non-pensionné
1 = pensionné

REFERENCE LEGALE :

TYPE: Numérique
LONGUEUR: 1
PRESENCE: Facultative
FORMAT:

CODE ANOMALIE SUR ACCUSE DE RECEPTION :

| Intitulé anomalie | Code anomalie | Gravité |
|-----------------------------------|---------------|---------|
| Non présent | 00054-001 | B |
| Non numérique | 00054-002 | B |
| Longueur incorrecte | 00054-093 | B |
| Pas dans le domaine de définition | 00054-008 | B |

| | | |
|------------------------|------------------|----------------------------------|
| NUMERO DE ZONE : 00055 | VERSION : 2007/4 | DATE DE PUBLICATION : 29/11/2007 |
|------------------------|------------------|----------------------------------|

TYPE D'APPRENTISSAGE
(Label XML : Apprenticeship)

BLOC FONCTIONNEL : Lien occupation
Code(s) : 90068
Label(s) xml : OccupationLink
DESCRIPTION : Code permettant de distinguer les différentes sortes d'apprentis.

DOMAINE DE DEFINITION :

- 1 = apprenti agréé des classes moyennes
- 2 = apprenti avec contrat d'apprentissage industriel
- 3 = apprenti en formation de chef d'entreprise
- 4 = élève avec convention d'insertion socio-professionnelle reconnue par les Communautés et Régions
- 5 = stagiaire en convention d'immersion professionnelle

Dans le cadre d'une déclaration ONSS toutes les valeurs sont permises.
 Dans le cadre d'une déclaration ONSSAPL les seules valeurs permises sont :
 - 3, 4 (autorisés dans tous les trimestres)
 - 5 (autorisé à partir du trimestre 20061)

REFERENCE LEGALE :
TYPE : Numérique
LONGUEUR : 1
PRESENCE : Facultative
FORMAT :

CODE ANOMALIE SUR ACCUSE DE RECEPTION :

| Intitulé anomalie | Code anomalie | Gravité |
|-----------------------------------|---------------|---------|
| Non numérique | 00055-002 | B |
| Longueur incorrecte | 00055-093 | B |
| Pas dans le domaine de définition | 00055-008 | B |
| Incompatibilité code travailleur | 00055-030 | B |

| | | |
|-----------------------|-----------------|---------------------------------|
| NUMERO DE ZONE: 00056 | VERSION: 2007/4 | DATE DE PUBLICATION: 29/11/2007 |
|-----------------------|-----------------|---------------------------------|

MODE DE RÉMUNÉRATION
(Label XML : RemunMethod)

BLOC FONCTIONNEL: Lien occupation
Code(s): 90068
Label(s) xml: OccupationLink

DESCRIPTION: Code qui indique si le travailleur est payé selon un mode de rémunération particulier.

DOMAINE DE DEFINITION: 1 = travailleur qui perçoit une rémunération pour un travail à la pièce ou à l'entreprise ou qui est payé à la tâche (= prestation)
2 = travailleur qui est rémunéré exclusivement ou partiellement à la commission
3 = travailleur payé au moyen de titres-services

REFERENCE LEGALE:

TYPE: Numérique
LONGUEUR: 1
PRESENCE: Facultative
FORMAT:

CODE ANOMALIE SUR ACCUSE DE RECEPTION :

| Intitulé anomalie | Code anomalie | Gravité |
|-----------------------------------|---------------|---------|
| Non numérique | 00056-002 | B |
| Pas dans le domaine de définition | 00056-008 | B |
| Longueur incorrecte | 00056-093 | B |

| | | |
|-----------------------|-----------------|----------------------------------|
| NUMERO DE ZONE: 00178 | VERSION: 2007/4 | DATE DE PUBLICATION : 29/11/2007 |
|-----------------------|-----------------|----------------------------------|

INDICATION DU JOUR
(Label XML : DayIndicator)

BLOC FONCTIONNEL: Nature du jour
Code(s): 90074
DESCRIPTION: **Label(s) xml:** NatureOfDay
Date du jour en question.

DOMAINE DE DEFINITION :

REFERENCE LEGALE :

TYPE: Alphanumérique
LONGUEUR: 7
PRESENCE: Indispensable
FORMAT: --MM-JJ
. MM est le mois
. JJ est le jour

CODE ANOMALIE SUR ACCUSE DE RECEPTION :

| Intitulé anomalie | Code anomalie | Gravité |
|------------------------------------------------|---------------|---------|
| Non présent | 00178-001 | B |
| Invalide | 00178-003 | B |
| Pas dans le domaine de définition | 00178-008 | B |
| Incompatibilité période de référence | 00178-097 | B |
| Trop d'occurrences avec les mêmes identifiants | 00178-006 | B |

| | | |
|-----------------------|-----------------|---------------------------------|
| NUMERO DE ZONE: 00179 | VERSION: 2007/4 | DATE DE PUBLICATION: 29/11/2007 |
|-----------------------|-----------------|---------------------------------|

CODE NATURE DU JOUR
(Label XML : DayNatureCode)

BLOC FONCTIONNEL: Nature du jour
Code(s): 90074

DESCRIPTION: **Label(s) xml:** NatureOfDay
Code qui désigne la nature du jour.
(voir instructions administratives).

DOMAINE DE DEFINITION: Voir Annexe 13 - Code nature du jour.

Les valeurs permises sont: 3.1, 3.2, 3.3, 3.4, 5.1, 5.2, 5.3, 5.4, 5.5, 5.6, 5.7, 5.8, 5.9, 5.10, 6.1, 6.2.

REFERENCE LEGALE:

TYPE: Alphanumérique
LONGUEUR: 4
PRESENCE: Indispensable
FORMAT:

CODE ANOMALIE SUR ACCUSE DE RECEPTION :

| Intitulé anomalie | Code anomalie | Gravité |
|-----------------------------------|---------------|---------|
| Non présent | 00179-001 | B |
| Longueur incorrecte | 00179-093 | B |
| Pas dans le domaine de définition | 00179-008 | B |

| | | |
|-----------------------|-----------------|---------------------------------|
| NUMERO DE ZONE: 00180 | VERSION: 2007/4 | DATE DE PUBLICATION: 29/11/2007 |
|-----------------------|-----------------|---------------------------------|

NOMBRE D'HEURES
(Label XML : HoursNumber)

BLOC FONCTIONNEL: Nature du jour
Code(s): 90074

DESCRIPTION: **Label(s) xml:** NatureOfDay
Le nombre d'heures relatif au code nature du jour.

DOMAINE DE DEFINITION: Nombre entier et élément de [1;1400].
Attention : les heures sont exprimées en centièmes d'heures.
Exemple : 7 heures 40 minutes est exprimé sous la forme 766.
Le nombre total d'heures pour deux blocs avec la même indication du jour ne pas être supérieur à "1400".

REFERENCE LEGALE:

TYPE: Numérique

LONGUEUR: 4

PRESENCE: Indispensable

FORMAT:

CODE ANOMALIE SUR ACCUSE DE RECEPTION :

| Intitulé anomalie | Code anomalie | Gravité |
|----------------------------------------------------------------------------------|---------------|---------|
| Non présent | 00180-001 | B |
| Non numérique | 00180-002 | B |
| Longueur incorrecte | 00180-093 | B |
| Pas dans le domaine de définition | 00180-008 | B |
| Nombre total d'heures pour l'indication du jour dépasse le domaine de définition | 00180-100 | B |

| | | |
|-----------------------|-----------------|---------------------------------|
| NUMERO DE ZONE: 00074 | VERSION: 2007/4 | DATE DE PUBLICATION: 29/11/2007 |
|-----------------------|-----------------|---------------------------------|

DATE DE DÉBUT DE PÉRIODE DE RÉFÉRENCE
(Label XML : RefStartingDate)

BLOC FONCTIONNEL:

Période de référence

Code(s): 90077

Label(s) xml: ReferencePeriod

DESCRIPTION:

Indication de la date de début de la période de référence.

DOMAINE DE DEFINITION:

La date doit être égale ou postérieure à la date de production.

Lorsque l'occupation ne concerne pas une période couverte par une indemnité pour rupture du contrat de travail,

- la date doit être antérieure à la date de création du formulaire.
- la date doit être postérieure ou égale à la date de début de l'occupation.

Lorsque l'occupation concerne une période couverte par une indemnité pour rupture du contrat de travail, la date doit être égale à la date de début de l'occupation.

REFERENCE LEGALE:

TYPE:

Alphanumérique

LONGUEUR:

10

PRESENCE:

Indispensable

FORMAT:

AAAA-MM-JJ
· AAAA est l'année
· MM est le mois
· JJ est le jour

CODE ANOMALIE SUR ACCUSE DE RECEPTION :

| Intitulé anomalie | Code anomalie | Gravité |
|-----------------------------------|---------------|---------|
| Non présent | 00074-001 | B |
| Invalide | 00074-003 | B |
| Pas dans le domaine de définition | 00074-008 | B |

| | | |
|-----------------------|-----------------|----------------------------------|
| NUMERO DE ZONE: 00075 | VERSION: 2007/4 | DATE DE PUBLICATION : 29/11/2007 |
|-----------------------|-----------------|----------------------------------|

DATE DE FIN DE PÉRIODE DE RÉFÉRENCE
(Label XML : RefEndingDate)

BLOC FONCTIONNEL:

Période de référence

Code(s): 90077

Label(s) xml: ReferencePeriod

DESCRIPTION:

Indication de la date de fin de la période de référence.

DOMAINE DE DEFINITION:

La date doit être égale ou postérieure à la date de production.

La date de fin de la période de référence est égale ou postérieure à la date de début de la période de référence.

Lorsque l'occupation ne concerne pas une indemnité pour rupture du contrat de travail,

- la date doit être antérieure ou égale à la date de création du formulaire

- la date doit concerner le même mois et la même année que la date de début de la période de référence

Lorsque l'occupation concerne une indemnité pour rupture du contrat de travail, la date doit concerner la même année que la date de début de la période de référence

REFERENCE LEGALE:

TYPE:

Alphanumérique

LONGUEUR:

10

PRESENCE:

Indispensable

FORMAT:

AAAA-MM-JJ

· AAAA est l'année

· MM est le mois

· JJ est le jour

CODE ANOMALIE SUR ACCUSE DE RECEPTION :

| Intitulé anomalie | Code anomalie | Gravité |
|-------------------------------------------|---------------|---------|
| Non présent | 00075-001 | B |
| Invalide | 00075-003 | B |
| Pas dans le domaine de définition | 00075-008 | B |
| Incompatibilité date de début | 00075-098 | B |
| Date de fin inférieure à la date de début | 00075-014 | B |

| | | |
|-----------------------|-----------------|----------------------------------|
| NUMERO DE ZONE: 00221 | VERSION: 2007/4 | DATE DE PUBLICATION : 29/11/2007 |
|-----------------------|-----------------|----------------------------------|

TYPE DE LA RÉFÉRENCE
(Label XML : ReferenceType)

BLOC FONCTIONNEL : Référence
Code(s): 90082
Label(s) xml: Reference

DESCRIPTION: Indique sur quoi porte la référence (00222 Numéro de référence) : sur cette déclaration, sur une déclaration qui est apparentée à cette déclaration ou sur un ensemble de déclarations (= un dossier) auquel appartient cette déclaration.

DOMAINE DE DEFINITION :
1 = la référence porte sur ce formulaire
2 = la référence est un numéro de dossier et porte sur le dossier (= ensemble de déclarations) auquel appartient cette déclaration
3 = la référence porte sur un formulaire précédemment échangé et qui est en rapport avec le présent formulaire, par exemple : la référence porte sur la déclaration qui doit être annulée par cette déclaration, ou sur la déclaration qui doit être remplacée par cette déclaration, ou sur la déclaration qui fait l'objet de modifications, ou sur la déclaration qui est à l'origine de la création de ce formulaire...
4 = la référence porte sur une déclaration dans un autre scénario qui est apparentée à cette déclaration
5 = la référence porte sur une demande
6 = la référence porte sur une déclaration refusée
Les valeurs permises sont : 1, 3, 5

REFERENCE LEGALE :
TYPE: Numérique
LONGUEUR: 1
PRESENCE: Indispensable
FORMAT:

CODE ANOMALIE SUR ACCUSE DE RECEPTION :

| Intitulé anomalie | Code anomalie | Gravité |
|-----------------------------------|---------------|---------|
| Non présent | 00221-001 | B |
| Non numérique | 00221-002 | B |
| Longueur incorrecte | 00221-093 | B |
| Pas dans le domaine de définition | 00221-008 | B |

| | | |
|------------------------|------------------|----------------------------------|
| NUMERO DE ZONE : 00222 | VERSION : 2007/4 | DATE DE PUBLICATION : 29/11/2007 |
|------------------------|------------------|----------------------------------|

NUMÉRO DE RÉFÉRENCE
(Label XML : ReferenceNbr)

BLOC FONCTIONNEL :

Référence
Code(s) : 90082

DESCRIPTION :

Label(s) xml : Reference
Le numéro de référence.

DOMAINE DE DEFINITION :

Si le numéro de ticket de la sécurité sociale réfère à une demande, il ne peut pas encore y être répondu.
Si le numéro de ticket de la sécurité sociale réfère à une déclaration à modifier ou à annuler, il doit s'agir d'un formulaire accepté par le secteur indemnités, relatif au même employeur et au même NISS

REFERENCE LEGALE :

TYPE : Alphanumérique
LONGUEUR : 20
PRESENCE : Indispensable
FORMAT :

CODE ANOMALIE SUR ACCUSE DE RECEPTION :

| Intitulé anomalie | Code anomalie | Gravité |
|----------------------------------------------------------|---------------|---------|
| Non présent | 00222-001 | B |
| Longueur incorrecte | 00222-093 | B |
| Nombre de contrôle invalide | 00222-004 | B |
| Formulaire référencé non trouvé | 00222-234 | B |
| Réponse à la demande déjà renvoyée | 00222-052 | B |
| Ne correspond pas à un formulaire accepté par ce secteur | 00222-238 | B |
| Incompatible avec le matricule et/ou le NISS | 00222-207 | B |

| | | |
|------------------------|------------------|----------------------------------|
| NUMERO DE ZONE : 00298 | VERSION : 2007/4 | DATE DE PUBLICATION : 29/11/2007 |
|------------------------|------------------|----------------------------------|

ORIGINE DE LA RÉFÉRENCE
(Label XML : ReferenceOrigin)

BLOC FONCTIONNEL :

Référence
Code(s) : 90082

DESCRIPTION :

Label(s) xml : Reference
Valeur indiquant la source authentique d'un numéro de référence.

DOMAINE DE DEFINITION :

L'origine indique qui a créé la référence.
1 = le numéro de référence est attribué par un déclarant (une entreprise, un secrétariat social, un bureau de soft, ...)
2 = le numéro de ticket attribué par la Sécurité Sociale, identifiant de manière unique une déclaration
3 = le numéro de référence est attribué par un secteur de la Sécurité Sociale

Si le type de référence est "1", il ne peut pas être communiqué de numéro de ticket de la sécurité sociale.

Si le statut du formulaire indique une "modification d'un original papier", il ne peut pas être communiqué de numéro de ticket de la sécurité sociale.

REFERENCE LEGALE :

TYPE : Numérique
LONGUEUR : 1
PRESENCE : Indispensable
FORMAT :

CODE ANOMALIE SUR ACCUSE DE RECEPTION :

| Intitulé anomalie | Code anomalie | Gravité |
|-----------------------------------|---------------|---------|
| Non présent | 00298-001 | B |
| Non numérique | 00298-002 | B |
| Longueur incorrecte | 00298-093 | B |
| Pas dans le domaine de définition | 00298-008 | B |

| | | |
|------------------------|------------------|----------------------------------|
| NUMERO DE ZONE : 00068 | VERSION : 2007/4 | DATE DE PUBLICATION : 29/11/2007 |
|------------------------|------------------|----------------------------------|

FRÉQUENCE EN MOIS DE PAIEMENT DE LA PRIME
(Label XML : BonusPaymentFrequency)

BLOC FONCTIONNEL : Salaire exact
Code(s) : 90085
Label(s) xml : ExactSalary

DESCRIPTION : Fréquence utilisant le mois comme unité de mesure.
Exemples :
Une fois par mois = 1
Une fois par an = 12
Tous les deux ans = 24
Non périodique = 0

DOMAINE DE DEFINITION :
Nombre entier et élément de [0; 99].

REFERENCE LEGALE :
TYPE : Numérique
LONGUEUR : 2
PRESENCE : Obligatoire si il s'agit d'une prime.
FORMAT :

CODE ANOMALIE SUR ACCUSE DE RECEPTION :

| Intitulé anomalie | Code anomalie | Gravité |
|-----------------------------------|---------------|---------|
| Non numérique | 00068-002 | B |
| Longueur incorrecte | 00068-093 | B |
| Pas dans le domaine de définition | 00068-008 | B |
| Non présent | 00068-001 | B |
| Incompatibilité code rémunération | 00068-029 | B |

| | | |
|-----------------------|-----------------|---------------------------------|
| NUMERO DE ZONE: 00122 | VERSION: 2007/4 | DATE DE PUBLICATION: 29/11/2007 |
|-----------------------|-----------------|---------------------------------|

CODE SALAIRE EXACT
(Label XML : ExactSalaryCode)

BLOC FONCTIONNEL: Salaire exact
Code(s): 90085
Label(s) xml: ExactSalary

DESCRIPTION: Code correspondant aux codes rémunération suivant la déclaration ONSS ou ONSS-APL et à d'autres codes rémunération pour la composition de la rémunération exacte.

"Domaine de définition" est modifié:

DOMAINE DE DEFINITION: Pour un employeur ONSS, voir Annexe 7 - Codification des rémunérations. Pour un employeur ONSS-APL, voir Annexe 32 - Codification des rémunérations APL.

Les valeurs autorisées pour un employeur ONSS sont : 001, 002, 003, 004, 005, 006, 008, 009, 010, 012, 030, 031.

Les valeurs autorisées pour un employeur ONSSAPL sont : 101, 140, 160, 212, 213, 315, 318, 770, 801, 804, 806, 817, 821, 822, 823, 824, 833, 834, 835, 836, 837, 851, 853, 921, 924, 902, 903, 906, 957, 958, 961, 962, 970, 974, 975, 976, 992, 952, 991, 951, 910, 912, 914, 916, 917, 918, 919, 940, 942, 130, 131, 132.

REFERENCE LEGALE:

TYPE: Numérique
LONGUEUR: 3
PRESENCE: Indispensable
FORMAT:

CODE ANOMALIE SUR ACCUSE DE RECEPTION :

| Intitulé anomalie | Code anomalie | Gravité |
|--------------------------------------------------------|---------------|---------|
| Non présent | 00122-001 | B |
| Non numérique | 00122-002 | B |
| Longueur incorrecte | 00122-093 | B |
| Incompatible avec le type employeur (ONSS / ONSSAPL) | 00122-211 | B |
| Pas dans le domaine de définition | 00122-008 | B |
| Incompatibilité code travailleur | 00122-030 | B |
| Incompatibilité catégorie employeur | 00122-025 | B |
| Incompatibilité catégorie employeur / code travailleur | 00122-085 | B |
| Incompatibilité avec le statut du travailleur | 00122-212 | B |
| Combinaison codes rémunération invalide | 00122-213 | B |

| | | |
|-----------------------|-----------------|---------------------------------|
| NUMERO DE ZONE: 00124 | VERSION: 2007/4 | DATE DE PUBLICATION: 29/11/2007 |
|-----------------------|-----------------|---------------------------------|

MONTANT CODE SALAIRE EXACT
(Label XML : ExactSalaryAmount)

BLOC FONCTIONNEL: Salaire exact
Code(s): 90085
Label(s) xml: ExactSalary

DESCRIPTION: Montant, exprimé en cents, correspondant à un code salaire exact.

DOMAINE DE DEFINITION: Nombre entier et élément de [1;99999999].

REFERENCE LEGALE:

TYPE: Numérique

LONGUEUR: 8

PRESENCE: Indispensable

FORMAT:

CODE ANOMALIE SUR ACCUSE DE RECEPTION :

| Intitulé anomalie | Code anomalie | Gravité |
|-----------------------------------|---------------|---------|
| Non présent | 00124-001 | B |
| Non numérique | 00124-002 | B |
| Longueur incorrecte | 00124-093 | B |
| Pas dans le domaine de définition | 00124-008 | B |

| | | |
|-----------------------|-----------------|---------------------------------|
| NUMERO DE ZONE: 00109 | VERSION: 2007/4 | DATE DE PUBLICATION: 29/11/2007 |
|-----------------------|-----------------|---------------------------------|

NUMÉRO D'IMMATRICULATION ONSSAPL
(Label XML : NOSSLPARegistrationNbr)

BLOC FONCTIONNEL: Lien déclaration employeur ONSSAPL
Code(s): 90168
Label(s) xml: NOSSLPAEmployerDeclarationLink

DESCRIPTION: Toute administration locale ou provinciale qui occupe du personnel doit être immatriculée à l'ONSSAPL. Si la déclaration concerne un employeur immatriculé à l'ONSSAPL, alors le matricule ONSS ne peut être transmis.

DOMAINE DE DEFINITION: Nombre entier et élément de [00000197;99999926]. Si le numéro unique d'entreprise est connu (zone 00014 différente de zéro), le numéro d'immatriculation ONSSAPL peut être mis à la valeur zéro.

REFERENCE LEGALE:

TYPE: Numérique
LONGUEUR: 8
PRESENCE: Indispensable
FORMAT: 0 ou NNNNNNCC
· NNNNNN est le numéro
· CC est le numéro de contrôle.

CODE ANOMALIE SUR ACCUSE DE RECEPTION :

| Intitulé anomalie | Code anomalie | Gravité |
|------------------------------------------------------------------------|---------------|---------|
| Non présent | 00109-001 | B |
| Non numérique | 00109-002 | B |
| Longueur incorrecte | 00109-093 | B |
| Pas dans le domaine de définition | 00109-008 | B |
| Nombre de contrôle invalide | 00109-004 | B |
| Incompatibilité entre le numéro d'expéditeur et le matricule employeur | 00109-155 | B |
| Non repris au répertoire pour le trimestre de déclaration | 00109-051 | B |
| Incompatible avec la demande | 00109-233 | B |

| | | |
|-----------------------|-----------------|---------------------------------|
| NUMERO DE ZONE: 00726 | VERSION: 2007/4 | DATE DE PUBLICATION: 29/11/2007 |
|-----------------------|-----------------|---------------------------------|

NOM
(Label XML : Name)

BLOC FONCTIONNEL: Coordonnées de la personne de contact
Code(s): 90257
Label(s) xml: CoordinatesContactPerson

DESCRIPTION: Nom de famille d'une personne physique.
Il faut mentionner le nom repris sur le passeport ou la carte d'identité.
Pour les femmes de nationalité belge, il s'agit du nom de jeune fille.

DOMAINE DE DEFINITION:

REFERENCE LEGALE:

TYPE: Alphanumérique
LONGUEUR: 48
PRESENCE: Facultative
FORMAT:

CODE ANOMALIE SUR ACCUSE DE RECEPTION :

| Intitulé anomalie | Code anomalie | Gravité |
|---------------------|---------------|---------|
| Longueur incorrecte | 00726-093 | B |

| | | |
|------------------------|------------------|----------------------------------|
| NUMERO DE ZONE : 00727 | VERSION : 2007/4 | DATE DE PUBLICATION : 29/11/2007 |
|------------------------|------------------|----------------------------------|

PRÉNOM
(Label XML : FirstName)

BLOC FONCTIONNEL : Coordonnées de la personne de contact
Code(s): 90257
DESCRIPTION : **Label(s) xml:** CoordinatesContactPerson
Premier prénom d'une personne physique.

DOMAINE DE DEFINITION :

REFERENCE LEGALE :
TYPE: Alphanumérique
LONGUEUR: 24
PRESENCE: Facultative
FORMAT:

CODE ANOMALIE SUR ACCUSE DE RECEPTION :

| | Intitulé anomalie | Code anomalie | Gravité |
|--|---------------------|---------------|---------|
| | Longueur incorrecte | 00727-093 | B |

| | | |
|------------------------|------------------|----------------------------------|
| NUMERO DE ZONE : 00636 | VERSION : 2007/4 | DATE DE PUBLICATION : 29/11/2007 |
|------------------------|------------------|----------------------------------|

NUMÉRO DE GSM
(Label XML : GSMNbr)

BLOC FONCTIONNEL : Communication
Code(s): 90258
Label(s) xml: Communication

DESCRIPTION :

DOMAINE DE DEFINITION :

REFERENCE LEGALE :

TYPE: Alphanumérique
LONGUEUR: 20
PRESENCE: Facultative
FORMAT:

CODE ANOMALIE SUR ACCUSE DE RECEPTION :

| Intitulé anomalie | Code anomalie | Gravité |
|---------------------|---------------|---------|
| Longueur incorrecte | 00636-093 | B |

| | | |
|------------------------|------------------|----------------------------------|
| NUMERO DE ZONE : 00637 | VERSION : 2007/4 | DATE DE PUBLICATION : 29/11/2007 |
|------------------------|------------------|----------------------------------|

ADRESSE E-MAIL
(Label XML : EmailAddress)

BLOC FONCTIONNEL : Communication
Code(s) : 90258
Label(s) xml : Communication

DESCRIPTION :

DOMAINE DE DEFINITION :

REFERENCE LEGALE :

TYPE : Alphanumérique
LONGUEUR : 60
PRESENCE : Facultative
FORMAT :

CODE ANOMALIE SUR ACCUSE DE RECEPTION :

| Intitulé anomalie | Code anomalie | Gravité |
|---------------------|---------------|---------|
| Longueur incorrecte | 00637-093 | B |

| | | |
|-----------------------|-----------------|----------------------------------|
| NUMERO DE ZONE: 00677 | VERSION: 2007/4 | DATE DE PUBLICATION : 29/11/2007 |
|-----------------------|-----------------|----------------------------------|

NUMÉRO DE TÉLÉPHONE
(Label XML : PhoneNbr)

BLOC FONCTIONNEL: Communication
Code(s): 90258
Label(s) xml: Communication

DESCRIPTION:

DOMAINE DE DEFINITION :

REFERENCE LEGALE :

TYPE: Alphanumérique
LONGUEUR: 20
PRESENCE: Facultative
FORMAT:

CODE ANOMALIE SUR ACCUSE DE RECEPTION :

| Intitulé anomalie | Code anomalie | Gravité |
|---------------------|---------------|---------|
| Longueur incorrecte | 00677-093 | B |

| | | |
|------------------------|------------------|----------------------------------|
| NUMERO DE ZONE : 00678 | VERSION : 2007/4 | DATE DE PUBLICATION : 29/11/2007 |
|------------------------|------------------|----------------------------------|

NUMÉRO DE FAX
(Label XML : FaxNbr)

BLOC FONCTIONNEL : Communication
Code(s) : 90258
Label(s) xml : Communication

DESCRIPTION :

DOMAINE DE DEFINITION :

REFERENCE LEGALE :

TYPE : Alphanumérique
LONGUEUR : 20
PRESENCE : Facultative
FORMAT :

CODE ANOMALIE SUR ACCUSE DE RECEPTION :

| Intitulé anomalie | Code anomalie | Gravité |
|---------------------|---------------|---------|
| Longueur incorrecte | 00678-093 | B |

Indemnités - Uitkeringen: scenario 2 - Annexe numéro 2: Liste des codes travailleurs pour lesquels des cotisations sont dues
Version: 2007/4

Date de publication :

29/11/2007

L'annexe est modifiée: Vous trouverez le détail des modifications -en gras- dans les documents Word et PDF

Contenu de l'annexe: 



AN2007-4-FR2.pdf



AN2007-4-FR2.doc



AN2007-4-FR2.xls



AN2007-4-FR2.txt



AN2007-4-FR2.xml

Information intermédiaire :

Cotisation FAT- FMP

| Type code travailleur | Code | Libellé | Type travailleur | Présence | Valide à partir du trimestre | Valide jusqu'au trimestre | Date de début de validité | Date de fin de validité |
|-----------------------|------|-------------------------------------------------------------------------------------------------------------------------------------------------------------------------------------------------------------------------------------------------------------------------------------------------------------|------------------------------------|----------|------------------------------|---------------------------|---------------------------|-------------------------|
| Cotisation FAT- FMP | 013 | Jeunes défavorisés | Manuels spéciaux | 3 | 2003/1 | 9999/4 | 01/01/1900 | 01/01/9999 |
| Cotisation FAT- FMP | 015 | Ouvriers et assimilés, y compris gens de maison | Ouvriers ordinaires | 3 | 2003/1 | 9999/4 | 01/01/1900 | 01/01/9999 |
| Cotisation FAT- FMP | 016 | Mineurs | Mineurs (manuels) | 3 | 2003/1 | 9999/4 | 01/01/1900 | 01/01/9999 |
| Cotisation FAT- FMP | 027 | Elèves-ouvriers et stagiaires | Elèves ouvriers ordinaires manuels | 3 | 2003/1 | 9999/4 | 01/01/1900 | 01/01/9999 |
| Cotisation FAT- FMP | 041 | Domestiques victimes d'un accident du travail survenu avant le 01/04/1983 | Domestiques (manuels) | 3 | 2003/1 | 9999/4 | 01/01/1900 | 01/01/9999 |
| Cotisation FAT- FMP | 045 | Domestiques victimes d'un accident du travail à partir du 01/04/1983 ou de maladie professionnelle | Domestiques (manuels) | 3 | 2003/1 | 9999/4 | 01/01/1900 | 01/01/9999 |
| Cotisation FAT- FMP | 487 | Elèves-employés et stagiaires | Intellectuels élèves | 3 | 2003/1 | 9999/4 | 01/01/1900 | 01/01/9999 |
| Cotisation FAT- FMP | 493 | Médecins en formation de médecin spécialiste. Jeunes défavorisés. Boursiers originaires d'un pays hors CEE. | Intellectuels spéciaux | 3 | 2003/1 | 9999/4 | 01/01/1900 | 01/01/9999 |
| Cotisation FAT- FMP | 494 | Sportifs rémunérés, sauf les coureurs cyclistes professionnels (détenteurs d'une licence de la ligue vélocipédique belge), victimes d'un accident du travail depuis le 01/01/1985 | Intellectuels spéciaux | 3 | 2003/1 | 9999/4 | 01/01/1900 | 01/01/9999 |
| Cotisation FAT- FMP | 495 | Travailleurs intellectuels et assimilés, employés de maison, ainsi que les coureurs cyclistes professionnels (détenteurs d'une licence de la ligue vélocipédique belge) victimes d'un accident du travail survenu depuis le 01/01/1985, parents d'accueil, artistes, travailleurs occasionnels de l'Horeca. | Intellectuels ordinaires | 3 | 2003/1 | 9999/4 | 01/01/1900 | 01/01/9999 |
| Cotisation FAT- FMP | 675 | Travailleurs statutaires | Autres (type travailleur) | 3 | 2003/1 | 9999/4 | 01/01/1900 | 01/01/9999 |

Cotisation non liée à une personne physique

| Type code travailleur | Code | Libellé | Type travailleur | Présence | Valide à partir du trimestre | Valide jusqu'au trimestre | Date de début de validité | Date de fin de validité |
|---------------------------------------------|------|------------------------------------------------------------------------------------------------------------------------------------------------------------------------------------------------------------------------|---------------------------|----------|------------------------------|---------------------------|---------------------------|-------------------------|
| Cotisation non liée à une personne physique | 851 | Cotisation spéciale due sur les versements effectués par les employeurs pour la constitution d'une pension extra-légale en faveur des membres de leur personnel ou de leurs ayants-droit | Autres (type travailleur) | 4 | 2003/1 | 9999/4 | 01/01/1900 | 01/01/9999 |
| Cotisation non liée à une personne physique | 861 | Cotisation due sur les participations aux bénéfiques | Autres (type travailleur) | 4 | 2003/1 | 9999/4 | 01/01/1900 | 01/01/9999 |
| Cotisation non liée à une personne physique | 862 | Cotisation de solidarité sur l'usage d'un véhicule de société | Autres (type travailleur) | 4 | 2005/1 | 9999/4 | 01/01/2005 | 01/01/9999 |
| Cotisation non liée à une personne physique | 870 | Cotisation due sur le double pécule de vacances des employés, sur le pécule de vacances ou la prime Copernic des contractuels du secteur public fédéral et sur la prime de restructuration des militaires contractuels | Autres (type travailleur) | 4 | 2003/1 | 9999/4 | 01/01/1900 | 01/01/9999 |

Cotisation ordinaire

| Type code travailleur | Code | Libellé | Type travailleur | Présence | Valide à partir du trimestre | Valide jusqu'au trimestre | Date de début de validité | Date de fin de validité |
|-----------------------|------|-------------------------------------------------------------------------------------------------------------------------------------------------------------------------------------------------------------------------------------------------------------------------------------------------------------------------------------------------------------------------------------|---------------------|----------|------------------------------|---------------------------|---------------------------|-------------------------|
| Cotisation ordinaire | 010 | Ouvriers temporaires dans l'horticulture et l'agriculture (employeurs immatriculés sous les catégories 194, 494, 193, 097 et 497) et jusqu'au deuxième trimestre 2007 inclus, ouvriers occasionnels dans l'Horeca (employeurs immatriculés sous les catégories 016, 017, 097 et 497). | Manuels saisonniers | 3 | 2003/1 | 9999/4 | 01/01/1900 | 01/01/9999 |
| Cotisation ordinaire | 011 | Ouvriers de catégorie spéciale à déclarer sur base des rémunérations forfaitaires par des employeurs immatriculés sous les catégories 016, 017, 019, 116, 117, 216, 217 et , jusqu'au 1er trimestre 2007 inclus, 020, 023, 068, 146, 158, 166, 323 ou 562 (cotisation de modération salariale non due) et apprentis de cette catégorie à partir de l'année où ils atteignent 19 ans | Manuels au forfait | 3 | 2003/1 | 9999/4 | 01/01/1900 | 01/01/9999 |

| Type code travailleur | Code | Libellé | Type travailleur | Présence | Valide à partir du trimestre | Valide jusqu'au trimestre | Date de début de validité | Date de fin de validité |
|-----------------------------|------------|----------------------------------------------------------------------------------------------------------------------------------------------------------------------------------------------------------------------------------------------------------------------------------------------------------------------------------------------------------------------------------------------------------------------------------------------------------------------------------------------------------------------------------------------------------------------------------------------------------------------------------|-------------------------------------------|----------|------------------------------|---------------------------|---------------------------|-------------------------|
| Cotisation ordinaire | 012 | Ouvriers handicapés et apprentis de cette catégorie à partir de l'année où ils atteignent 19 ans : a) Occupés dans un atelier protégé agréé immatriculé sous la catégorie 073, 173 ou 273 (cotisation de modération salariale non due). b) A déclarer par les employeurs immatriculés sous la catégorie 811 (cotisation de modération salariale due). | Manuels handicapés | 3 | 2003/1 | 9999/4 | 01/01/1900 | 01/01/9999 |
| Cotisation ordinaire | 013 | a) Chauffeurs de taxi affectés au transport de personnes occupés par des employeurs immatriculés sous la catégorie 068 (cotisation de modération salariale non due) et apprentis de cette catégorie à partir de l'année où ils atteignent 19 ans. b) Ouvriers contractuels ne relevant pas du régime des vacances annuelles des salariés occupés par un employeur de la catégorie 040 | Manuels spéciaux | 3 | 2003/1 | 9999/4 | 01/01/1900 | 01/01/9999 |
| Cotisation ordinaire | 014 | Ouvriers de catégorie ordinaire pour qui la cotisation au Fonds Forestier est due par des employeurs immatriculés sous la catégorie 029 et apprentis de cette catégorie à partir de l'année où ils atteignent 19 ans. | Manuels ordinaires autre que les ouvriers | 3 | 2003/1 | 9999/4 | 01/01/1900 | 01/01/9999 |
| Cotisation ordinaire | 015 | Ouvriers de catégorie ordinaire et apprentis de cette catégorie à partir de l'année où ils atteignent 19 ans : a) à déclarer sur base des rémunérations proméritées par des employeurs immatriculés sous les catégories 016, 017, 019, 020, 023, 068, 158, 166 ou 562 (cotisation de modération salariale due) ; b) pour qui la cotisation au Fonds Forestier n'est pas due par des employeurs immatriculés sous la catégorie 029 ; c) occasionnels déclarés sur base des rémunérations réelles par des employeurs immatriculés sous les catégories 116 et 117 ; d) tous les autres ouvriers non mentionnés ailleurs | Ouvriers ordinaires | 3 | 2003/1 | 9999/4 | 01/01/1900 | 01/01/9999 |
| Cotisation ordinaire | 016 | Mineur travaillant en surface et apprentis de cette catégorie à partir de l'année où ils atteignent 19 ans. | Mineurs (manuels) | 3 | 2003/1 | 9999/4 | 01/01/1900 | 01/01/9999 |
| Cotisation ordinaire | 017 | Mineur travaillant en sous-sol et apprentis de cette catégorie à partir de l'année où ils atteignent 19 ans. | Mineurs (manuels) | 3 | 2003/1 | 9999/4 | 01/01/1900 | 01/01/9999 |

| Type code travailleur | Code | Libellé | Type travailleur | Présence | Valide à partir du trimestre | Valide jusqu'au trimestre | Date de début de validité | Date de fin de validité |
|-----------------------|------|--------------------------------------------------------------------------------------------------------------------------------------------------------------------------------------------------------------------------------------------------------|-------------------------------------------|----------|------------------------------|---------------------------|---------------------------|-------------------------|
| Cotisation ordinaire | 019 | Apprentis et assimilés travailleurs manuels à partir de l'année où ils atteignent 19 ans déclarés par des employeurs du secteur public immatriculés sous les catégories 001, 046, 050, 096, 296, 347, 351, 396, 441 et 496 (cotisations AT et MP dues) | Manuels apprentis | 3 | 2005/3 | 9999/4 | 01/07/2005 | 01/01/9999 |
| Cotisation ordinaire | 020 | Elèves ouvriers de catégorie spéciale (voir code 010 dans catégories 016, 017, 097 et 497) jusqu'au 31 décembre de l'année où ils atteignent 18 ans. | Manuels Horeca autres que les saisonniers | 3 | 2003/3 | 2007/2 | 01/07/2003 | 30/06/2007 |
| Cotisation ordinaire | 022 | Elèves-ouvriers stagiaires de catégorie spéciale (voir code 011 et code 010 jusqu'au 2ème trimestre 2007 inclus à l'exception des occasionnels ("super extras") de l'Horeca) jusqu'au 31 décembre de l'année où ils atteignent 18 ans. | Autres élèves manuels | 3 | 2003/1 | 9999/4 | 01/01/1900 | 01/01/9999 |
| Cotisation ordinaire | 024 | Contractuels subventionnés, travailleurs manuels déclarés sur base d'une rémunération réelle (voir code 015 points b) et c)) | Manuels contractuels subventionnés | 3 | 2003/1 | 9999/4 | 01/01/1900 | 01/01/9999 |
| Cotisation ordinaire | 025 | Contractuels subventionnés, travailleurs manuels handicapés déclarés sur base d'une rémunération réelle, occupés dans des ateliers protégés | Manuels contractuels subventionnés | 3 | 2003/1 | 9999/4 | 01/01/1900 | 01/01/9999 |
| Cotisation ordinaire | 026 | Elèves ouvriers et stagiaires de catégorie ordinaire (voir code 014) jusqu'au 31 décembre de l'année où ils atteignent 18 ans. | Autres élèves manuels | 3 | 2003/1 | 9999/4 | 01/01/1900 | 01/01/9999 |
| Cotisation ordinaire | 027 | Elèves ouvriers et stagiaires de catégorie ordinaire (voir code 015) jusqu'au 31 décembre de l'année où ils atteignent 18 ans. | Elèves ouvriers ordinaires manuels | 3 | 2003/1 | 9999/4 | 01/01/1900 | 01/01/9999 |
| Cotisation ordinaire | 029 | Contractuels subventionnés, travailleurs manuels déclarés sur base d'une rémunération forfaitaire occupés par les pouvoirs publics et autres établissements, associations et sociétés assimilés | Manuels contractuels subventionnés | 3 | 2003/1 | 9999/4 | 01/01/1900 | 01/01/9999 |

| Type code travailleur | Code | Libellé | Type travailleur | Présence | Valide à partir du trimestre | Valide jusqu'au trimestre | Date de début de validité | Date de fin de validité |
|-----------------------|------|----------------------------------------------------------------------------------------------------------------------------------------------------------------------------------------------------------------------------------------------------------------------------------------------------------------------------------------------------------------------------------------------------------------------------------------------------------------------------------------------------------------------------------------------------------------------------------------------------|------------------------------------------|----------|------------------------------|---------------------------|---------------------------|-------------------------|
| Cotisation ordinaire | 035 | Apprentis et assimilés travailleurs manuels jusqu'au 31 décembre de l'année où ils atteignent 18 ans : - Apprentis sous contrat d'apprentissage agréé Classes moyennes. - Apprentis sous contrat d'engagement d'apprentissage contrôlé Classes moyennes. - Apprentis de professions exercées par des travailleurs salariés (contrat d'apprentissage industriel). - Stagiaires avec contrat de stage de formation de chef d'entreprise. - Elèves avec convention d'insertion socio-professionnelle reconnue par les communautés et Régions. - Stagiaires en convention d'immersion professionnelle. | Manuels apprentis | 3 | 2003/1 | 9999/4 | 01/01/1900 | 01/01/9999 |
| Cotisation ordinaire | 045 | Domestiques déclarés par des employeurs immatriculés sous la catégorie 037 ou 437 | Domestiques (manuels) | 3 | 2003/1 | 9999/4 | 01/01/1900 | 01/01/9999 |
| Cotisation ordinaire | 046 | Artistes et apprentis de cette catégorie à partir de l'année où ils atteignent 19 ans. | Autres travailleurs artistes | 3 | 2003/3 | 9999/4 | 01/07/2003 | 01/01/9999 |
| Cotisation ordinaire | 047 | Artistes - Elèves à temps partiel jusqu'au 31 décembre de l'année où ils atteignent 18 ans. | Elèves artistes | 3 | 2003/3 | 9999/4 | 01/07/2003 | 01/01/9999 |
| Cotisation ordinaire | 439 | Apprentis et assimilés travailleurs intellectuels jusqu'au 31 décembre de l'année où ils atteignent 18 ans. | Intellectuels apprentis | 3 | 2003/1 | 9999/4 | 01/01/1900 | 01/01/9999 |
| Cotisation ordinaire | 480 | Elèves employés de catégorie spéciale (voir code 490 dans catégories 016, 017, 097 et 497) jusqu'au 31 décembre de l'année où ils atteignent 18 ans. | Intellectuels Horeca | 3 | 2003/3 | 2007/2 | 01/07/2003 | 30/06/2007 |
| Cotisation ordinaire | 484 | Contractuels subventionnés travailleurs intellectuels occupés par les pouvoirs publics et autres établissements, associations et sociétés assimilés | Intellectuels contractuels subventionnés | 3 | 2003/1 | 9999/4 | 01/01/1900 | 01/01/9999 |
| Cotisation ordinaire | 485 | Contractuels subventionnés, travailleurs intellectuels handicapés, occupés dans des ateliers protégés agréés | Intellectuels contractuels subventionnés | 3 | 2003/1 | 9999/4 | 01/01/1900 | 01/01/9999 |
| Cotisation ordinaire | 486 | Elèves-employés occasionnels à déclarer sur base de rémunérations forfaitaires par des employeurs immatriculés sous les catégories 216 et 217. | Intellectuels Horeca | 3 | 2007/3 | 9999/4 | 01/07/2007 | 01/01/9999 |
| Cotisation ordinaire | 487 | Elèves-employés et stagiaires jusqu'au 31 décembre de l'année où ils atteignent 18 ans. | Intellectuels élèves | 3 | 2003/1 | 9999/4 | 01/01/1900 | 01/01/9999 |

| Type code travailleur | Code | Libellé | Type travailleur | Présence | Valide à partir du trimestre | Valide jusqu'au trimestre | Date de début de validité | Date de fin de validité |
|-----------------------|------|---------------------------------------------------------------------------------------------------------------------------------------------------------------------------------------------------------------------------------------------------------------------------------------------------------------------------------------------------------------------------|---------------------------|----------|------------------------------|---------------------------|---------------------------|-------------------------|
| Cotisation ordinaire | 490 | Employés occasionnels dans l'Horeca (employeurs immatriculés sous les catégories 016, 017, 097 et 497). | Intellectuels Horeca | 3 | 2003/3 | 2007/2 | 01/07/2003 | 30/06/2007 |
| Cotisation ordinaire | 492 | Employés handicapés et apprentis de cette catégorie à partir de l'année où ils atteignent 19 ans : a) Occupés dans un atelier protégé agréé immatriculé sous les catégories 073, 173 et 273 (cotisation de modération salariale non due). b) A déclarer par les employeurs immatriculés sous la catégorie 811 (cotisation de modération salariale due) | Intellectuels handicapés | 3 | 2003/1 | 9999/4 | 01/01/1900 | 01/01/9999 |
| Cotisation ordinaire | 493 | Le personnel académique et scientifique des universités immatriculées sous les catégories 175 ou 396. Contractuels ne relevant pas du régime des vacances annuelles des salariés dans les catégories 040 et 075" | Intellectuels spéciaux | 3 | 2003/1 | 9999/4 | 01/01/1900 | 01/01/9999 |
| Cotisation ordinaire | 495 | Employés et apprentis de cette catégorie à partir de l'année où ils atteignent 19 ans : a) Employés de catégorie ordinaire. b) Sportifs rémunérés et déclarés par des employeurs immatriculés sous les catégories 070 ou 076 c) employés occasionnels déclarés sur base des rémunérations réelles par des employeurs immatriculés sous les catégories 116 et 117 | Intellectuels ordinaires | 3 | 2003/1 | 9999/4 | 01/01/1900 | 01/01/9999 |
| Cotisation ordinaire | 496 | Employés occasionnels déclarés sur base de rémunérations forfaitaires par des employeurs immatriculés sous les catégories 216 et 217. | Intellectuels Horeca | 3 | 2007/3 | 9999/4 | 01/07/2007 | 01/01/9999 |
| Cotisation ordinaire | 497 | Parents d'accueil reconnus | Parent d'accueil reconnu | 3 | 2003/2 | 9999/4 | 01/04/2003 | 01/01/9999 |
| Cotisation ordinaire | 498 | Bénéficiaires d'une bourse de (post) doctorat originaires d'un pays hors CEE n'ayant pas de conventions avec la Belgique | Intellectuels boursiers | 3 | 2003/3 | 9999/4 | 01/07/2003 | 01/01/9999 |
| Cotisation ordinaire | 499 | Apprentis et assimilés travailleurs intellectuels à partir de l'année où ils atteignent 19 ans déclarés par des employeurs du secteur public immatriculés sous les catégories 001, 046, 050, 096, 296, 347, 351, 396, 441 et 496 (cotisations AT et MP dues). | Intellectuels apprentis | 3 | 2005/3 | 9999/4 | 01/07/2005 | 01/01/9999 |
| Cotisation ordinaire | 671 | Travailleurs engagés après le 31 décembre 1998 et soumis uniquement à l'assurance Soins de Santé et aux allocations familiales | Autres (type travailleur) | 3 | 2003/1 | 9999/4 | 01/01/1900 | 01/01/9999 |

| Type code travailleur | Code | Libellé | Type travailleur | Présence | Valide à partir du trimestre | Valide jusqu'au trimestre | Date de début de validité | Date de fin de validité |
|-----------------------|------|----------------------------------------------------------------------|---------------------------|----------|------------------------------|---------------------------|---------------------------|-------------------------|
| Cotisation ordinaire | 673 | Mandataires ou ayant une fonction de staff dans les services publics | Autres (type travailleur) | 3 | 2003/1 | 9999/4 | 01/01/1900 | 01/01/9999 |
| Cotisation ordinaire | 675 | Travailleurs soumis uniquement à l'assurance Soins de Santé | Autres (type travailleur) | 3 | 2003/1 | 9999/4 | 01/01/1900 | 01/01/9999 |

Cotisation spéciale étudiant

| Type code travailleur | Code | Libellé | Type travailleur | Présence | Valide à partir du trimestre | Valide jusqu'au trimestre | Date de début de validité | Date de fin de validité |
|------------------------------|------|-------------------------------------------------------------------------------------------------------------------------------------------------------------------------------------------------------------------------------------------------------------------------------------------------------------------------------------|---------------------------|----------|------------------------------|---------------------------|---------------------------|-------------------------|
| Cotisation spéciale étudiant | 840 | Travailleurs étudiants-ouvriers pour lesquels la cotisation de solidarité pour les étudiants occupés dans le cadre d'un contrat d'occupation d'étudiants est due, à condition que la durée d'engagement n'excède pas 23 jours durant les mois de juillet, août et septembre et/ou 23 jours durant les autres mois de l'année civile | Autres (type travailleur) | 1 | 2003/1 | 9999/4 | 01/01/1900 | 01/01/9999 |
| Cotisation spéciale étudiant | 841 | Travailleurs étudiants-employés pour lesquels la cotisation de solidarité pour les étudiants occupés dans le cadre d'un contrat d'occupation d'étudiants est due, à condition que la durée d'engagement n'excède pas 23 jours durant les mois de juillet, août et septembre et/ou 23 jours durant les autres mois de l'année civile | Autres (type travailleur) | 1 | 2004/3 | 9999/4 | 01/07/2004 | 01/01/9999 |

Cotisation spéciale indemnités complémentaires

| Type code travailleur | Code | Libellé | Type travailleur | Présence | Valide à partir du trimestre | Valide jusqu'au trimestre | Date de début de validité | Date de fin de validité |
|------------------------------------------------|------|------------------------------------------------------------------------------------------------------------------|---------------------------|----------|------------------------------|---------------------------|---------------------------|-------------------------|
| Cotisation spéciale indemnités complémentaires | 883 | Travailleurs licenciés pour lesquels une cotisation sur des indemnités complémentaires est due | Autres (type travailleur) | 3 | 2006/2 | 9999/4 | 01/04/2006 | 01/01/9999 |
| Cotisation spéciale indemnités complémentaires | 885 | Travailleurs en interruption de carrière pour lesquels une cotisation sur des indemnités complémentaires est due | Autres (type travailleur) | 3 | 2006/2 | 9999/4 | 01/04/2006 | 01/01/9999 |

Cotisation spéciale prépensionné

| Type code travailleur | Code | Libellé | Type travailleur | Présence | Valide à partir du trimestre | Valide jusqu'au trimestre | Date de début de validité | Date de fin de validité |
|----------------------------------|------|---------------------------------------------------------------------------------------------------------------|---------------------------|----------|------------------------------|---------------------------|---------------------------|-------------------------|
| Cotisation spéciale prépensionné | 879 | Travailleurs prépensionnés pour lesquels une cotisation spéciale sur les prépensions conventionnelles est due | Autres (type travailleur) | 1 | 2003/1 | 9999/4 | 01/01/1900 | 01/01/9999 |

Cotisation spéciale travailleur statutaire licencié

| Type code travailleur | Code | Libellé | Type travailleur | Présence | Valide à partir du trimestre | Valide jusqu'au trimestre | Date de début de validité | Date de fin de validité |
|-----------------------------------------------------|------|---------------------------------------------------------------------------------------------------------------------------------------------------------------------------------------------------------------------------------------------|---------------------------|----------|------------------------------|---------------------------|---------------------------|-------------------------|
| Cotisation spéciale travailleur statutaire licencié | 876 | Cotisation due pour le personnel statutaire licencié du secteur public et assimilé, dont la relation de travail prend fin et les militaires rendus à la vie civile à déclarer sous la catégorie 134 - Régime assurance maladie - invalidité | Autres (type travailleur) | 1 | 2003/1 | 9999/4 | 01/01/1900 | 01/01/9999 |
| Cotisation spéciale travailleur statutaire licencié | 877 | Cotisation due pour le personnel statutaire licencié du secteur public et assimilé, dont la relation de travail prend fin et les militaires rendus à la vie civile à déclarer sous la catégorie 134 - Régime chômage | Autres (type travailleur) | 1 | 2003/1 | 9999/4 | 01/01/1900 | 01/01/9999 |

Cotisation supplémentaire

| Type code travailleur | Code | Libellé | Type travailleur | Présence | Valide à partir du trimestre | Valide jusqu'au trimestre | Date de début de validité | Date de fin de validité |
|---------------------------|------|-----------------------------------------------------------------------------------------------------------------------------|---------------------------|----------|------------------------------|---------------------------|---------------------------|-------------------------|
| Cotisation supplémentaire | 809 | Cotisation destinée au Fonds d'indemnisation des travailleurs licenciés en cas de fermeture d'entreprises (F.F.E.) | Autres (type travailleur) | 2 | 2003/1 | 9999/4 | 01/01/1900 | 01/01/9999 |
| Cotisation supplémentaire | 810 | Cotisation spéciale destinée au Fonds d'indemnisation des travailleurs licenciés en cas de fermeture d'entreprises (F.F.E.) | Autres (type travailleur) | 2 | 2003/1 | 9999/4 | 01/01/1900 | 01/01/9999 |

| Type code travailleur | Code | Libellé | Type travailleur | Présence | Valide à partir du trimestre | Valide jusqu'au trimestre | Date de début de validité | Date de fin de validité |
|---------------------------|------|----------------------------------------------------------------------------------------------------------------------------------------------------------------------------------------------------------------------------------------------------------------------------------------------------------------------------------------------------------------------------------------------------------------------------------------------|---------------------------|----------|------------------------------|---------------------------|---------------------------|-------------------------|
| Cotisation supplémentaire | 820 | Cotisation destinée aux Fonds de sécurité d'existence due sur les rémunérations à 108 % des travailleurs manuels (inclus les élèves ouvriers stagiaires et les contractuels subventionnés). Pour les employeurs de l'intérim construction (catégories 224, 226, 244, 254), il s'agit des cotisations destinées au Fonds social pour intérimaires et au Fonds de sécurité d'existence de la construction | Autres (type travailleur) | 2 | 2003/1 | 9999/4 | 01/01/1900 | 01/01/9999 |
| Cotisation supplémentaire | 825 | Cotisation pour un fonds de pension sectoriel pour ouvriers | Autres (type travailleur) | 2 | 2004/2 | 9999/4 | 01/04/2004 | 01/01/9999 |
| Cotisation supplémentaire | 826 | Cotisation forfaitaire Fonds de sécurité d'existence | Autres (type travailleur) | 2 | 2004/3 | 9999/4 | 01/07/2004 | 01/01/9999 |
| Cotisation supplémentaire | 830 | Cotisation destinée aux Fonds de sécurité d'existence (autres que les Fonds Social C.P.N.A.E. (CP n° 218) ou du commerce de détail indépendant (CP n° 201) et autre que le « Fonds social du secteur socio-culturel des Communautés française et germanophone » pour les employeurs de la catégorie 076), due sur les rémunérations des travailleurs intellectuels (inclus les élèves employés stagiaires et les contractuels subventionnés) | Autres (type travailleur) | 2 | 2003/1 | 9999/4 | 01/01/1900 | 01/01/9999 |
| Cotisation supplémentaire | 831 | Cotisation destinée au Fonds Social C.P.N.A.E. (CP n° 218) due sur les rémunérations des travailleurs intellectuels (inclus les élèves employés stagiaires et les contractuels subventionnés) | Autres (type travailleur) | 2 | 2003/1 | 9999/4 | 01/01/1900 | 01/01/9999 |
| Cotisation supplémentaire | 832 | Cotisation destinée au Fonds Social du commerce de détail indépendant (CP n° 201) due sur les rémunérations des travailleurs intellectuels (inclus les élèves employés stagiaires et les contractuels subventionnés) | Autres (type travailleur) | 2 | 2003/1 | 9999/4 | 01/01/1900 | 01/01/9999 |
| Cotisation supplémentaire | 833 | Cotisation destinée au "Fonds social du secteur socio-culturel des Communautés française et germanophone" pour les employeurs de la catégorie 076, due sur les rémunérations des travailleurs intellectuels (inclus les élèves employés stagiaires et contractuels subventionnés) | Autres (type travailleur) | 2 | 2003/1 | 9999/4 | 01/01/1900 | 01/01/9999 |
| Cotisation supplémentaire | 835 | Cotisation pour un Fonds de pension sectoriel pour employés | Autres (type travailleur) | 2 | 2006/1 | 9999/4 | 01/01/2006 | 01/01/9999 |

| Type code travailleur | Code | Libellé | Type travailleur | Présence | Valide à partir du trimestre | Valide jusqu'au trimestre | Date de début de validité | Date de fin de validité |
|---------------------------|------|-------------------------------------------------------------------------------------------------------------------------------------------------------------|---------------------------|----------|------------------------------|---------------------------|---------------------------|-------------------------|
| Cotisation supplémentaire | 852 | Cotisation destinée aux mesures en faveur de l'emploi et de la formation | Autres (type travailleur) | 2 | 2003/1 | 9999/4 | 01/01/1900 | 01/01/9999 |
| Cotisation supplémentaire | 854 | Cotisation destinée aux jeunes bénéficiant d'un parcours d'insertion | Autres (type travailleur) | 2 | 2003/1 | 9999/4 | 01/01/1900 | 01/01/9999 |
| Cotisation supplémentaire | 855 | Cotisation spéciale à charge des employeurs de code d'importance 3 à 9, pour les travailleurs soumis à la cotisation de modération salariale (A.R. 401) | Autres (type travailleur) | 2 | 2003/1 | 9999/4 | 01/01/1900 | 01/01/9999 |
| Cotisation supplémentaire | 856 | Cotisation spéciale pour la sécurité sociale (Loi du 30 mars 1994 portant des dispositions sociales) | Autres (type travailleur) | 2 | 2003/1 | 9999/4 | 01/01/1900 | 01/01/9999 |
| Cotisation supplémentaire | 857 | Cotisation spéciale à charge des employeurs de code d'importance 3 à 9, pour les travailleurs non soumis à la cotisation de modération salariale (A.R. 401) | Autres (type travailleur) | 2 | 2003/1 | 9999/4 | 01/01/1900 | 01/01/9999 |
| Cotisation supplémentaire | 859 | Cotisation patronale particulière destinée au financement du chômage temporaire et du complément d'ancienneté pour chômeurs âgés | Autres (type travailleur) | 2 | 2003/1 | 9999/4 | 01/01/1900 | 01/01/9999 |
| Cotisation supplémentaire | 860 | Cotisation de solidarité sur l'usage personnel d'un véhicule de société | Autres (type travailleur) | 2 | 2003/1 | 2004/4 | 01/01/1900 | 31/12/2004 |

Commentaire type code travailleur

- Cotisation ordinaire : correspond aux travailleurs ordinaires (ligne travailleur) et aux cotisations ordinaires (bloc fonctionnel cotisation due pour la ligne travailleur)
- Cotisation spéciale étudiant : correspond aux travailleurs étudiants (ligne travailleur) pour lesquels une cotisation de solidarité pour les étudiants est due (bloc fonctionnel cotisation travailleur étudiant)
- Cotisation spéciale statutaire licencié : correspond aux travailleurs statutaires licenciés (ligne travailleur) pour lesquels une cotisation spéciale est due (bloc fonctionnel cotisation travailleur statutaire licencié)
- Cotisation spéciale prépensionné : correspond aux travailleurs prépensionnés (ligne travailleur) pour lesquels une cotisation spéciale sur les prépensions conventionnelles est due (bloc fonctionnel cotisation travailleur prépensionné)
- Cotisation FAT - FMP : correspond aux travailleurs (ligne travailleur) percevant des indemnités AT - MP sur lesquelles une cotisation est due (bloc fonctionnel cotisation due pour la ligne travailleur)
- Cotisation supplémentaire : correspond aux cotisations supplémentaires dues pour des travailleurs ordinaires (bloc fonctionnel cotisation due ligne travailleur)
- Cotisation non liée à une personne physique : correspond aux cotisations non liées aux personnes physiques (bloc fonctionnel cotisation non liée à une personne physique)
- Cotisation spéciale indemnités complémentaires : correspond aux travailleurs (lignes travailleurs) percevant des indemnités complémentaires sur lesquelles des cotisations sont dues (bloc fonctionnel indemnité complémentaire - cotisation)

Commentaire présence

- 1 = uniquement autorisé pour le code travailleur (zone 00037)
- 2 = uniquement autorisé pour le code travailleur cotisation (zone 00082)
- 3 = autorisé pour le code travailleur (zone 00037) et le code travailleur cotisation (zone 00082)
- 4 = uniquement autorisé pour le code travailleur pour une cotisation non liée à une personne physique (zone 00020)

Indemnités - Uitkeringen: scenario 2 - Annexe numéro 5: Liste des codes pays
Version: 2007/4

Date de publication:
29/11/2007

Contenu de l'annexe: 



AN2006-2-FR5.pdf



AN2006-2-FR5.doc



AN2006-2-FR5.xls



AN2006-2-FR5.txt



AN2006-2-FR5.xml

Information intermédiaire:

| Pays | Code Pays INS | ISO Code | Date de début de validité | Date de fin de validité |
|------------------------------|---------------|----------|---------------------------|-------------------------|
| Abu Dhabi | 269 | | 01/01/1900 | 08/12/1971 |
| Afars et Issas | 380 | | 01/01/1900 | 19/09/1977 |
| Afghanistan | 251 | AF | 01/01/1900 | 31/12/9999 |
| Afrique du Sud Rep. d' | 325 | ZA | 01/01/1900 | 31/12/9999 |
| Albanie | 101 | AL | 01/01/1900 | 31/12/9999 |
| Algérie | 351 | DZ | 01/01/1900 | 31/12/9999 |
| Allemagne | 134 | | 01/01/1900 | 31/12/1992 |
| Allemagne | 173 | | 01/01/1900 | 23/05/1949 |
| Allemagne (Rép. dém.) | 104 | | 01/01/1900 | 31/12/1992 |
| Allemagne (Rép. dém.) | 170 | | 01/01/1900 | 03/10/1990 |
| Allemagne (Rép. féd.) | 103 | DE | 01/01/1900 | 31/12/9999 |
| Andorre | 102 | AD | 01/01/1900 | 31/12/9999 |
| Angola | 341 | AO | 01/01/1900 | 31/12/9999 |
| Angola | 381 | AO | 01/01/1900 | 31/12/9999 |
| Anguilla (R.U.) | 490 | AI | 01/01/1900 | 31/12/9999 |
| Antigua (R.U.) | 491 | AG | 01/01/1900 | 31/12/9999 |
| Antilles américaines | 483 | | 01/01/1900 | 31/12/9999 |
| Antilles britanniques | 424 | | 01/01/1900 | 31/12/9999 |
| Antilles françaises | 481 | | 01/01/1900 | 31/12/9999 |
| Antilles néerlandaises | 482 | AN | 01/01/1900 | 31/12/9999 |
| Apatride | 900 | | 01/01/1900 | 31/12/9999 |
| Arabie Saoudite | 252 | SA | 01/01/1900 | 31/12/9999 |
| Archipel des Carolines | 680 | | 01/01/1900 | 31/12/9999 |
| Archipel des Comores | 343 | KM | 01/01/1900 | 31/12/9999 |
| Archipel des Comores | 386 | KM | 01/01/1900 | 31/12/9999 |
| Argentine | 511 | AR | 01/01/1900 | 31/12/9999 |
| Arménie (Rép.) | 249 | AM | 31/12/1991 | 31/12/9999 |
| Australie | 611 | AU | 01/01/1900 | 31/12/9999 |
| Autriche | 105 | AT | 01/01/1900 | 31/12/9999 |
| Azerbaïdjan (Rép.) | 250 | AZ | 31/12/1991 | 31/12/9999 |
| Bahamas | 425 | BS | 01/01/1900 | 31/12/9999 |
| Bahamas | 484 | BS | 01/01/1900 | 31/12/9999 |
| Bahrein | 268 | BH | 01/01/1900 | 31/12/9999 |
| Bangladesh | 237 | BD | 01/01/1900 | 31/12/9999 |
| Barbade | 423 | BB | 01/01/1900 | 31/12/9999 |
| Belgique | 150 | BE | 01/01/1900 | 31/12/9999 |
| Belize | 430 | BZ | 01/01/1900 | 31/12/9999 |
| Belize (R.U.) | 489 | | 01/01/1900 | 31/12/9999 |
| Bénin (Rép. pop. du) | 310 | BJ | 01/01/1900 | 31/12/9999 |
| Bermudes | 485 | BM | 01/01/1900 | 31/12/9999 |
| Bhoutan | 223 | BT | 01/01/1900 | 31/12/9999 |
| Biélorussie (Rép.) | 142 | BY | 31/12/1991 | 31/12/9999 |
| Bolivie | 512 | BO | 01/01/1900 | 31/12/9999 |
| Bophutatswana | 397 | | 01/01/1900 | 31/12/9999 |
| Bosnie-Herzégovine (Rép. de) | 149 | BA | 10/04/1992 | 31/12/9999 |
| Botswana | 302 | BW | 01/01/1900 | 31/12/9999 |
| Brésil | 513 | BR | 01/01/1900 | 31/12/9999 |
| Brunei | 224 | BN | 01/01/1900 | 31/12/9999 |
| Bulgarie | 106 | BG | 01/01/1900 | 31/12/9999 |
| Burkina Faso | 308 | BF | 30/11/1984 | 31/12/9999 |
| Burundi | 303 | BI | 01/01/1900 | 31/12/9999 |
| Cabinda | 382 | | 01/01/1900 | 31/12/9999 |
| Caïmanes (R.U.) | 492 | KY | 01/01/1900 | 31/12/9999 |
| Cambodge | 211 | KH | 01/01/1900 | 31/12/1992 |
| Cameroun | 304 | CM | 01/01/1900 | 31/12/9999 |
| Canada | 401 | CA | 01/01/1900 | 31/12/9999 |
| Cap Vert Iles du | 339 | CV | 01/01/1900 | 31/12/9999 |
| Chili | 514 | CL | 01/01/1900 | 31/12/9999 |
| Chine-Taïwan (Rép. de) | 204 | TW | 01/01/1900 | 31/12/9999 |
| Chine Rép. pop. | 218 | CN | 01/01/1900 | 31/12/9999 |
| Chypre | 107 | CY | 01/01/1900 | 31/12/9999 |
| Colombie | 515 | CO | 01/01/1900 | 31/12/9999 |
| Congo belge | 359 | | 01/01/1900 | 30/06/1960 |
| Congo (Rép. dém.) | 306 | CD | 01/01/1900 | 31/12/9999 |
| Congo (Rép. du) | 362 | | 01/07/1960 | 30/11/1971 |

| Pays | Code Pays INS | ISO Code | Date de début de validité | Date de fin de validité |
|-------------------------------------|---------------|----------|---------------------------|-------------------------|
| Congo (Rép. pop. du) | 307 | CG | 01/01/1900 | 31/12/9999 |
| Cook (N-Z.) | 687 | CK | 01/01/1900 | 31/12/9999 |
| Corée du Nord (Rép. de) | 219 | KP | 01/01/1900 | 31/12/9999 |
| Corée du Sud (Rép. de) | 206 | KR | 01/01/1900 | 31/12/9999 |
| Costa Rica | 411 | CR | 01/01/1900 | 31/12/9999 |
| Côte d'Ivoire | 309 | CI | 01/01/1900 | 31/12/9999 |
| Croatie (Rép. de) | 146 | HR | 15/01/1992 | 31/12/9999 |
| Cuba | 412 | CU | 01/01/1900 | 31/12/9999 |
| d'origine afghane | 822 | | 01/01/1900 | 31/12/9999 |
| d'origine albanaise | 751 | | 01/01/1900 | 31/12/9999 |
| d'origine algérienne | 813 | | 01/01/1900 | 31/12/9999 |
| d'origine allemande | 752 | | 01/01/1900 | 31/12/9999 |
| d'origine anglaise | 795 | | 01/01/1900 | 31/12/9999 |
| d'origine argentine | 748 | | 01/01/1900 | 31/12/9999 |
| d'origine arménienne | 781 | | 01/01/1900 | 31/12/9999 |
| d'origine autrichienne | 753 | | 01/01/1900 | 31/12/9999 |
| d'origine azerbaïdjanaise | 855 | | 01/01/1900 | 31/12/9999 |
| d'origine bahréinienne | 868 | | 01/01/1900 | 31/12/9999 |
| d'origine bangladaisienne | 837 | | 01/01/1900 | 31/12/9999 |
| d'origine béninoise | 840 | | 01/01/1900 | 31/12/9999 |
| d'origine bhoutanaise | 864 | | 01/01/1900 | 31/12/9999 |
| d'origine biélorusse | 863 | | 01/01/1900 | 31/12/9999 |
| d'origine birmane | 826 | | 01/01/1900 | 31/12/9999 |
| d'origine bolivienne | 804 | | 01/01/1900 | 31/12/9999 |
| d'origine bosniaque | 853 | | 01/01/1900 | 31/12/9999 |
| d'origine brésilienne | 797 | | 01/01/1900 | 31/12/9999 |
| d'origine bulgare | 754 | | 01/01/1900 | 31/12/9999 |
| d'origine burundaise | 791 | | 01/01/1900 | 31/12/9999 |
| d'origine cambodgienne | 750 | | 01/01/1900 | 31/12/9999 |
| d'origine camerounaise | 838 | | 01/01/1900 | 31/12/9999 |
| d'origine capverdiennne | 830 | | 01/01/1900 | 31/12/9999 |
| d'origine centrafricaine | 862 | | 01/01/1900 | 31/12/9999 |
| d'origine chilienne | 749 | | 01/01/1900 | 31/12/9999 |
| d'origine chinoise | 782 | | 01/01/1900 | 31/12/9999 |
| d'origine colombienne | 816 | | 01/01/1900 | 31/12/9999 |
| d'origine congolaise | 859 | | 01/01/1900 | 31/12/9999 |
| d'origine congolaise Brazzaville | 780 | | 01/01/1900 | 31/12/9999 |
| d'origine coréenne | 808 | | 01/01/1900 | 31/12/9999 |
| d'origine croate | 755 | | 01/01/1900 | 31/12/9999 |
| d'origine cubaine | 783 | | 01/01/1900 | 31/12/9999 |
| d'origine d'afrique du Sud | 818 | | 01/01/1900 | 31/12/9999 |
| d'origine de Côte d'Ivoire | 851 | | 01/01/1900 | 31/12/9999 |
| d'origine djiboutienne | 871 | | 01/01/1900 | 31/12/9999 |
| d'origine dominicaine | 747 | | 01/01/1900 | 31/12/9999 |
| d'origine du Burkina Faso | 846 | | 01/01/1900 | 31/12/9999 |
| d'origine du Sierra Leone | 844 | | 01/01/1900 | 31/12/9999 |
| d'origine égyptienne | 784 | | 01/01/1900 | 31/12/9999 |
| d'origine équatorienne | 836 | | 01/01/1900 | 31/12/9999 |
| d'origine espagnole | 757 | | 01/01/1900 | 31/12/9999 |
| d'origine estonienne | 758 | | 01/01/1900 | 31/12/9999 |
| d'origine éthiopienne | 800 | | 01/01/1900 | 31/12/9999 |
| d'origine finlandaise | 759 | | 01/01/1900 | 31/12/9999 |
| d'origine française | 809 | | 01/01/1900 | 31/12/9999 |
| d'origine Gabonaise | 845 | | 01/01/1900 | 31/12/9999 |
| d'origine géorgienne | 760 | | 01/01/1900 | 31/12/9999 |
| d'origine ghanéenne | 815 | | 01/01/1900 | 31/12/9999 |
| d'origine grecque | 761 | | 01/01/1900 | 31/12/9999 |
| d'origine guatémaltèque | 829 | | 01/01/1900 | 31/12/9999 |
| d'origine guinéenne | 802 | | 01/01/1900 | 31/12/9999 |
| d'origine guyanaise | 805 | | 01/01/1900 | 31/12/9999 |
| d'origine haïtienne | 793 | | 01/01/1900 | 31/12/9999 |
| d'origine hongroise | 762 | | 01/01/1900 | 31/12/9999 |
| d'origine indienne | 832 | | 01/01/1900 | 31/12/9999 |
| d'origine indonésienne | 801 | | 01/01/1900 | 31/12/9999 |
| d'origine irakienne | 785 | | 01/01/1900 | 31/12/9999 |
| d'origine iranienne | 819 | | 01/01/1900 | 31/12/9999 |

| Pays | Code Pays INS | ISO Code | Date de début de validité | Date de fin de validité |
|----------------------------------|---------------|----------|---------------------------|-------------------------|
| d'origine israélienne | 814 | | 01/01/1900 | 31/12/9999 |
| d'origine italienne | 763 | | 01/01/1900 | 31/12/9999 |
| d'origine jordanienne | 798 | | 01/01/1900 | 31/12/9999 |
| d'origine kazakh | 866 | | 01/01/1900 | 31/12/9999 |
| d'origine kenyane | 857 | | 01/01/1900 | 31/12/9999 |
| d'origine khmer | 806 | | 01/01/1900 | 31/12/9999 |
| d'origine kirghize | 872 | | 01/01/1900 | 31/12/9999 |
| d'origine koweïtienne | 867 | | 01/01/1900 | 31/12/9999 |
| d'origine laotienne | 803 | | 01/01/1900 | 31/12/9999 |
| d'origine lettonienne | 764 | | 01/01/1900 | 31/12/9999 |
| d'origine libanaise | 786 | | 01/01/1900 | 31/12/9999 |
| d'origine libérienne | 849 | | 01/01/1900 | 31/12/9999 |
| d'origine libyenne | 831 | | 01/01/1900 | 31/12/9999 |
| d'origine lithuanienne | 765 | | 01/01/1900 | 31/12/9999 |
| d'origine macédonienne | 792 | | 01/01/1900 | 31/12/9999 |
| d'origine malagassy | 827 | | 01/01/1900 | 31/12/9999 |
| d'origine Malaisienne | 833 | | 01/01/1900 | 31/12/9999 |
| d'origine Malienne | 861 | | 01/01/1900 | 31/12/9999 |
| d'origine marocaine | 796 | | 01/01/1900 | 31/12/9999 |
| d'origine mauritanienne | 848 | | 01/01/1900 | 31/12/9999 |
| d'origine Moldave | 858 | | 01/01/1900 | 31/12/9999 |
| d'origine mozambique | 825 | | 01/01/1900 | 31/12/9999 |
| d'origine namibienne | 828 | | 01/01/1900 | 31/12/9999 |
| d'origine Népalaise | 850 | | 01/01/1900 | 31/12/9999 |
| d'origine nicaraguayenne | 843 | | 01/01/1900 | 31/12/9999 |
| d'origine nigériane | 794 | | 01/01/1900 | 31/12/9999 |
| d'origine nigérienne | 852 | | 01/01/1900 | 31/12/9999 |
| d'origine ougandaise | 776 | | 01/01/1900 | 31/12/9999 |
| d'origine ouzbeks | 854 | | 01/01/1900 | 31/12/9999 |
| d'origine pakistanaise | 777 | | 01/01/1900 | 31/12/9999 |
| d'origine palestinienne | 787 | | 01/01/1900 | 31/12/9999 |
| d'origine panaméenne | 841 | | 01/01/1900 | 31/12/9999 |
| d'origine paraguayenne | 811 | | 01/01/1900 | 31/12/9999 |
| d'origine péruvienne | 810 | | 01/01/1900 | 31/12/9999 |
| d'origine philippines | 835 | | 01/01/1900 | 31/12/9999 |
| d'origine polonaise | 766 | | 01/01/1900 | 31/12/9999 |
| d'origine portugaise | 767 | | 01/01/1900 | 31/12/9999 |
| d'origine roumaine | 768 | | 01/01/1900 | 31/12/9999 |
| d'origine russe | 769 | | 01/01/1900 | 31/12/9999 |
| d'origine rwandaise | 775 | | 01/01/1900 | 31/12/9999 |
| d'origine salvadorienne | 820 | | 01/01/1900 | 31/12/9999 |
| d'origine saoudienne | 817 | | 01/01/1900 | 31/12/9999 |
| d'origine sénégalaise | 856 | | 01/01/1900 | 31/12/9999 |
| d'origine serbe | 770 | | 01/01/1900 | 31/12/9999 |
| d'origine Slovène | 860 | | 01/01/1900 | 31/12/9999 |
| d'origine somalienne | 821 | | 01/01/1900 | 31/12/9999 |
| d'origine soudanaise | 824 | | 01/01/1900 | 31/12/9999 |
| d'origine srilankaise | 839 | | 01/01/1900 | 31/12/9999 |
| d'origine syrienne | 788 | | 01/01/1900 | 31/12/9999 |
| d'origine tanzanienne | 812 | | 01/01/1900 | 31/12/9999 |
| d'origine tchadienne | 823 | | 01/01/1900 | 31/12/9999 |
| d'origine tchèque | 771 | | 01/01/1900 | 31/12/9999 |
| d'origine thaïlandaise | 834 | | 01/01/1900 | 31/12/9999 |
| d'origine tibétaine | 842 | | 01/01/1900 | 31/12/9999 |
| d'origine togolaise | 847 | | 01/01/1900 | 31/12/9999 |
| d'origine tunisienne | 745 | | 01/01/1900 | 31/12/9999 |
| d'origine turque | 789 | | 01/01/1900 | 31/12/9999 |
| d'origine ukrainienne | 772 | | 01/01/1900 | 31/12/9999 |
| d'origine uruguayenne | 746 | | 01/01/1900 | 31/12/9999 |
| d'origine U.R.S.S. | 773 | | 01/01/1900 | 31/12/9999 |
| d'origine vietnamienne | 778 | | 01/01/1900 | 31/12/9999 |
| d'origine ville libre de Dantzig | 756 | | 01/01/1900 | 31/12/9999 |
| d'origine yéménite | 790 | | 01/01/1900 | 31/12/9999 |
| d'origine yougoslave | 774 | | 01/01/1900 | 31/12/9999 |
| d'origine zaïroise | 779 | | 01/01/1900 | 31/12/9999 |
| Danemark | 108 | DK | 01/01/1900 | 31/12/9999 |

| Pays | Code Pays INS | ISO Code | Date de début de validité | Date de fin de validité |
|-----------------------------|---------------|----------|---------------------------|-------------------------|
| Dominica (Eiland) | 480 | | 01/01/1900 | 31/12/9999 |
| Dominicaine Rép. | 420 | DO | 01/01/1900 | 31/12/9999 |
| Dominique (République) | 427 | DM | 01/01/1900 | 31/12/9999 |
| El Salvador | 421 | SV | 01/01/1900 | 31/12/9999 |
| Emirats arabes unis | 260 | AE | 01/01/1900 | 31/12/9999 |
| En mer | 995 | | 01/01/1900 | 31/12/9999 |
| Equateur | 516 | EC | 01/01/1900 | 31/12/9999 |
| Erythrée | 349 | ER | 24/05/1993 | 31/12/9999 |
| Espagne | 109 | ES | 01/01/1900 | 31/12/9999 |
| Estonie | 136 | EE | 01/01/1900 | 31/12/9999 |
| Etats-Unis d'Amérique | 402 | US | 01/01/1900 | 31/12/9999 |
| Ethiopie | 311 | ET | 01/01/1900 | 31/12/9999 |
| Fernando Poo | 392 | | 01/01/1900 | 31/12/9999 |
| Fidji | 617 | FJ | 01/01/1900 | 31/12/9999 |
| Finlande | 110 | FI | 01/01/1900 | 31/12/9999 |
| France | 111 | FR | 01/01/1900 | 31/12/9999 |
| Gabon | 312 | GA | 01/01/1900 | 31/12/9999 |
| Gambie | 313 | GM | 01/01/1900 | 31/12/9999 |
| Géorgie (Rép.) | 253 | GE | 23/02/1992 | 31/12/9999 |
| Ghana | 314 | GH | 01/01/1900 | 31/12/9999 |
| Gibraltar | 180 | GI | 01/01/1900 | 31/12/9999 |
| Grande-Bretagne | 112 | GB | 01/01/1900 | 31/12/9999 |
| Grèce | 114 | GR | 01/01/1900 | 31/12/9999 |
| Grenade | 426 | GD | 01/01/1900 | 31/12/9999 |
| Guam | 681 | GU | 01/01/1900 | 31/12/9999 |
| Guatémala | 413 | GT | 01/01/1900 | 31/12/9999 |
| Guinée | 315 | GN | 01/01/1900 | 31/12/9999 |
| Guinée-Bissau | 338 | GW | 01/01/1900 | 31/12/9999 |
| Guinée équatoriale | 337 | GQ | 01/01/1900 | 31/12/9999 |
| Guinée portugaise | 391 | | 01/01/1900 | 31/12/9999 |
| Guyane | 521 | GY | 01/01/1900 | 31/12/9999 |
| Guyane Française | 581 | GF | 01/01/1900 | 31/12/9999 |
| Guyane hollandaise | 583 | | 01/01/1900 | 31/12/9999 |
| Haïti | 419 | HT | 01/01/1900 | 31/12/9999 |
| Haute-Volta | 316 | | 01/01/1900 | 29/11/1984 |
| Hawaï | 682 | | 01/01/1900 | 31/12/9999 |
| Honduras | 414 | HN | 01/01/1900 | 31/12/9999 |
| Honduras britannique | 582 | | 01/01/1900 | 31/12/9999 |
| Hong-Kong | 234 | HK | 01/01/1900 | 31/12/9999 |
| Hong Kong (R.U.) | 280 | | 01/01/1900 | 31/12/9999 |
| Hongrie (République) | 138 | | 23/10/1989 | 31/12/1992 |
| Hongrie (Rép.) | 115 | HU | 01/01/1900 | 31/12/9999 |
| Ile de Santhomé | 393 | | 01/01/1900 | 31/12/9999 |
| Iles Canaries (E.) | 398 | | 01/01/1900 | 31/12/9999 |
| Iles du Cap Vert | 385 | CV | 01/01/1900 | 31/12/9999 |
| Iles Falkland | 580 | FK | 01/01/1900 | 31/12/9999 |
| Iles Salomon | 623 | SB | 01/01/1900 | 31/12/9999 |
| Iles Turks et Caicos | 488 | TC | 01/01/1900 | 31/12/9999 |
| Iles Vierges | 486 | VG | 01/01/1900 | 01/01/9999 |
| îles vierges des Etats-Unis | 486 | VI | 01/01/1900 | 31/12/9999 |
| Inconnu | 999 | | 01/01/1900 | 31/12/9999 |
| Inde | 207 | IN | 01/01/1900 | 31/12/9999 |
| Indéterminé | 711 | | 01/01/1900 | 31/12/9999 |
| Indonésie | 208 | ID | 01/01/1900 | 31/12/9999 |
| Irak | 254 | IQ | 01/01/1900 | 31/12/9999 |
| Iran | 255 | IR | 01/01/1900 | 31/12/9999 |
| Irlande Eire | 116 | IE | 01/01/1900 | 31/12/9999 |
| Islande | 117 | IS | 01/01/1900 | 31/12/9999 |
| Israël | 256 | IL | 01/01/1900 | 31/12/9999 |
| Italie | 128 | IT | 01/01/1900 | 31/12/9999 |
| Jamaïque | 415 | JM | 01/01/1900 | 31/12/9999 |
| Japon | 209 | JP | 01/01/1900 | 31/12/9999 |
| Jordanie | 257 | JO | 01/01/1900 | 31/12/9999 |
| Kazakhstan (Rép.) | 225 | KZ | 31/12/1991 | 31/12/9999 |
| Kenya | 336 | KE | 01/01/1900 | 31/12/9999 |
| Kirghizie (Rep.) | 226 | KG | 20/01/1992 | 31/12/9999 |
| Kiribati | 622 | KI | 01/01/1900 | 31/12/9999 |

| Pays | Code Pays INS | ISO Code | Date de début de validité | Date de fin de validité |
|------------------------------------|---------------|----------|---------------------------|-------------------------|
| Kitts and Nevis (R.U.) | 494 | | 01/01/1900 | 31/12/9999 |
| Koweït Principauté de | 264 | KW | 01/01/1900 | 31/12/9999 |
| La Guadeloupe (F.) | 496 | GP | 01/01/1900 | 31/12/9999 |
| La Martinique (F.) | 497 | MQ | 01/01/1900 | 31/12/9999 |
| Laos | 210 | LA | 01/01/1900 | 31/12/9999 |
| Le Groenland (D.K.) | 498 | GL | 01/01/1900 | 31/12/9999 |
| Lesotho | 301 | LS | 01/01/1900 | 31/12/9999 |
| Lettonie | 135 | LV | 01/01/1900 | 31/12/9999 |
| Liban | 258 | LB | 01/01/1900 | 31/12/9999 |
| Libéria | 318 | LR | 01/01/1900 | 31/12/9999 |
| Libye | 353 | LY | 01/01/1900 | 31/12/9999 |
| Liechtenstein | 118 | LI | 01/01/1900 | 31/12/9999 |
| Lituanie | 137 | LT | 01/01/1900 | 31/12/9999 |
| Luxembourg (Grand-Duché) | 113 | LU | 01/01/1900 | 31/12/9999 |
| Macao | 281 | MO | 01/01/1900 | 31/12/9999 |
| Macédoine (Ex-Rép. yougoslave de) | 148 | MK | 09/04/1993 | 31/12/9999 |
| Madère (P.) | 399 | | 01/01/1900 | 31/12/9999 |
| Malaisie | 212 | MY | 01/01/1900 | 31/12/9999 |
| Malawi | 358 | MW | 01/01/1900 | 31/12/9999 |
| Maldives | 222 | MV | 01/01/1900 | 31/12/9999 |
| Mali | 319 | ML | 01/01/1900 | 31/12/9999 |
| Malte | 119 | MT | 01/01/1900 | 31/12/9999 |
| Maroc | 354 | MA | 01/01/1900 | 31/12/9999 |
| Maurice Ile | 317 | MU | 01/01/1900 | 31/12/9999 |
| Mauritanie Rép. Islamique de | 355 | MR | 01/01/1900 | 31/12/9999 |
| Mexique | 416 | MX | 01/01/1900 | 31/12/9999 |
| Micronésie, (états fédérés de) | 602 | FM | 01/01/1900 | 31/12/9999 |
| Moldavie (Rép.) | 144 | MD | 31/12/1991 | 31/12/9999 |
| Monaco Principauté | 120 | MC | 01/01/1900 | 31/12/9999 |
| Mongolie (Rép. pop. de) | 221 | MN | 01/01/1900 | 31/12/9999 |
| Monténégro | 151 | ME | 01/07/2006 | 31/12/9999 |
| Montserrat (R.U.) | 493 | MS | 01/01/1900 | 31/12/9999 |
| Mozambique | 340 | MZ | 01/01/1900 | 31/12/9999 |
| Mozambique | 383 | MZ | 01/01/1900 | 31/12/9999 |
| Myanmar (Union de) | 201 | MM | 01/01/1900 | 31/12/9999 |
| Namibie | 384 | NA | 01/01/1900 | 31/12/9999 |
| Nauru | 615 | NR | 01/01/1900 | 31/12/9999 |
| Népal | 213 | NP | 01/01/1900 | 31/12/9999 |
| Ngwane (Royaume du Swaziland) | 331 | SZ | 01/01/1900 | 31/12/9999 |
| Nicaragua | 417 | NI | 01/01/1900 | 31/12/9999 |
| Niger | 321 | NE | 01/01/1900 | 31/12/9999 |
| Nigéria (Rép. Fédér.) | 322 | NG | 01/01/1900 | 31/12/9999 |
| Niue-ile (N-Z.) | 685 | NU | 01/01/1900 | 31/12/9999 |
| Norvège | 121 | NO | 01/01/1900 | 31/12/9999 |
| Nouvelle-Calédonie | 683 | NC | 01/01/1900 | 31/12/9999 |
| Nouvelle-Zélande | 613 | NZ | 01/01/1900 | 31/12/9999 |
| Nouvelles-Hébrides | 618 | | 01/01/1900 | 31/12/9999 |
| ONU indéterminé | 741 | | 01/01/1900 | 31/12/9999 |
| originaire de Guinée-Bissau | 869 | | 01/01/1900 | 31/12/9999 |
| originaire de Myanmar | 870 | | 01/01/1900 | 31/12/9999 |
| originaire des Emirats Arabes Unis | 865 | | 01/01/1900 | 31/12/9999 |
| OTAN | 721 | | 01/01/1900 | 31/12/9999 |
| Ouganda | 323 | UG | 01/01/1900 | 31/12/9999 |
| Ouzbékistan (Rép.) | 227 | UZ | 31/12/1991 | 31/12/9999 |
| Pacifique Iles du | 620 | | 01/01/1900 | 31/12/9999 |
| Pakistan | 259 | PK | 01/01/1900 | 31/12/9999 |
| Palau | 679 | PW | 01/09/1994 | 31/12/9999 |
| Palestine | 271 | PS | 04/01/2001 | 31/12/9999 |
| Palestine | 283 | | 01/01/1900 | 03/01/2001 |
| Panama | 418 | PA | 01/01/1900 | 31/12/9999 |
| Papouasie-Nouvelle-Guinée | 619 | PG | 01/01/1900 | 31/12/9999 |

| Pays | Code Pays INS | ISO Code | Date de début de validité | Date de fin de validité |
|-------------------------------------|---------------|----------|---------------------------|-------------------------|
| Paraguay | 517 | PY | 01/01/1900 | 31/12/9999 |
| pas encore définitivement établie | 901 | | 01/01/1900 | 31/12/9999 |
| Pays-Bas | 129 | NL | 01/01/1900 | 31/12/9999 |
| Pérou | 518 | PE | 01/01/1900 | 31/12/9999 |
| Philippines | 214 | PH | 01/01/1900 | 31/12/9999 |
| Pitcairn (terr. dép. du R.U.) | 692 | PN | 01/01/1900 | 31/12/9999 |
| Pologne (République) | 139 | | 29/12/1989 | 31/12/1992 |
| Pologne (Rép.) | 122 | PL | 01/01/1900 | 31/12/9999 |
| Polynésie | 684 | PF | 01/01/1900 | 31/12/9999 |
| Porto-Rico (Ile de) | 487 | PR | 01/01/1900 | 31/12/9999 |
| Portugal | 123 | PT | 01/01/1900 | 31/12/9999 |
| Qatar | 267 | QA | 01/01/1900 | 31/12/9999 |
| Rayé pour l'étranger | 992 | | 01/01/1900 | 31/12/9999 |
| Réfugié | 700 | | 01/01/1900 | 31/12/9999 |
| Réfugié ONU | 730 | | 01/01/1900 | 31/12/9999 |
| République Centrafricaine | 305 | CF | 01/01/1900 | 31/12/9999 |
| République de Djibouti | 345 | DJ | 01/01/1900 | 31/12/9999 |
| République de Sainte Lucie | 428 | LC | 01/01/1900 | 31/12/9999 |
| République Slovaque | 141 | SK | 01/01/1993 | 31/12/9999 |
| République socialiste du Vietnam | 220 | VN | 01/01/1900 | 31/12/9999 |
| République Tchèque | 140 | CZ | 01/01/1993 | 31/12/9999 |
| Rép. Arabe d'Egypte | 352 | EG | 01/01/1900 | 31/12/9999 |
| Rép. démocr. de Madagascar | 324 | MG | 01/01/1900 | 31/12/9999 |
| Rép. Khmer du Cambodge | 202 | | 01/01/1900 | 01/01/2000 |
| Réunion | 387 | RE | 01/01/1900 | 31/12/9999 |
| Rhodésie | 326 | | 01/01/1900 | 31/12/9999 |
| Roumanie | 124 | RO | 01/01/1900 | 31/12/9999 |
| Ruanda | 360 | | 01/01/1900 | 31/12/9999 |
| Russie (Fédération de) | 145 | RU | 27/12/1991 | 31/12/9999 |
| Rwanda Rép. | 327 | RW | 01/01/1900 | 31/12/9999 |
| Sahara | 388 | EH | 01/01/1900 | 31/12/9999 |
| Saint-Marin | 125 | SM | 01/01/1900 | 31/12/9999 |
| Saint-Pierre et Miquelon (F.) | 495 | PM | 01/01/1900 | 31/12/9999 |
| Saint-Siège | 133 | VA | 01/01/1900 | 31/12/9999 |
| Saint-Vincent | 429 | VC | 01/01/1900 | 31/12/9999 |
| Sainte-Hélène (Ile) | 389 | SH | 01/01/1900 | 31/12/9999 |
| Samoa américaines | 690 | AS | 01/01/1900 | 31/12/9999 |
| Samoa occidentales | 614 | WS | 01/01/1900 | 31/12/9999 |
| Sao Tomé et Principe (Rép. dém. de) | 346 | ST | 01/01/1900 | 31/12/9999 |
| Sénégal | 320 | SN | 01/01/1900 | 31/12/9999 |
| Sénégalie | 348 | | 01/01/1900 | 31/12/9999 |
| Serbie | 152 | RS | 01/07/2006 | 31/12/9999 |
| Seychelles (Iles) | 342 | SC | 01/01/1900 | 31/12/9999 |
| Seychelles (Iles) | 390 | SC | 01/01/1900 | 31/12/9999 |
| SHAPE | 720 | | 01/01/1900 | 31/12/9999 |
| Sierra Leone | 328 | SL | 01/01/1900 | 31/12/9999 |
| Singapour | 205 | SG | 01/01/1900 | 31/12/9999 |
| Slovénie (Rép. de) | 147 | SI | 15/01/1992 | 31/12/9999 |
| Somalie Rép. | 329 | SO | 01/01/1900 | 31/12/9999 |
| Soudan | 356 | SD | 01/01/1900 | 31/12/9999 |
| Sri Lanka | 203 | LK | 01/01/1900 | 31/12/9999 |
| St. Kitts et Nevis | 431 | KN | 01/01/1900 | 31/12/9999 |
| Suède | 126 | SE | 01/01/1900 | 31/12/9999 |
| Suisse | 127 | CH | 01/01/1900 | 31/12/9999 |
| Sultanat d'Oman | 266 | OM | 01/01/1900 | 31/12/9999 |
| Surinam | 522 | SR | 01/01/1900 | 31/12/9999 |
| Swaziland | 347 | SZ | 01/01/1900 | 31/12/9999 |
| Swaziland | 395 | SZ | 01/01/1900 | 31/12/9999 |
| Syrie Rép. Arabe Syrienne | 261 | SY | 01/01/1900 | 31/12/9999 |
| Tadjikistan (Rép.) | 228 | TJ | 10/01/1992 | 31/12/9999 |
| Tahiti | 688 | | 01/01/1900 | 31/12/9999 |
| Tanzanie (Rép. Unie de) | 332 | TZ | 01/01/1900 | 31/12/9999 |

| Pays | Code Pays INS | ISO Code | Date de début de validité | Date de fin de validité |
|----------------------------------|---------------|----------|---------------------------|-------------------------|
| Tchad | 333 | TD | 01/01/1900 | 31/12/9999 |
| Tchécoslovaquie | 130 | | 01/01/1900 | 31/12/1992 |
| Tchécoslovaquie | 171 | | 01/01/1900 | 31/12/1992 |
| Territ sous tutelle américaine | 691 | | 01/01/1900 | 31/08/1994 |
| Territ. dép. de l'Australie | 693 | | 01/01/1900 | 31/12/9999 |
| Territ. dép. de la Nelle Zélande | 694 | | 01/01/1900 | 31/12/9999 |
| Thaïlande | 235 | TH | 01/01/1900 | 31/12/9999 |
| Timor | 282 | TL | 01/01/1900 | 31/12/9999 |
| Togo | 334 | TG | 01/01/1900 | 31/12/9999 |
| Tokelau (N-Z.) | 686 | TK | 01/01/1900 | 31/12/9999 |
| Tonga | 616 | TO | 01/01/1900 | 31/12/9999 |
| Transkei | 396 | | 01/01/1900 | 31/12/9999 |
| Trinité et Tobago | 422 | TT | 01/01/1900 | 31/12/9999 |
| Tunisie | 357 | TN | 01/01/1900 | 31/12/9999 |
| Turkménistan (Rép.) | 229 | TM | 31/12/1991 | 31/12/9999 |
| Turquie | 262 | TR | 01/01/1900 | 31/12/9999 |
| Tuvalu | 621 | TV | 01/01/1900 | 31/12/9999 |
| Ukraine (Rép.) | 143 | UA | 31/12/1991 | 31/12/9999 |
| Union d. Rép. Soc. Soviét | 172 | | 01/01/1900 | 27/12/1991 |
| Union d. Rép. Soc. Soviét. | 131 | | 01/01/1900 | 31/12/1992 |
| Uruguay | 519 | UY | 01/01/1900 | 31/12/9999 |
| Urundi | 361 | | 01/01/1900 | 31/12/9999 |
| Vanuatu | 624 | VU | 01/01/1900 | 31/12/9999 |
| Vénézuéla | 520 | VE | 01/01/1900 | 31/12/9999 |
| Vietnam du Sud | 217 | | 01/01/1900 | 31/12/1992 |
| Vietnam du Sud | 279 | | 01/01/1900 | 02/07/1976 |
| Wallis et Futuna (F.) | 689 | WF | 01/01/1900 | 31/12/9999 |
| Yemen (Rép. démocrat. popul.) | 265 | | 01/01/1900 | 21/05/1990 |
| Yemen (Rép. du) | 263 | | 01/01/1900 | 21/05/1990 |
| Yemen (Rép. du) | 270 | YE | 22/05/1990 | 31/12/9999 |
| Yougoslavie | 169 | YU | 01/01/1900 | 24/05/1995 |
| Yougoslavie (Serbie-Monténégro) | 132 | CS | 24/05/1995 | 30/06/2006 |
| Zaïre (République du) | 364 | | 01/12/1971 | 16/05/1997 |
| Zambie | 335 | ZM | 01/01/1900 | 31/12/9999 |
| Zimbabwe | 344 | ZW | 01/01/1900 | 31/12/9999 |

Indemnités - Uitkeringen: scenario 2 - Annexe numéro 7: Codification des rémunérations
Version: 2007/4

Date de publication:

29/11/2007

Contenu de l'annexe: 



AN2007-2-Fr7.pdf



AN2007-2-Fr7.doc



AN2007-2Fr7.xls



AN2007-2-FR7.txt



AN2007-2-FR7.xml

Information intermédiaire:

| Code | Libellé | DMFA | DRS | Date de début de validité | Date de fin de validité |
|------|-------------------------------------------------------------------------------------------------------------------------------------------------------------------------------------------------------------------------------------------------------------------------------------------|------------|------------|---------------------------|-------------------------|
| 1 | Tous les montants qui sont toujours considérés comme rémunération, à l'exception des indemnités mentionnées sous un autre code. | Yes | Yes | 01/01/1900 | 01/01/9999 |
| 2 | Les primes et les avantages similaires accordés indépendamment du nombre de journées de travail prestées effectivement durant le trimestre de la déclaration. | Yes | Yes | 01/01/1900 | 01/01/9999 |
| 3 | Les indemnités qui sont payées au travailleur lorsqu'il est mis fin au contrat de travail et qui sont exprimées en temps de travail. | Yes | Yes | 01/01/1900 | 01/01/9999 |
| 4 | Indemnités qui sont payées au travailleur lorsqu'il est mis fin au contrat de travail et qui ne sont pas exprimées en temps de travail. | Yes | Yes | 01/01/1900 | 01/01/9999 |
| 5 | Primes reçues par le travailleur qui limite ses prestations de travail dans le cadre des mesures de redistribution du travail. | Yes | Yes | 01/01/1900 | 01/01/9999 |
| 6 | Indemnités pour les heures qui ne constituent pas un temps de travail au sens de la loi du 16 mars 1971 sur le travail, accordées en vertu d'une convention collective de travail conclue au sein d'un organe paritaire avant le 1er janvier 1994 et rendue obligatoire par arrêté royal. | Yes | Yes | 01/01/1900 | 01/01/9999 |
| 7 | Pécule simple de vacances de sortie payé aux employés et soumis aux cotisations. | Yes | Yes | 01/01/2007 | 01/01/9999 |
| 8 | Supplément pour occupation d'un travailleur occasionnel de l'Horeca un samedi, une veille de jour férié, un dimanche ou un jour férié. | Yes | Yes | 01/07/2007 | 01/01/9999 |
| 9 | Les indemnités qui sont payées au fonctionnaire statutaire lorsqu'il est mis fin à la relation de travail et qui sont exprimées en temps de travail. | Yes | Yes | 01/01/2004 | 01/01/9999 |
| 10 | Utilisation à des fins privées d'une voiture d'entreprise dans le cadre du déplacement entre le domicile et le lieu de travail et pendant les loisirs. | Yes | Yes | 01/01/1900 | 01/01/9999 |
| 11 | Pécule simple de vacances de sortie payé aux employés et non soumis aux cotisations. | Yes | Yes | 01/01/2007 | 01/01/9999 |
| 12 | Partie du pécule simple de vacances qui correspond au salaire normal des jours de vacances et qui a été payé anticipativement par l'employeur précédent et non soumis aux cotisations. | Yes | Yes | 01/01/2007 | 01/01/9999 |
| 20 | Eléments constitutifs spécifiques de la rémunération qui sont considérés comme rémunération dans le cas des pensionnés pour l'application des règles en matière de cumul d'une pension de retraite et de survie et un revenu résultant d'une activité professionnelle. | Yes | Yes | 01/01/1900 | 01/01/9999 |
| 21 | Avantages non soumis aux cotisations ONSS ordinaires. | No | Yes | 01/01/1900 | 01/01/9999 |
| 30 | Salaire garanti deuxième semaine. | No | Yes | 01/01/1900 | 01/01/9999 |
| 31 | Indemnité CCT 12bis/13bis. | No | Yes | 01/01/1900 | 01/01/9999 |
| 32 | Rémunération nette programmes d'activation. | No | Yes | 01/01/1900 | 01/01/9999 |
| 33 | Rémunération brute pour un travailleur à temps partiel bénéficiant d'une allocation de garantie de revenus. | No | Yes | 01/01/1900 | 01/01/9999 |

Commentaire : Les valeurs du champ 'DRS' doivent être lues avec le domaine de définition de la zone où il est fait référence à l'annexe.

Indemnités - Uitkeringen: scenario 2 - Annexe numéro 11: Identification du formulaire
Version: 2007/4

Date de publication :

29/11/2007

L'annexe est modifiée: Vous trouverez le détail des modifications -en gras- dans les documents Word et PDF

Contenu de l'annexe: 



AN2007-2-FR11.pdf



AN2007-2-FR11.doc



AN2007-2-FR11.xls



AN2007-2-FR11.txt



AN2007-2-FR11.xml

Information intermédiaire :

| Code | Libellé | Date de début de validité | Date de fin de validité |
|---------------|-----------------------------------------------------------------------------------------------------------------------------------------------------------------------------------------------------------------------------------------------------------------|---------------------------|-------------------------|
| AADD501 | Demande enrichie d'une déclaration | 01/01/1900 | 01/01/9999 |
| ACRF001 | Accusé de réception | 01/01/1900 | 01/01/9999 |
| AOAT001 | Accidents de Travail scénario 1 - déclaration d'un accident de travail | 01/01/1900 | 01/01/9999 |
| AOAT002 | Accidents de Travail scénario 2 - rapport mensuel | 01/01/1900 | 01/01/9999 |
| AOAT003 | Accidents de Travail scénario 3 - déclaration d'une reprise de travail | 01/01/1900 | 01/01/9999 |
| BEWARE | Notification reprenant les informations comptables relatives aux modifications de la déclaration multifonctionnelle d'un employeur immatriculé à l'ONSS et, le cas échéant, les données relatives à l'avis rectificatif de cotisations qui en a résulté. | 01/01/1900 | 01/01/9999 |
| BZMP001 | Maladies professionnelles scénario 1 - demande mandatée - écartement d'une travailleuse enceinte - secteur privé | 01/01/1900 | 01/01/9999 |
| DMFA | Déclaration multifonctionnelle trimestrielle concernant un employeur immatriculé à l'ONSS | 01/01/1900 | 01/01/9999 |
| DMFADB | Réponse à une demande de consultation de la dernière situation d'une déclaration multifonctionnelle | 01/01/1900 | 01/01/9999 |
| DMFANOT | Notification de modification relative à une déclaration multifonctionnelle | 01/01/1900 | 01/01/9999 |
| DMFAPID | Données d'identification dans la DB DmfA d'une déclaration DmfA originale | 01/01/1900 | 01/01/9999 |
| DMFAPPL | Déclaration multifonctionnelle trimestrielle concernant un employeur immatriculé à l'ONSSAPL | 01/01/1900 | 01/01/9999 |
| DMFAREQ | Demande de consultation de la dernière situation d'une déclaration multifonctionnelle | 01/01/1900 | 01/01/9999 |
| DMFAUPD | Déclaration de modification relative à une déclaration multifonctionnelle concernant un employeur immatriculé à l'ONSS | 01/01/1900 | 01/01/9999 |
| IDFLUX | Informations d'identification à destination de l'employeur | 01/01/1900 | 01/01/9999 |
| NOTI001 | Notification en réponse à une déclaration | 01/01/1900 | 01/01/9999 |
| PPLCAL | Notification de calcul DMFAPPL | 01/01/1900 | 01/01/9999 |
| PPLUPD | Déclaration de modification relative à une déclaration multifonctionnelle concernant un employeur immatriculé à l'ONSSAPL | 01/01/1900 | 01/01/9999 |
| RORE001 | Règles de routage - communication des secrétariats sociaux et Full Service Center à la sécurité sociale, concernant la gestion des destinataires (et canaux) de messages. | 01/01/1900 | 01/01/9999 |
| TWCT001 | Communication de chômage temporaire par l'employeur | 01/01/1900 | 01/01/9999 |
| WECH001 | Chômage scénario 1 - Déclaration de fin de contrat de travail ou de prépension à temps plein / Preuve de travail | 01/01/1900 | 01/01/9999 |
| WECH002 | Chômage scénario 2 - Déclaration constat du droit au chômage temporaire | 01/01/1900 | 01/01/9999 |
| WECH003 | Chômage scénario 3 - Déclaration de début de travail à temps partiel avec maintien des droits | 01/01/1900 | 01/01/9999 |
| WECH004 | Chômage scénario 4 - Déclaration de prépension à mi-temps | 01/01/1900 | 01/01/9999 |
| WECH005 | Chômage scénario 5 - Déclaration mensuelle d'heures de chômage temporaire | 01/01/1900 | 01/01/9999 |

| Code | Libellé | Date de début de validité | Date de fin de validité |
|---------|------------------------------------------------------------------------------------------------------------------------------------------------------------------------------------------------------------------------------------------------------------------------------------------------------------------------------------------------------------------------------------------------------------------------------------------------------------------------|---------------------------|-------------------------|
| WECH006 | Chômage scénario 6 - Déclaration mensuelle de travail à temps partiel pour le calcul de l'allocation de garantie de revenus | 01/01/1900 | 01/01/9999 |
| WECH007 | Chômage scénario 7 - Déclaration mensuelle de travail en tant que travailleur occupé dans un atelier protégé | 01/01/1900 | 01/01/9999 |
| WECH008 | Chômage scénario 8 - Déclaration mensuelle de travail dans le cadre d'un programme d'activation | 01/01/1900 | 01/01/9999 |
| WECH009 | Chômage scénario 9 - Déclaration pour l'octroi du droit aux vacances jeunes ou seniors | 01/01/1900 | 01/01/9999 |
| WECH010 | Chômage scénario 10 - Déclaration mensuelle d'heures de vacances jeunes ou seniors | 01/01/1900 | 01/01/9999 |
| ZIMA001 | Indemnités Scénario 1 - Déclaration en cas d'incapacité de travail, de repos de maternité, d'écartement complet du travail en tant que mesure de protection de la maternité, d'écartement partiel du travail en tant que mesure de protection de la maternité, de congé de paternité (art. 39, al. 6 loi du 16.3.1971 sur le travail), de congé de paternité (art. 30, § 2 loi du 3 juillet 1978 relative aux contrats de travail) et de congé d'adoption. | 01/01/1900 | 01/01/9999 |
| ZIMA002 | Indemnités scénario 2 - Déclaration mensuelle en cas de reprise d'un travail adapté dans le courant d'une période d'incapacité de travail, d'exercice d'un travail adapté dans le cadre d'une mesure de protection de la maternité et de poursuite d'une activité chez un des deux employeurs, lorsque la travailleuse est titulaire de deux emplois salariés auprès d'employeurs différents et n'est écartée du travail que du chef de l'une de ces deux occupations. | 01/01/1900 | 01/01/9999 |
| ZIMA003 | Indemnités scénario 3 - Attestation en vue de l'indemnisation des pauses d'allaitement | 01/01/1900 | 01/01/9999 |
| ZIMA005 | Indemnités scénario 5 - Déclaration annuelle de vacances | 01/01/1900 | 01/01/9999 |
| ZIMA006 | Indemnités scénario 6 - Déclaration de reprise du travail | 01/01/1900 | 01/01/9999 |

Indemnités - Utikeringen: scenario 2 - Annexe numéro 12: Identification du risque
Version: 2007/4

Date de publication:
29/11/2007

Contenu de l'annexe: 



AN2007-1-Fr12.pdf



AN2007-1-Fr12.doc



AN2007-1-Fr12.xls



AN2007-1-FR12.txt



AN2007-1-FR12.xml

Information intermédiaire:

ACCIDENTS DE TRAVAIL

| Secteur | Identification | Code | Scénario | Libellé | Date de début de validité | Date de fin de validité |
|----------------------|----------------|------|---------------------------------------------------|------------------------|---------------------------|-------------------------|
| ACCIDENTS DE TRAVAIL | AOAT001 | 001 | Scénario 1 - Déclaration d'un accident de travail | Déclaration complète | 01/01/1900 | 01/01/9999 |
| ACCIDENTS DE TRAVAIL | AOAT001 | 002 | Scénario 1 - Déclaration d'un accident de travail | Déclaration simplifiée | 01/01/1900 | 01/01/9999 |

CHÔMAGE

| Secteur | Identification | Code | Scénario | Libellé | Date de début de validité | Date de fin de validité |
|---------|----------------|------|----------------------------------------------------------------------------------------------------------|----------------------------------------------------------------------------------------------------|---------------------------|-------------------------|
| CHÔMAGE | CWTEMP | 001 | Communication de chômage temporaire par l'employeur | Chômage temporaire causes économiques | 01/01/1900 | 01/01/9999 |
| CHÔMAGE | CWTEMP | 002 | Communication de chômage temporaire par l'employeur | Chômage temporaire intempéries | 01/01/1900 | 01/01/9999 |
| CHÔMAGE | CWTEMP | 003 | Communication de chômage temporaire par l'employeur | Chômage temporaire accident technique | 01/01/1900 | 01/01/9999 |
| CHÔMAGE | CWTEMP | 004 | Communication de chômage temporaire par l'employeur | Chômage temporaire force majeure | 01/01/1900 | 01/01/9999 |
| CHÔMAGE | CWTEMP | 005 | Communication de chômage temporaire par l'employeur | Chômage effectif causes économiques - construction | 01/01/1900 | 01/01/9999 |
| CHÔMAGE | WECH001 | 001 | Scénario 1 - Déclaration de fin de contrat de travail ou de prépension à temps plein / Preuve de travail | Déclaration de fin de contrat de travail | 01/01/1900 | 01/01/9999 |
| CHÔMAGE | WECH001 | 002 | Scénario 1 - Déclaration de fin de contrat de travail ou de prépension à temps plein / Preuve de travail | Déclaration de fin de contrat de travail dans le cadre de la prépension à temps plein | 01/01/1900 | 01/01/9999 |
| CHÔMAGE | WECH001 | 003 | Scénario 1 - Déclaration de fin de contrat de travail ou de prépension à temps plein / Preuve de travail | Déclaration de fin de contrat de travail dans l'enseignement | 01/01/1900 | 01/01/9999 |
| CHÔMAGE | WECH001 | 004 | Scénario 1 - Déclaration de fin de contrat de travail ou de prépension à temps plein / Preuve de travail | Preuve de travail | 01/01/1900 | 01/01/9999 |
| CHÔMAGE | WECH002 | 001 | Scénario 2 - Déclaration constat du droit au chômage temporaire | Déclaration de chômage temporaire par suite à un manque de travail résultant de causes économiques | 01/01/1900 | 01/01/9999 |
| CHÔMAGE | WECH002 | 002 | Scénario 2 - Déclaration constat du droit au chômage temporaire | Déclaration de chômage temporaire par suite d'intempéries | 01/01/1900 | 01/01/9999 |
| CHÔMAGE | WECH002 | 003 | Scénario 2 - Déclaration constat du droit au chômage temporaire | Déclaration de chômage temporaire par suite d'un accident technique | 01/01/1900 | 01/01/9999 |

| Secteur | Identification | Code | Scénario | Libellé | Date de début de validité | Date de fin de validité |
|---------|----------------|------|---------------------------------------------------------------------------------------|-----------------------------------------------------------------------------------------------------------------------------------------------------------------|---------------------------|-------------------------|
| CHÔMAGE | WECH002 | 004 | Scénario 2 - Déclaration constat du droit au chômage temporaire | Déclaration de chômage temporaire par suite de force majeure | 01/01/1900 | 01/01/9999 |
| CHÔMAGE | WECH002 | 005 | Scénario 2 - Déclaration constat du droit au chômage temporaire | Déclaration de chômage temporaire par suite de force majeure à caractère médical | 01/01/1900 | 01/01/9999 |
| CHÔMAGE | WECH002 | 006 | Scénario 2 - Déclaration constat du droit au chômage temporaire | Déclaration de chômage temporaire par suite de fermeture de l'entreprise pour cause de vacances annuelles | 01/01/1900 | 01/01/9999 |
| CHÔMAGE | WECH002 | 007 | Scénario 2 - Déclaration constat du droit au chômage temporaire | Déclaration de chômage temporaire par suite de fermeture de l'entreprise pour cause de vacances en vertu d'une CCT rendue obligatoire | 01/01/1900 | 01/01/9999 |
| CHÔMAGE | WECH002 | 008 | Scénario 2 - Déclaration constat du droit au chômage temporaire | Déclaration de chômage temporaire par suite de fermeture de l'entreprise pour cause de repos compensatoire dans le cadre d'une réduction de la durée du travail | 01/01/1900 | 01/01/9999 |
| CHÔMAGE | WECH002 | 009 | Scénario 2 - Déclaration constat du droit au chômage temporaire | Déclaration de chômage temporaire par suite de grève ou de lock-out | 01/01/1900 | 01/01/9999 |
| CHÔMAGE | WECH002 | 010 | Scénario 2 - Déclaration constat du droit au chômage temporaire | Déclaration de chômage temporaire en cas de licenciement d'un travailleur protégé | 01/01/1900 | 01/01/9999 |
| CHÔMAGE | WECH003 | 001 | Scénario 3 - Déclaration de début de travail à temps partiel avec maintien des droits | Déclaration de début de travail à temps partiel avec maintien des droits | 01/01/1900 | 01/01/9999 |
| CHÔMAGE | WECH003 | 002 | Scénario 3 - Déclaration de début de travail à temps partiel avec maintien des droits | Déclaration de début de travail à temps partiel avec maintien des droits - Enseignement | 01/01/1900 | 01/01/9999 |
| CHÔMAGE | WECH004 | 001 | Scénario 4 - Déclaration de prépension à mi-temps | Déclaration réduction des prestations de travail à moitié dans le cadre de la prépension à mi-temps | 01/01/1900 | 01/01/9999 |
| CHÔMAGE | WECH005 | 001 | Scénario 5 - Déclaration mensuelle d'heures de chômage temporaire | Déclaration mensuelle des heures de chômage temporaire par suite à un manque de travail résultant de causes économiques | 01/01/1900 | 01/01/9999 |
| CHÔMAGE | WECH005 | 002 | Scénario 5 - Déclaration mensuelle d'heures de chômage temporaire | Déclaration mensuelle des heures de chômage temporaire par suite d'intempéries | 01/01/1900 | 01/01/9999 |
| CHÔMAGE | WECH005 | 003 | Scénario 5 - Déclaration mensuelle d'heures de chômage temporaire | Déclaration mensuelle des heures de chômage temporaire par suite d'un accident technique | 01/01/1900 | 01/01/9999 |
| CHÔMAGE | WECH005 | 004 | Scénario 5 - Déclaration mensuelle d'heures de chômage temporaire | Déclaration mensuelle des heures de chômage temporaire par suite de force majeure | 01/01/1900 | 01/01/9999 |
| CHÔMAGE | WECH005 | 005 | Scénario 5 - Déclaration mensuelle d'heures de chômage temporaire | Déclaration mensuelle des heures de chômage temporaire par suite de force majeure à caractère médical | 01/01/1900 | 01/01/9999 |
| CHÔMAGE | WECH005 | 006 | Scénario 5 - Déclaration mensuelle d'heures de chômage temporaire | Déclaration mensuelle des heures de chômage temporaire par suite de fermeture de l'entreprise pour cause de vacances annuelles | 01/01/1900 | 01/01/9999 |
| CHÔMAGE | WECH005 | 007 | Scénario 5 - Déclaration mensuelle d'heures de chômage temporaire | Déclaration mensuelle des heures de chômage temporaire par suite de fermeture de l'entreprise pour cause de vacances en vertu d'une CCT rendue obligatoire | 01/01/1900 | 01/01/9999 |

| Secteur | Identification | Code | Scénario | Libellé | Date de début de validité | Date de fin de validité |
|---------|----------------|------|---------------------------------------------------------------------------------------------------------------------|--------------------------------------------------------------------------------------------------------------------------------------------------------------------------------------|---------------------------|-------------------------|
| CHÔMAGE | WECH005 | 008 | Scénario 5 - Déclaration mensuelle d'heures de chômage temporaire | Déclaration mensuelle des heures de chômage temporaire par suite de fermeture de l'entreprise pour cause de repos compensatoire dans le cadre d'une réduction de la durée du travail | 01/01/1900 | 01/01/9999 |
| CHÔMAGE | WECH005 | 009 | Scénario 5 - Déclaration mensuelle d'heures de chômage temporaire | Déclaration mensuelle des heures de chômage temporaire par suite de grève ou de lock-out | 01/01/1900 | 01/01/9999 |
| CHÔMAGE | WECH005 | 010 | Scénario 5 - Déclaration mensuelle d'heures de chômage temporaire | Déclaration mensuelle des heures de chômage temporaire en cas de licenciement d'un travailleur protégé | 01/01/1900 | 01/01/9999 |
| CHÔMAGE | WECH006 | 001 | Scénario 6 - Déclaration mensuelle de travail à temps partiel pour le calcul de l'allocation de garantie de revenus | Déclaration mensuelle de travail à temps partiel pour le calcul de l'allocation de garantie de revenus | 01/01/1900 | 01/01/9999 |
| CHÔMAGE | WECH006 | 002 | Scénario 6 - Déclaration mensuelle de travail à temps partiel pour le calcul de l'allocation de garantie de revenus | Déclaration mensuelle de travail à temps partiel pour le calcul de l'allocation de garantie de revenus - Enseignement | 01/01/1900 | 01/01/9999 |
| CHÔMAGE | WECH007 | 001 | Scénario 7 - Déclaration mensuelle de travail en tant que travailleur occupé dans un atelier protégé | Déclaration mensuelle de travail en tant que travailleur occupé dans un atelier protégé | 01/01/1900 | 01/01/9999 |
| CHÔMAGE | WECH008 | 001 | Scénario 8 - Déclaration mensuelle de travail dans le cadre d'un programme d'activation | Déclaration mensuelle pour le calcul de l'allocation d'intégration octroyée aux travailleurs occupés dans le cadre d'un programme de transition professionnelle. | 01/01/1900 | 01/01/9999 |
| CHÔMAGE | WECH008 | 002 | Scénario 8 - Déclaration mensuelle de travail dans le cadre d'un programme d'activation | Déclaration mensuelle pour le calcul de l'allocation de réinsertion octroyée aux travailleurs occupés dans le cadre d'un emploi-services. | 01/01/1900 | 01/01/9999 |
| CHÔMAGE | WECH008 | 003 | Scénario 8 - Déclaration mensuelle de travail dans le cadre d'un programme d'activation | Déclaration mensuelle pour le calcul de l'allocation de travail - Activa ou Activa-Plus | 01/01/1900 | 01/01/9999 |
| CHÔMAGE | WECH008 | 004 | Scénario 8 - Déclaration mensuelle de travail dans le cadre d'un programme d'activation | Déclaration mensuelle pour le calcul de l'allocation SINE octroyée aux travailleurs occupés dans une occupation d'insertion sociale | 01/01/1900 | 01/01/9999 |
| CHÔMAGE | WECH008 | 005 | Scénario 8 - Déclaration mensuelle de travail dans le cadre d'un programme d'activation | Déclaration mensuelle pour le calcul de l'allocation de travail - Activa- intérimaire | 01/01/1900 | 01/01/9999 |
| CHÔMAGE | WECH008 | 006 | Scénario 8 - Déclaration mensuelle de travail dans le cadre d'un programme d'activation | Déclaration mensuelle pour le calcul de l'allocation de travail - Activa- courte durée | 01/01/1900 | 01/01/9999 |
| CHÔMAGE | WECH008 | 007 | Scénario 8 - Déclaration mensuelle de travail dans le cadre d'un programme d'activation | Déclaration mensuelle pour le calcul de l'allocation de travail - Activa- personnel de sécurité et de prévention | 01/01/1900 | 01/01/9999 |

| Secteur | Identification | Code | Scénario | Libellé | Date de début de validité | Date de fin de validité |
|---------|----------------|------|-----------------------------------------------------------------------------------------|--------------------------------------------------------------------------------|---------------------------|-------------------------|
| CHÔMAGE | WECH008 | 008 | Scénario 8 - Déclaration mensuelle de travail dans le cadre d'un programme d'activation | Déclaration mensuelle pour le calcul de l'allocation de travail - Activa-START | 01/01/1900 | 01/01/9999 |
| CHÔMAGE | WECH009 | 001 | Scénario 9 - Déclaration pour l'octroi du droit aux vacances jeunes ou seniors | Déclaration pour l'octroi du droit aux vacances jeunes | 01/01/1900 | 01/01/9999 |
| CHÔMAGE | WECH009 | 002 | Scénario 9 - Déclaration pour l'octroi du droit aux vacances jeunes ou seniors | Déclaration pour l'octroi du droit aux vacances seniors | 01/01/1900 | 01/01/9999 |
| CHÔMAGE | WECH010 | 001 | Scénario 10 - Déclaration mensuelle d'heures de vacances jeunes ou seniors | Déclaration mensuelle d'heures de vacances jeunes | 01/01/1900 | 01/01/9999 |
| CHÔMAGE | WECH010 | 002 | Scénario 10 - Déclaration mensuelle d'heures de vacances jeunes ou seniors | Déclaration mensuelle d'heures de vacances seniors | 01/01/1900 | 01/01/9999 |

INDEMNITES

| Secteur | Identification | Code | Scénario | Libellé | Date de début de validité | Date de fin de validité |
|------------|----------------|------|------------------------------------------------------------------------------------------------------------------------------------------------------------------------------------------------------------------------------------------------------------------------------------------------------------------------------------------------------------------------------------------------------------------------------------------------|-----------------------------------------------------------------|---------------------------|-------------------------|
| INDEMNITES | ZIMA001 | 001 | Scénario 1 - Déclaration en cas d'incapacité de travail, de repos de maternité, d'écartement complet du travail en tant que mesure de protection de la maternité, d'écartement partiel du travail en tant que mesure de protection de la maternité, de congé de paternité (art. 39, al. 6 loi du 16.3.1971 sur le travail), de congé de paternité (art. 30, § 2 loi du 3 juillet 1978 relative aux contrats de travail) et de congé d'adoption | Incapacité de travail (maladie, accident, congé prophylactique) | 01/01/1900 | 01/01/9999 |

| Secteur | Identification | Code | Scénario | Libellé | Date de début de validité | Date de fin de validité |
|------------|----------------|------|------------------------------------------------------------------------------------------------------------------------------------------------------------------------------------------------------------------------------------------------------------------------------------------------------------------------------------------------------------------------------------------------------------------------------------------------|--------------------------------------------------------------------------------|---------------------------|-------------------------|
| INDEMNITES | ZIMA001 | 002 | Scénario 1 - Déclaration en cas d'incapacité de travail, de repos de maternité, d'écartement complet du travail en tant que mesure de protection de la maternité, d'écartement partiel du travail en tant que mesure de protection de la maternité, de congé de paternité (art. 39, al. 6 loi du 16.3.1971 sur le travail), de congé de paternité (art. 30, § 2 loi du 3 juillet 1978 relative aux contrats de travail) et de congé d'adoption | Repos de maternité | 01/01/1900 | 01/01/9999 |
| INDEMNITES | ZIMA001 | 003 | Scénario 1 - Déclaration en cas d'incapacité de travail, de repos de maternité, d'écartement complet du travail en tant que mesure de protection de la maternité, d'écartement partiel du travail en tant que mesure de protection de la maternité, de congé de paternité (art. 39, al. 6 loi du 16.3.1971 sur le travail), de congé de paternité (art. 30, § 2 loi du 3 juillet 1978 relative aux contrats de travail) et de congé d'adoption | Ecartement complet du travail en tant que mesure de protection de la maternité | 01/01/1900 | 01/01/9999 |
| INDEMNITES | ZIMA001 | 004 | Scénario 1 - Déclaration en cas d'incapacité de travail, de repos de maternité, d'écartement complet du travail en tant que mesure de protection de la maternité, d'écartement partiel du travail en tant que mesure de protection de la maternité, de congé de paternité (art. 39, al. 6 loi du 16.3.1971 sur le travail), de congé de paternité (art. 30, § 2 loi du 3 juillet 1978 relative aux contrats de travail) et de congé d'adoption | Ecartement partiel du travail en tant que mesure de protection de la maternité | 01/01/1900 | 01/01/9999 |

| Secteur | Identification | Code | Scénario | Libellé | Date de début de validité | Date de fin de validité |
|------------|----------------|------|------------------------------------------------------------------------------------------------------------------------------------------------------------------------------------------------------------------------------------------------------------------------------------------------------------------------------------------------------------------------------------------------------------------------------------------------|-----------------------------------------------------------------------------------------|---------------------------|-------------------------|
| INDEMNITES | ZIMA001 | 005 | Scénario 1 - Déclaration en cas d'incapacité de travail, de repos de maternité, d'écartement complet du travail en tant que mesure de protection de la maternité, d'écartement partiel du travail en tant que mesure de protection de la maternité, de congé de paternité (art. 39, al. 6 loi du 16.3.1971 sur le travail), de congé de paternité (art. 30, § 2 loi du 3 juillet 1978 relative aux contrats de travail) et de congé d'adoption | Congé de paternité (art. 39 al. 6 de la loi du 16.3.1971 sur le travail) | 01/01/1900 | 01/01/9999 |
| INDEMNITES | ZIMA001 | 006 | Scénario 1 - Déclaration en cas d'incapacité de travail, de repos de maternité, d'écartement complet du travail en tant que mesure de protection de la maternité, d'écartement partiel du travail en tant que mesure de protection de la maternité, de congé de paternité (art. 39, al. 6 loi du 16.3.1971 sur le travail), de congé de paternité (art. 30, § 2 loi du 3 juillet 1978 relative aux contrats de travail) et de congé d'adoption | Congé de paternité (art. 30 § 2 de la loi du 3.7.1978 relative aux contrats de travail) | 01/01/1900 | 01/01/9999 |
| INDEMNITES | ZIMA001 | 007 | Scénario 1 - Déclaration en cas d'incapacité de travail, de repos de maternité, d'écartement complet du travail en tant que mesure de protection de la maternité, d'écartement partiel du travail en tant que mesure de protection de la maternité, de congé de paternité (art. 39, al. 6 loi du 16.3.1971 sur le travail), de congé de paternité (art. 30, § 2 loi du 3 juillet 1978 relative aux contrats de travail) et de congé d'adoption | Congé d'adoption | 01/01/1900 | 01/01/9999 |

| Secteur | Identification | Code | Scénario | Libellé | Date de début de validité | Date de fin de validité |
|-------------------|----------------|------|------------------------------------------------------------------------------------------------------------------------------------------------------------------------------------------------------------------------------------------------------------------------------------------------------------------------------------------------------------------------------------------------------------------------------------------------------------|------------------------------------------------------------------------------------------------------------------------------------------------------------------------------------------------------------------------------|---------------------------|-------------------------|
| INDEMNITES | ZIMA002 | 001 | Scénario 2 - Déclaration mensuelle en cas de reprise d'un travail adapté dans le courant d'une période d'incapacité de travail, d'exercice d'un travail adapté dans le cadre d'une mesure de protection de la maternité et de poursuite d'une activité chez un des deux employeurs, lorsque la travailleuse est titulaire de deux emplois salariés auprès d'employeurs différents et n'est écartée du travail que du chef de l'une de ces deux occupations | Reprise d'un travail adapté dans le courant d'une période d'incapacité de travail | 01/01/1900 | 01/01/9999 |
| INDEMNITES | ZIMA002 | 002 | Scénario 2 - Déclaration mensuelle en cas de reprise d'un travail adapté dans le courant d'une période d'incapacité de travail, d'exercice d'un travail adapté dans le cadre d'une mesure de protection de la maternité et de poursuite d'une activité chez un des deux employeurs, lorsque la travailleuse est titulaire de deux emplois salariés auprès d'employeurs différents et n'est écartée du travail que du chef de l'une de ces deux occupations | Exercice d'un travail adapté dans le cadre d'une mesure de protection de la maternité | 01/01/1900 | 01/01/9999 |
| INDEMNITES | ZIMA002 | 003 | Scénario 2 - Déclaration mensuelle en cas de reprise d'un travail adapté dans le courant d'une période d'incapacité de travail, d'exercice d'un travail adapté dans le cadre d'une mesure de protection de la maternité et de poursuite d'une activité chez un des deux employeurs, lorsque la travailleuse est titulaire de deux emplois salariés auprès d'employeurs différents et n'est écartée du travail que du chef de l'une de ces deux occupations | Poursuite d'une activité chez un des deux employeurs, lorsque la travailleuse est titulaire de deux emplois salariés auprès d'employeurs différents et n'est écartée du travail que du chef de l'une de ces deux occupations | 01/01/1900 | 01/01/9999 |
| INDEMNITES | ZIMA003 | 001 | Scénario 3 - Attestation en vue de l'indemnisation des pauses d'allaitement | Attestation en vue de l'indemnisation des pauses d'allaitement | 01/01/1900 | 01/01/9999 |
| INDEMNITES | ZIMA005 | 001 | Scénario 5 - Déclaration annuelle de vacances | Déclaration de vacances des travailleurs dont le pécule de vacances est payé par une caisse de vacances ou l'ONVA | 01/01/1900 | 01/01/9999 |

| Secteur | Identification | Code | Scénario | Libellé | Date de début de validité | Date de fin de validité |
|------------|----------------|------|------------------------------------------------|----------------------------------------------------------------------------------------------|---------------------------|-------------------------|
| INDEMNITES | ZIMA005 | 002 | Scénario 5 - Déclaration annuelle de vacances | Déclaration de vacances des travailleurs dont le pécule de vacances est payé par l'employeur | 01/01/1900 | 01/01/9999 |
| INDEMNITES | ZIMA006 | 001 | Scénario 6 - Déclaration de reprise du travail | Déclaration de la date de reprise du travail | 01/01/1900 | 01/01/9999 |

MALADIES PROFESSIONELLES

| Secteur | Identification | Code | Scénario | Libellé | Date de début de validité | Date de fin de validité |
|--------------------------|----------------|------|---------------------------------------------------------------------------------------|-------------------------------------------------------------|---------------------------|-------------------------|
| MALADIES PROFESSIONELLES | BZMP001 | 001 | Scénario 1- Demande mandatée - écartement d'une travailleuse enceinte - secteur privé | Arrêt de travail complet | 01/01/1900 | 01/01/9999 |
| MALADIES PROFESSIONELLES | BZMP001 | 002 | Scénario 1- Demande mandatée - écartement d'une travailleuse enceinte - secteur privé | Mutation de poste avec perte de salaire | 01/01/1900 | 01/01/9999 |
| MALADIES PROFESSIONELLES | BZMP001 | 003 | Scénario 1- Demande mandatée - écartement d'une travailleuse enceinte - secteur privé | Combinaison d'arrêt de travail complet et mutation de poste | 01/01/1900 | 01/01/9999 |

Indemnités - Uitkeringen: scenario 2 - Annexe numéro 13: Code nature du jour
Version: 2007/4

Date de publication:
29/11/2007

Contenu de l'annexe: [1](#)



An2007-1-Fr13.pdf



An2007-1-Fr13.doc



AN2007-1-Fr13.xls



AN2007-1-FR13.txt



AN2007-1-FR13.xml

Information intermédiaire :

| Code | Libellé | Date de début de validité | Date de fin de validité |
|------|--------------------------------------------------------------------------------------------------------------------------------------------------|---------------------------|-------------------------|
| 1 | Jours rémunérés à l'exception des jours rémunérés visés ci-dessous | 01/01/1900 | 01/01/9999 |
| 2.1 | Rémunération journalière garantie pour cause d'incapacité de travail | 01/01/1900 | 01/01/9999 |
| 2.2 | Rémunération journalière garantie pour une raison autre que l'incapacité de travail | 01/01/1900 | 01/01/9999 |
| 2.3 | Absence premier jour par suite d'intempéries - secteur de la construction | 01/01/1900 | 01/01/9999 |
| 2.4 | Rémunération garantie première semaine | 01/01/1900 | 01/01/9999 |
| 2.5 | Rémunération garantie deuxième semaine | 01/01/1900 | 01/01/9999 |
| 2.6 | Rémunération mensuelle garantie | 01/01/1900 | 01/01/9999 |
| 2.7 | Indemnité CCT 12bis/13bis | 01/01/1900 | 01/01/9999 |
| 2.8 | Jour de carence | 01/01/1900 | 01/01/9999 |
| 3.1 | Vacances légales | 01/01/1900 | 01/01/9999 |
| 3.2 | Vacances complémentaires | 01/01/1900 | 01/01/9999 |
| 3.3 | Vacances en vertu d'une convention collective de travail rendue obligatoire | 01/01/1900 | 01/01/9999 |
| 3.4 | vacances jeunes et vacances seniors | 01/01/1900 | 01/01/9999 |
| 4 | Jours de remplacement de jours fériés | 01/01/1900 | 01/01/9999 |
| 5.1 | Chômage temporaire par suite de manque de travail résultant de causes économiques | 01/01/1900 | 01/01/9999 |
| 5.10 | Chômage temporaire en cas de licenciement d'un travailleur protégé | 01/01/1900 | 01/01/9999 |
| 5.2 | Chômage temporaire par suite d'intempéries | 01/01/1900 | 01/01/9999 |
| 5.3 | Chômage temporaire par suite d'un accident technique | 01/01/1900 | 01/01/9999 |
| 5.4 | Chômage temporaire par suite de force majeure | 01/01/1900 | 01/01/9999 |
| 5.5 | Chômage temporaire par suite de force majeure à caractère médical | 01/01/1900 | 01/01/9999 |
| 5.6 | Chômage temporaire par suite de fermeture de l'entreprise pour cause de vacances annuelles | 01/01/1900 | 01/01/9999 |
| 5.7 | Chômage temporaire par suite de fermeture de l'entreprise pour cause de vacances en vertu d'une CCT rendue obligatoire | 01/01/1900 | 01/01/9999 |
| 5.8 | Chômage temporaire par suite de fermeture de l'entreprise pour cause de repos compensatoire dans le cadre d'une réduction de la durée du travail | 01/01/1900 | 01/01/9999 |
| 5.9 | Chômage temporaire par suite de grève ou de lock-out | 01/01/1900 | 01/01/9999 |
| 6.1 | Incapacité de travail avec indemnité d'accidents du travail en application de l'article 54 de la loi sur les accidents du travail | 01/01/1900 | 01/01/9999 |

| Code | Libellé | Date de début de validité | Date de fin de validité |
|----------|------------------------------------------------------------------------------------------------------------------------------------------------------------------------------------------------------------------------------------------------------------------------------------------|---------------------------|-------------------------|
| 6.10 | Congé de paternité visé par la loi du 3 juillet 1978 relative aux contrats de travail et par la loi du 1er avril 1936 sur les contrats d'engagement pour le service des bâtiments de navigation intérieure (seulement les jours à charge du secteur "indemnités") et pause d'allaitement | 01/01/1900 | 01/01/9999 |
| 6.11 | Congé d'adoption (seulement les jours à charge du secteur "indemnités") | 01/01/1900 | 01/01/9999 |
| 6.2 | Toute absence non rémunérée pour maladie et accident, incapacité de travail par suite de congé prophylactique | 01/01/1900 | 01/01/9999 |
| 6.3 | Travail adapté avec perte de salaire dans le cadre d'une incapacité de travail, travail adapté avec perte de salaire en tant que mesure de protection de la maternité | 01/01/1900 | 01/01/9999 |
| 6.4 | Ecartement complet du travail en tant que mesure de protection de la maternité, repos de maternité, congé de paternité visé par la loi du 16 mars 1971 sur le travail | 01/01/1900 | 01/01/9999 |
| 6.5 | Absence pour incapacité de travail pour laquelle le salaire garanti n'est pas payé en raison de chômage temporaire | 01/01/1900 | 01/01/9999 |
| 6.6 | Absence pour incapacité de travail pour laquelle le salaire garanti n'est pas payé pour cause de rechute | 01/01/1900 | 01/01/9999 |
| 6.7 | Absence pour incapacité de travail pour laquelle le salaire garanti n'est pas payé pour cause de vacances annuelles collectives | 01/01/1900 | 01/01/9999 |
| 6.8 | Absence pour incapacité de travail pour laquelle le salaire garanti n'est pas payé pour des raisons imputables au travailleur (absence injustifiée ou refus de se soumettre au contrôle) | 01/01/1900 | 01/01/9999 |
| 6.9 | Absence pour incapacité de travail pour laquelle le salaire garanti n'est pas payé à cause d'une ancienneté insuffisante | 01/01/1900 | 01/01/9999 |
| 7 | Absence ou congé sans solde | 01/01/1900 | 01/01/9999 |
| 8 | Jours habituels d'inactivité dans l'occupation | 01/01/1900 | 01/01/9999 |

Indemnités - Uitkeringen: scenario 2 - Annexe numéro 21: Liste des valeurs autorisées pour le statut du travailleur
Version: 2007/4

Date de publication:
29/11/2007

Contenu de l'annexe: [1](#)



AN2007-1-Fr21.pdf



AN2007-1-Fr21.doc



AN2007-1-FR21.xls



AN2007-1-FR21.txt



AN2007-1-FR21.xml

Information intermédiaire:

| Code | ONSS | ONSS-APL | Description | Remarque | Valide à partir du trimestre | Valide jusqu'au trimestre | Valide à partir du | Valide jusqu'au |
|------|------|----------|---------------------------------------------------------------------------------------------------------------------------------------------------------|-----------------------------------------------------------------------------------------------------------------------------------------------------------------------------------------------------------------------------------------------------------------------------------------------------------------------------------------------------------------------------------------------------------------------|------------------------------|---------------------------|--------------------|-----------------|
| A | Yes | No | Artiste | Il s'agit des musiciens et des artistes de spectacle, qu'ils soient occupés dans le cadre d'un contrat de travail ou prestent dans des conditions similaires à celles d'un contrat de travail, tel que défini à l'article 3.2° de L'A.R. du 28 novembre 1969. | 1900/1 | 2003/2 | 01/01/1900 | 30/06/2003 |
| B | No | Yes | Pompiers volontaires | | 1900/1 | 9999/4 | 01/01/1900 | 31/12/9999 |
| C | No | Yes | Concierges | Il s'agit d'un gardien ou surveillant de bâtiment, dans lequel il est habitant | 1900/1 | 9999/4 | 01/01/1900 | 31/12/9999 |
| CM | Yes | No | Candidat militaire | | 1900/1 | 2003/4 | 01/01/1900 | 31/12/2003 |
| D | Yes | No | Travailleur à domicile | Il s'agit des travailleurs à domicile, tels qu'ils sont définis à l'article 3.4° de l'A.R. du 28 novembre 1969 pris en exécution de la loi du 27 juin 1969 révisant l'arrêté-loi du 28 décembre 1944 concernant la sécurité sociale des travailleurs. | 1900/1 | 9999/4 | 01/01/1900 | 31/12/9999 |
| E | No | Yes | Personnel des établissements d'enseignement qui est déclaré en DimonaPPL | Il s'agit du personnel enseignant, administratif et technique des établissements d'enseignement qui reçoivent d'une administration locale une indemnité non-subsidiée, à l'exception de ceux qui sont déclarés sous le code O | 1900/1 | 9999/4 | 01/01/1900 | 31/12/9999 |
| LP | Yes | Yes | Travailleurs avec des prestations réduites | Il s'agit de travailleurs qui sont liés à un employeur par un contrat de courte durée et pour une occupation qui n'atteint pas la durée journalière habituelle. Cela concerne par exemple les extras dans le secteur HORECA, les moniteurs dans le secteur socio-culturel,... qui sont engagés pour quelques heures seulement. | 2003/1 | 9999/4 | 01/01/2003 | 31/12/9999 |
| M | No | Yes | Médecins | | 1900/1 | 9999/4 | 01/01/1900 | 31/12/9999 |
| O | No | Yes | Personnel des établissements d'enseignement qui n'est pas déclaré en DimonaPPL (mais qui fait l'objet d'une déclaration Dimona auprès de l'ONSS) | Il s'agit du personnel enseignant, administratif et technique des établissements d'enseignement qui reçoivent d'une administration locale - exclusivement des indemnités non-subsidiées sans effectuer de prestations supplémentaires et/ou - exclusivement des indemnités non-subsidiées pour des surveillances ou des accompagnements dans le bus qui sont exécutés comme prestations supplémentaires. | 2007/1 | 9999/4 | 01/01/2007 | 31/12/9999 |

| Code | ONSS | ONSS-APL | Description | Remarque | Valide à partir du trimestre | Valide jusqu'au trimestre | Valide à partir du | Valide jusqu'au |
|------|------|----------|----------------------------------------------|----------------------------------------------------------------------------------------------------------------------------------------------------------------------------------------------------------------------------------------------------------------------------------------------------------------------------------------------------------------------|------------------------------|---------------------------|--------------------|-----------------|
| P | No | Yes | Personnel de police | | 1900/1 | 9999/4 | 01/01/1900 | 31/12/9999 |
| PC | No | Yes | Personnel civil de police | | 1900/1 | 9999/4 | 01/01/1900 | 31/12/9999 |
| S | Yes | Yes | Saisonnier | Il s'agit des travailleurs qui effectuent des périodes de travail dont la durée est limitée, soit en raison de la nature saisonnière du travail, soit parce que les entreprises qui les engagent sont obligées de recruter du personnel de renfort à certaines époques de l'année. | 1900/1 | 9999/4 | 01/01/1900 | 31/12/9999 |
| SP | No | Yes | Pompiers définitifs | | 1900/1 | 9999/4 | 01/01/1900 | 31/12/9999 |
| T | Yes | Yes | Temporaire | Il s'agit de travailleurs engagés dans le cadre d'un contrat à durée déterminée en vue de pourvoir au remplacement d'un travailleur fixe ou de répondre à un accroissement temporaire du travail ou d'assurer l'exécution d'un travail exceptionnel (cela ne concerne pas les travailleurs intérimaires mis à disposition d'un employeur via une société d'intérim). | 1900/1 | 9999/4 | 01/01/1900 | 31/12/9999 |
| V | No | Yes | Personnel soignant, infirmier et paramédical | Il s'agit du personnel soignant (infirmier(e)s, accoucheuses, soigneuses...) et le personnel paramédical | 1900/1 | 9999/4 | 01/01/1900 | 31/12/9999 |

Indemnités - Uitkeringen: scenario 2 - Annexe numéro 23: Liste des codes postaux et communes en 30 positions
Version: 2007/4

Date de publication:
29/11/2007

Contenu de l'annexe: 



AN2007-2-Fr23.pdf



AN2007-2-Fr23.doc



AN2007-2-FR23.xls



AN2007-2-FR23.txt



AN2007-2-FR23.xml

Information intermédiaire:

| Code Postal | Commune | Date de début de validité | Date de fin de validité |
|-------------|-------------------------------------|---------------------------|-------------------------|
| 1000 | Bruxelles | 01/01/1900 | 31/12/9999 |
| 1005 | Ass. Ré. Com. Communaut. Comm. | 01/01/1900 | 31/12/9999 |
| 1005 | Cons. Rég. de Brux.-Capitale | 01/01/1900 | 31/12/9999 |
| 1006 | Raad Vl. Gemeenschapscommissie | 01/01/1900 | 31/12/9999 |
| 1007 | Ass. de la Com. Communaut. Fr. | 01/01/1900 | 31/12/9999 |
| 1008 | Chambre des Représentants | 01/01/1900 | 31/12/9999 |
| 1009 | Bruxelles Senat de Belgique | 01/01/1900 | 31/12/9999 |
| 1010 | Cité Administrative de l'Etat | 01/01/1900 | 31/12/9999 |
| 1011 | Vlaamse Raad -Vlaams Parlement | 01/01/1900 | 31/12/9999 |
| 1012 | Parlement de la Communauté fr. | 01/01/1900 | 31/12/9999 |
| 1020 | Laeken | 01/01/1900 | 31/12/9999 |
| 1030 | Schaerbeek | 01/01/1900 | 31/12/9999 |
| 1031 | Organisations Soc. Chrétiennes | 01/01/1900 | 31/12/9999 |
| 1033 | Bruxelles RTL TVI | 01/01/1900 | 31/12/9999 |
| 1035 | Minis Rég. de Brux.-Capitale | 01/01/1900 | 31/12/9999 |
| 1040 | Etterbeek | 01/01/1900 | 31/12/9999 |
| 1041 | International Press Center | 01/01/1900 | 31/12/9999 |
| 1043 | Bruxelles VRT | 01/01/1900 | 31/12/9999 |
| 1044 | Bruxelles RTBF | 01/01/1900 | 31/12/9999 |
| 1045 | DIV (uniquement form. roses) | 01/01/1900 | 31/12/9999 |
| 1047 | Bruxelles Parlement Européen | 01/01/1900 | 31/12/9999 |
| 1048 | Union Européenne - Conseil | 01/01/1900 | 31/12/9999 |
| 1049 | Union Européenne - Commission | 01/01/1900 | 31/12/9999 |
| 1050 | Ixelles | 01/01/1900 | 31/12/9999 |
| 1060 | Saint-Gilles | 01/01/1900 | 31/12/9999 |
| 1070 | Anderlecht | 01/01/1900 | 31/12/9999 |
| 1080 | Molenbeek-Saint-Jean | 01/01/1900 | 31/12/9999 |
| 1081 | Koekelberg | 01/01/1900 | 31/12/9999 |
| 1082 | Berchem-Sainte-Agathe | 01/01/1900 | 31/12/9999 |
| 1083 | Ganshoren | 01/01/1900 | 31/12/9999 |
| 1090 | Jette | 01/01/1900 | 31/12/9999 |
| 1100 | Bruxelles Postcheque | 01/01/1900 | 31/12/9999 |
| 1105 | Bruxelles SOC | 01/01/1900 | 31/12/9999 |
| 1110 | Bruxelles OTAN - NATO | 01/01/1900 | 31/12/9999 |
| 1120 | Neder-over-Heembeek (Bru.) | 01/01/1900 | 31/12/9999 |
| 1130 | Haeren (Bru.) | 01/01/1900 | 31/12/9999 |
| 1140 | Evere | 01/01/1900 | 31/12/9999 |
| 1150 | Woluwe-Saint-Pierre | 01/01/1900 | 31/12/9999 |
| 1160 | Auderghem | 01/01/1900 | 31/12/9999 |
| 1170 | Watermael-Boitsfort | 01/01/1900 | 31/12/9999 |
| 1180 | Uccle | 01/01/1900 | 31/12/9999 |
| 1190 | Forest | 01/01/1900 | 31/12/9999 |
| 1200 | Woluwe-Saint-Lambert | 01/01/1900 | 31/12/9999 |
| 1201 | Bruxelles RTL-TV I | 01/01/1900 | 31/12/9999 |
| 1210 | Saint-Josse-ten-Noode | 01/01/1900 | 31/12/9999 |
| 1212 | SPF Mobilité | 01/01/1900 | 31/12/9999 |
| 1300 | Limal | 01/01/1900 | 31/12/9999 |
| 1300 | Wavre | 01/01/1900 | 31/12/9999 |
| 1301 | Bierges | 01/01/1900 | 31/12/9999 |
| 1310 | La Hulpe | 01/01/1900 | 31/12/9999 |
| 1315 | Glimmes | 01/01/1900 | 31/12/9999 |
| 1315 | Incourt | 01/01/1900 | 31/12/9999 |
| 1315 | Opprebais | 01/01/1900 | 31/12/9999 |
| 1315 | Pièrebais | 01/01/1900 | 31/12/9999 |
| 1315 | Roux-Miroir | 01/01/1900 | 31/12/9999 |
| 1320 | Beauvechain | 01/01/1900 | 31/12/9999 |
| 1320 | Hamme-Mille | 01/01/1900 | 31/12/9999 |
| 1320 | l'Ecluse | 01/01/1900 | 31/12/9999 |
| 1320 | Nodebais | 01/01/1900 | 31/12/9999 |
| 1320 | Tourinnes-la-Grosse | 01/01/1900 | 31/12/9999 |
| 1325 | Bonlez | 01/01/1900 | 31/12/9999 |
| 1325 | Chaumont-Gistoux | 01/01/1900 | 31/12/9999 |
| 1325 | Corroy-le-Grand | 01/01/1900 | 31/12/9999 |
| 1325 | Dion-Valmont | 01/01/1900 | 31/12/9999 |

| Code Postal | Commune | Date de début de validité | Date de fin de validité |
|-------------|-------------------------------|---------------------------|-------------------------|
| 1325 | Longueville | 01/01/1900 | 31/12/9999 |
| 1330 | Rixensart | 01/01/1900 | 31/12/9999 |
| 1331 | Rosières | 01/01/1900 | 31/12/9999 |
| 1332 | Genval | 01/01/1900 | 31/12/9999 |
| 1340 | Ottignies-Louvain-la-Neuve | 01/01/1900 | 31/12/9999 |
| 1340 | Ottignies | 01/01/1900 | 31/12/9999 |
| 1341 | Céroux-Mousty | 01/01/1900 | 31/12/9999 |
| 1342 | Limelette | 01/01/1900 | 31/12/9999 |
| 1348 | Louvain-la-Neuve | 01/01/1900 | 31/12/9999 |
| 1348 | Mont-Saint-Guibert | 01/01/1900 | 31/12/9999 |
| 1348 | Site Universitaire | 01/01/1900 | 31/12/9999 |
| 1350 | Enines | 01/01/1900 | 31/12/9999 |
| 1350 | Folx-lesCaves | 01/01/1900 | 31/12/9999 |
| 1350 | Jandrain-Jandrenouille | 01/01/1900 | 31/12/9999 |
| 1350 | Jauche | 01/01/1900 | 31/12/9999 |
| 1350 | Marilles | 01/01/1900 | 31/12/9999 |
| 1350 | Noduwez | 01/01/1900 | 31/12/9999 |
| 1350 | Orp-Jauche | 01/01/1900 | 31/12/9999 |
| 1350 | Orp-le-Grand | 01/01/1900 | 31/12/9999 |
| 1357 | Hélécine | 01/01/1900 | 31/12/9999 |
| 1357 | Linsmeau | 01/01/1900 | 31/12/9999 |
| 1357 | Neerheylissem | 01/01/1900 | 31/12/9999 |
| 1357 | Opheylissem | 01/01/1900 | 31/12/9999 |
| 1360 | Malèves-Sainte-Marie-Wastines | 01/01/1900 | 31/12/9999 |
| 1360 | Orbais | 01/01/1900 | 31/12/9999 |
| 1360 | Perwez | 01/01/1900 | 31/12/9999 |
| 1360 | Thorembais-les-Béguines | 01/01/1900 | 31/12/9999 |
| 1360 | Thorembais-Saint-Trond | 01/01/1900 | 31/12/9999 |
| 1367 | Autre-Eglise | 01/01/1900 | 31/12/9999 |
| 1367 | Bomal (Br.W.) | 01/01/1900 | 31/12/9999 |
| 1367 | Geest-Gérompont-Petit-Rosière | 01/01/1900 | 31/12/9999 |
| 1367 | Gérompont | 01/01/1900 | 31/12/9999 |
| 1367 | Grand-Rosière-Hottomont | 01/01/1900 | 31/12/9999 |
| 1367 | Huppaye | 01/01/1900 | 31/12/9999 |
| 1367 | Mont-Saint-André | 01/01/1900 | 31/12/9999 |
| 1367 | Ramilies | 01/01/1900 | 31/12/9999 |
| 1367 | Ramillies | 01/01/1900 | 31/12/9999 |
| 1367 | Ramillies-Offus | 01/01/1900 | 31/12/9999 |
| 1370 | Dongelberg | 01/01/1900 | 31/12/9999 |
| 1370 | Jauchelette | 01/01/1900 | 31/12/9999 |
| 1370 | Jodoigne | 01/01/1900 | 31/12/9999 |
| 1370 | Jodoigne-Souveraine | 01/01/1900 | 31/12/9999 |
| 1370 | Lathuy | 01/01/1900 | 31/12/9999 |
| 1370 | Mélin | 01/01/1900 | 31/12/9999 |
| 1370 | Piétrain | 01/01/1900 | 31/12/9999 |
| 1370 | Saint-Jean-Geest | 01/01/1900 | 31/12/9999 |
| 1370 | Saint-Remy-Geest | 01/01/1900 | 31/12/9999 |
| 1370 | Zétrud-Lumay | 01/01/1900 | 31/12/9999 |
| 1380 | Couture-Saint-Germain | 01/01/1900 | 31/12/9999 |
| 1380 | Lasne | 01/01/1900 | 31/12/9999 |
| 1380 | Lasne-Chapelle-Saint-Lambert | 01/01/1900 | 31/12/9999 |
| 1380 | Maransart | 01/01/1900 | 31/12/9999 |
| 1380 | Ohain | 01/01/1900 | 31/12/9999 |
| 1380 | Plancenoit | 01/01/1900 | 31/12/9999 |
| 1390 | Archennes | 01/01/1900 | 31/12/9999 |
| 1390 | Biez | 01/01/1900 | 31/12/9999 |
| 1390 | Bossut-Gottechain | 01/01/1900 | 31/12/9999 |
| 1390 | Grez-Doiceau | 01/01/1900 | 31/12/9999 |
| 1390 | Nethen | 01/01/1900 | 31/12/9999 |
| 1400 | Monstreux | 01/01/1900 | 31/12/9999 |
| 1400 | Nivelles | 01/01/1900 | 31/12/9999 |
| 1400 | Petit-Roeulx-lez-Nivelles | 01/01/1900 | 31/12/9999 |
| 1401 | Baulers | 01/01/1900 | 31/12/9999 |
| 1402 | Thines | 01/01/1900 | 31/12/9999 |

| Code Postal | Commune | Date de début de validité | Date de fin de validité |
|-------------|--------------------------------|---------------------------|-------------------------|
| 1404 | Bornival | 01/01/1900 | 31/12/9999 |
| 1410 | Waterloo | 01/01/1900 | 31/12/9999 |
| 1414 | Waterloo Promo-Control | 01/01/1900 | 31/12/9999 |
| 1420 | Braine-l'Alleud | 01/01/1900 | 31/12/9999 |
| 1421 | Ophain-Bois-Seigneur-Isaac | 01/01/1900 | 31/12/9999 |
| 1428 | Lillois-Witterzée | 01/01/1900 | 31/12/9999 |
| 1430 | Bierghes | 01/01/1900 | 31/12/9999 |
| 1430 | Quenast | 01/01/1900 | 31/12/9999 |
| 1430 | Rebecq | 01/01/1900 | 31/12/9999 |
| 1430 | Rebecq-Rognon | 01/01/1900 | 31/12/9999 |
| 1435 | Corbais | 01/01/1900 | 31/12/9999 |
| 1435 | Hévillers | 01/01/1900 | 31/12/9999 |
| 1435 | Mont-Saint-Guibert | 01/01/1900 | 31/12/9999 |
| 1440 | Braine-le-Château | 01/01/1900 | 31/12/9999 |
| 1440 | Wauthier-Braine | 01/01/1900 | 31/12/9999 |
| 1450 | Chastre | 01/01/1900 | 31/12/9999 |
| 1450 | Chastre-Villeroux-Blanmont | 01/01/1900 | 31/12/9999 |
| 1450 | Cortil-Noirmont | 01/01/1900 | 31/12/9999 |
| 1450 | Gentignes | 01/01/1900 | 31/12/9999 |
| 1450 | Saint-Géry | 01/01/1900 | 31/12/9999 |
| 1457 | Nil-Saint-Vincent-Saint-Martin | 01/01/1900 | 31/12/9999 |
| 1457 | Tourinnes-Saint-Lambert | 01/01/1900 | 31/12/9999 |
| 1457 | Walhain | 01/01/1900 | 31/12/9999 |
| 1457 | Walhain-Saint-Paul | 01/01/1900 | 31/12/9999 |
| 1460 | Ittre | 01/01/1900 | 31/12/9999 |
| 1460 | Virginal-Samme | 01/01/1900 | 31/12/9999 |
| 1461 | Haut-Ittre | 01/01/1900 | 31/12/9999 |
| 1470 | Baisy-Thy | 01/01/1900 | 31/12/9999 |
| 1470 | Bousval | 01/01/1900 | 31/12/9999 |
| 1470 | Genappe | 01/01/1900 | 31/12/9999 |
| 1471 | Loupoigne | 01/01/1900 | 31/12/9999 |
| 1472 | Vieux-Genappe | 01/01/1900 | 31/12/9999 |
| 1473 | Glabais | 01/01/1900 | 31/12/9999 |
| 1474 | Ways | 01/01/1900 | 31/12/9999 |
| 1476 | Houtain-le-Val | 01/01/1900 | 31/12/9999 |
| 1480 | Clabecq | 01/01/1900 | 31/12/9999 |
| 1480 | Oisquercq | 01/01/1900 | 31/12/9999 |
| 1480 | Saintes | 01/01/1900 | 31/12/9999 |
| 1480 | Tubize | 01/01/1900 | 31/12/9999 |
| 1490 | Court-Saint-Etienne | 01/01/1900 | 31/12/9999 |
| 1495 | Marbais (Br.W.) | 01/01/1900 | 31/12/9999 |
| 1495 | Mellery | 01/01/1900 | 31/12/9999 |
| 1495 | Sart-Dames-Avelines | 01/01/1900 | 31/12/9999 |
| 1495 | Tilly | 01/01/1900 | 31/12/9999 |
| 1495 | Villers-la-Ville | 01/01/1900 | 31/12/9999 |
| 1500 | Hal | 01/01/1900 | 31/12/9999 |
| 1501 | Buizingen | 01/01/1900 | 31/12/9999 |
| 1502 | Lembeek | 01/01/1900 | 31/12/9999 |
| 1540 | Herfelingen | 01/01/1900 | 31/12/9999 |
| 1540 | Herne | 01/01/1900 | 31/12/9999 |
| 1541 | Sint-Pieters-Kapelle (VI.Br.) | 01/01/1900 | 31/12/9999 |
| 1547 | Biévène | 01/01/1900 | 31/12/9999 |
| 1560 | Hocilaart | 01/01/1900 | 31/12/9999 |
| 1570 | Gammerages | 01/01/1900 | 31/12/9999 |
| 1570 | Tollembeek | 01/01/1900 | 31/12/9999 |
| 1570 | Vollezele | 01/01/1900 | 31/12/9999 |
| 1600 | Oudenaken | 01/01/1900 | 31/12/9999 |
| 1600 | Sint-Laureins-Berchem | 01/01/1900 | 31/12/9999 |
| 1600 | Sint-Pieters-Leeuw | 01/01/1900 | 31/12/9999 |
| 1601 | Ruisbroek (VI.Br.) | 01/01/1900 | 31/12/9999 |
| 1602 | Vlezenbeek | 01/01/1900 | 31/12/9999 |
| 1620 | Drogenbos | 01/01/1900 | 31/12/9999 |
| 1630 | Linkebeek | 01/01/1900 | 31/12/9999 |
| 1640 | Rhode-Saint-Genèse | 01/01/1900 | 31/12/9999 |

| Code Postal | Commune | Date de début de validité | Date de fin de validité |
|-------------|--------------------------|---------------------------|-------------------------|
| 1650 | Beersel | 01/01/1900 | 31/12/9999 |
| 1651 | Lot | 01/01/1900 | 31/12/9999 |
| 1652 | Alsemberg | 01/01/1900 | 31/12/9999 |
| 1653 | Dworp | 01/01/1900 | 31/12/9999 |
| 1654 | Huizingen | 01/01/1900 | 31/12/9999 |
| 1670 | Bogaarden | 01/01/1900 | 31/12/9999 |
| 1670 | Heikruis | 01/01/1900 | 31/12/9999 |
| 1670 | Pepingen | 01/01/1900 | 31/12/9999 |
| 1671 | Elingen | 01/01/1900 | 31/12/9999 |
| 1673 | Beert | 01/01/1900 | 31/12/9999 |
| 1674 | Bellingen | 01/01/1900 | 31/12/9999 |
| 1700 | Dilbeek | 01/01/1900 | 31/12/9999 |
| 1700 | Sint-Martens-Bodegem | 01/01/1900 | 31/12/9999 |
| 1700 | Sint-Ulriks-Kapelle | 01/01/1900 | 31/12/9999 |
| 1701 | Itterbeek | 01/01/1900 | 31/12/9999 |
| 1702 | Groot-Bijgaarden | 01/01/1900 | 31/12/9999 |
| 1703 | Schepdaal | 01/01/1900 | 31/12/9999 |
| 1730 | Asse | 01/01/1900 | 31/12/9999 |
| 1730 | Bekkerzeel | 01/01/1900 | 31/12/9999 |
| 1730 | Kobbegem | 01/01/1900 | 31/12/9999 |
| 1730 | Mollem | 01/01/1900 | 31/12/9999 |
| 1731 | Relegem | 01/01/1900 | 31/12/9999 |
| 1731 | Zellik | 01/01/1900 | 31/12/9999 |
| 1740 | Ternat | 01/01/1900 | 31/12/9999 |
| 1741 | Wambeek | 01/01/1900 | 31/12/9999 |
| 1742 | Sint-Katherina-Lombeek | 01/01/1900 | 31/12/9999 |
| 1745 | Mazenzele | 01/01/1900 | 31/12/9999 |
| 1745 | Opwijk | 01/01/1900 | 31/12/9999 |
| 1750 | Gaasbeek | 01/01/1900 | 31/12/9999 |
| 1750 | Lennik | 01/01/1900 | 31/12/9999 |
| 1750 | Sint-Kwintens-Lennik | 01/01/1900 | 31/12/9999 |
| 1750 | Sint-Martens-Lennik | 01/01/1900 | 31/12/9999 |
| 1755 | Gooik | 01/01/1900 | 31/12/9999 |
| 1755 | Kester | 01/01/1900 | 31/12/9999 |
| 1755 | Leerbeek | 01/01/1900 | 31/12/9999 |
| 1755 | Oetingen | 01/01/1900 | 31/12/9999 |
| 1760 | Onze-Lieve-Vrouw-Lombeek | 01/01/1900 | 31/12/9999 |
| 1760 | Pamel | 01/01/1900 | 31/12/9999 |
| 1760 | Roosdaal | 01/01/1900 | 31/12/9999 |
| 1760 | Strijtem | 01/01/1900 | 31/12/9999 |
| 1761 | Borchtlombeek | 01/01/1900 | 31/12/9999 |
| 1770 | Liedekerke | 01/01/1900 | 31/12/9999 |
| 1780 | Wemmel | 01/01/1900 | 31/12/9999 |
| 1785 | Brussegem | 01/01/1900 | 31/12/9999 |
| 1785 | Hamme (Vl.Br.) | 01/01/1900 | 31/12/9999 |
| 1785 | Merchtem | 01/01/1900 | 31/12/9999 |
| 1790 | Affligem | 01/01/1900 | 31/12/9999 |
| 1790 | Essene | 01/01/1900 | 31/12/9999 |
| 1790 | Hekelgem | 01/01/1900 | 31/12/9999 |
| 1790 | Teralfene | 01/01/1900 | 31/12/9999 |
| 1800 | Peutie | 01/01/1900 | 31/12/9999 |
| 1800 | Vilvorde | 01/01/1900 | 31/12/9999 |
| 1804 | Vilvoorde Cargovil | 01/01/1900 | 31/12/9999 |
| 1818 | Vilvoorde VTM | 01/01/1900 | 31/12/9999 |
| 1820 | Melsbroek | 01/01/1900 | 31/12/9999 |
| 1820 | Perk | 01/01/1900 | 31/12/9999 |
| 1820 | Steenokkerzeel | 01/01/1900 | 31/12/9999 |
| 1830 | Machelen (Vl.Br.) | 01/01/1900 | 31/12/9999 |
| 1831 | Diegem | 01/01/1900 | 31/12/9999 |
| 1840 | Londerzeel | 01/01/1900 | 31/12/9999 |
| 1840 | Malderen | 01/01/1900 | 31/12/9999 |
| 1840 | Steenhuffel | 01/01/1900 | 31/12/9999 |
| 1850 | Grimbergen | 01/01/1900 | 31/12/9999 |
| 1851 | Humbeek | 01/01/1900 | 31/12/9999 |

| Code Postal | Commune | Date de début de validité | Date de fin de validité |
|-------------|--------------------------------|---------------------------|-------------------------|
| 1852 | Beigem | 01/01/1900 | 31/12/9999 |
| 1853 | Strombeek-Bever | 01/01/1900 | 31/12/9999 |
| 1860 | Meise | 01/01/1900 | 31/12/9999 |
| 1861 | Wolvertem | 01/01/1900 | 31/12/9999 |
| 1880 | Kapelle-op-den-Bos | 01/01/1900 | 31/12/9999 |
| 1880 | Nieuwenrode | 01/01/1900 | 31/12/9999 |
| 1880 | Ramsdonk | 01/01/1900 | 31/12/9999 |
| 1910 | Berg (Vl.Br.) | 01/01/1900 | 31/12/9999 |
| 1910 | Buken | 01/01/1900 | 31/12/9999 |
| 1910 | Kampenhout | 01/01/1900 | 31/12/9999 |
| 1910 | Nederokkerzeel | 01/01/1900 | 31/12/9999 |
| 1930 | Nossegem | 01/01/1900 | 31/12/9999 |
| 1930 | Zaventem | 01/01/1900 | 31/12/9999 |
| 1931 | Brucargo | 01/01/1900 | 31/12/9999 |
| 1932 | Sint-Stevens-Woluwe | 01/01/1900 | 31/12/9999 |
| 1933 | Sterrebeek | 01/01/1900 | 31/12/9999 |
| 1934 | Bruxelles - Aéroport Remailing | 01/01/1900 | 31/12/9999 |
| 1935 | Corporate Village | 01/01/1900 | 31/12/9999 |
| 1950 | Kraainem | 01/01/1900 | 31/12/9999 |
| 1970 | Wezembeek-Oppem | 01/01/1900 | 31/12/9999 |
| 1980 | Epegem | 01/01/1900 | 31/12/9999 |
| 1980 | Zemst | 01/01/1900 | 31/12/9999 |
| 1981 | Hofstade (Vl.Br.) | 01/01/1900 | 31/12/9999 |
| 1982 | Elewijt | 01/01/1900 | 31/12/9999 |
| 1982 | Weerde | 01/01/1900 | 31/12/9999 |
| 2000 | Anvers | 01/01/1900 | 31/12/9999 |
| 2018 | Anvers | 01/01/1900 | 31/12/9999 |
| 2020 | Anvers | 01/01/1900 | 31/12/9999 |
| 2030 | Anvers | 01/01/1900 | 31/12/9999 |
| 2040 | Berendrecht | 01/01/1900 | 31/12/9999 |
| 2040 | Lillo | 01/01/1900 | 31/12/9999 |
| 2040 | Zandvliet | 01/01/1900 | 31/12/9999 |
| 2050 | Anvers | 01/01/1900 | 31/12/9999 |
| 2060 | Anvers | 01/01/1900 | 31/12/9999 |
| 2070 | Burcht | 01/01/1900 | 31/12/9999 |
| 2070 | Zwijndrecht | 01/01/1900 | 31/12/9999 |
| 2100 | Deurne (Antwerpen) | 01/01/1900 | 31/12/9999 |
| 2110 | Wijnegem | 01/01/1900 | 31/12/9999 |
| 2140 | Borgerhout (Antwerpen) | 01/01/1900 | 31/12/9999 |
| 2150 | Borsbeek (Antw.) | 01/01/1900 | 31/12/9999 |
| 2160 | Wommelgem | 01/01/1900 | 31/12/9999 |
| 2170 | Merksem (Antwerpen) | 01/01/1900 | 31/12/9999 |
| 2180 | Ekeren (Antwerpen) | 01/01/1900 | 31/12/9999 |
| 2200 | Herentals | 01/01/1900 | 31/12/9999 |
| 2200 | Morkhoven | 01/01/1900 | 31/12/9999 |
| 2200 | Noorderwijk | 01/01/1900 | 31/12/9999 |
| 2220 | Hallaar | 01/01/1900 | 31/12/9999 |
| 2220 | Heist-op-den-Berg | 01/01/1900 | 31/12/9999 |
| 2221 | Booischoot | 01/01/1900 | 31/12/9999 |
| 2222 | Itegem | 01/01/1900 | 31/12/9999 |
| 2222 | Wiekevorst | 01/01/1900 | 31/12/9999 |
| 2223 | Schriek | 01/01/1900 | 31/12/9999 |
| 2230 | Herselt | 01/01/1900 | 31/12/9999 |
| 2230 | Ramsel | 01/01/1900 | 31/12/9999 |
| 2235 | Houtvenne | 01/01/1900 | 31/12/9999 |
| 2235 | Hulshout | 01/01/1900 | 31/12/9999 |
| 2235 | Westmeerbeek | 01/01/1900 | 31/12/9999 |
| 2240 | Massenhoven | 01/01/1900 | 31/12/9999 |
| 2240 | Viersel | 01/01/1900 | 31/12/9999 |
| 2240 | Zandhoven | 01/01/1900 | 31/12/9999 |
| 2242 | Pulderbos | 01/01/1900 | 31/12/9999 |
| 2243 | Pulle | 01/01/1900 | 31/12/9999 |
| 2250 | Olen | 01/01/1900 | 31/12/9999 |
| 2260 | Oevel | 01/01/1900 | 31/12/9999 |

| Code Postal | Commune | Date de début de validité | Date de fin de validité |
|-------------|------------------|---------------------------|-------------------------|
| 2260 | Tongerlo (Antw.) | 01/01/1900 | 31/12/9999 |
| 2260 | Westerlo | 01/01/1900 | 31/12/9999 |
| 2260 | Zoerle-Parwijs | 01/01/1900 | 31/12/9999 |
| 2270 | Herenthout | 01/01/1900 | 31/12/9999 |
| 2275 | Gierle | 01/01/1900 | 31/12/9999 |
| 2275 | Lille | 01/01/1900 | 31/12/9999 |
| 2275 | Poederlee | 01/01/1900 | 31/12/9999 |
| 2275 | Wechelderzande | 01/01/1900 | 31/12/9999 |
| 2280 | Grobbendonk | 01/01/1900 | 31/12/9999 |
| 2288 | Bouwel | 01/01/1900 | 31/12/9999 |
| 2290 | Vorselaar | 01/01/1900 | 31/12/9999 |
| 2300 | Turnhout | 01/01/1900 | 31/12/9999 |
| 2310 | Rijkevorsel | 01/01/1900 | 31/12/9999 |
| 2320 | Hoogstraten | 01/01/1900 | 31/12/9999 |
| 2321 | Meer | 01/01/1900 | 31/12/9999 |
| 2322 | Minderhout | 01/01/1900 | 31/12/9999 |
| 2323 | Wortel | 01/01/1900 | 31/12/9999 |
| 2328 | Meerle | 01/01/1900 | 31/12/9999 |
| 2330 | Merksplas | 01/01/1900 | 31/12/9999 |
| 2340 | Beerse | 01/01/1900 | 31/12/9999 |
| 2340 | Vlimmeren | 01/01/1900 | 31/12/9999 |
| 2350 | Vosselaar | 01/01/1900 | 31/12/9999 |
| 2360 | Oud-Turnhout | 01/01/1900 | 31/12/9999 |
| 2370 | Arendonk | 01/01/1900 | 31/12/9999 |
| 2380 | Ravels | 01/01/1900 | 31/12/9999 |
| 2381 | Weelde | 01/01/1900 | 31/12/9999 |
| 2382 | Poppel | 01/01/1900 | 31/12/9999 |
| 2387 | Baerle-Duc | 01/01/1900 | 31/12/9999 |
| 2390 | Malle | 01/01/1900 | 31/12/9999 |
| 2390 | Oostmalle | 01/01/1900 | 31/12/9999 |
| 2390 | Westmalle | 01/01/1900 | 31/12/9999 |
| 2400 | Mol | 01/01/1900 | 31/12/9999 |
| 2430 | Eindhout | 01/01/1900 | 31/12/9999 |
| 2430 | Laakdal | 01/01/1900 | 31/12/9999 |
| 2430 | Vorst (Kempen) | 01/01/1900 | 31/12/9999 |
| 2431 | Varendonk | 01/01/1900 | 31/12/9999 |
| 2431 | Veerle | 01/01/1900 | 31/12/9999 |
| 2440 | Geel | 01/01/1900 | 31/12/9999 |
| 2450 | Meerhout | 01/01/1900 | 31/12/9999 |
| 2460 | Kasterlee | 01/01/1900 | 31/12/9999 |
| 2460 | Lichtaart | 01/01/1900 | 31/12/9999 |
| 2460 | Tielen | 01/01/1900 | 31/12/9999 |
| 2470 | Retie | 01/01/1900 | 31/12/9999 |
| 2480 | Dessel | 01/01/1900 | 31/12/9999 |
| 2490 | Balen | 01/01/1900 | 31/12/9999 |
| 2491 | Olmen | 01/01/1900 | 31/12/9999 |
| 2500 | Koningshooikt | 01/01/1900 | 31/12/9999 |
| 2500 | Lierre | 01/01/1900 | 31/12/9999 |
| 2520 | Broechem | 01/01/1900 | 31/12/9999 |
| 2520 | Emblem | 01/01/1900 | 31/12/9999 |
| 2520 | Oelegem | 01/01/1900 | 31/12/9999 |
| 2520 | Ranst | 01/01/1900 | 31/12/9999 |
| 2530 | Boechout | 01/01/1900 | 31/12/9999 |
| 2531 | Vremde | 01/01/1900 | 31/12/9999 |
| 2540 | Hove | 01/01/1900 | 31/12/9999 |
| 2547 | Lint | 01/01/1900 | 31/12/9999 |
| 2550 | Kontich | 01/01/1900 | 31/12/9999 |
| 2550 | Waarloos | 01/01/1900 | 31/12/9999 |
| 2560 | Bevel | 01/01/1900 | 31/12/9999 |
| 2560 | Kessel | 01/01/1900 | 31/12/9999 |
| 2560 | Nijlen | 01/01/1900 | 31/12/9999 |
| 2570 | Duffel | 01/01/1900 | 31/12/9999 |
| 2580 | Beerzel | 01/01/1900 | 31/12/9999 |
| 2580 | Putte | 01/01/1900 | 31/12/9999 |

| Code Postal | Commune | Date de début de validité | Date de fin de validité |
|-------------|------------------------|---------------------------|-------------------------|
| 2590 | Berlaar | 01/01/1900 | 31/12/9999 |
| 2590 | Gestel | 01/01/1900 | 31/12/9999 |
| 2600 | Berchem (Antwerpen) | 01/01/1900 | 31/12/9999 |
| 2610 | Wilrijk (Antwerpen) | 01/01/1900 | 31/12/9999 |
| 2620 | Hemiksem | 01/01/1900 | 31/12/9999 |
| 2627 | Schelle | 01/01/1900 | 31/12/9999 |
| 2630 | Aartselaar | 01/01/1900 | 31/12/9999 |
| 2640 | Mortsel | 01/01/1900 | 31/12/9999 |
| 2650 | Edegem | 01/01/1900 | 31/12/9999 |
| 2660 | Hoboken (Antwerpen) | 01/01/1900 | 31/12/9999 |
| 2800 | Malines | 01/01/1900 | 31/12/9999 |
| 2800 | Walem | 01/01/1900 | 31/12/9999 |
| 2801 | Heffen | 01/01/1900 | 31/12/9999 |
| 2811 | Hombeek | 01/01/1900 | 31/12/9999 |
| 2811 | Leest | 01/01/1900 | 31/12/9999 |
| 2812 | Muizen (Mechelen) | 01/01/1900 | 31/12/9999 |
| 2820 | Bonheiden | 01/01/1900 | 31/12/9999 |
| 2820 | Rijmenam | 01/01/1900 | 31/12/9999 |
| 2830 | Blaasveld | 01/01/1900 | 31/12/9999 |
| 2830 | Heindonk | 01/01/1900 | 31/12/9999 |
| 2830 | Tisselt | 01/01/1900 | 31/12/9999 |
| 2830 | Willebroek | 01/01/1900 | 31/12/9999 |
| 2840 | Reet | 01/01/1900 | 31/12/9999 |
| 2840 | Rumst | 01/01/1900 | 31/12/9999 |
| 2840 | Terhagen | 01/01/1900 | 31/12/9999 |
| 2845 | Niel | 01/01/1900 | 31/12/9999 |
| 2850 | Boom | 01/01/1900 | 31/12/9999 |
| 2860 | Sint-Katelijne-Waver | 01/01/1900 | 31/12/9999 |
| 2861 | Onze-Lieve-Vrouw-Waver | 01/01/1900 | 31/12/9999 |
| 2870 | Breendonk | 01/01/1900 | 31/12/9999 |
| 2870 | Liezele | 01/01/1900 | 31/12/9999 |
| 2870 | Puurs | 01/01/1900 | 31/12/9999 |
| 2870 | Ruisbroek (Antw.) | 01/01/1900 | 31/12/9999 |
| 2880 | Bornem | 01/01/1900 | 31/12/9999 |
| 2880 | Hingene | 01/01/1900 | 31/12/9999 |
| 2880 | Mariekerke (Bornem) | 01/01/1900 | 31/12/9999 |
| 2880 | Weert | 01/01/1900 | 31/12/9999 |
| 2890 | Lippelo | 01/01/1900 | 31/12/9999 |
| 2890 | Oppuurs | 01/01/1900 | 31/12/9999 |
| 2890 | Sint-Amands | 01/01/1900 | 31/12/9999 |
| 2900 | Schoten | 01/01/1900 | 31/12/9999 |
| 2910 | Essen | 01/01/1900 | 31/12/9999 |
| 2920 | Kalmthout | 01/01/1900 | 31/12/9999 |
| 2930 | Brasschaat | 01/01/1900 | 31/12/9999 |
| 2940 | Hoevenen | 01/01/1900 | 31/12/9999 |
| 2940 | Stabroek | 01/01/1900 | 31/12/9999 |
| 2950 | Kapellen (Antw.) | 01/01/1900 | 31/12/9999 |
| 2960 | Brecht | 01/01/1900 | 31/12/9999 |
| 2960 | Sint-Job-in-'t-Goor | 01/01/1900 | 31/12/9999 |
| 2960 | Sint-Lenaarts | 01/01/1900 | 31/12/9999 |
| 2970 | 's Gravenwezel | 01/01/1900 | 31/12/9999 |
| 2970 | Schilde | 01/01/1900 | 31/12/9999 |
| 2980 | Halle (Kempen) | 01/01/1900 | 31/12/9999 |
| 2980 | Zoersel | 01/01/1900 | 31/12/9999 |
| 2990 | Loenhout | 01/01/1900 | 31/12/9999 |
| 2990 | Wuustwezel | 01/01/1900 | 31/12/9999 |
| 3000 | Louvain | 01/01/1900 | 31/12/9999 |
| 3001 | Heverlee | 01/01/1900 | 31/12/9999 |
| 3010 | Kessel-Lo | 01/01/1900 | 31/12/9999 |
| 3012 | Wilsede | 01/01/1900 | 31/12/9999 |
| 3018 | Wijgmaal (Vl.Br.) | 01/01/1900 | 31/12/9999 |
| 3020 | Herent | 01/01/1900 | 31/12/9999 |
| 3020 | Veltem-Beisem | 01/01/1900 | 31/12/9999 |
| 3020 | Winksele | 01/01/1900 | 31/12/9999 |

| Code Postal | Commune | Date de début de validité | Date de fin de validité |
|-------------|-------------------|---------------------------|-------------------------|
| 3040 | Huldenberg | 01/01/1900 | 31/12/9999 |
| 3040 | Loonbeek | 01/01/1900 | 31/12/9999 |
| 3040 | Neerijse | 01/01/1900 | 31/12/9999 |
| 3040 | Ottenburg | 01/01/1900 | 31/12/9999 |
| 3040 | Sint-Agatha-Rode | 01/01/1900 | 31/12/9999 |
| 3050 | Oud-Heverlee | 01/01/1900 | 31/12/9999 |
| 3051 | Sint-Joris-Weert | 01/01/1900 | 31/12/9999 |
| 3052 | Blanden | 01/01/1900 | 31/12/9999 |
| 3053 | Haasrode | 01/01/1900 | 31/12/9999 |
| 3054 | Vaalbeek | 01/01/1900 | 31/12/9999 |
| 3060 | Bertem | 01/01/1900 | 31/12/9999 |
| 3060 | Korbeek-Dijle | 01/01/1900 | 31/12/9999 |
| 3061 | Leefdaal | 01/01/1900 | 31/12/9999 |
| 3070 | Kortenberg | 01/01/1900 | 31/12/9999 |
| 3071 | Erps-Kwerps | 01/01/1900 | 31/12/9999 |
| 3078 | Everberg | 01/01/1900 | 31/12/9999 |
| 3078 | Meerbeek | 01/01/1900 | 31/12/9999 |
| 3080 | Duisburg | 01/01/1900 | 31/12/9999 |
| 3080 | Tervuren | 01/01/1900 | 31/12/9999 |
| 3080 | Vosseme | 01/01/1900 | 31/12/9999 |
| 3090 | Overijse | 01/01/1900 | 31/12/9999 |
| 3110 | Rotselaar | 01/01/1900 | 31/12/9999 |
| 3111 | Wezemaal | 01/01/1900 | 31/12/9999 |
| 3118 | Werchter | 01/01/1900 | 31/12/9999 |
| 3120 | Tremelo | 01/01/1900 | 31/12/9999 |
| 3128 | Baal | 01/01/1900 | 31/12/9999 |
| 3130 | Begijnendijk | 01/01/1900 | 31/12/9999 |
| 3130 | Betekom | 01/01/1900 | 31/12/9999 |
| 3140 | Keerbergen | 01/01/1900 | 31/12/9999 |
| 3150 | Haacht | 01/01/1900 | 31/12/9999 |
| 3150 | Tildonk | 01/01/1900 | 31/12/9999 |
| 3150 | Wespelaar | 01/01/1900 | 31/12/9999 |
| 3190 | Boortmeerbeek | 01/01/1900 | 31/12/9999 |
| 3191 | Hever | 01/01/1900 | 31/12/9999 |
| 3200 | Aarschot | 01/01/1900 | 31/12/9999 |
| 3200 | Gelrode | 01/01/1900 | 31/12/9999 |
| 3201 | Langdorp | 01/01/1900 | 31/12/9999 |
| 3202 | Rillaar | 01/01/1900 | 31/12/9999 |
| 3210 | Linden | 01/01/1900 | 31/12/9999 |
| 3210 | Lubbeek | 01/01/1900 | 31/12/9999 |
| 3211 | Binkom | 01/01/1900 | 31/12/9999 |
| 3212 | Pellenberg | 01/01/1900 | 31/12/9999 |
| 3220 | Holsbeek | 01/01/1900 | 31/12/9999 |
| 3220 | Kortrijk-Dutsel | 01/01/1900 | 31/12/9999 |
| 3220 | Sint-Pieters-Rode | 01/01/1900 | 31/12/9999 |
| 3221 | Nieuwrode | 01/01/1900 | 31/12/9999 |
| 3270 | Montaigu-Zichem | 01/01/1900 | 31/12/9999 |
| 3270 | Scherpenheuvel | 01/01/1900 | 31/12/9999 |
| 3271 | Averbode | 01/01/1900 | 31/12/9999 |
| 3271 | Zichem | 01/01/1900 | 31/12/9999 |
| 3272 | Messelbroek | 01/01/1900 | 31/12/9999 |
| 3272 | Testelt | 01/01/1900 | 31/12/9999 |
| 3290 | Deurne (Vl.Br.) | 01/01/1900 | 31/12/9999 |
| 3290 | Diest | 01/01/1900 | 31/12/9999 |
| 3290 | Schafften | 01/01/1900 | 31/12/9999 |
| 3290 | Webbekom | 01/01/1900 | 31/12/9999 |
| 3293 | Kagevinne | 01/01/1900 | 31/12/9999 |
| 3294 | Molenstede | 01/01/1900 | 31/12/9999 |
| 3300 | Bost | 01/01/1900 | 31/12/9999 |
| 3300 | Goetsenhoven | 01/01/1900 | 31/12/9999 |
| 3300 | Hakendover | 01/01/1900 | 31/12/9999 |
| 3300 | Kumtich | 01/01/1900 | 31/12/9999 |
| 3300 | Oorbeek | 01/01/1900 | 31/12/9999 |
| 3300 | Oplinter | 01/01/1900 | 31/12/9999 |

| Code Postal | Commune | Date de début de validité | Date de fin de validité |
|-------------|--------------------------------|---------------------------|-------------------------|
| 3300 | Sint-Margriete-Houtem (Tienen) | 01/01/1900 | 31/12/9999 |
| 3300 | Tirlemont | 01/01/1900 | 31/12/9999 |
| 3300 | Vissenaken | 01/01/1900 | 31/12/9999 |
| 3320 | Hoegaarden | 01/01/1900 | 31/12/9999 |
| 3320 | Meldert (Vl.Br.) | 01/01/1900 | 31/12/9999 |
| 3321 | Outgaarden | 01/01/1900 | 31/12/9999 |
| 3350 | Drieslinter | 01/01/1900 | 31/12/9999 |
| 3350 | Lintier | 01/01/1900 | 31/12/9999 |
| 3350 | Melkwezer | 01/01/1900 | 31/12/9999 |
| 3350 | Neerhespen | 01/01/1900 | 31/12/9999 |
| 3350 | Orsmaal-Gussenhoven | 01/01/1900 | 31/12/9999 |
| 3350 | Wommersom | 01/01/1900 | 31/12/9999 |
| 3360 | Bierbeek | 01/01/1900 | 31/12/9999 |
| 3360 | Korbeek-Lo | 01/01/1900 | 31/12/9999 |
| 3360 | Lovenjoel | 01/01/1900 | 31/12/9999 |
| 3360 | Opvelp | 01/01/1900 | 31/12/9999 |
| 3370 | Boutersem | 01/01/1900 | 31/12/9999 |
| 3370 | Kerkom | 01/01/1900 | 31/12/9999 |
| 3370 | Neervelp | 01/01/1900 | 31/12/9999 |
| 3370 | Roosbeek | 01/01/1900 | 31/12/9999 |
| 3370 | Verrijk | 01/01/1900 | 31/12/9999 |
| 3370 | Willebringen | 01/01/1900 | 31/12/9999 |
| 3380 | Bunsbeek | 01/01/1900 | 31/12/9999 |
| 3380 | Glabbek-Zuurbemde | 01/01/1900 | 31/12/9999 |
| 3381 | Kapellen (Vl.Br.) | 01/01/1900 | 31/12/9999 |
| 3384 | Attenrode | 01/01/1900 | 31/12/9999 |
| 3390 | Houwaart | 01/01/1900 | 31/12/9999 |
| 3390 | Sint-Joris-Winge | 01/01/1900 | 31/12/9999 |
| 3390 | Tielt-Winge | 01/01/1900 | 31/12/9999 |
| 3390 | Tielt (Vl.Br.) | 01/01/1900 | 31/12/9999 |
| 3391 | Meensel-Kiezegem | 01/01/1900 | 31/12/9999 |
| 3400 | Eliksem | 01/01/1900 | 31/12/9999 |
| 3400 | Ezemaal | 01/01/1900 | 31/12/9999 |
| 3400 | Laar | 01/01/1900 | 31/12/9999 |
| 3400 | Landen | 01/01/1900 | 31/12/9999 |
| 3400 | Neerwinden | 01/01/1900 | 31/12/9999 |
| 3400 | Overwinden | 01/01/1900 | 31/12/9999 |
| 3400 | Rumsdorp | 01/01/1900 | 31/12/9999 |
| 3400 | Wange | 01/01/1900 | 31/12/9999 |
| 3401 | Waasmont | 01/01/1900 | 31/12/9999 |
| 3401 | Walsbets | 01/01/1900 | 31/12/9999 |
| 3401 | Walshoutem | 01/01/1900 | 31/12/9999 |
| 3401 | Wezeren | 01/01/1900 | 31/12/9999 |
| 3404 | Attenhoven | 01/01/1900 | 31/12/9999 |
| 3404 | Neerlanden | 01/01/1900 | 31/12/9999 |
| 3440 | Budingen | 01/01/1900 | 31/12/9999 |
| 3440 | Dormaal | 01/01/1900 | 31/12/9999 |
| 3440 | Halle-Booienhoven | 01/01/1900 | 31/12/9999 |
| 3440 | Helen-Bos | 01/01/1900 | 31/12/9999 |
| 3440 | Léau | 01/01/1900 | 31/12/9999 |
| 3450 | Geetbets | 01/01/1900 | 31/12/9999 |
| 3450 | Grazen | 01/01/1900 | 31/12/9999 |
| 3454 | Rummen | 01/01/1900 | 31/12/9999 |
| 3460 | Assent | 01/01/1900 | 31/12/9999 |
| 3460 | Bekkevoort | 01/01/1900 | 31/12/9999 |
| 3461 | Molenbeek-Wersbeek | 01/01/1900 | 31/12/9999 |
| 3470 | Kortenaken | 01/01/1900 | 31/12/9999 |
| 3470 | Ransberg | 01/01/1900 | 31/12/9999 |
| 3471 | Hoeleden | 01/01/1900 | 31/12/9999 |
| 3472 | Kersbeek-Miskom | 01/01/1900 | 31/12/9999 |
| 3473 | Waanrode | 01/01/1900 | 31/12/9999 |
| 3500 | Hasselt | 01/01/1900 | 31/12/9999 |
| 3500 | Sint-Lambrechts-Herk | 01/01/1900 | 31/12/9999 |
| 3501 | Wimmertingen | 01/01/1900 | 31/12/9999 |

| Code Postal | Commune | Date de début de validité | Date de fin de validité |
|-------------|----------------------|---------------------------|-------------------------|
| 3510 | Kermt (Hasselt) | 01/01/1900 | 31/12/9999 |
| 3510 | Spalbeek | 01/01/1900 | 31/12/9999 |
| 3511 | Kuringen | 01/01/1900 | 31/12/9999 |
| 3511 | Stokrooie | 01/01/1900 | 31/12/9999 |
| 3512 | Stevoort | 01/01/1900 | 31/12/9999 |
| 3520 | Zonhoven | 01/01/1900 | 31/12/9999 |
| 3530 | Helchteren | 01/01/1900 | 31/12/9999 |
| 3530 | Houthalen | 01/01/1900 | 31/12/9999 |
| 3530 | Houthalen-Helchteren | 01/01/1900 | 31/12/9999 |
| 3540 | Berbroek | 01/01/1900 | 31/12/9999 |
| 3540 | Donk | 01/01/1900 | 31/12/9999 |
| 3540 | Herk-de-Stad | 01/01/1900 | 31/12/9999 |
| 3540 | Schulen | 01/01/1900 | 31/12/9999 |
| 3545 | Halen | 01/01/1900 | 31/12/9999 |
| 3545 | Loksbergen | 01/01/1900 | 31/12/9999 |
| 3545 | Zelem | 01/01/1900 | 31/12/9999 |
| 3550 | Heusden-Zolder | 01/01/1900 | 31/12/9999 |
| 3550 | Heusden (Limb.) | 01/01/1900 | 31/12/9999 |
| 3550 | Zolder | 01/01/1900 | 31/12/9999 |
| 3560 | Linkhout | 01/01/1900 | 31/12/9999 |
| 3560 | Lummen | 01/01/1900 | 31/12/9999 |
| 3560 | Meldert (Limb.) | 01/01/1900 | 31/12/9999 |
| 3570 | Alken | 01/01/1900 | 31/12/9999 |
| 3580 | Beringen | 01/01/1900 | 31/12/9999 |
| 3581 | Beverlo | 01/01/1900 | 31/12/9999 |
| 3582 | Koersel | 01/01/1900 | 31/12/9999 |
| 3583 | Paal | 01/01/1900 | 31/12/9999 |
| 3590 | Diepenbeek | 01/01/1900 | 31/12/9999 |
| 3600 | Genk | 01/01/1900 | 31/12/9999 |
| 3620 | Gellik | 01/01/1900 | 31/12/9999 |
| 3620 | Lanaken | 01/01/1900 | 31/12/9999 |
| 3620 | Neerharen | 01/01/1900 | 31/12/9999 |
| 3620 | Veldwezelt | 01/01/1900 | 31/12/9999 |
| 3621 | Rekem | 01/01/1900 | 31/12/9999 |
| 3630 | Eisden | 01/01/1900 | 31/12/9999 |
| 3630 | Leut | 01/01/1900 | 31/12/9999 |
| 3630 | Maasmechelen | 01/01/1900 | 31/12/9999 |
| 3630 | Mechelen-aan-de-Maas | 01/01/1900 | 31/12/9999 |
| 3630 | Meeswijk | 01/01/1900 | 31/12/9999 |
| 3630 | Opgrimbie | 01/01/1900 | 31/12/9999 |
| 3630 | Vucht | 01/01/1900 | 31/12/9999 |
| 3631 | Boorseme | 01/01/1900 | 31/12/9999 |
| 3631 | Uikhoven | 01/01/1900 | 31/12/9999 |
| 3640 | Kessenich | 01/01/1900 | 31/12/9999 |
| 3640 | Kinrooi | 01/01/1900 | 31/12/9999 |
| 3640 | Molenbeersel | 01/01/1900 | 31/12/9999 |
| 3640 | Ophoven | 01/01/1900 | 31/12/9999 |
| 3650 | Dilsen-Stokkem | 01/01/1900 | 31/12/9999 |
| 3650 | Elen | 01/01/1900 | 31/12/9999 |
| 3650 | Lanklaar | 01/01/1900 | 31/12/9999 |
| 3650 | Rotem | 01/01/1900 | 31/12/9999 |
| 3650 | Stokkem | 01/01/1900 | 31/12/9999 |
| 3660 | Opglabbeek | 01/01/1900 | 31/12/9999 |
| 3665 | As | 01/01/1900 | 31/12/9999 |
| 3668 | Niel-bij-As | 01/01/1900 | 31/12/9999 |
| 3670 | Ellikom | 01/01/1900 | 31/12/9999 |
| 3670 | Gruitrode | 01/01/1900 | 31/12/9999 |
| 3670 | Meeuwen | 01/01/1900 | 31/12/9999 |
| 3670 | Meeuwen-Gruitrode | 01/01/1900 | 31/12/9999 |
| 3670 | Neerglabbeek | 01/01/1900 | 31/12/9999 |
| 3670 | Wijshagen | 01/01/1900 | 31/12/9999 |
| 3680 | Maaseik | 01/01/1900 | 31/12/9999 |
| 3680 | Neeroeteren | 01/01/1900 | 31/12/9999 |
| 3680 | Opoeteren | 01/01/1900 | 31/12/9999 |

| Code Postal | Commune | Date de début de validité | Date de fin de validité |
|-------------|----------------------|---------------------------|-------------------------|
| 3690 | Zutendaal | 01/01/1900 | 31/12/9999 |
| 3700 | 's Herenelderen | 01/01/1900 | 31/12/9999 |
| 3700 | Berg (Limb.) | 01/01/1900 | 31/12/9999 |
| 3700 | Diets-Heur | 01/01/1900 | 31/12/9999 |
| 3700 | Haren (Tongeren) | 01/01/1900 | 31/12/9999 |
| 3700 | Henis | 01/01/1900 | 31/12/9999 |
| 3700 | Kolmont (Tongeren) | 01/01/1900 | 31/12/9999 |
| 3700 | Koninksem | 01/01/1900 | 31/12/9999 |
| 3700 | Lauw | 01/01/1900 | 31/12/9999 |
| 3700 | Mal | 01/01/1900 | 31/12/9999 |
| 3700 | Neerrepn | 01/01/1900 | 31/12/9999 |
| 3700 | Nerem | 01/01/1900 | 31/12/9999 |
| 3700 | Overrepn (Kolmont) | 01/01/1900 | 31/12/9999 |
| 3700 | Piringen (Haren) | 01/01/1900 | 31/12/9999 |
| 3700 | Riksingen | 01/01/1900 | 31/12/9999 |
| 3700 | Rutten | 01/01/1900 | 31/12/9999 |
| 3700 | Sluizen | 01/01/1900 | 31/12/9999 |
| 3700 | Tongres | 01/01/1900 | 31/12/9999 |
| 3700 | Vrenen | 01/01/1900 | 31/12/9999 |
| 3700 | Widoioe (Haren) | 01/01/1900 | 31/12/9999 |
| 3717 | Herstappe | 01/01/1900 | 31/12/9999 |
| 3720 | Kortesse | 01/01/1900 | 31/12/9999 |
| 3721 | Vliermaalroot | 01/01/1900 | 31/12/9999 |
| 3722 | Wintershoven | 01/01/1900 | 31/12/9999 |
| 3723 | Guigoven | 01/01/1900 | 31/12/9999 |
| 3724 | Vliermaal | 01/01/1900 | 31/12/9999 |
| 3730 | Hoeselt | 01/01/1900 | 31/12/9999 |
| 3730 | Romershoven | 01/01/1900 | 31/12/9999 |
| 3730 | Sint-Huibrechts-Hern | 01/01/1900 | 31/12/9999 |
| 3730 | Werm | 01/01/1900 | 31/12/9999 |
| 3732 | Schalkhoven | 01/01/1900 | 31/12/9999 |
| 3740 | Beverst | 01/01/1900 | 31/12/9999 |
| 3740 | Bilzen | 01/01/1900 | 31/12/9999 |
| 3740 | Eigenbilzen | 01/01/1900 | 31/12/9999 |
| 3740 | Grote-Spouwen | 01/01/1900 | 31/12/9999 |
| 3740 | Hees | 01/01/1900 | 31/12/9999 |
| 3740 | Kleine-Spouwen | 01/01/1900 | 31/12/9999 |
| 3740 | Mopertingen | 01/01/1900 | 31/12/9999 |
| 3740 | Munsterbilzen | 01/01/1900 | 31/12/9999 |
| 3740 | Rijkhoven | 01/01/1900 | 31/12/9999 |
| 3740 | Rosmeer | 01/01/1900 | 31/12/9999 |
| 3740 | Spouwen | 01/01/1900 | 31/12/9999 |
| 3740 | Waltwilder | 01/01/1900 | 31/12/9999 |
| 3742 | Martenslinde | 01/01/1900 | 31/12/9999 |
| 3746 | Hoelbeek | 01/01/1900 | 31/12/9999 |
| 3770 | Genoelselderen | 01/01/1900 | 31/12/9999 |
| 3770 | Herderen | 01/01/1900 | 31/12/9999 |
| 3770 | Kanne | 01/01/1900 | 31/12/9999 |
| 3770 | Membruggen | 01/01/1900 | 31/12/9999 |
| 3770 | Millen | 01/01/1900 | 31/12/9999 |
| 3770 | Riemst | 01/01/1900 | 31/12/9999 |
| 3770 | Val-Meer | 01/01/1900 | 31/12/9999 |
| 3770 | Vlijtingen | 01/01/1900 | 31/12/9999 |
| 3770 | Vroenhoven | 01/01/1900 | 31/12/9999 |
| 3770 | Zichen-Zussen-Bolder | 01/01/1900 | 31/12/9999 |
| 3790 | Fouron-Saint-Martin | 01/01/1900 | 31/12/9999 |
| 3790 | Fourons | 01/01/1900 | 31/12/9999 |
| 3790 | Mouland | 01/01/1900 | 31/12/9999 |
| 3791 | Remersdaal | 01/01/1900 | 31/12/9999 |
| 3792 | Fouron-Saint-Pierre | 01/01/1900 | 31/12/9999 |
| 3793 | Teuven | 01/01/1900 | 31/12/9999 |
| 3798 | Fouron-le-Comte | 01/01/1900 | 31/12/9999 |
| 3800 | Aalst (Limb.) | 01/01/1900 | 31/12/9999 |
| 3800 | Brustem | 01/01/1900 | 31/12/9999 |

| Code Postal | Commune | Date de début de validité | Date de fin de validité |
|-------------|-------------------------|---------------------------|-------------------------|
| 3800 | Engelmanshoven | 01/01/1900 | 31/12/9999 |
| 3800 | Gelinden | 01/01/1900 | 31/12/9999 |
| 3800 | Groot-Gelmen | 01/01/1900 | 31/12/9999 |
| 3800 | Halmaal | 01/01/1900 | 31/12/9999 |
| 3800 | Kerkom-bij-Sint-Truiden | 01/01/1900 | 31/12/9999 |
| 3800 | Ordingen | 01/01/1900 | 31/12/9999 |
| 3800 | Saint-Trond | 01/01/1900 | 31/12/9999 |
| 3800 | Zeperen | 01/01/1900 | 31/12/9999 |
| 3803 | Duras | 01/01/1900 | 31/12/9999 |
| 3803 | Gorseme | 01/01/1900 | 31/12/9999 |
| 3803 | Runkelen | 01/01/1900 | 31/12/9999 |
| 3803 | Wilderen | 01/01/1900 | 31/12/9999 |
| 3806 | Velm | 01/01/1900 | 31/12/9999 |
| 3830 | Berlingen | 01/01/1900 | 31/12/9999 |
| 3830 | Wellen | 01/01/1900 | 31/12/9999 |
| 3831 | Herten | 01/01/1900 | 31/12/9999 |
| 3832 | Ulbeek | 01/01/1900 | 31/12/9999 |
| 3840 | Bommershoven (Haren) | 01/01/1900 | 31/12/9999 |
| 3840 | Broekom | 01/01/1900 | 31/12/9999 |
| 3840 | Gors-Opleeuw | 01/01/1900 | 31/12/9999 |
| 3840 | Gotem | 01/01/1900 | 31/12/9999 |
| 3840 | Groot-Loon | 01/01/1900 | 31/12/9999 |
| 3840 | Haren (Borgloon) | 01/01/1900 | 31/12/9999 |
| 3840 | Hendrieken | 01/01/1900 | 31/12/9999 |
| 3840 | Hoepertingen | 01/01/1900 | 31/12/9999 |
| 3840 | Jesseren (Kolmont) | 01/01/1900 | 31/12/9999 |
| 3840 | Kerniel | 01/01/1900 | 31/12/9999 |
| 3840 | Kolmont (Borgloon) | 01/01/1900 | 31/12/9999 |
| 3840 | Kuttehoven | 01/01/1900 | 31/12/9999 |
| 3840 | Looz | 01/01/1900 | 31/12/9999 |
| 3840 | Rijkel | 01/01/1900 | 31/12/9999 |
| 3840 | Voort | 01/01/1900 | 31/12/9999 |
| 3850 | Binderveld | 01/01/1900 | 31/12/9999 |
| 3850 | Kozen | 01/01/1900 | 31/12/9999 |
| 3850 | Nieuwerkerken (Limb.) | 01/01/1900 | 31/12/9999 |
| 3850 | Wijer | 01/01/1900 | 31/12/9999 |
| 3870 | Batsheers | 01/01/1900 | 31/12/9999 |
| 3870 | Bovelingen | 01/01/1900 | 31/12/9999 |
| 3870 | Gutschoven | 01/01/1900 | 31/12/9999 |
| 3870 | Heers | 01/01/1900 | 31/12/9999 |
| 3870 | Heks | 01/01/1900 | 31/12/9999 |
| 3870 | Horpmaal | 01/01/1900 | 31/12/9999 |
| 3870 | Klein-Gelmen | 01/01/1900 | 31/12/9999 |
| 3870 | Mechelen-Bovelingen | 01/01/1900 | 31/12/9999 |
| 3870 | Mettekoven | 01/01/1900 | 31/12/9999 |
| 3870 | Opheers | 01/01/1900 | 31/12/9999 |
| 3870 | Rukkelingen-Loon | 01/01/1900 | 31/12/9999 |
| 3870 | Vechmaal | 01/01/1900 | 31/12/9999 |
| 3870 | Veulen | 01/01/1900 | 31/12/9999 |
| 3890 | Boekhout | 01/01/1900 | 31/12/9999 |
| 3890 | Gingelom | 01/01/1900 | 31/12/9999 |
| 3890 | Jeuk | 01/01/1900 | 31/12/9999 |
| 3890 | Kortijs | 01/01/1900 | 31/12/9999 |
| 3890 | Montenaken | 01/01/1900 | 31/12/9999 |
| 3890 | Niel-bij-Sint-Truiden | 01/01/1900 | 31/12/9999 |
| 3890 | Vorsen | 01/01/1900 | 31/12/9999 |
| 3891 | Borlo | 01/01/1900 | 31/12/9999 |
| 3891 | Buvingen | 01/01/1900 | 31/12/9999 |
| 3891 | Mielen-Boven-Aalst | 01/01/1900 | 31/12/9999 |
| 3891 | Muizen (Limb.) | 01/01/1900 | 31/12/9999 |
| 3900 | Overpelt | 01/01/1900 | 31/12/9999 |
| 3910 | Neerpelt | 01/01/1900 | 31/12/9999 |
| 3910 | Sint-Huibrechts-Lille | 01/01/1900 | 31/12/9999 |
| 3920 | Lommel | 01/01/1900 | 31/12/9999 |

| Code Postal | Commune | Date de début de validité | Date de fin de validité |
|-------------|-------------------------------|---------------------------|-------------------------|
| 3930 | Achel | 01/01/1900 | 31/12/9999 |
| 3930 | Hamont | 01/01/1900 | 31/12/9999 |
| 3930 | Hamont-Achel | 01/01/1900 | 31/12/9999 |
| 3940 | Hechtel | 01/01/1900 | 31/12/9999 |
| 3940 | Hechtel-Eksel | 01/01/1900 | 31/12/9999 |
| 3941 | Eksel | 01/01/1900 | 31/12/9999 |
| 3945 | Ham | 01/01/1900 | 31/12/9999 |
| 3945 | Kwaadmechelen | 01/01/1900 | 31/12/9999 |
| 3945 | Oostham | 01/01/1900 | 31/12/9999 |
| 3950 | Bocholt | 01/01/1900 | 31/12/9999 |
| 3950 | Kaulille | 01/01/1900 | 31/12/9999 |
| 3950 | Reppel | 01/01/1900 | 31/12/9999 |
| 3960 | Beek | 01/01/1900 | 31/12/9999 |
| 3960 | Bree | 01/01/1900 | 31/12/9999 |
| 3960 | Gerdingen | 01/01/1900 | 31/12/9999 |
| 3960 | Opitter | 01/01/1900 | 31/12/9999 |
| 3960 | Tongerlo (Limb.) | 01/01/1900 | 31/12/9999 |
| 3970 | Bourg-Léopold | 01/01/1900 | 31/12/9999 |
| 3971 | Heppen | 01/01/1900 | 31/12/9999 |
| 3980 | Tessenderlo | 01/01/1900 | 31/12/9999 |
| 3990 | Grote-Brogel | 01/01/1900 | 31/12/9999 |
| 3990 | Kleine-Brogel | 01/01/1900 | 31/12/9999 |
| 3990 | Peer | 01/01/1900 | 31/12/9999 |
| 3990 | Wijchmaal | 01/01/1900 | 31/12/9999 |
| 4000 | Glain | 01/01/1900 | 31/12/9999 |
| 4000 | Liège | 01/01/1900 | 31/12/9999 |
| 4000 | Rocourt | 01/01/1900 | 31/12/9999 |
| 4020 | Bressoux | 01/01/1900 | 31/12/9999 |
| 4020 | Jupille-sur-Meuse | 01/01/1900 | 31/12/9999 |
| 4020 | Liège | 01/01/1900 | 31/12/9999 |
| 4020 | Wandre | 01/01/1900 | 31/12/9999 |
| 4030 | Grivegnée | 01/01/1900 | 31/12/9999 |
| 4031 | Angleur | 01/01/1900 | 31/12/9999 |
| 4032 | Chênée | 01/01/1900 | 31/12/9999 |
| 4040 | Herstal | 01/01/1900 | 31/12/9999 |
| 4041 | Milmort | 01/01/1900 | 31/12/9999 |
| 4041 | Vottem | 01/01/1900 | 31/12/9999 |
| 4042 | Liers | 01/01/1900 | 31/12/9999 |
| 4050 | Chaufontaine | 01/01/1900 | 31/12/9999 |
| 4051 | Vaux-sous-Chèvremont | 01/01/1900 | 31/12/9999 |
| 4052 | Beaufays | 01/01/1900 | 31/12/9999 |
| 4053 | Embourg | 01/01/1900 | 31/12/9999 |
| 4090 | FBA (Forces Belges en Allem.) | 01/01/1900 | 31/12/9999 |
| 4100 | Bonnelles | 01/01/1900 | 31/12/9999 |
| 4100 | Seraing | 01/01/1900 | 31/12/9999 |
| 4101 | Jemeppe-sur-Meuse | 01/01/1900 | 31/12/9999 |
| 4102 | Ougrée | 01/01/1900 | 31/12/9999 |
| 4120 | Ehein | 01/01/1900 | 31/12/9999 |
| 4120 | Neupré | 01/01/1900 | 31/12/9999 |
| 4120 | Rotheux-Rimière | 01/01/1900 | 31/12/9999 |
| 4121 | Neuville-en-Condroz | 01/01/1900 | 31/12/9999 |
| 4122 | Plainevaux | 01/01/1900 | 31/12/9999 |
| 4130 | Esneux | 01/01/1900 | 31/12/9999 |
| 4130 | Tilff | 01/01/1900 | 31/12/9999 |
| 4140 | Dolembreux | 01/01/1900 | 31/12/9999 |
| 4140 | Gomzé-Andoumont | 01/01/1900 | 31/12/9999 |
| 4140 | Rouvreux | 01/01/1900 | 31/12/9999 |
| 4140 | Sprimont | 01/01/1900 | 31/12/9999 |
| 4141 | Louveigné | 01/01/1900 | 31/12/9999 |
| 4160 | Anthisnes | 01/01/1900 | 31/12/9999 |
| 4161 | Villers-aux-Tours | 01/01/1900 | 31/12/9999 |
| 4162 | Hody | 01/01/1900 | 31/12/9999 |
| 4163 | Tavier | 01/01/1900 | 31/12/9999 |
| 4170 | Comblain-au-Pont | 01/01/1900 | 31/12/9999 |

| Code Postal | Commune | Date de début de validité | Date de fin de validité |
|-------------|---------------------|---------------------------|-------------------------|
| 4171 | Poulseur | 01/01/1900 | 31/12/9999 |
| 4180 | Comblain-Fairon | 01/01/1900 | 31/12/9999 |
| 4180 | Comblain-la-Tour | 01/01/1900 | 31/12/9999 |
| 4180 | Hamoir | 01/01/1900 | 31/12/9999 |
| 4181 | Filot | 01/01/1900 | 31/12/9999 |
| 4190 | Ferrières | 01/01/1900 | 31/12/9999 |
| 4190 | My | 01/01/1900 | 31/12/9999 |
| 4190 | Vieuxville | 01/01/1900 | 31/12/9999 |
| 4190 | Werbomont | 01/01/1900 | 31/12/9999 |
| 4190 | Xhoris | 01/01/1900 | 31/12/9999 |
| 4210 | Burdinne | 01/01/1900 | 31/12/9999 |
| 4210 | Hannêche | 01/01/1900 | 31/12/9999 |
| 4210 | Lamontzée | 01/01/1900 | 31/12/9999 |
| 4210 | Marneffe | 01/01/1900 | 31/12/9999 |
| 4210 | Oteppe | 01/01/1900 | 31/12/9999 |
| 4217 | Héron | 01/01/1900 | 31/12/9999 |
| 4217 | Lavoir | 01/01/1900 | 31/12/9999 |
| 4217 | Waret-l'Evêque | 01/01/1900 | 31/12/9999 |
| 4218 | Couthuin | 01/01/1900 | 31/12/9999 |
| 4219 | Acosse | 01/01/1900 | 31/12/9999 |
| 4219 | Ambresin | 01/01/1900 | 31/12/9999 |
| 4219 | Meeffe | 01/01/1900 | 31/12/9999 |
| 4219 | Wasseiges | 01/01/1900 | 31/12/9999 |
| 4250 | Boëlhe | 01/01/1900 | 31/12/9999 |
| 4250 | Geer | 01/01/1900 | 31/12/9999 |
| 4250 | Hollogne-sur-Geer | 01/01/1900 | 31/12/9999 |
| 4250 | Lens-Saint-Servais | 01/01/1900 | 31/12/9999 |
| 4252 | Omal | 01/01/1900 | 31/12/9999 |
| 4253 | Darion | 01/01/1900 | 31/12/9999 |
| 4254 | Ligney | 01/01/1900 | 31/12/9999 |
| 4257 | Berloz | 01/01/1900 | 31/12/9999 |
| 4257 | Corswarem | 01/01/1900 | 31/12/9999 |
| 4257 | Rosoux-Crenwick | 01/01/1900 | 31/12/9999 |
| 4260 | Avennes | 01/01/1900 | 31/12/9999 |
| 4260 | Braives | 01/01/1900 | 31/12/9999 |
| 4260 | Ciplot | 01/01/1900 | 31/12/9999 |
| 4260 | Fallais | 01/01/1900 | 31/12/9999 |
| 4260 | Fumal | 01/01/1900 | 31/12/9999 |
| 4260 | Ville-en-Hesbaye | 01/01/1900 | 31/12/9999 |
| 4261 | Latinne | 01/01/1900 | 31/12/9999 |
| 4263 | Tourinne (Lg.) | 01/01/1900 | 31/12/9999 |
| 4280 | Abolens | 01/01/1900 | 31/12/9999 |
| 4280 | Avernas-le-Bauduin | 01/01/1900 | 31/12/9999 |
| 4280 | Avin | 01/01/1900 | 31/12/9999 |
| 4280 | Bertrée | 01/01/1900 | 31/12/9999 |
| 4280 | Blehen | 01/01/1900 | 31/12/9999 |
| 4280 | Cras-Avernas | 01/01/1900 | 31/12/9999 |
| 4280 | Crehen | 01/01/1900 | 31/12/9999 |
| 4280 | Grand-Hallet | 01/01/1900 | 31/12/9999 |
| 4280 | Hannut | 01/01/1900 | 31/12/9999 |
| 4280 | Lens-Saint-Remy | 01/01/1900 | 31/12/9999 |
| 4280 | Merdorp | 01/01/1900 | 31/12/9999 |
| 4280 | Moxhe | 01/01/1900 | 31/12/9999 |
| 4280 | Petit-Hallet | 01/01/1900 | 31/12/9999 |
| 4280 | Poucet | 01/01/1900 | 31/12/9999 |
| 4280 | Thisnes | 01/01/1900 | 31/12/9999 |
| 4280 | Trognée | 01/01/1900 | 31/12/9999 |
| 4280 | Villers-le-Peuplier | 01/01/1900 | 31/12/9999 |
| 4280 | Wansin | 01/01/1900 | 31/12/9999 |
| 4287 | Lincent | 01/01/1900 | 31/12/9999 |
| 4287 | Pellaines | 01/01/1900 | 31/12/9999 |
| 4287 | Racour | 01/01/1900 | 31/12/9999 |
| 4300 | Bettincourt | 01/01/1900 | 31/12/9999 |
| 4300 | Bleret | 01/01/1900 | 31/12/9999 |

| Code Postal | Commune | Date de début de validité | Date de fin de validité |
|-------------|-----------------------|---------------------------|-------------------------|
| 4300 | Bovenistier | 01/01/1900 | 31/12/9999 |
| 4300 | Grand-Axhe | 01/01/1900 | 31/12/9999 |
| 4300 | Lantremange | 01/01/1900 | 31/12/9999 |
| 4300 | Oleye | 01/01/1900 | 31/12/9999 |
| 4300 | Waremmes | 01/01/1900 | 31/12/9999 |
| 4317 | Aineffe | 01/01/1900 | 31/12/9999 |
| 4317 | Borlez | 01/01/1900 | 31/12/9999 |
| 4317 | Celles (Lg.) | 01/01/1900 | 31/12/9999 |
| 4317 | Faimes | 01/01/1900 | 31/12/9999 |
| 4317 | Les Waleffes | 01/01/1900 | 31/12/9999 |
| 4317 | Viemme | 01/01/1900 | 31/12/9999 |
| 4340 | Awans | 01/01/1900 | 31/12/9999 |
| 4340 | Fooz | 01/01/1900 | 31/12/9999 |
| 4340 | Othée | 01/01/1900 | 31/12/9999 |
| 4340 | Villers-l'Evêque | 01/01/1900 | 31/12/9999 |
| 4342 | Hognoul | 01/01/1900 | 31/12/9999 |
| 4347 | Fexhe-le-Haut-Clocher | 01/01/1900 | 31/12/9999 |
| 4347 | Freloux | 01/01/1900 | 31/12/9999 |
| 4347 | Noville (Lg.) | 01/01/1900 | 31/12/9999 |
| 4347 | Roloux | 01/01/1900 | 31/12/9999 |
| 4347 | Voroux-Goreux | 01/01/1900 | 31/12/9999 |
| 4350 | Lamine | 01/01/1900 | 31/12/9999 |
| 4350 | Momalle | 01/01/1900 | 31/12/9999 |
| 4350 | Pousset | 01/01/1900 | 31/12/9999 |
| 4350 | Remicourt | 01/01/1900 | 31/12/9999 |
| 4351 | Hodeige | 01/01/1900 | 31/12/9999 |
| 4357 | Donceel | 01/01/1900 | 31/12/9999 |
| 4357 | Haneffe | 01/01/1900 | 31/12/9999 |
| 4357 | Jeneffe (Lg.) | 01/01/1900 | 31/12/9999 |
| 4357 | Limont | 01/01/1900 | 31/12/9999 |
| 4360 | Bergilers | 01/01/1900 | 31/12/9999 |
| 4360 | Grandville | 01/01/1900 | 31/12/9999 |
| 4360 | Lens-sur-Geer | 01/01/1900 | 31/12/9999 |
| 4360 | Oreye | 01/01/1900 | 31/12/9999 |
| 4360 | Otrange | 01/01/1900 | 31/12/9999 |
| 4367 | Crisnée | 01/01/1900 | 31/12/9999 |
| 4367 | Fize-le-Marsal | 01/01/1900 | 31/12/9999 |
| 4367 | Kemexhe | 01/01/1900 | 31/12/9999 |
| 4367 | Odeur | 01/01/1900 | 31/12/9999 |
| 4367 | Thys | 01/01/1900 | 31/12/9999 |
| 4400 | Awirs | 01/01/1900 | 31/12/9999 |
| 4400 | Chokier | 01/01/1900 | 31/12/9999 |
| 4400 | Flémalle | 01/01/1900 | 31/12/9999 |
| 4400 | Flémalle-Grande | 01/01/1900 | 31/12/9999 |
| 4400 | Flémalle-Haute | 01/01/1900 | 31/12/9999 |
| 4400 | Gleixhe | 01/01/1900 | 31/12/9999 |
| 4400 | Ivoz-Ramet | 01/01/1900 | 31/12/9999 |
| 4400 | Mons-lez-Liège | 01/01/1900 | 31/12/9999 |
| 4420 | Montegnée | 01/01/1900 | 31/12/9999 |
| 4420 | Saint-Nicolas (Lg.) | 01/01/1900 | 31/12/9999 |
| 4420 | Tilleur | 01/01/1900 | 31/12/9999 |
| 4430 | Ans | 01/01/1900 | 31/12/9999 |
| 4431 | Loncin | 01/01/1900 | 31/12/9999 |
| 4432 | Alleur | 01/01/1900 | 31/12/9999 |
| 4432 | Xhendremael | 01/01/1900 | 31/12/9999 |
| 4450 | Juprelle | 01/01/1900 | 31/12/9999 |
| 4450 | Lantin | 01/01/1900 | 31/12/9999 |
| 4450 | Slins | 01/01/1900 | 31/12/9999 |
| 4451 | Voroux-lez-Liers | 01/01/1900 | 31/12/9999 |
| 4452 | Paifve | 01/01/1900 | 31/12/9999 |
| 4452 | Wihogne | 01/01/1900 | 31/12/9999 |
| 4453 | Villers-Saint-Siméon | 01/01/1900 | 31/12/9999 |
| 4458 | Fexhe-Slins | 01/01/1900 | 31/12/9999 |
| 4460 | Bierset | 01/01/1900 | 31/12/9999 |

| Code Postal | Commune | Date de début de validité | Date de fin de validité |
|-------------|-------------------------|---------------------------|-------------------------|
| 4460 | Grâce-Berleur | 01/01/1900 | 31/12/9999 |
| 4460 | Grâce-Hollogne | 01/01/1900 | 31/12/9999 |
| 4460 | Hollogne-aux-Pierres | 01/01/1900 | 31/12/9999 |
| 4460 | Horion-Hozémont | 01/01/1900 | 31/12/9999 |
| 4460 | Velroux | 01/01/1900 | 31/12/9999 |
| 4470 | Saint-Georges-sur-Meuse | 01/01/1900 | 31/12/9999 |
| 4480 | Clermont-sous-Huy | 01/01/1900 | 31/12/9999 |
| 4480 | Engis | 01/01/1900 | 31/12/9999 |
| 4480 | Hermalle-sous-Huy | 01/01/1900 | 31/12/9999 |
| 4500 | Ben-Ahin | 01/01/1900 | 31/12/9999 |
| 4500 | Huy | 01/01/1900 | 31/12/9999 |
| 4500 | Tihange | 01/01/1900 | 31/12/9999 |
| 4520 | Antheit | 01/01/1900 | 31/12/9999 |
| 4520 | Bas-Oha | 01/01/1900 | 31/12/9999 |
| 4520 | Huccorgne | 01/01/1900 | 31/12/9999 |
| 4520 | Moha | 01/01/1900 | 31/12/9999 |
| 4520 | Vinalmont | 01/01/1900 | 31/12/9999 |
| 4520 | Wanze | 01/01/1900 | 31/12/9999 |
| 4530 | Fize-Fontaine | 01/01/1900 | 31/12/9999 |
| 4530 | Vaux-et-Borset | 01/01/1900 | 31/12/9999 |
| 4530 | Vieux-Waleffe | 01/01/1900 | 31/12/9999 |
| 4530 | Villers-le-Bouillet | 01/01/1900 | 31/12/9999 |
| 4530 | Warnant-Dreye | 01/01/1900 | 31/12/9999 |
| 4537 | Chapon-Seraing | 01/01/1900 | 31/12/9999 |
| 4537 | Seraing-le-Château | 01/01/1900 | 31/12/9999 |
| 4537 | Verlaine | 01/01/1900 | 31/12/9999 |
| 4540 | Amay | 01/01/1900 | 31/12/9999 |
| 4540 | Ampsin | 01/01/1900 | 31/12/9999 |
| 4540 | Flône | 01/01/1900 | 31/12/9999 |
| 4540 | Jehay | 01/01/1900 | 31/12/9999 |
| 4540 | Ombret | 01/01/1900 | 31/12/9999 |
| 4550 | Nandrin | 01/01/1900 | 31/12/9999 |
| 4550 | Saint-Séverin | 01/01/1900 | 31/12/9999 |
| 4550 | Villers-le-Temple | 01/01/1900 | 31/12/9999 |
| 4550 | Yernée-Fraigneux | 01/01/1900 | 31/12/9999 |
| 4557 | Abée | 01/01/1900 | 31/12/9999 |
| 4557 | Fraiture | 01/01/1900 | 31/12/9999 |
| 4557 | Ramelot | 01/01/1900 | 31/12/9999 |
| 4557 | Seny | 01/01/1900 | 31/12/9999 |
| 4557 | Soheit-Tinlot | 01/01/1900 | 31/12/9999 |
| 4557 | Tinlot | 01/01/1900 | 31/12/9999 |
| 4560 | Bois-et-Borsu | 01/01/1900 | 31/12/9999 |
| 4560 | Clavier | 01/01/1900 | 31/12/9999 |
| 4560 | Les Avins | 01/01/1900 | 31/12/9999 |
| 4560 | Ocquier | 01/01/1900 | 31/12/9999 |
| 4560 | Pailhe | 01/01/1900 | 31/12/9999 |
| 4560 | Terwagne | 01/01/1900 | 31/12/9999 |
| 4570 | Marchin | 01/01/1900 | 31/12/9999 |
| 4570 | Vyle-et-Tharoul | 01/01/1900 | 31/12/9999 |
| 4577 | Modave | 01/01/1900 | 31/12/9999 |
| 4577 | Outrelouxhe | 01/01/1900 | 31/12/9999 |
| 4577 | Strée-lez-Huy | 01/01/1900 | 31/12/9999 |
| 4577 | Vierset-Barse | 01/01/1900 | 31/12/9999 |
| 4590 | Ellemelle | 01/01/1900 | 31/12/9999 |
| 4590 | Ouffet | 01/01/1900 | 31/12/9999 |
| 4590 | Warzée | 01/01/1900 | 31/12/9999 |
| 4600 | Lanaye | 01/01/1900 | 31/12/9999 |
| 4600 | Lixhe | 01/01/1900 | 31/12/9999 |
| 4600 | Richelle | 01/01/1900 | 31/12/9999 |
| 4600 | Visé | 01/01/1900 | 31/12/9999 |
| 4601 | Argenteau | 01/01/1900 | 31/12/9999 |
| 4602 | Cheratte | 01/01/1900 | 31/12/9999 |
| 4606 | Saint-André | 01/01/1900 | 31/12/9999 |
| 4607 | Berneau | 01/01/1900 | 31/12/9999 |

| Code Postal | Commune | Date de début de validité | Date de fin de validité |
|-------------|-------------------------|---------------------------|-------------------------|
| 4607 | Bombaye | 01/01/1900 | 31/12/9999 |
| 4607 | Dalhem | 01/01/1900 | 31/12/9999 |
| 4607 | Feneur | 01/01/1900 | 31/12/9999 |
| 4607 | Mortroux | 01/01/1900 | 31/12/9999 |
| 4608 | Neufchâteau (Lg.) | 01/01/1900 | 31/12/9999 |
| 4608 | Warsage | 01/01/1900 | 31/12/9999 |
| 4610 | Bellaire | 01/01/1900 | 31/12/9999 |
| 4610 | Beyne-Heusay | 01/01/1900 | 31/12/9999 |
| 4610 | Queue-du-Bois | 01/01/1900 | 31/12/9999 |
| 4620 | Fléron | 01/01/1900 | 31/12/9999 |
| 4621 | Retinne | 01/01/1900 | 31/12/9999 |
| 4623 | Magnée | 01/01/1900 | 31/12/9999 |
| 4624 | Romsée | 01/01/1900 | 31/12/9999 |
| 4630 | Ayeneux | 01/01/1900 | 31/12/9999 |
| 4630 | Micheroux | 01/01/1900 | 31/12/9999 |
| 4630 | Soumagne | 01/01/1900 | 31/12/9999 |
| 4630 | Tignée | 01/01/1900 | 31/12/9999 |
| 4631 | Evegnée | 01/01/1900 | 31/12/9999 |
| 4632 | Cérexhe-Heuseux | 01/01/1900 | 31/12/9999 |
| 4633 | Melen | 01/01/1900 | 31/12/9999 |
| 4650 | Chaineux | 01/01/1900 | 31/12/9999 |
| 4650 | Grand-Rechain | 01/01/1900 | 31/12/9999 |
| 4650 | Herve | 01/01/1900 | 31/12/9999 |
| 4650 | Julémont | 01/01/1900 | 31/12/9999 |
| 4651 | Battice | 01/01/1900 | 31/12/9999 |
| 4652 | Xhendelesse | 01/01/1900 | 31/12/9999 |
| 4653 | Bolland | 01/01/1900 | 31/12/9999 |
| 4654 | Charneux | 01/01/1900 | 31/12/9999 |
| 4670 | Blégny | 01/01/1900 | 31/12/9999 |
| 4670 | Mortier | 01/01/1900 | 31/12/9999 |
| 4670 | Trembleur | 01/01/1900 | 31/12/9999 |
| 4671 | Barchon | 01/01/1900 | 31/12/9999 |
| 4671 | Housse | 01/01/1900 | 31/12/9999 |
| 4671 | Saive | 01/01/1900 | 31/12/9999 |
| 4672 | Saint-Remy (Lg.) | 01/01/1900 | 31/12/9999 |
| 4680 | Hermée | 01/01/1900 | 31/12/9999 |
| 4680 | Oupeye | 01/01/1900 | 31/12/9999 |
| 4681 | Hermalle-sous-Argenteau | 01/01/1900 | 31/12/9999 |
| 4682 | Heure-le-Romain | 01/01/1900 | 31/12/9999 |
| 4682 | Houtain-Saint-Siméon | 01/01/1900 | 31/12/9999 |
| 4683 | Vivegnis | 01/01/1900 | 31/12/9999 |
| 4684 | Haccourt | 01/01/1900 | 31/12/9999 |
| 4690 | Bassenge | 01/01/1900 | 31/12/9999 |
| 4690 | Boirs | 01/01/1900 | 31/12/9999 |
| 4690 | Eben-Emael | 01/01/1900 | 31/12/9999 |
| 4690 | Glons | 01/01/1900 | 31/12/9999 |
| 4690 | Roclenge-sur-Geer | 01/01/1900 | 31/12/9999 |
| 4690 | Wonck | 01/01/1900 | 31/12/9999 |
| 4700 | Eupen | 01/01/1900 | 31/12/9999 |
| 4701 | Kettenis | 01/01/1900 | 31/12/9999 |
| 4710 | Lontzen | 01/01/1900 | 31/12/9999 |
| 4711 | Walhorn | 01/01/1900 | 31/12/9999 |
| 4720 | La Calamine | 01/01/1900 | 31/12/9999 |
| 4721 | Neu-Moresnet | 01/01/1900 | 31/12/9999 |
| 4728 | Hergenrath | 01/01/1900 | 31/12/9999 |
| 4730 | Hauset | 01/01/1900 | 31/12/9999 |
| 4730 | Raeren | 01/01/1900 | 31/12/9999 |
| 4731 | Eynatten | 01/01/1900 | 31/12/9999 |
| 4750 | Butgenbach | 01/01/1900 | 31/12/9999 |
| 4750 | Elsenborn | 01/01/1900 | 31/12/9999 |
| 4760 | Bullange | 01/01/1900 | 31/12/9999 |
| 4760 | Manderfeld | 01/01/1900 | 31/12/9999 |
| 4761 | Rocherath | 01/01/1900 | 31/12/9999 |
| 4770 | Amblève | 01/01/1900 | 31/12/9999 |

| Code Postal | Commune | Date de début de validité | Date de fin de validité |
|-------------|----------------------|---------------------------|-------------------------|
| 4770 | Meyerode | 01/01/1900 | 31/12/9999 |
| 4771 | Heppenbach | 01/01/1900 | 31/12/9999 |
| 4780 | Recht | 01/01/1900 | 31/12/9999 |
| 4780 | Saint-Vith | 01/01/1900 | 31/12/9999 |
| 4782 | Schönberg | 01/01/1900 | 31/12/9999 |
| 4783 | Lommersweiler | 01/01/1900 | 31/12/9999 |
| 4784 | Crombach | 01/01/1900 | 31/12/9999 |
| 4790 | Burg-Reuland | 01/01/1900 | 31/12/9999 |
| 4790 | Reuland | 01/01/1900 | 31/12/9999 |
| 4791 | Thommen | 01/01/1900 | 31/12/9999 |
| 4800 | Ensival | 01/01/1900 | 31/12/9999 |
| 4800 | Lambermont | 01/01/1900 | 31/12/9999 |
| 4800 | Petit-Rechain | 01/01/1900 | 31/12/9999 |
| 4800 | Verviers | 01/01/1900 | 31/12/9999 |
| 4801 | Stembert | 01/01/1900 | 31/12/9999 |
| 4802 | Heusy | 01/01/1900 | 31/12/9999 |
| 4820 | Dison | 01/01/1900 | 31/12/9999 |
| 4821 | Andrimont | 01/01/1900 | 31/12/9999 |
| 4830 | Limbourg | 01/01/1900 | 31/12/9999 |
| 4831 | Bilstain | 01/01/1900 | 31/12/9999 |
| 4834 | Goé | 01/01/1900 | 31/12/9999 |
| 4837 | Baelen (Lg.) | 01/01/1900 | 31/12/9999 |
| 4837 | Membach | 01/01/1900 | 31/12/9999 |
| 4840 | Welkenraedt | 01/01/1900 | 31/12/9999 |
| 4841 | Henri-Chapelle | 01/01/1900 | 31/12/9999 |
| 4845 | Jalhay | 01/01/1900 | 31/12/9999 |
| 4845 | Sart-lez-Spa | 01/01/1900 | 31/12/9999 |
| 4850 | Montzen | 01/01/1900 | 31/12/9999 |
| 4850 | Moresnet | 01/01/1900 | 31/12/9999 |
| 4850 | Plombières | 01/01/1900 | 31/12/9999 |
| 4851 | Gemmenich | 01/01/1900 | 31/12/9999 |
| 4851 | Sippenaeken | 01/01/1900 | 31/12/9999 |
| 4852 | Hombourg | 01/01/1900 | 31/12/9999 |
| 4860 | Cornesse | 01/01/1900 | 31/12/9999 |
| 4860 | Pepinster | 01/01/1900 | 31/12/9999 |
| 4860 | Wegnez | 01/01/1900 | 31/12/9999 |
| 4861 | Soiron | 01/01/1900 | 31/12/9999 |
| 4870 | Forêt | 01/01/1900 | 31/12/9999 |
| 4870 | Fraipont | 01/01/1900 | 31/12/9999 |
| 4870 | Nessonvaux | 01/01/1900 | 31/12/9999 |
| 4870 | Trooz | 01/01/1900 | 31/12/9999 |
| 4877 | Olne | 01/01/1900 | 31/12/9999 |
| 4880 | Aubel | 01/01/1900 | 31/12/9999 |
| 4890 | Clermont (Lg.) | 01/01/1900 | 31/12/9999 |
| 4890 | Thimister-Clermont | 01/01/1900 | 31/12/9999 |
| 4890 | Thimister | 01/01/1900 | 31/12/9999 |
| 4900 | Spa | 01/01/1900 | 31/12/9999 |
| 4910 | La Reid | 01/01/1900 | 31/12/9999 |
| 4910 | Polleur | 01/01/1900 | 31/12/9999 |
| 4910 | Theux | 01/01/1900 | 31/12/9999 |
| 4920 | Aywaille | 01/01/1900 | 31/12/9999 |
| 4920 | Ernonheid | 01/01/1900 | 31/12/9999 |
| 4920 | Harzé | 01/01/1900 | 31/12/9999 |
| 4920 | Sougné-Remouchamps | 01/01/1900 | 31/12/9999 |
| 4950 | Faymonville | 01/01/1900 | 31/12/9999 |
| 4950 | Robertville | 01/01/1900 | 31/12/9999 |
| 4950 | Sourbrodt | 01/01/1900 | 31/12/9999 |
| 4950 | Waimes | 01/01/1900 | 31/12/9999 |
| 4960 | Belleaux-Ligneuville | 01/01/1900 | 31/12/9999 |
| 4960 | Bevercé | 01/01/1900 | 31/12/9999 |
| 4960 | Malmedy | 01/01/1900 | 31/12/9999 |
| 4970 | Francorchamps | 01/01/1900 | 31/12/9999 |
| 4970 | Stavelot | 01/01/1900 | 31/12/9999 |
| 4980 | Fosse (Lg.) | 01/01/1900 | 31/12/9999 |

| Code Postal | Commune | Date de début de validité | Date de fin de validité |
|-------------|---------------------|---------------------------|-------------------------|
| 4980 | Trois-Ponts | 01/01/1900 | 31/12/9999 |
| 4980 | Wanne | 01/01/1900 | 31/12/9999 |
| 4983 | Basse-Bodeux | 01/01/1900 | 31/12/9999 |
| 4987 | Chevron | 01/01/1900 | 31/12/9999 |
| 4987 | La Gleize | 01/01/1900 | 31/12/9999 |
| 4987 | Lorcé | 01/01/1900 | 31/12/9999 |
| 4987 | Rahier | 01/01/1900 | 31/12/9999 |
| 4987 | Stoumont | 01/01/1900 | 31/12/9999 |
| 4990 | Arbrefontaine | 01/01/1900 | 31/12/9999 |
| 4990 | Bra | 01/01/1900 | 31/12/9999 |
| 4990 | Lierneux | 01/01/1900 | 31/12/9999 |
| 5000 | Beez | 01/01/1900 | 31/12/9999 |
| 5000 | Namur | 01/01/1900 | 31/12/9999 |
| 5001 | Belgrade | 01/01/1900 | 31/12/9999 |
| 5002 | Saint-Servais | 01/01/1900 | 31/12/9999 |
| 5003 | Saint-Marc | 01/01/1900 | 31/12/9999 |
| 5004 | Bouge | 01/01/1900 | 31/12/9999 |
| 5020 | Champion | 01/01/1900 | 31/12/9999 |
| 5020 | Daussoulx | 01/01/1900 | 31/12/9999 |
| 5020 | Flawinne | 01/01/1900 | 31/12/9999 |
| 5020 | Malonne | 01/01/1900 | 31/12/9999 |
| 5020 | Suarlée | 01/01/1900 | 31/12/9999 |
| 5020 | Temploux | 01/01/1900 | 31/12/9999 |
| 5020 | Vedrin | 01/01/1900 | 31/12/9999 |
| 5021 | Boninne | 01/01/1900 | 31/12/9999 |
| 5022 | Cognelée | 01/01/1900 | 31/12/9999 |
| 5024 | Gelbressée | 01/01/1900 | 31/12/9999 |
| 5024 | Marche-les-Dames | 01/01/1900 | 31/12/9999 |
| 5030 | Beuzet | 01/01/1900 | 31/12/9999 |
| 5030 | Ernage | 01/01/1900 | 31/12/9999 |
| 5030 | Gembloux | 01/01/1900 | 31/12/9999 |
| 5030 | Grand-Manil | 01/01/1900 | 31/12/9999 |
| 5030 | Lonzée | 01/01/1900 | 31/12/9999 |
| 5030 | Sauvenière | 01/01/1900 | 31/12/9999 |
| 5031 | Grand-Leez | 01/01/1900 | 31/12/9999 |
| 5032 | Bossière | 01/01/1900 | 31/12/9999 |
| 5032 | Bothey | 01/01/1900 | 31/12/9999 |
| 5032 | Corroy-le-Château | 01/01/1900 | 31/12/9999 |
| 5032 | Isnes | 01/01/1900 | 31/12/9999 |
| 5032 | Mazy | 01/01/1900 | 31/12/9999 |
| 5060 | Arsimont | 01/01/1900 | 31/12/9999 |
| 5060 | Auvelais | 01/01/1900 | 31/12/9999 |
| 5060 | Falisolle | 01/01/1900 | 31/12/9999 |
| 5060 | Keumiée | 01/01/1900 | 31/12/9999 |
| 5060 | Moignelée | 01/01/1900 | 31/12/9999 |
| 5060 | Sambreville | 01/01/1900 | 31/12/9999 |
| 5060 | Tamines | 01/01/1900 | 31/12/9999 |
| 5060 | Velaine-sur-Sambre | 01/01/1900 | 31/12/9999 |
| 5070 | Aisemont | 01/01/1900 | 31/12/9999 |
| 5070 | Fosses-la-Ville | 01/01/1900 | 31/12/9999 |
| 5070 | Le Roux | 01/01/1900 | 31/12/9999 |
| 5070 | Sart-Eustache | 01/01/1900 | 31/12/9999 |
| 5070 | Sart-Saint-Laurent | 01/01/1900 | 31/12/9999 |
| 5070 | Vitriaval | 01/01/1900 | 31/12/9999 |
| 5080 | Emines | 01/01/1900 | 31/12/9999 |
| 5080 | La Bruyère | 01/01/1900 | 31/12/9999 |
| 5080 | Rhisnes | 01/01/1900 | 31/12/9999 |
| 5080 | Villers-lez-Heest | 01/01/1900 | 31/12/9999 |
| 5080 | Warisoulx | 01/01/1900 | 31/12/9999 |
| 5081 | Bovesse | 01/01/1900 | 31/12/9999 |
| 5081 | Meux | 01/01/1900 | 31/12/9999 |
| 5081 | Saint-Denis-Bovesse | 01/01/1900 | 31/12/9999 |
| 5100 | Dave | 01/01/1900 | 31/12/9999 |
| 5100 | Jambes (Namur) | 01/01/1900 | 31/12/9999 |

| Code Postal | Commune | Date de début de validité | Date de fin de validité |
|-------------|----------------------|---------------------------|-------------------------|
| 5100 | Naninne | 01/01/1900 | 31/12/9999 |
| 5100 | Wépion | 01/01/1900 | 31/12/9999 |
| 5100 | Wierde | 01/01/1900 | 31/12/9999 |
| 5101 | Erpent | 01/01/1900 | 31/12/9999 |
| 5101 | Lives-sur-Meuse | 01/01/1900 | 31/12/9999 |
| 5101 | Loyers | 01/01/1900 | 31/12/9999 |
| 5140 | Boignée | 01/01/1900 | 31/12/9999 |
| 5140 | Ligny | 01/01/1900 | 31/12/9999 |
| 5140 | Sombreffe | 01/01/1900 | 31/12/9999 |
| 5140 | Tongrinne | 01/01/1900 | 31/12/9999 |
| 5150 | Floreffe | 01/01/1900 | 31/12/9999 |
| 5150 | Floriffoux | 01/01/1900 | 31/12/9999 |
| 5150 | Franière | 01/01/1900 | 31/12/9999 |
| 5150 | Soye (Nam.) | 01/01/1900 | 31/12/9999 |
| 5170 | Arbre (Nam.) | 01/01/1900 | 31/12/9999 |
| 5170 | Bois-de-Villers | 01/01/1900 | 31/12/9999 |
| 5170 | Lesve | 01/01/1900 | 31/12/9999 |
| 5170 | Lustin | 01/01/1900 | 31/12/9999 |
| 5170 | Profondeville | 01/01/1900 | 31/12/9999 |
| 5170 | Rivière | 01/01/1900 | 31/12/9999 |
| 5190 | Balâtre | 01/01/1900 | 31/12/9999 |
| 5190 | Ham-sur-Sambre | 01/01/1900 | 31/12/9999 |
| 5190 | Jemeppe-sur-Sambre | 01/01/1900 | 31/12/9999 |
| 5190 | Mornimont | 01/01/1900 | 31/12/9999 |
| 5190 | Moustier-sur-Sambre | 01/01/1900 | 31/12/9999 |
| 5190 | Onoz | 01/01/1900 | 31/12/9999 |
| 5190 | Saint-Martin | 01/01/1900 | 31/12/9999 |
| 5190 | Spy | 01/01/1900 | 31/12/9999 |
| 5300 | Andenne | 01/01/1900 | 31/12/9999 |
| 5300 | Bonneville | 01/01/1900 | 31/12/9999 |
| 5300 | Coutisse | 01/01/1900 | 31/12/9999 |
| 5300 | Landenne | 01/01/1900 | 31/12/9999 |
| 5300 | Maizeret | 01/01/1900 | 31/12/9999 |
| 5300 | Namêche | 01/01/1900 | 31/12/9999 |
| 5300 | Sclayn | 01/01/1900 | 31/12/9999 |
| 5300 | Seilles | 01/01/1900 | 31/12/9999 |
| 5300 | Thon | 01/01/1900 | 31/12/9999 |
| 5300 | Vezin | 01/01/1900 | 31/12/9999 |
| 5310 | Aische-en-Refail | 01/01/1900 | 31/12/9999 |
| 5310 | Bolinne | 01/01/1900 | 31/12/9999 |
| 5310 | Boneffe | 01/01/1900 | 31/12/9999 |
| 5310 | Branchon | 01/01/1900 | 31/12/9999 |
| 5310 | Dhuy | 01/01/1900 | 31/12/9999 |
| 5310 | Eghezée | 01/01/1900 | 31/12/9999 |
| 5310 | Hanret | 01/01/1900 | 31/12/9999 |
| 5310 | Leuze (Nam.) | 01/01/1900 | 31/12/9999 |
| 5310 | Liernu | 01/01/1900 | 31/12/9999 |
| 5310 | Longchamps (Nam.) | 01/01/1900 | 31/12/9999 |
| 5310 | Mehaigne | 01/01/1900 | 31/12/9999 |
| 5310 | Noville-sur-Méhaigne | 01/01/1900 | 31/12/9999 |
| 5310 | Saint-Germain | 01/01/1900 | 31/12/9999 |
| 5310 | Taviers (Nam.) | 01/01/1900 | 31/12/9999 |
| 5310 | Upigny | 01/01/1900 | 31/12/9999 |
| 5310 | Waret-la-Chaussée | 01/01/1900 | 31/12/9999 |
| 5330 | Assesse | 01/01/1900 | 31/12/9999 |
| 5330 | Maillen | 01/01/1900 | 31/12/9999 |
| 5330 | Sart-Bernard | 01/01/1900 | 31/12/9999 |
| 5332 | Crupet | 01/01/1900 | 31/12/9999 |
| 5333 | Sorinne-la-Longue | 01/01/1900 | 31/12/9999 |
| 5334 | Florée | 01/01/1900 | 31/12/9999 |
| 5336 | Courrière | 01/01/1900 | 31/12/9999 |
| 5340 | Faulx-les-Tombes | 01/01/1900 | 31/12/9999 |
| 5340 | Gesves | 01/01/1900 | 31/12/9999 |
| 5340 | Haltinne | 01/01/1900 | 31/12/9999 |

| Code Postal | Commune | Date de début de validité | Date de fin de validité |
|-------------|------------------------|---------------------------|-------------------------|
| 5340 | Mozet | 01/01/1900 | 31/12/9999 |
| 5340 | Sorée | 01/01/1900 | 31/12/9999 |
| 5350 | Evelette | 01/01/1900 | 31/12/9999 |
| 5350 | Ohey | 01/01/1900 | 31/12/9999 |
| 5351 | Haillot | 01/01/1900 | 31/12/9999 |
| 5352 | Perwez-Haillot | 01/01/1900 | 31/12/9999 |
| 5353 | Goesnes | 01/01/1900 | 31/12/9999 |
| 5354 | Jallet | 01/01/1900 | 31/12/9999 |
| 5360 | Hamois | 01/01/1900 | 31/12/9999 |
| 5360 | Natoye | 01/01/1900 | 31/12/9999 |
| 5361 | Mohiville | 01/01/1900 | 31/12/9999 |
| 5361 | Scy | 01/01/1900 | 31/12/9999 |
| 5362 | Achet | 01/01/1900 | 31/12/9999 |
| 5363 | Emptinne | 01/01/1900 | 31/12/9999 |
| 5364 | Schaltin | 01/01/1900 | 31/12/9999 |
| 5370 | Barvaux-Condroz | 01/01/1900 | 31/12/9999 |
| 5370 | Flostoy | 01/01/1900 | 31/12/9999 |
| 5370 | Havelange | 01/01/1900 | 31/12/9999 |
| 5370 | Jeneffe (Nam.) | 01/01/1900 | 31/12/9999 |
| 5370 | Porcheresse (Nam.) | 01/01/1900 | 31/12/9999 |
| 5370 | Verlée | 01/01/1900 | 31/12/9999 |
| 5372 | Méan | 01/01/1900 | 31/12/9999 |
| 5374 | Maffe | 01/01/1900 | 31/12/9999 |
| 5376 | Miécret | 01/01/1900 | 31/12/9999 |
| 5377 | Baillonville | 01/01/1900 | 31/12/9999 |
| 5377 | Bonsin | 01/01/1900 | 31/12/9999 |
| 5377 | Heure (Nam.) | 01/01/1900 | 31/12/9999 |
| 5377 | Hogne | 01/01/1900 | 31/12/9999 |
| 5377 | Nettinne | 01/01/1900 | 31/12/9999 |
| 5377 | Noiseux | 01/01/1900 | 31/12/9999 |
| 5377 | Sinsin | 01/01/1900 | 31/12/9999 |
| 5377 | Somme-Leuze | 01/01/1900 | 31/12/9999 |
| 5377 | Waillet | 01/01/1900 | 31/12/9999 |
| 5380 | Bierwart | 01/01/1900 | 31/12/9999 |
| 5380 | Cortil-Wodon | 01/01/1900 | 31/12/9999 |
| 5380 | Fernelmont | 01/01/1900 | 31/12/9999 |
| 5380 | Forville | 01/01/1900 | 31/12/9999 |
| 5380 | Franc-Waret | 01/01/1900 | 31/12/9999 |
| 5380 | Hemptinne (Fernelmont) | 01/01/1900 | 31/12/9999 |
| 5380 | Hingeon | 01/01/1900 | 31/12/9999 |
| 5380 | Marcholette | 01/01/1900 | 31/12/9999 |
| 5380 | Noville-les-Bois | 01/01/1900 | 31/12/9999 |
| 5380 | Pontillas | 01/01/1900 | 31/12/9999 |
| 5380 | Tillier | 01/01/1900 | 31/12/9999 |
| 5500 | Anseremme | 01/01/1900 | 31/12/9999 |
| 5500 | Bouvignes-sur-Meuse | 01/01/1900 | 31/12/9999 |
| 5500 | Dinant | 01/01/1900 | 31/12/9999 |
| 5500 | Dréhance | 01/01/1900 | 31/12/9999 |
| 5500 | Falmagne | 01/01/1900 | 31/12/9999 |
| 5500 | Falmignoul | 01/01/1900 | 31/12/9999 |
| 5500 | Furfooz | 01/01/1900 | 31/12/9999 |
| 5501 | Lisogne | 01/01/1900 | 31/12/9999 |
| 5502 | Thynes | 01/01/1900 | 31/12/9999 |
| 5503 | Sorinnes | 01/01/1900 | 31/12/9999 |
| 5504 | Foy-Notre-Dame | 01/01/1900 | 31/12/9999 |
| 5520 | Anthée | 01/01/1900 | 31/12/9999 |
| 5520 | Onhaye | 01/01/1900 | 31/12/9999 |
| 5521 | Serville | 01/01/1900 | 31/12/9999 |
| 5522 | Falaën | 01/01/1900 | 31/12/9999 |
| 5523 | Sommière | 01/01/1900 | 31/12/9999 |
| 5523 | Weillen | 01/01/1900 | 31/12/9999 |
| 5524 | Gerin | 01/01/1900 | 31/12/9999 |
| 5530 | Dorinne | 01/01/1900 | 31/12/9999 |
| 5530 | Durnal | 01/01/1900 | 31/12/9999 |

| Code Postal | Commune | Date de début de validité | Date de fin de validité |
|-------------|----------------------|---------------------------|-------------------------|
| 5530 | Evrehailles | 01/01/1900 | 31/12/9999 |
| 5530 | Godinne | 01/01/1900 | 31/12/9999 |
| 5530 | Houx | 01/01/1900 | 31/12/9999 |
| 5530 | Mont (Nam.) | 01/01/1900 | 31/12/9999 |
| 5530 | Purnode | 01/01/1900 | 31/12/9999 |
| 5530 | Spontin | 01/01/1900 | 31/12/9999 |
| 5530 | Yvoir | 01/01/1900 | 31/12/9999 |
| 5537 | Anhée | 01/01/1900 | 31/12/9999 |
| 5537 | Annevoie-Rouillon | 01/01/1900 | 31/12/9999 |
| 5537 | Bioul | 01/01/1900 | 31/12/9999 |
| 5537 | Denée | 01/01/1900 | 31/12/9999 |
| 5537 | Haut-le-Wastia | 01/01/1900 | 31/12/9999 |
| 5537 | Sosoye | 01/01/1900 | 31/12/9999 |
| 5537 | Warnant | 01/01/1900 | 31/12/9999 |
| 5540 | Hastière | 01/01/1900 | 31/12/9999 |
| 5540 | Hastière-Lavaux | 01/01/1900 | 31/12/9999 |
| 5540 | Hermeton-sur-Meuse | 01/01/1900 | 31/12/9999 |
| 5540 | Waulsort | 01/01/1900 | 31/12/9999 |
| 5541 | Hastière-par-Delà | 01/01/1900 | 31/12/9999 |
| 5542 | Blaimont | 01/01/1900 | 31/12/9999 |
| 5543 | Heer | 01/01/1900 | 31/12/9999 |
| 5544 | Agimont | 01/01/1900 | 31/12/9999 |
| 5550 | Alle | 01/01/1900 | 31/12/9999 |
| 5550 | Bagimont | 01/01/1900 | 31/12/9999 |
| 5550 | Bohan | 01/01/1900 | 31/12/9999 |
| 5550 | Chairière | 01/01/1900 | 31/12/9999 |
| 5550 | Laforêt | 01/01/1900 | 31/12/9999 |
| 5550 | Membre | 01/01/1900 | 31/12/9999 |
| 5550 | Mouzaive | 01/01/1900 | 31/12/9999 |
| 5550 | Nafraiture | 01/01/1900 | 31/12/9999 |
| 5550 | Orchimont | 01/01/1900 | 31/12/9999 |
| 5550 | Pussemange | 01/01/1900 | 31/12/9999 |
| 5550 | Sugny | 01/01/1900 | 31/12/9999 |
| 5550 | Vresse | 01/01/1900 | 31/12/9999 |
| 5550 | Vresse-sur-Semois | 01/01/1900 | 31/12/9999 |
| 5555 | Baillamont | 01/01/1900 | 31/12/9999 |
| 5555 | Bellefontaine (Nam.) | 01/01/1900 | 31/12/9999 |
| 5555 | Bièvre | 01/01/1900 | 31/12/9999 |
| 5555 | Cornimont | 01/01/1900 | 31/12/9999 |
| 5555 | Graide | 01/01/1900 | 31/12/9999 |
| 5555 | Gros-Fays | 01/01/1900 | 31/12/9999 |
| 5555 | Monceau-en-Ardenne | 01/01/1900 | 31/12/9999 |
| 5555 | Naomé | 01/01/1900 | 31/12/9999 |
| 5555 | Oizy | 01/01/1900 | 31/12/9999 |
| 5555 | Petit-Fays | 01/01/1900 | 31/12/9999 |
| 5560 | Ciergnon | 01/01/1900 | 31/12/9999 |
| 5560 | Finnevaux | 01/01/1900 | 31/12/9999 |
| 5560 | Houyet | 01/01/1900 | 31/12/9999 |
| 5560 | Hulsonniaux | 01/01/1900 | 31/12/9999 |
| 5560 | Mesnil-Eglise | 01/01/1900 | 31/12/9999 |
| 5560 | Mesnil-Saint-Blaise | 01/01/1900 | 31/12/9999 |
| 5561 | Celles (Nam.) | 01/01/1900 | 31/12/9999 |
| 5562 | Custinne | 01/01/1900 | 31/12/9999 |
| 5563 | Hour | 01/01/1900 | 31/12/9999 |
| 5564 | Wanlin | 01/01/1900 | 31/12/9999 |
| 5570 | Baronville | 01/01/1900 | 31/12/9999 |
| 5570 | Beauraing | 01/01/1900 | 31/12/9999 |
| 5570 | Dion | 01/01/1900 | 31/12/9999 |
| 5570 | Felenne | 01/01/1900 | 31/12/9999 |
| 5570 | Feschaux | 01/01/1900 | 31/12/9999 |
| 5570 | Honnay | 01/01/1900 | 31/12/9999 |
| 5570 | Javingue | 01/01/1900 | 31/12/9999 |
| 5570 | Vonêche | 01/01/1900 | 31/12/9999 |
| 5570 | Wancennes | 01/01/1900 | 31/12/9999 |

| Code Postal | Commune | Date de début de validité | Date de fin de validité |
|-------------|--------------------------|---------------------------|-------------------------|
| 5570 | Winenne | 01/01/1900 | 31/12/9999 |
| 5571 | Wiesme | 01/01/1900 | 31/12/9999 |
| 5572 | Focant | 01/01/1900 | 31/12/9999 |
| 5573 | Martouzin-Neuville | 01/01/1900 | 31/12/9999 |
| 5574 | Pondrôme | 01/01/1900 | 31/12/9999 |
| 5575 | Bourseigne-Neuve | 01/01/1900 | 31/12/9999 |
| 5575 | Bourseigne-Vieille | 01/01/1900 | 31/12/9999 |
| 5575 | Gedinne | 01/01/1900 | 31/12/9999 |
| 5575 | Houdremont | 01/01/1900 | 31/12/9999 |
| 5575 | Louette-Saint-Denis | 01/01/1900 | 31/12/9999 |
| 5575 | Louette-Saint-Pierre | 01/01/1900 | 31/12/9999 |
| 5575 | Malvoisin | 01/01/1900 | 31/12/9999 |
| 5575 | Patignies | 01/01/1900 | 31/12/9999 |
| 5575 | Rienne | 01/01/1900 | 31/12/9999 |
| 5575 | Sart-Custinne | 01/01/1900 | 31/12/9999 |
| 5575 | Vencimont | 01/01/1900 | 31/12/9999 |
| 5575 | Willerzie | 01/01/1900 | 31/12/9999 |
| 5576 | Froidfontaine | 01/01/1900 | 31/12/9999 |
| 5580 | Ave-et-Auffe | 01/01/1900 | 31/12/9999 |
| 5580 | Buissonville | 01/01/1900 | 31/12/9999 |
| 5580 | Eprave | 01/01/1900 | 31/12/9999 |
| 5580 | Han-sur-Lesse | 01/01/1900 | 31/12/9999 |
| 5580 | Jemelle | 01/01/1900 | 31/12/9999 |
| 5580 | Lavaux-Sainte-Anne | 01/01/1900 | 31/12/9999 |
| 5580 | Lessive | 01/01/1900 | 31/12/9999 |
| 5580 | Mont-Gauthier | 01/01/1900 | 31/12/9999 |
| 5580 | Rochefort | 01/01/1900 | 31/12/9999 |
| 5580 | Villers-sur-Lesse | 01/01/1900 | 31/12/9999 |
| 5580 | Wavreille | 01/01/1900 | 31/12/9999 |
| 5590 | Achène | 01/01/1900 | 31/12/9999 |
| 5590 | Braibant | 01/01/1900 | 31/12/9999 |
| 5590 | Chevetogne | 01/01/1900 | 31/12/9999 |
| 5590 | Ciney | 01/01/1900 | 31/12/9999 |
| 5590 | Conneux | 01/01/1900 | 31/12/9999 |
| 5590 | Haversin | 01/01/1900 | 31/12/9999 |
| 5590 | Leignon | 01/01/1900 | 31/12/9999 |
| 5590 | Pessoux | 01/01/1900 | 31/12/9999 |
| 5590 | Serinchamps | 01/01/1900 | 31/12/9999 |
| 5590 | Sovet | 01/01/1900 | 31/12/9999 |
| 5600 | Fagnolle | 01/01/1900 | 31/12/9999 |
| 5600 | Franchimont | 01/01/1900 | 31/12/9999 |
| 5600 | Jamagne | 01/01/1900 | 31/12/9999 |
| 5600 | Jamiolle | 01/01/1900 | 31/12/9999 |
| 5600 | Merlemont | 01/01/1900 | 31/12/9999 |
| 5600 | Neuville (Philippeville) | 01/01/1900 | 31/12/9999 |
| 5600 | Omezée | 01/01/1900 | 31/12/9999 |
| 5600 | Philippeville | 01/01/1900 | 31/12/9999 |
| 5600 | Roly | 01/01/1900 | 31/12/9999 |
| 5600 | Romedenne | 01/01/1900 | 31/12/9999 |
| 5600 | Samart | 01/01/1900 | 31/12/9999 |
| 5600 | Sart-en-Fagne | 01/01/1900 | 31/12/9999 |
| 5600 | Sautour | 01/01/1900 | 31/12/9999 |
| 5600 | Surice | 01/01/1900 | 31/12/9999 |
| 5600 | Villers-en-Fagne | 01/01/1900 | 31/12/9999 |
| 5600 | Villers-le-Gambon | 01/01/1900 | 31/12/9999 |
| 5600 | Vodecée | 01/01/1900 | 31/12/9999 |
| 5620 | Corenne | 01/01/1900 | 31/12/9999 |
| 5620 | Flavion | 01/01/1900 | 31/12/9999 |
| 5620 | Florennes | 01/01/1900 | 31/12/9999 |
| 5620 | Hemptinne-lez-Florennes | 01/01/1900 | 31/12/9999 |
| 5620 | Morville | 01/01/1900 | 31/12/9999 |
| 5620 | Rosée | 01/01/1900 | 31/12/9999 |
| 5620 | Saint-Aubin | 01/01/1900 | 31/12/9999 |
| 5621 | Hanzinelle | 01/01/1900 | 31/12/9999 |

| Code Postal | Commune | Date de début de validité | Date de fin de validité |
|-------------|----------------------|---------------------------|-------------------------|
| 5621 | Hanzinne | 01/01/1900 | 31/12/9999 |
| 5621 | Morialmé | 01/01/1900 | 31/12/9999 |
| 5621 | Thy-le-Bauduin | 01/01/1900 | 31/12/9999 |
| 5630 | Cerfontaine | 01/01/1900 | 31/12/9999 |
| 5630 | Daussois | 01/01/1900 | 31/12/9999 |
| 5630 | Senzeille | 01/01/1900 | 31/12/9999 |
| 5630 | Silenrieux | 01/01/1900 | 31/12/9999 |
| 5630 | Soumoy | 01/01/1900 | 31/12/9999 |
| 5630 | Villers-Deux-Eglises | 01/01/1900 | 31/12/9999 |
| 5640 | Biesme | 01/01/1900 | 31/12/9999 |
| 5640 | Biesmerée | 01/01/1900 | 31/12/9999 |
| 5640 | Graux | 01/01/1900 | 31/12/9999 |
| 5640 | Mettet | 01/01/1900 | 31/12/9999 |
| 5640 | Oret | 01/01/1900 | 31/12/9999 |
| 5640 | Saint-Gérard | 01/01/1900 | 31/12/9999 |
| 5641 | Furnaux | 01/01/1900 | 31/12/9999 |
| 5644 | Ermeton-sur-Biert | 01/01/1900 | 31/12/9999 |
| 5646 | Stave | 01/01/1900 | 31/12/9999 |
| 5650 | Castillon | 01/01/1900 | 31/12/9999 |
| 5650 | Chastrès | 01/01/1900 | 31/12/9999 |
| 5650 | Clermont (Nam.) | 01/01/1900 | 31/12/9999 |
| 5650 | Fontenelle | 01/01/1900 | 31/12/9999 |
| 5650 | Fraire | 01/01/1900 | 31/12/9999 |
| 5650 | Pry | 01/01/1900 | 31/12/9999 |
| 5650 | Vogenée | 01/01/1900 | 31/12/9999 |
| 5650 | Walcourt | 01/01/1900 | 31/12/9999 |
| 5650 | Yves-Gomezée | 01/01/1900 | 31/12/9999 |
| 5651 | Berzée | 01/01/1900 | 31/12/9999 |
| 5651 | Gourdinne | 01/01/1900 | 31/12/9999 |
| 5651 | Laneffe | 01/01/1900 | 31/12/9999 |
| 5651 | Rognée | 01/01/1900 | 31/12/9999 |
| 5651 | Somzée | 01/01/1900 | 31/12/9999 |
| 5651 | Tarcienne | 01/01/1900 | 31/12/9999 |
| 5651 | Thy-le-Château | 01/01/1900 | 31/12/9999 |
| 5660 | Aublain | 01/01/1900 | 31/12/9999 |
| 5660 | Boussu-en-Fagne | 01/01/1900 | 31/12/9999 |
| 5660 | Brûly | 01/01/1900 | 31/12/9999 |
| 5660 | Brûly-de-Pesche | 01/01/1900 | 31/12/9999 |
| 5660 | Couvin | 01/01/1900 | 31/12/9999 |
| 5660 | Cul-des-Sarts | 01/01/1900 | 31/12/9999 |
| 5660 | Dailly | 01/01/1900 | 31/12/9999 |
| 5660 | Frasnes (Nam.) | 01/01/1900 | 31/12/9999 |
| 5660 | Gonrioux | 01/01/1900 | 31/12/9999 |
| 5660 | Mariembourg | 01/01/1900 | 31/12/9999 |
| 5660 | Pesche | 01/01/1900 | 31/12/9999 |
| 5660 | Petigny | 01/01/1900 | 31/12/9999 |
| 5660 | Petite-Chapelle | 01/01/1900 | 31/12/9999 |
| 5660 | Presgaux | 01/01/1900 | 31/12/9999 |
| 5670 | Dourbes | 01/01/1900 | 31/12/9999 |
| 5670 | Le Mesnil | 01/01/1900 | 31/12/9999 |
| 5670 | Mazée | 01/01/1900 | 31/12/9999 |
| 5670 | Nismes | 01/01/1900 | 31/12/9999 |
| 5670 | Oignies-en-Thiérache | 01/01/1900 | 31/12/9999 |
| 5670 | Olloy-sur-Viroin | 01/01/1900 | 31/12/9999 |
| 5670 | Treignes | 01/01/1900 | 31/12/9999 |
| 5670 | Vierves-sur-Viroin | 01/01/1900 | 31/12/9999 |
| 5670 | Viroinval | 01/01/1900 | 31/12/9999 |
| 5680 | Doische | 01/01/1900 | 31/12/9999 |
| 5680 | Gimnée | 01/01/1900 | 31/12/9999 |
| 5680 | Gochenée | 01/01/1900 | 31/12/9999 |
| 5680 | Matagne-la-Grande | 01/01/1900 | 31/12/9999 |
| 5680 | Matagne-la-Petite | 01/01/1900 | 31/12/9999 |
| 5680 | Nivrlée | 01/01/1900 | 31/12/9999 |
| 5680 | Romerée | 01/01/1900 | 31/12/9999 |

| Code Postal | Commune | Date de début de validité | Date de fin de validité |
|-------------|-----------------------|---------------------------|-------------------------|
| 5680 | Soulme | 01/01/1900 | 31/12/9999 |
| 5680 | Vaucelles | 01/01/1900 | 31/12/9999 |
| 5680 | Vodelée | 01/01/1900 | 31/12/9999 |
| 6000 | Charleroi | 01/01/1900 | 31/12/9999 |
| 6001 | Marcinelle | 01/01/1900 | 31/12/9999 |
| 6010 | Couillet | 01/01/1900 | 31/12/9999 |
| 6020 | Dampremy | 01/01/1900 | 31/12/9999 |
| 6030 | Goutroux | 01/01/1900 | 31/12/9999 |
| 6030 | Marchienne-au-Pont | 01/01/1900 | 31/12/9999 |
| 6031 | Monceau-sur-Sambre | 01/01/1900 | 31/12/9999 |
| 6032 | Mont-sur-Marchienne | 01/01/1900 | 31/12/9999 |
| 6040 | Jumet (Charleroi) | 01/01/1900 | 31/12/9999 |
| 6041 | Gosselies | 01/01/1900 | 31/12/9999 |
| 6042 | Lodelinsart | 01/01/1900 | 31/12/9999 |
| 6043 | Ransart | 01/01/1900 | 31/12/9999 |
| 6044 | Roux | 01/01/1900 | 31/12/9999 |
| 6060 | Gilly (Charleroi) | 01/01/1900 | 31/12/9999 |
| 6061 | Montignies-sur-Sambre | 01/01/1900 | 31/12/9999 |
| 6110 | Montigny-le-Tilleul | 01/01/1900 | 31/12/9999 |
| 6111 | Landelies | 01/01/1900 | 31/12/9999 |
| 6120 | Cour-sur-Heure | 01/01/1900 | 31/12/9999 |
| 6120 | Ham-sur-Heure | 01/01/1900 | 31/12/9999 |
| 6120 | Ham-sur-Heure-Nalines | 01/01/1900 | 31/12/9999 |
| 6120 | Jamioulx | 01/01/1900 | 31/12/9999 |
| 6120 | Marbaix (Ht.) | 01/01/1900 | 31/12/9999 |
| 6120 | Nalines | 01/01/1900 | 31/12/9999 |
| 6140 | Fontaine-l'Evêque | 01/01/1900 | 31/12/9999 |
| 6141 | Forchies-la-Marche | 01/01/1900 | 31/12/9999 |
| 6142 | Leernes | 01/01/1900 | 31/12/9999 |
| 6150 | Anderlues | 01/01/1900 | 31/12/9999 |
| 6180 | Courcelles | 01/01/1900 | 31/12/9999 |
| 6181 | Gouy-lez-Piéton | 01/01/1900 | 31/12/9999 |
| 6182 | Souvret | 01/01/1900 | 31/12/9999 |
| 6183 | Trazegnies | 01/01/1900 | 31/12/9999 |
| 6200 | Bouffioulx | 01/01/1900 | 31/12/9999 |
| 6200 | Châtelet | 01/01/1900 | 31/12/9999 |
| 6200 | Châtelineau | 01/01/1900 | 31/12/9999 |
| 6210 | Frasnes-lez-Gosselies | 01/01/1900 | 31/12/9999 |
| 6210 | Les Bons Villers | 01/01/1900 | 31/12/9999 |
| 6210 | Rèves | 01/01/1900 | 31/12/9999 |
| 6210 | Villers-Perwin | 01/01/1900 | 31/12/9999 |
| 6210 | Wayaux | 01/01/1900 | 31/12/9999 |
| 6211 | Mellet | 01/01/1900 | 31/12/9999 |
| 6220 | Fleurus | 01/01/1900 | 31/12/9999 |
| 6220 | Heppignies | 01/01/1900 | 31/12/9999 |
| 6220 | Lambusart | 01/01/1900 | 31/12/9999 |
| 6220 | Wangénies | 01/01/1900 | 31/12/9999 |
| 6221 | Saint-Amand | 01/01/1900 | 31/12/9999 |
| 6222 | Brye | 01/01/1900 | 31/12/9999 |
| 6223 | Wagnelée | 01/01/1900 | 31/12/9999 |
| 6224 | Wanfercée-Baulet | 01/01/1900 | 31/12/9999 |
| 6230 | Buzet | 01/01/1900 | 31/12/9999 |
| 6230 | Obaix | 01/01/1900 | 31/12/9999 |
| 6230 | Pont-à-Celles | 01/01/1900 | 31/12/9999 |
| 6230 | Thiméon | 01/01/1900 | 31/12/9999 |
| 6230 | Viesville | 01/01/1900 | 31/12/9999 |
| 6238 | Liberchies | 01/01/1900 | 31/12/9999 |
| 6238 | Luttre | 01/01/1900 | 31/12/9999 |
| 6240 | Farciennes | 01/01/1900 | 31/12/9999 |
| 6240 | Pironchamps | 01/01/1900 | 31/12/9999 |
| 6250 | Aiseau | 01/01/1900 | 31/12/9999 |
| 6250 | Aiseau-Presles | 01/01/1900 | 31/12/9999 |
| 6250 | Pont-de-Loup | 01/01/1900 | 31/12/9999 |
| 6250 | Presles | 01/01/1900 | 31/12/9999 |

| Code Postal | Commune | Date de début de validité | Date de fin de validité |
|-------------|-----------------------------|---------------------------|-------------------------|
| 6250 | Roselies | 01/01/1900 | 31/12/9999 |
| 6280 | Acoz | 01/01/1900 | 31/12/9999 |
| 6280 | Gerpinnes | 01/01/1900 | 31/12/9999 |
| 6280 | Gougnies | 01/01/1900 | 31/12/9999 |
| 6280 | Joncret | 01/01/1900 | 31/12/9999 |
| 6280 | Loverval | 01/01/1900 | 31/12/9999 |
| 6280 | Villers-Poterie | 01/01/1900 | 31/12/9999 |
| 6440 | Boussu-lez-Walcourt | 01/01/1900 | 31/12/9999 |
| 6440 | Fourbechies | 01/01/1900 | 31/12/9999 |
| 6440 | Froidchapelle | 01/01/1900 | 31/12/9999 |
| 6440 | Vergnies | 01/01/1900 | 31/12/9999 |
| 6441 | Erpion | 01/01/1900 | 31/12/9999 |
| 6460 | Baillèvre | 01/01/1900 | 31/12/9999 |
| 6460 | Chimay | 01/01/1900 | 31/12/9999 |
| 6460 | Robechies | 01/01/1900 | 31/12/9999 |
| 6460 | Saint-Remy (Ht.) | 01/01/1900 | 31/12/9999 |
| 6460 | Salles | 01/01/1900 | 31/12/9999 |
| 6460 | Villers-la-Tour | 01/01/1900 | 31/12/9999 |
| 6461 | Virelles | 01/01/1900 | 31/12/9999 |
| 6462 | Vaulx-lez-Chimay | 01/01/1900 | 31/12/9999 |
| 6463 | Lompret | 01/01/1900 | 31/12/9999 |
| 6464 | Baileux | 01/01/1900 | 31/12/9999 |
| 6464 | Bourlers | 01/01/1900 | 31/12/9999 |
| 6464 | Forges | 01/01/1900 | 31/12/9999 |
| 6464 | l'Escaillère | 01/01/1900 | 31/12/9999 |
| 6464 | Rières | 01/01/1900 | 31/12/9999 |
| 6470 | Grandrieu | 01/01/1900 | 31/12/9999 |
| 6470 | Montbliart | 01/01/1900 | 31/12/9999 |
| 6470 | Rance | 01/01/1900 | 31/12/9999 |
| 6470 | Sautin | 01/01/1900 | 31/12/9999 |
| 6470 | Sivry | 01/01/1900 | 31/12/9999 |
| 6470 | Sivry-Rance | 01/01/1900 | 31/12/9999 |
| 6500 | Barbençon | 01/01/1900 | 31/12/9999 |
| 6500 | Beaumont | 01/01/1900 | 31/12/9999 |
| 6500 | Leugnies | 01/01/1900 | 31/12/9999 |
| 6500 | Leval-Chaudeville | 01/01/1900 | 31/12/9999 |
| 6500 | Renlies | 01/01/1900 | 31/12/9999 |
| 6500 | Solre-Saint-Géry | 01/01/1900 | 31/12/9999 |
| 6500 | Thirimont | 01/01/1900 | 31/12/9999 |
| 6511 | Strée (Ht.) | 01/01/1900 | 31/12/9999 |
| 6530 | Leers-et-Fosteau | 01/01/1900 | 31/12/9999 |
| 6530 | Thuin | 01/01/1900 | 31/12/9999 |
| 6531 | Biesme-sous-Thuin | 01/01/1900 | 31/12/9999 |
| 6532 | Ragnies | 01/01/1900 | 31/12/9999 |
| 6533 | Biercée | 01/01/1900 | 31/12/9999 |
| 6534 | Gozée | 01/01/1900 | 31/12/9999 |
| 6536 | Donstiennes | 01/01/1900 | 31/12/9999 |
| 6536 | Thuillies | 01/01/1900 | 31/12/9999 |
| 6540 | Lobbes | 01/01/1900 | 31/12/9999 |
| 6540 | Mont-Sainte-Geneviève | 01/01/1900 | 31/12/9999 |
| 6542 | Sars-la-Buissière | 01/01/1900 | 31/12/9999 |
| 6543 | Bienne-lez-Happart | 01/01/1900 | 31/12/9999 |
| 6560 | Bersillies-l'Abbaye | 01/01/1900 | 31/12/9999 |
| 6560 | Erquelinnes | 01/01/1900 | 31/12/9999 |
| 6560 | Grand-Reng | 01/01/1900 | 31/12/9999 |
| 6560 | Hantes-Wihéries | 01/01/1900 | 31/12/9999 |
| 6560 | Montignies-Saint-Christophe | 01/01/1900 | 31/12/9999 |
| 6560 | Solre-sur-Sambre | 01/01/1900 | 31/12/9999 |
| 6567 | Fontaine-Valmont | 01/01/1900 | 31/12/9999 |
| 6567 | Labuissière | 01/01/1900 | 31/12/9999 |
| 6567 | Merbes-le-Château | 01/01/1900 | 31/12/9999 |
| 6567 | Merbes-Sainte-Marie | 01/01/1900 | 31/12/9999 |
| 6590 | Momignies | 01/01/1900 | 31/12/9999 |
| 6591 | Macon | 01/01/1900 | 31/12/9999 |

| Code Postal | Commune | Date de début de validité | Date de fin de validité |
|-------------|----------------------|---------------------------|-------------------------|
| 6592 | Monceau-Imbrechies | 01/01/1900 | 31/12/9999 |
| 6593 | Macquenoise | 01/01/1900 | 31/12/9999 |
| 6594 | Beauwelz | 01/01/1900 | 31/12/9999 |
| 6596 | Forge-Philippe | 01/01/1900 | 31/12/9999 |
| 6596 | Seloignes | 01/01/1900 | 31/12/9999 |
| 6600 | Bastogne | 01/01/1900 | 31/12/9999 |
| 6600 | Longvilly | 01/01/1900 | 31/12/9999 |
| 6600 | Noville (Lux.) | 01/01/1900 | 31/12/9999 |
| 6600 | Villers-la-Bonne-Eau | 01/01/1900 | 31/12/9999 |
| 6600 | Wardin | 01/01/1900 | 31/12/9999 |
| 6630 | Martelange | 01/01/1900 | 31/12/9999 |
| 6637 | Fauvillers | 01/01/1900 | 31/12/9999 |
| 6637 | Hollange | 01/01/1900 | 31/12/9999 |
| 6637 | Tintange | 01/01/1900 | 31/12/9999 |
| 6640 | Hompré | 01/01/1900 | 31/12/9999 |
| 6640 | Morhet | 01/01/1900 | 31/12/9999 |
| 6640 | Nives | 01/01/1900 | 31/12/9999 |
| 6640 | Sibret | 01/01/1900 | 31/12/9999 |
| 6640 | Vaux-lez-Rosières | 01/01/1900 | 31/12/9999 |
| 6640 | Vaux-sur-Sûre | 01/01/1900 | 31/12/9999 |
| 6642 | Juseret | 01/01/1900 | 31/12/9999 |
| 6660 | Houffalize | 01/01/1900 | 31/12/9999 |
| 6660 | Nadrin | 01/01/1900 | 31/12/9999 |
| 6661 | Mont (Lux.) | 01/01/1900 | 31/12/9999 |
| 6661 | Tailles | 01/01/1900 | 31/12/9999 |
| 6662 | Tavigny | 01/01/1900 | 31/12/9999 |
| 6663 | Mabompré | 01/01/1900 | 31/12/9999 |
| 6666 | Wibrin | 01/01/1900 | 31/12/9999 |
| 6670 | Gouvy | 01/01/1900 | 31/12/9999 |
| 6670 | Limerlé | 01/01/1900 | 31/12/9999 |
| 6671 | Bovigny | 01/01/1900 | 31/12/9999 |
| 6672 | Beho | 01/01/1900 | 31/12/9999 |
| 6673 | Cherain | 01/01/1900 | 31/12/9999 |
| 6674 | Montleban | 01/01/1900 | 31/12/9999 |
| 6680 | Amberloup | 01/01/1900 | 31/12/9999 |
| 6680 | Sainte-Ode | 01/01/1900 | 31/12/9999 |
| 6680 | Tillet | 01/01/1900 | 31/12/9999 |
| 6681 | Lavacherie | 01/01/1900 | 31/12/9999 |
| 6686 | Flamierge | 01/01/1900 | 31/12/9999 |
| 6687 | Bertogne | 01/01/1900 | 31/12/9999 |
| 6688 | Longchamps (Lux.) | 01/01/1900 | 31/12/9999 |
| 6690 | Bihain | 01/01/1900 | 31/12/9999 |
| 6690 | Vielsalm | 01/01/1900 | 31/12/9999 |
| 6692 | Petit-Thier | 01/01/1900 | 31/12/9999 |
| 6698 | Grand-Halleux | 01/01/1900 | 31/12/9999 |
| 6700 | Arlon | 01/01/1900 | 31/12/9999 |
| 6700 | Bonnert | 01/01/1900 | 31/12/9999 |
| 6700 | Heinsch | 01/01/1900 | 31/12/9999 |
| 6700 | Toernich | 01/01/1900 | 31/12/9999 |
| 6704 | Guirsch | 01/01/1900 | 31/12/9999 |
| 6706 | Autelbas | 01/01/1900 | 31/12/9999 |
| 6717 | Attert | 01/01/1900 | 31/12/9999 |
| 6717 | Nobressart | 01/01/1900 | 31/12/9999 |
| 6717 | Nothomb | 01/01/1900 | 31/12/9999 |
| 6717 | Thiaumont | 01/01/1900 | 31/12/9999 |
| 6717 | Tontelange | 01/01/1900 | 31/12/9999 |
| 6720 | Habay | 01/01/1900 | 31/12/9999 |
| 6720 | Habay-la-Neuve | 01/01/1900 | 31/12/9999 |
| 6720 | Hachy | 01/01/1900 | 31/12/9999 |
| 6721 | Anlier | 01/01/1900 | 31/12/9999 |
| 6723 | Habay-la-Vieille | 01/01/1900 | 31/12/9999 |
| 6724 | Houdemont | 01/01/1900 | 31/12/9999 |
| 6724 | Rulles | 01/01/1900 | 31/12/9999 |
| 6730 | Bellefontaine (Lux.) | 01/01/1900 | 31/12/9999 |

| Code Postal | Commune | Date de début de validité | Date de fin de validité |
|-------------|-------------------------|---------------------------|-------------------------|
| 6730 | Rossignol | 01/01/1900 | 31/12/9999 |
| 6730 | Saint-Vincent | 01/01/1900 | 31/12/9999 |
| 6730 | Tintigny | 01/01/1900 | 31/12/9999 |
| 6740 | Etalle | 01/01/1900 | 31/12/9999 |
| 6740 | Sainte-Marie-sur-Semois | 01/01/1900 | 31/12/9999 |
| 6740 | Villers-sur-Semois | 01/01/1900 | 31/12/9999 |
| 6741 | Vance | 01/01/1900 | 31/12/9999 |
| 6742 | Chantemelle | 01/01/1900 | 31/12/9999 |
| 6743 | Buzenol | 01/01/1900 | 31/12/9999 |
| 6747 | Châtillon | 01/01/1900 | 31/12/9999 |
| 6747 | Meix-le-Tige | 01/01/1900 | 31/12/9999 |
| 6747 | Saint-Léger (Lux.) | 01/01/1900 | 31/12/9999 |
| 6750 | Musson | 01/01/1900 | 31/12/9999 |
| 6750 | Mussy-la-Ville | 01/01/1900 | 31/12/9999 |
| 6750 | Signeulx | 01/01/1900 | 31/12/9999 |
| 6760 | Bleid | 01/01/1900 | 31/12/9999 |
| 6760 | Ethe | 01/01/1900 | 31/12/9999 |
| 6760 | Ruette | 01/01/1900 | 31/12/9999 |
| 6760 | Virton | 01/01/1900 | 31/12/9999 |
| 6761 | Latour | 01/01/1900 | 31/12/9999 |
| 6762 | Saint-Mard | 01/01/1900 | 31/12/9999 |
| 6767 | Dampicourt | 01/01/1900 | 31/12/9999 |
| 6767 | Harmoncourt | 01/01/1900 | 31/12/9999 |
| 6767 | Lamorteau | 01/01/1900 | 31/12/9999 |
| 6767 | Rouvroy | 01/01/1900 | 31/12/9999 |
| 6767 | Torgny | 01/01/1900 | 31/12/9999 |
| 6769 | Gérouville | 01/01/1900 | 31/12/9999 |
| 6769 | Meix-devant-Virton | 01/01/1900 | 31/12/9999 |
| 6769 | Robelmont | 01/01/1900 | 31/12/9999 |
| 6769 | Sommethonne | 01/01/1900 | 31/12/9999 |
| 6769 | Villers-la-Loue | 01/01/1900 | 31/12/9999 |
| 6780 | Hondelange | 01/01/1900 | 31/12/9999 |
| 6780 | Messancy | 01/01/1900 | 31/12/9999 |
| 6780 | Wolkrange | 01/01/1900 | 31/12/9999 |
| 6781 | Sélange | 01/01/1900 | 31/12/9999 |
| 6782 | Habergy | 01/01/1900 | 31/12/9999 |
| 6790 | Aubange | 01/01/1900 | 31/12/9999 |
| 6791 | Athus | 01/01/1900 | 31/12/9999 |
| 6792 | Halanzey | 01/01/1900 | 31/12/9999 |
| 6792 | Rachecourt | 01/01/1900 | 31/12/9999 |
| 6800 | Bras | 01/01/1900 | 31/12/9999 |
| 6800 | Freux | 01/01/1900 | 31/12/9999 |
| 6800 | Libramont | 01/01/1900 | 31/12/9999 |
| 6800 | Libramont-Chevigny | 01/01/1900 | 31/12/9999 |
| 6800 | Moircy | 01/01/1900 | 31/12/9999 |
| 6800 | Recogne | 01/01/1900 | 31/12/9999 |
| 6800 | Remagne | 01/01/1900 | 31/12/9999 |
| 6800 | Saint-Pierre | 01/01/1900 | 31/12/9999 |
| 6800 | Sainte-Marie-Chevigny | 01/01/1900 | 31/12/9999 |
| 6810 | Chiny | 01/01/1900 | 31/12/9999 |
| 6810 | Izel | 01/01/1900 | 31/12/9999 |
| 6810 | Jamoigne | 01/01/1900 | 31/12/9999 |
| 6811 | Les Bulles | 01/01/1900 | 31/12/9999 |
| 6812 | Suxy | 01/01/1900 | 31/12/9999 |
| 6813 | Termes | 01/01/1900 | 31/12/9999 |
| 6820 | Florenville | 01/01/1900 | 31/12/9999 |
| 6820 | Fontenoille | 01/01/1900 | 31/12/9999 |
| 6820 | Muno | 01/01/1900 | 31/12/9999 |
| 6820 | Sainte-Cécile | 01/01/1900 | 31/12/9999 |
| 6821 | Lacuisine | 01/01/1900 | 31/12/9999 |
| 6823 | Villers-devant-Orval | 01/01/1900 | 31/12/9999 |
| 6824 | Chassepierre | 01/01/1900 | 31/12/9999 |
| 6830 | Bouillon | 01/01/1900 | 31/12/9999 |
| 6830 | Les Hayons | 01/01/1900 | 31/12/9999 |

| Code Postal | Commune | Date de début de validité | Date de fin de validité |
|-------------|-------------------|---------------------------|-------------------------|
| 6830 | Poupehan | 01/01/1900 | 31/12/9999 |
| 6830 | Rochehaut | 01/01/1900 | 31/12/9999 |
| 6831 | Noirefontaine | 01/01/1900 | 31/12/9999 |
| 6832 | Sensenruth | 01/01/1900 | 31/12/9999 |
| 6833 | Ucimont | 01/01/1900 | 31/12/9999 |
| 6833 | Vivy | 01/01/1900 | 31/12/9999 |
| 6834 | Bellevaux | 01/01/1900 | 31/12/9999 |
| 6836 | Dohan | 01/01/1900 | 31/12/9999 |
| 6838 | Corbion | 01/01/1900 | 31/12/9999 |
| 6840 | Grandvoir | 01/01/1900 | 31/12/9999 |
| 6840 | Grapfontaine | 01/01/1900 | 31/12/9999 |
| 6840 | Hamipré | 01/01/1900 | 31/12/9999 |
| 6840 | Longlier | 01/01/1900 | 31/12/9999 |
| 6840 | Neufchâteau | 01/01/1900 | 31/12/9999 |
| 6840 | Tournay | 01/01/1900 | 31/12/9999 |
| 6850 | Carlsbourg | 01/01/1900 | 31/12/9999 |
| 6850 | Offagne | 01/01/1900 | 31/12/9999 |
| 6850 | Paliseul | 01/01/1900 | 31/12/9999 |
| 6851 | Nollevaux | 01/01/1900 | 31/12/9999 |
| 6852 | Maissin | 01/01/1900 | 31/12/9999 |
| 6852 | Opont | 01/01/1900 | 31/12/9999 |
| 6853 | Framont | 01/01/1900 | 31/12/9999 |
| 6856 | Fays-les-Veneurs | 01/01/1900 | 31/12/9999 |
| 6860 | Assenois | 01/01/1900 | 31/12/9999 |
| 6860 | Ebly | 01/01/1900 | 31/12/9999 |
| 6860 | Léglise | 01/01/1900 | 31/12/9999 |
| 6860 | Mellier | 01/01/1900 | 31/12/9999 |
| 6860 | Witry | 01/01/1900 | 31/12/9999 |
| 6870 | Arville | 01/01/1900 | 31/12/9999 |
| 6870 | Awenne | 01/01/1900 | 31/12/9999 |
| 6870 | Hatrival | 01/01/1900 | 31/12/9999 |
| 6870 | Mirwart | 01/01/1900 | 31/12/9999 |
| 6870 | Saint-Hubert | 01/01/1900 | 31/12/9999 |
| 6870 | Vesqueville | 01/01/1900 | 31/12/9999 |
| 6880 | Auby-sur-Semois | 01/01/1900 | 31/12/9999 |
| 6880 | Bertrix | 01/01/1900 | 31/12/9999 |
| 6880 | Cugnon | 01/01/1900 | 31/12/9999 |
| 6880 | Jehonville | 01/01/1900 | 31/12/9999 |
| 6880 | Orgeo | 01/01/1900 | 31/12/9999 |
| 6887 | Herbeumont | 01/01/1900 | 31/12/9999 |
| 6887 | Saint-Médard | 01/01/1900 | 31/12/9999 |
| 6887 | Straimont | 01/01/1900 | 31/12/9999 |
| 6890 | Anloy | 01/01/1900 | 31/12/9999 |
| 6890 | Libin | 01/01/1900 | 31/12/9999 |
| 6890 | Ochamps | 01/01/1900 | 31/12/9999 |
| 6890 | Redu | 01/01/1900 | 31/12/9999 |
| 6890 | Smuid | 01/01/1900 | 31/12/9999 |
| 6890 | Transinne | 01/01/1900 | 31/12/9999 |
| 6890 | Villance | 01/01/1900 | 31/12/9999 |
| 6900 | Aye | 01/01/1900 | 31/12/9999 |
| 6900 | Hargimont | 01/01/1900 | 31/12/9999 |
| 6900 | Humain | 01/01/1900 | 31/12/9999 |
| 6900 | Marche-en-Famenne | 01/01/1900 | 31/12/9999 |
| 6900 | On | 01/01/1900 | 31/12/9999 |
| 6900 | Roy | 01/01/1900 | 31/12/9999 |
| 6900 | Waha | 01/01/1900 | 31/12/9999 |
| 6920 | Sohier | 01/01/1900 | 31/12/9999 |
| 6920 | Wellin | 01/01/1900 | 31/12/9999 |
| 6921 | Chanly | 01/01/1900 | 31/12/9999 |
| 6922 | Halma | 01/01/1900 | 31/12/9999 |
| 6924 | Lomprez | 01/01/1900 | 31/12/9999 |
| 6927 | Bure | 01/01/1900 | 31/12/9999 |
| 6927 | Grupont | 01/01/1900 | 31/12/9999 |
| 6927 | Resteigne | 01/01/1900 | 31/12/9999 |

| Code Postal | Commune | Date de début de validité | Date de fin de validité |
|-------------|-------------------------|---------------------------|-------------------------|
| 6927 | Tellin | 01/01/1900 | 31/12/9999 |
| 6929 | Daverdisse | 01/01/1900 | 31/12/9999 |
| 6929 | Gembes | 01/01/1900 | 31/12/9999 |
| 6929 | Haut-Fays | 01/01/1900 | 31/12/9999 |
| 6929 | Porcheresse (Lux.) | 01/01/1900 | 31/12/9999 |
| 6940 | Barvaux-sur-Ourthe | 01/01/1900 | 31/12/9999 |
| 6940 | Durbuy | 01/01/1900 | 31/12/9999 |
| 6940 | Grandhan | 01/01/1900 | 31/12/9999 |
| 6940 | Septon | 01/01/1900 | 31/12/9999 |
| 6940 | Wéris | 01/01/1900 | 31/12/9999 |
| 6941 | Bende | 01/01/1900 | 31/12/9999 |
| 6941 | Bomal-sur-Ourthe | 01/01/1900 | 31/12/9999 |
| 6941 | Borlon | 01/01/1900 | 31/12/9999 |
| 6941 | Heyd | 01/01/1900 | 31/12/9999 |
| 6941 | Izier | 01/01/1900 | 31/12/9999 |
| 6941 | Tohogne | 01/01/1900 | 31/12/9999 |
| 6941 | Villers-Sainte-Gertrude | 01/01/1900 | 31/12/9999 |
| 6950 | Harsin | 01/01/1900 | 31/12/9999 |
| 6950 | Nassogne | 01/01/1900 | 31/12/9999 |
| 6951 | Bande | 01/01/1900 | 31/12/9999 |
| 6952 | Grune | 01/01/1900 | 31/12/9999 |
| 6953 | Ambly | 01/01/1900 | 31/12/9999 |
| 6953 | Forrières | 01/01/1900 | 31/12/9999 |
| 6953 | Lesterny | 01/01/1900 | 31/12/9999 |
| 6953 | Masbourg | 01/01/1900 | 31/12/9999 |
| 6960 | Dochamps | 01/01/1900 | 31/12/9999 |
| 6960 | Grandmenil | 01/01/1900 | 31/12/9999 |
| 6960 | Harre | 01/01/1900 | 31/12/9999 |
| 6960 | Malempré | 01/01/1900 | 31/12/9999 |
| 6960 | Manhay | 01/01/1900 | 31/12/9999 |
| 6960 | Odeigne | 01/01/1900 | 31/12/9999 |
| 6960 | Vaux-Chavanne | 01/01/1900 | 31/12/9999 |
| 6970 | Tenneville | 01/01/1900 | 31/12/9999 |
| 6971 | Champlon | 01/01/1900 | 31/12/9999 |
| 6972 | Erneuville | 01/01/1900 | 31/12/9999 |
| 6980 | Beausaint | 01/01/1900 | 31/12/9999 |
| 6980 | La Roche-en-Ardenne | 01/01/1900 | 31/12/9999 |
| 6982 | Samrée | 01/01/1900 | 31/12/9999 |
| 6983 | Ortho | 01/01/1900 | 31/12/9999 |
| 6984 | Hives | 01/01/1900 | 31/12/9999 |
| 6986 | Halleux | 01/01/1900 | 31/12/9999 |
| 6987 | Beffe | 01/01/1900 | 31/12/9999 |
| 6987 | Hodister | 01/01/1900 | 31/12/9999 |
| 6987 | Marcourt | 01/01/1900 | 31/12/9999 |
| 6987 | Rendeux | 01/01/1900 | 31/12/9999 |
| 6990 | Fronville | 01/01/1900 | 31/12/9999 |
| 6990 | Hampteau | 01/01/1900 | 31/12/9999 |
| 6990 | Hotton | 01/01/1900 | 31/12/9999 |
| 6990 | Marenne | 01/01/1900 | 31/12/9999 |
| 6997 | Amonines | 01/01/1900 | 31/12/9999 |
| 6997 | Erezée | 01/01/1900 | 31/12/9999 |
| 6997 | Mormont | 01/01/1900 | 31/12/9999 |
| 6997 | Soy | 01/01/1900 | 31/12/9999 |
| 7000 | Mons | 01/01/1900 | 31/12/9999 |
| 7010 | Shape-Belgique | 01/01/1900 | 31/12/9999 |
| 7011 | Ghlin | 01/01/1900 | 31/12/9999 |
| 7012 | Flénu | 01/01/1900 | 31/12/9999 |
| 7012 | Jemappes | 01/01/1900 | 31/12/9999 |
| 7020 | Maisières | 01/01/1900 | 31/12/9999 |
| 7020 | Nimy | 01/01/1900 | 31/12/9999 |
| 7021 | Havré | 01/01/1900 | 31/12/9999 |
| 7022 | Harmignies | 01/01/1900 | 31/12/9999 |
| 7022 | Harveng | 01/01/1900 | 31/12/9999 |
| 7022 | Hyon | 01/01/1900 | 31/12/9999 |

| Code Postal | Commune | Date de début de validité | Date de fin de validité |
|-------------|--------------------------------|---------------------------|-------------------------|
| 7022 | Mesvin | 01/01/1900 | 31/12/9999 |
| 7022 | Nouvelles | 01/01/1900 | 31/12/9999 |
| 7024 | Ciply | 01/01/1900 | 31/12/9999 |
| 7030 | Saint-Symphorien | 01/01/1900 | 31/12/9999 |
| 7031 | Villers-Saint-Ghislain | 01/01/1900 | 31/12/9999 |
| 7032 | Spiennes | 01/01/1900 | 31/12/9999 |
| 7033 | Cuesmes | 01/01/1900 | 31/12/9999 |
| 7034 | Obourg | 01/01/1900 | 31/12/9999 |
| 7034 | Saint-Denis (Ht.) | 01/01/1900 | 31/12/9999 |
| 7040 | Asquillies | 01/01/1900 | 31/12/9999 |
| 7040 | Aulnois | 01/01/1900 | 31/12/9999 |
| 7040 | Blaregnies | 01/01/1900 | 31/12/9999 |
| 7040 | Bougnies | 01/01/1900 | 31/12/9999 |
| 7040 | Genly | 01/01/1900 | 31/12/9999 |
| 7040 | Goegnies-Chaussée | 01/01/1900 | 31/12/9999 |
| 7040 | Quévy | 01/01/1900 | 31/12/9999 |
| 7040 | Quévy-le-Grand | 01/01/1900 | 31/12/9999 |
| 7040 | Quévy-le-Petit | 01/01/1900 | 31/12/9999 |
| 7041 | Givry | 01/01/1900 | 31/12/9999 |
| 7041 | Havay | 01/01/1900 | 31/12/9999 |
| 7050 | Erbaut | 01/01/1900 | 31/12/9999 |
| 7050 | Erbisoeul | 01/01/1900 | 31/12/9999 |
| 7050 | Herchies | 01/01/1900 | 31/12/9999 |
| 7050 | Jurbise | 01/01/1900 | 31/12/9999 |
| 7050 | Masnuy-Saint-Jean (Jurbise) | 01/01/1900 | 31/12/9999 |
| 7050 | Masnuy-Saint-Pierre | 01/01/1900 | 31/12/9999 |
| 7060 | Horrues | 01/01/1900 | 31/12/9999 |
| 7060 | Soignies | 01/01/1900 | 31/12/9999 |
| 7061 | Casteau (Soignies) | 01/01/1900 | 31/12/9999 |
| 7061 | Thieusies | 01/01/1900 | 31/12/9999 |
| 7062 | Naast | 01/01/1900 | 31/12/9999 |
| 7063 | Chaussée-Notre-Dame-Louvignies | 01/01/1900 | 31/12/9999 |
| 7063 | Neufvilles | 01/01/1900 | 31/12/9999 |
| 7070 | Gottignies | 01/01/1900 | 31/12/9999 |
| 7070 | Le Roeulx | 01/01/1900 | 31/12/9999 |
| 7070 | Mignault | 01/01/1900 | 31/12/9999 |
| 7070 | Thieu | 01/01/1900 | 31/12/9999 |
| 7070 | Ville-sur-Haine (Le Roeulx) | 01/01/1900 | 31/12/9999 |
| 7080 | Eugies (Frameries) | 01/01/1900 | 31/12/9999 |
| 7080 | Frameries | 01/01/1900 | 31/12/9999 |
| 7080 | La Bouverie | 01/01/1900 | 31/12/9999 |
| 7080 | Noirchain | 01/01/1900 | 31/12/9999 |
| 7080 | Sars-la-Bruyère | 01/01/1900 | 31/12/9999 |
| 7090 | Braine-le-Comte | 01/01/1900 | 31/12/9999 |
| 7090 | Hennuyères | 01/01/1900 | 31/12/9999 |
| 7090 | Henripont | 01/01/1900 | 31/12/9999 |
| 7090 | Petit-Roeulx-lez-Braine | 01/01/1900 | 31/12/9999 |
| 7090 | Ronquières | 01/01/1900 | 31/12/9999 |
| 7090 | Steenkerque (Ht.) | 01/01/1900 | 31/12/9999 |
| 7100 | Haine-Saint-Paul | 01/01/1900 | 31/12/9999 |
| 7100 | Haine-Saint-Pierre | 01/01/1900 | 31/12/9999 |
| 7100 | La Louvière | 01/01/1900 | 31/12/9999 |
| 7100 | Saint-Vaast | 01/01/1900 | 31/12/9999 |
| 7100 | Trivières | 01/01/1900 | 31/12/9999 |
| 7110 | Boussoit | 01/01/1900 | 31/12/9999 |
| 7110 | Houdeng-Aimeries | 01/01/1900 | 31/12/9999 |
| 7110 | Houdeng-Goegnies | 01/01/1900 | 31/12/9999 |
| 7110 | Maurage | 01/01/1900 | 31/12/9999 |
| 7110 | Strépy-Bracquegnies | 01/01/1900 | 31/12/9999 |
| 7120 | Croix-lez-Rouveroy | 01/01/1900 | 31/12/9999 |
| 7120 | Estinnes | 01/01/1900 | 31/12/9999 |
| 7120 | Estinnes-au-Mont | 01/01/1900 | 31/12/9999 |
| 7120 | Estinnes-au-Val | 01/01/1900 | 31/12/9999 |
| 7120 | Fauroeulx | 01/01/1900 | 31/12/9999 |

| Code Postal | Commune | Date de début de validité | Date de fin de validité |
|-------------|---------------------------|---------------------------|-------------------------|
| 7120 | Haulchin | 01/01/1900 | 31/12/9999 |
| 7120 | Peissant | 01/01/1900 | 31/12/9999 |
| 7120 | Rouveroy (Ht.) | 01/01/1900 | 31/12/9999 |
| 7120 | Vellereille-le-Sec | 01/01/1900 | 31/12/9999 |
| 7120 | Vellereille-les-Brayeux | 01/01/1900 | 31/12/9999 |
| 7130 | Battignies | 01/01/1900 | 31/12/9999 |
| 7130 | Binche | 01/01/1900 | 31/12/9999 |
| 7130 | Bray | 01/01/1900 | 31/12/9999 |
| 7131 | Waudrez | 01/01/1900 | 31/12/9999 |
| 7133 | Buvrignes | 01/01/1900 | 31/12/9999 |
| 7134 | Épinois | 01/01/1900 | 31/12/9999 |
| 7134 | Leval-Trahegnies | 01/01/1900 | 31/12/9999 |
| 7134 | Péronnes-lez-Binche | 01/01/1900 | 31/12/9999 |
| 7134 | Ressaix | 01/01/1900 | 31/12/9999 |
| 7140 | Morlanwelz | 01/01/1900 | 31/12/9999 |
| 7140 | Morlanwelz-Mariemont | 01/01/1900 | 31/12/9999 |
| 7141 | Carnières | 01/01/1900 | 31/12/9999 |
| 7141 | Mont-Sainte-Aldegonde | 01/01/1900 | 31/12/9999 |
| 7160 | Chapelle-lez-Herlaimont | 01/01/1900 | 31/12/9999 |
| 7160 | Godarville | 01/01/1900 | 31/12/9999 |
| 7160 | Piéton | 01/01/1900 | 31/12/9999 |
| 7170 | Bellecourt | 01/01/1900 | 31/12/9999 |
| 7170 | Bois-d'Haine | 01/01/1900 | 31/12/9999 |
| 7170 | Fayt-lez-Manage | 01/01/1900 | 31/12/9999 |
| 7170 | La Hestre | 01/01/1900 | 31/12/9999 |
| 7170 | Manage | 01/01/1900 | 31/12/9999 |
| 7180 | Seneffe | 01/01/1900 | 31/12/9999 |
| 7181 | Arquennes | 01/01/1900 | 31/12/9999 |
| 7181 | Familleureux | 01/01/1900 | 31/12/9999 |
| 7181 | Feluy | 01/01/1900 | 31/12/9999 |
| 7181 | Petit-Roeulx-lez-Nivelles | 01/01/1900 | 31/12/9999 |
| 7190 | Ecaussinnes | 01/01/1900 | 31/12/9999 |
| 7190 | Ecaussinnes-d'Enghien | 01/01/1900 | 31/12/9999 |
| 7190 | Marche-lez-Ecaussinnes | 01/01/1900 | 31/12/9999 |
| 7191 | Ecaussinnes-Lalaing | 01/01/1900 | 31/12/9999 |
| 7300 | Boussu | 01/01/1900 | 31/12/9999 |
| 7301 | Hornu | 01/01/1900 | 31/12/9999 |
| 7320 | Bernissart | 01/01/1900 | 31/12/9999 |
| 7321 | Blaton | 01/01/1900 | 31/12/9999 |
| 7321 | Harchies | 01/01/1900 | 31/12/9999 |
| 7322 | Pommeroeul | 01/01/1900 | 31/12/9999 |
| 7322 | Ville-Pommeroeul | 01/01/1900 | 31/12/9999 |
| 7330 | Saint-Ghislain | 01/01/1900 | 31/12/9999 |
| 7331 | Baudour | 01/01/1900 | 31/12/9999 |
| 7332 | Neufmaison | 01/01/1900 | 31/12/9999 |
| 7332 | Sirault | 01/01/1900 | 31/12/9999 |
| 7333 | Tertre | 01/01/1900 | 31/12/9999 |
| 7334 | Hautrage | 01/01/1900 | 31/12/9999 |
| 7334 | Villerot | 01/01/1900 | 31/12/9999 |
| 7340 | Colfontaine | 01/01/1900 | 31/12/9999 |
| 7340 | Paturages | 01/01/1900 | 31/12/9999 |
| 7340 | Warquignies | 01/01/1900 | 31/12/9999 |
| 7340 | Wasmes | 01/01/1900 | 31/12/9999 |
| 7350 | Hainin | 01/01/1900 | 31/12/9999 |
| 7350 | Hensies | 01/01/1900 | 31/12/9999 |
| 7350 | Montroeuil-sur-Haine | 01/01/1900 | 31/12/9999 |
| 7350 | Thulin | 01/01/1900 | 31/12/9999 |
| 7370 | Blaugies | 01/01/1900 | 31/12/9999 |
| 7370 | Dour | 01/01/1900 | 31/12/9999 |
| 7370 | Elouges | 01/01/1900 | 31/12/9999 |
| 7370 | Wihéries | 01/01/1900 | 31/12/9999 |
| 7380 | Baisieux | 01/01/1900 | 31/12/9999 |
| 7380 | Quiévrain | 01/01/1900 | 31/12/9999 |
| 7382 | Audregnies | 01/01/1900 | 31/12/9999 |

| Code Postal | Commune | Date de début de validité | Date de fin de validité |
|-------------|-----------------------------|---------------------------|-------------------------|
| 7387 | Angre | 01/01/1900 | 31/12/9999 |
| 7387 | Angreau | 01/01/1900 | 31/12/9999 |
| 7387 | Athis | 01/01/1900 | 31/12/9999 |
| 7387 | Autreppe | 01/01/1900 | 31/12/9999 |
| 7387 | Erquennes | 01/01/1900 | 31/12/9999 |
| 7387 | Fayt-le-Franc | 01/01/1900 | 31/12/9999 |
| 7387 | Honnelles | 01/01/1900 | 31/12/9999 |
| 7387 | Marchipont | 01/01/1900 | 31/12/9999 |
| 7387 | Montignies-sur-Roc | 01/01/1900 | 31/12/9999 |
| 7387 | Onnezies | 01/01/1900 | 31/12/9999 |
| 7387 | Roisin | 01/01/1900 | 31/12/9999 |
| 7390 | Quaregnon | 01/01/1900 | 31/12/9999 |
| 7390 | Wasmuel | 01/01/1900 | 31/12/9999 |
| 7500 | Ere | 01/01/1900 | 31/12/9999 |
| 7500 | Saint-Maur | 01/01/1900 | 31/12/9999 |
| 7500 | Tournai | 01/01/1900 | 31/12/9999 |
| 7501 | Orcq | 01/01/1900 | 31/12/9999 |
| 7502 | Esplechin | 01/01/1900 | 31/12/9999 |
| 7503 | Froyennes | 01/01/1900 | 31/12/9999 |
| 7504 | Froidmont | 01/01/1900 | 31/12/9999 |
| 7506 | Willemeau | 01/01/1900 | 31/12/9999 |
| 7520 | Ramegnies-Chin | 01/01/1900 | 31/12/9999 |
| 7520 | Templeuve | 01/01/1900 | 31/12/9999 |
| 7521 | Chercq | 01/01/1900 | 31/12/9999 |
| 7522 | Blandain | 01/01/1900 | 31/12/9999 |
| 7522 | Hertain | 01/01/1900 | 31/12/9999 |
| 7522 | Lamain | 01/01/1900 | 31/12/9999 |
| 7522 | Marquain | 01/01/1900 | 31/12/9999 |
| 7530 | Gaurain-Ramecroix (Tournai) | 01/01/1900 | 31/12/9999 |
| 7531 | Havannes | 01/01/1900 | 31/12/9999 |
| 7532 | Beclers | 01/01/1900 | 31/12/9999 |
| 7533 | Thimougies | 01/01/1900 | 31/12/9999 |
| 7534 | Barry | 01/01/1900 | 31/12/9999 |
| 7534 | Maulde | 01/01/1900 | 31/12/9999 |
| 7536 | Vaulx (Tournai) | 01/01/1900 | 31/12/9999 |
| 7538 | Vezen | 01/01/1900 | 31/12/9999 |
| 7540 | Kain | 01/01/1900 | 31/12/9999 |
| 7540 | Melles | 01/01/1900 | 31/12/9999 |
| 7540 | Quartes | 01/01/1900 | 31/12/9999 |
| 7540 | Rumillies | 01/01/1900 | 31/12/9999 |
| 7542 | Mont-Saint-Aubert | 01/01/1900 | 31/12/9999 |
| 7543 | Mourcourt | 01/01/1900 | 31/12/9999 |
| 7548 | Warchin | 01/01/1900 | 31/12/9999 |
| 7600 | Péruwelz | 01/01/1900 | 31/12/9999 |
| 7601 | Roucourt | 01/01/1900 | 31/12/9999 |
| 7602 | Bury | 01/01/1900 | 31/12/9999 |
| 7603 | Bon-Secours | 01/01/1900 | 31/12/9999 |
| 7604 | Baugnies | 01/01/1900 | 31/12/9999 |
| 7604 | Braffe | 01/01/1900 | 31/12/9999 |
| 7604 | Brasmenil | 01/01/1900 | 31/12/9999 |
| 7604 | Callenelle | 01/01/1900 | 31/12/9999 |
| 7604 | Wasmes-Audemez-Briffoeil | 01/01/1900 | 31/12/9999 |
| 7608 | Wiers | 01/01/1900 | 31/12/9999 |
| 7610 | Rumes | 01/01/1900 | 31/12/9999 |
| 7611 | La Glanerie | 01/01/1900 | 31/12/9999 |
| 7618 | Taintignies | 01/01/1900 | 31/12/9999 |
| 7620 | Bléharies | 01/01/1900 | 31/12/9999 |
| 7620 | Brunchaut | 01/01/1900 | 31/12/9999 |
| 7620 | Guignies | 01/01/1900 | 31/12/9999 |
| 7620 | Hollain | 01/01/1900 | 31/12/9999 |
| 7620 | Jollain-Merlin | 01/01/1900 | 31/12/9999 |
| 7620 | Wez-Velvain | 01/01/1900 | 31/12/9999 |
| 7621 | Lesdain | 01/01/1900 | 31/12/9999 |
| 7622 | Laplagne | 01/01/1900 | 31/12/9999 |

| Code Postal | Commune | Date de début de validité | Date de fin de validité |
|-------------|----------------------|---------------------------|-------------------------|
| 7623 | Rongy | 01/01/1900 | 31/12/9999 |
| 7624 | Howardries | 01/01/1900 | 31/12/9999 |
| 7640 | Antoing | 01/01/1900 | 31/12/9999 |
| 7640 | Maubray | 01/01/1900 | 31/12/9999 |
| 7640 | Péronnes-lez-Antoing | 01/01/1900 | 31/12/9999 |
| 7641 | Bruyelle | 01/01/1900 | 31/12/9999 |
| 7642 | Calonne | 01/01/1900 | 31/12/9999 |
| 7643 | Fontenoy | 01/01/1900 | 31/12/9999 |
| 7700 | Luingne | 01/01/1900 | 31/12/9999 |
| 7700 | Mouscron | 01/01/1900 | 31/12/9999 |
| 7711 | Dottignies | 01/01/1900 | 31/12/9999 |
| 7712 | Herseaux | 01/01/1900 | 31/12/9999 |
| 7730 | Bailleul | 01/01/1900 | 31/12/9999 |
| 7730 | Estaimbourg | 01/01/1900 | 31/12/9999 |
| 7730 | Estaimpuis | 01/01/1900 | 31/12/9999 |
| 7730 | Evregnies | 01/01/1900 | 31/12/9999 |
| 7730 | Leers-Nord | 01/01/1900 | 31/12/9999 |
| 7730 | Néchin | 01/01/1900 | 31/12/9999 |
| 7730 | Saint-Léger (Ht.) | 01/01/1900 | 31/12/9999 |
| 7740 | Pecq | 01/01/1900 | 31/12/9999 |
| 7740 | Warcoing | 01/01/1900 | 31/12/9999 |
| 7742 | Hérinnes-lez-Pecq | 01/01/1900 | 31/12/9999 |
| 7743 | Esquelmes | 01/01/1900 | 31/12/9999 |
| 7743 | Obigies | 01/01/1900 | 31/12/9999 |
| 7750 | Amougies | 01/01/1900 | 31/12/9999 |
| 7750 | Anseroeul | 01/01/1900 | 31/12/9999 |
| 7750 | Mont-de-l'Enclus | 01/01/1900 | 31/12/9999 |
| 7750 | Orroir | 01/01/1900 | 31/12/9999 |
| 7750 | Russeignies | 01/01/1900 | 31/12/9999 |
| 7760 | Celles | 01/01/1900 | 31/12/9999 |
| 7760 | Celles (Ht.) | 01/01/1900 | 31/12/9999 |
| 7760 | Escanaffles | 01/01/1900 | 31/12/9999 |
| 7760 | Molenbaix | 01/01/1900 | 31/12/9999 |
| 7760 | Popuelles | 01/01/1900 | 31/12/9999 |
| 7760 | Pottes | 01/01/1900 | 31/12/9999 |
| 7760 | Velaines | 01/01/1900 | 31/12/9999 |
| 7780 | Comines-Warneton | 01/01/1900 | 31/12/9999 |
| 7780 | Comines | 01/01/1900 | 31/12/9999 |
| 7781 | Houthem (Comines) | 01/01/1900 | 31/12/9999 |
| 7782 | Ploegsteert | 01/01/1900 | 31/12/9999 |
| 7783 | Bizet | 01/01/1900 | 31/12/9999 |
| 7784 | Bas-Warneton | 01/01/1900 | 31/12/9999 |
| 7784 | Warneton | 01/01/1900 | 31/12/9999 |
| 7800 | Ath | 01/01/1900 | 31/12/9999 |
| 7800 | Lanquesaint | 01/01/1900 | 31/12/9999 |
| 7801 | Irchonwelz | 01/01/1900 | 31/12/9999 |
| 7802 | Ormeignies | 01/01/1900 | 31/12/9999 |
| 7803 | Bouvignies | 01/01/1900 | 31/12/9999 |
| 7804 | Ostiches | 01/01/1900 | 31/12/9999 |
| 7804 | Rebaix | 01/01/1900 | 31/12/9999 |
| 7810 | Maffle | 01/01/1900 | 31/12/9999 |
| 7811 | Arbre (Ht.) | 01/01/1900 | 31/12/9999 |
| 7812 | Houtaing | 01/01/1900 | 31/12/9999 |
| 7812 | Ligne | 01/01/1900 | 31/12/9999 |
| 7812 | Mainvault | 01/01/1900 | 31/12/9999 |
| 7812 | Moulbaix | 01/01/1900 | 31/12/9999 |
| 7812 | Villers-Notre-Dame | 01/01/1900 | 31/12/9999 |
| 7812 | Villers-Saint-Amand | 01/01/1900 | 31/12/9999 |
| 7822 | Ghislenghien | 01/01/1900 | 31/12/9999 |
| 7822 | Isières | 01/01/1900 | 31/12/9999 |
| 7822 | Meslin-l'Evêque | 01/01/1900 | 31/12/9999 |
| 7823 | Gibecq | 01/01/1900 | 31/12/9999 |
| 7830 | Bassilly | 01/01/1900 | 31/12/9999 |
| 7830 | Fouleng | 01/01/1900 | 31/12/9999 |

| Code Postal | Commune | Date de début de validité | Date de fin de validité |
|-------------|-----------------------|---------------------------|-------------------------|
| 7830 | Gondregnies | 01/01/1900 | 31/12/9999 |
| 7830 | Graty | 01/01/1900 | 31/12/9999 |
| 7830 | Hellebecq | 01/01/1900 | 31/12/9999 |
| 7830 | Hoves (Ht.) | 01/01/1900 | 31/12/9999 |
| 7830 | Silly | 01/01/1900 | 31/12/9999 |
| 7830 | Thoricourt | 01/01/1900 | 31/12/9999 |
| 7850 | Enghien | 01/01/1900 | 31/12/9999 |
| 7850 | Marcq | 01/01/1900 | 31/12/9999 |
| 7850 | Petit-Enghien | 01/01/1900 | 31/12/9999 |
| 7860 | Lessines | 01/01/1900 | 31/12/9999 |
| 7861 | Papignies | 01/01/1900 | 31/12/9999 |
| 7861 | Wannebecq | 01/01/1900 | 31/12/9999 |
| 7862 | Ogy | 01/01/1900 | 31/12/9999 |
| 7863 | Ghoy | 01/01/1900 | 31/12/9999 |
| 7864 | Deux-Acren | 01/01/1900 | 31/12/9999 |
| 7866 | Bois-de-Lessines | 01/01/1900 | 31/12/9999 |
| 7866 | Ollignies | 01/01/1900 | 31/12/9999 |
| 7870 | Bauffe | 01/01/1900 | 31/12/9999 |
| 7870 | Cambron-Saint-Vincent | 01/01/1900 | 31/12/9999 |
| 7870 | Lens | 01/01/1900 | 31/12/9999 |
| 7870 | Lombise | 01/01/1900 | 31/12/9999 |
| 7870 | Montignies-lez-Lens | 01/01/1900 | 31/12/9999 |
| 7880 | Flobecq | 01/01/1900 | 31/12/9999 |
| 7890 | Ellezelles | 01/01/1900 | 31/12/9999 |
| 7890 | Lahamaide | 01/01/1900 | 31/12/9999 |
| 7890 | Wodecq | 01/01/1900 | 31/12/9999 |
| 7900 | Grandmetz | 01/01/1900 | 31/12/9999 |
| 7900 | Leuze-en-Hainaut | 01/01/1900 | 31/12/9999 |
| 7901 | Thieulain | 01/01/1900 | 31/12/9999 |
| 7903 | Blicquy | 01/01/1900 | 31/12/9999 |
| 7903 | Chapelle-à-Oie | 01/01/1900 | 31/12/9999 |
| 7903 | Chapelle-à-Wattines | 01/01/1900 | 31/12/9999 |
| 7904 | Pipaix | 01/01/1900 | 31/12/9999 |
| 7904 | Tourpes | 01/01/1900 | 31/12/9999 |
| 7904 | Willaupuis | 01/01/1900 | 31/12/9999 |
| 7906 | Gallaix | 01/01/1900 | 31/12/9999 |
| 7910 | Anvaing | 01/01/1900 | 31/12/9999 |
| 7910 | Arc-Ainières | 01/01/1900 | 31/12/9999 |
| 7910 | Arc-Wattripont | 01/01/1900 | 31/12/9999 |
| 7910 | Cordes | 01/01/1900 | 31/12/9999 |
| 7910 | Ellignies-lez-Frasnes | 01/01/1900 | 31/12/9999 |
| 7910 | Forest (Ht.) | 01/01/1900 | 31/12/9999 |
| 7910 | Frasnes-lez-Anvaing | 01/01/1900 | 31/12/9999 |
| 7910 | Wattripont | 01/01/1900 | 31/12/9999 |
| 7911 | Buissenal | 01/01/1900 | 31/12/9999 |
| 7911 | Frasnes-lez-Buissenal | 01/01/1900 | 31/12/9999 |
| 7911 | Hacquegnies | 01/01/1900 | 31/12/9999 |
| 7911 | Herquegies | 01/01/1900 | 31/12/9999 |
| 7911 | Montroeuil-au-Bois | 01/01/1900 | 31/12/9999 |
| 7911 | Moustier (Ht.) | 01/01/1900 | 31/12/9999 |
| 7911 | Oeudeghien | 01/01/1900 | 31/12/9999 |
| 7912 | Dergneau | 01/01/1900 | 31/12/9999 |
| 7912 | Saint-Sauveur | 01/01/1900 | 31/12/9999 |
| 7940 | Brugelette | 01/01/1900 | 31/12/9999 |
| 7940 | Cambron-Casteau | 01/01/1900 | 31/12/9999 |
| 7941 | Attre | 01/01/1900 | 31/12/9999 |
| 7942 | Mévergnies-lez-Lens | 01/01/1900 | 31/12/9999 |
| 7943 | Gages | 01/01/1900 | 31/12/9999 |
| 7950 | Chièvres | 01/01/1900 | 31/12/9999 |
| 7950 | Grosage | 01/01/1900 | 31/12/9999 |
| 7950 | Huissignies | 01/01/1900 | 31/12/9999 |
| 7950 | Ladeuze | 01/01/1900 | 31/12/9999 |
| 7950 | Tongre-Saint-Martin | 01/01/1900 | 31/12/9999 |
| 7951 | Tongre-Notre-Dame | 01/01/1900 | 31/12/9999 |

| Code Postal | Commune | Date de début de validité | Date de fin de validité |
|-------------|-------------------------------|---------------------------|-------------------------|
| 7970 | Beloeil | 01/01/1900 | 31/12/9999 |
| 7971 | Basècles | 01/01/1900 | 31/12/9999 |
| 7971 | Ramegnies | 01/01/1900 | 31/12/9999 |
| 7971 | Thumaide | 01/01/1900 | 31/12/9999 |
| 7971 | Wadelincourt | 01/01/1900 | 31/12/9999 |
| 7972 | Aubechies | 01/01/1900 | 31/12/9999 |
| 7972 | Ellignies-Sainte-Anne | 01/01/1900 | 31/12/9999 |
| 7972 | Quevaucamps | 01/01/1900 | 31/12/9999 |
| 7973 | Grandglise | 01/01/1900 | 31/12/9999 |
| 7973 | Stambruges | 01/01/1900 | 31/12/9999 |
| 8000 | Bruges | 01/01/1900 | 31/12/9999 |
| 8000 | Koolkerke | 01/01/1900 | 31/12/9999 |
| 8020 | Hertsberge | 01/01/1900 | 31/12/9999 |
| 8020 | Oostkamp | 01/01/1900 | 31/12/9999 |
| 8020 | Ruddervoorde | 01/01/1900 | 31/12/9999 |
| 8020 | Waardamme | 01/01/1900 | 31/12/9999 |
| 8200 | Sint-Andries | 01/01/1900 | 31/12/9999 |
| 8200 | Sint-Michiels | 01/01/1900 | 31/12/9999 |
| 8210 | Loppem | 01/01/1900 | 31/12/9999 |
| 8210 | Veldegem | 01/01/1900 | 31/12/9999 |
| 8210 | Zedelgem | 01/01/1900 | 31/12/9999 |
| 8211 | Aatrijke | 01/01/1900 | 31/12/9999 |
| 8300 | Knokke | 01/01/1900 | 31/12/9999 |
| 8300 | Knokke-Heist | 01/01/1900 | 31/12/9999 |
| 8300 | Westkapelle | 01/01/1900 | 31/12/9999 |
| 8301 | Heist-aan-Zee | 01/01/1900 | 31/12/9999 |
| 8301 | Ramskapelle (Knokke-Heist) | 01/01/1900 | 31/12/9999 |
| 8310 | Assebroek | 01/01/1900 | 31/12/9999 |
| 8310 | Sint-Kruis (Brugge) | 01/01/1900 | 31/12/9999 |
| 8340 | Damme | 01/01/1900 | 31/12/9999 |
| 8340 | Hoeke | 01/01/1900 | 31/12/9999 |
| 8340 | Lapscheure | 01/01/1900 | 31/12/9999 |
| 8340 | Moerkerke | 01/01/1900 | 31/12/9999 |
| 8340 | Oostkerke (Damme) | 01/01/1900 | 31/12/9999 |
| 8340 | Sijsele | 01/01/1900 | 31/12/9999 |
| 8370 | Blankenberge | 01/01/1900 | 31/12/9999 |
| 8370 | Uitkerke | 01/01/1900 | 31/12/9999 |
| 8377 | Houtave | 01/01/1900 | 31/12/9999 |
| 8377 | Meetkerke | 01/01/1900 | 31/12/9999 |
| 8377 | Nieuwmunster | 01/01/1900 | 31/12/9999 |
| 8377 | Zuienkerke | 01/01/1900 | 31/12/9999 |
| 8380 | Dudzele | 01/01/1900 | 31/12/9999 |
| 8380 | Lissewege | 01/01/1900 | 31/12/9999 |
| 8380 | Zeebrugge | 01/01/1900 | 31/12/9999 |
| 8400 | Ostende | 01/01/1900 | 31/12/9999 |
| 8400 | Stene | 01/01/1900 | 31/12/9999 |
| 8400 | Zandvoorde (Oostende) | 01/01/1900 | 31/12/9999 |
| 8420 | De Haan | 01/01/1900 | 31/12/9999 |
| 8420 | Klemskerke | 01/01/1900 | 31/12/9999 |
| 8420 | Wenduine | 01/01/1900 | 31/12/9999 |
| 8421 | Vlissegem | 01/01/1900 | 31/12/9999 |
| 8430 | Middelkerke | 01/01/1900 | 31/12/9999 |
| 8431 | Wilskerke | 01/01/1900 | 31/12/9999 |
| 8432 | Leffinge | 01/01/1900 | 31/12/9999 |
| 8433 | Mannekensvere | 01/01/1900 | 31/12/9999 |
| 8433 | Schore | 01/01/1900 | 31/12/9999 |
| 8433 | Sint-Pieters-Kapelle (W.-V1.) | 01/01/1900 | 31/12/9999 |
| 8433 | Slijpe | 01/01/1900 | 31/12/9999 |
| 8433 | Spermalie | 01/01/1900 | 31/12/9999 |
| 8434 | Lombardsijde | 01/01/1900 | 31/12/9999 |
| 8434 | Westende | 01/01/1900 | 31/12/9999 |
| 8450 | Bredene | 01/01/1900 | 31/12/9999 |
| 8460 | Ettelgem | 01/01/1900 | 31/12/9999 |
| 8460 | Oudenburg | 01/01/1900 | 31/12/9999 |

| Code Postal | Commune | Date de début de validité | Date de fin de validité |
|-------------|-----------------------|---------------------------|-------------------------|
| 8460 | Roksem | 01/01/1900 | 31/12/9999 |
| 8460 | Westkerke | 01/01/1900 | 31/12/9999 |
| 8470 | Gistel | 01/01/1900 | 31/12/9999 |
| 8470 | Moere | 01/01/1900 | 31/12/9999 |
| 8470 | Snaaskerke | 01/01/1900 | 31/12/9999 |
| 8470 | Zevokote | 01/01/1900 | 31/12/9999 |
| 8480 | Bekegem | 01/01/1900 | 31/12/9999 |
| 8480 | Eernegem | 01/01/1900 | 31/12/9999 |
| 8480 | Ichtegem | 01/01/1900 | 31/12/9999 |
| 8490 | Jabbeke | 01/01/1900 | 31/12/9999 |
| 8490 | Snellegem | 01/01/1900 | 31/12/9999 |
| 8490 | Stalhille | 01/01/1900 | 31/12/9999 |
| 8490 | Varsenare | 01/01/1900 | 31/12/9999 |
| 8490 | Zerkegem | 01/01/1900 | 31/12/9999 |
| 8500 | Courtrai | 01/01/1900 | 31/12/9999 |
| 8501 | Bissegem | 01/01/1900 | 31/12/9999 |
| 8501 | Heule | 01/01/1900 | 31/12/9999 |
| 8510 | Bellegem | 01/01/1900 | 31/12/9999 |
| 8510 | Kooigem | 01/01/1900 | 31/12/9999 |
| 8510 | Marke (Kortrijk) | 01/01/1900 | 31/12/9999 |
| 8510 | Rollegem | 01/01/1900 | 31/12/9999 |
| 8511 | Aalbeke | 01/01/1900 | 31/12/9999 |
| 8520 | Kuurne | 01/01/1900 | 31/12/9999 |
| 8530 | Harelbeke | 01/01/1900 | 31/12/9999 |
| 8531 | Bavikhove | 01/01/1900 | 31/12/9999 |
| 8531 | Hulste | 01/01/1900 | 31/12/9999 |
| 8540 | Deerlijk | 01/01/1900 | 31/12/9999 |
| 8550 | Zwevegem | 01/01/1900 | 31/12/9999 |
| 8551 | Heestert | 01/01/1900 | 31/12/9999 |
| 8552 | Moen | 01/01/1900 | 31/12/9999 |
| 8553 | Otegem | 01/01/1900 | 31/12/9999 |
| 8554 | Sint-Denijs | 01/01/1900 | 31/12/9999 |
| 8560 | Gullegem | 01/01/1900 | 31/12/9999 |
| 8560 | Moorsele | 01/01/1900 | 31/12/9999 |
| 8560 | Wevelgem | 01/01/1900 | 31/12/9999 |
| 8570 | Anzegem | 01/01/1900 | 31/12/9999 |
| 8570 | Gijzelbrechtegem | 01/01/1900 | 31/12/9999 |
| 8570 | Ingooigem | 01/01/1900 | 31/12/9999 |
| 8570 | Vichte | 01/01/1900 | 31/12/9999 |
| 8572 | Kaster | 01/01/1900 | 31/12/9999 |
| 8573 | Tiegem | 01/01/1900 | 31/12/9999 |
| 8580 | Avelgem | 01/01/1900 | 31/12/9999 |
| 8581 | Kerkhove | 01/01/1900 | 31/12/9999 |
| 8581 | Waarmaarde | 01/01/1900 | 31/12/9999 |
| 8582 | Outrijve | 01/01/1900 | 31/12/9999 |
| 8583 | Bossuit | 01/01/1900 | 31/12/9999 |
| 8587 | Espierres | 01/01/1900 | 31/12/9999 |
| 8587 | Espierres-Helchin | 01/01/1900 | 31/12/9999 |
| 8587 | Helchin | 01/01/1900 | 31/12/9999 |
| 8600 | Beerst | 01/01/1900 | 31/12/9999 |
| 8600 | Dixmude | 01/01/1900 | 31/12/9999 |
| 8600 | Driekapellen | 01/01/1900 | 31/12/9999 |
| 8600 | Esen | 01/01/1900 | 31/12/9999 |
| 8600 | Kaaskerke | 01/01/1900 | 31/12/9999 |
| 8600 | Keiem | 01/01/1900 | 31/12/9999 |
| 8600 | Lampernisse | 01/01/1900 | 31/12/9999 |
| 8600 | Leke | 01/01/1900 | 31/12/9999 |
| 8600 | Nieuwkapelle | 01/01/1900 | 31/12/9999 |
| 8600 | Oostkerke (Diksmuide) | 01/01/1900 | 31/12/9999 |
| 8600 | Oudekapelle | 01/01/1900 | 31/12/9999 |
| 8600 | Pervijze | 01/01/1900 | 31/12/9999 |
| 8600 | Sint-Jacobs-Kapelle | 01/01/1900 | 31/12/9999 |
| 8600 | Stuivekenskerke | 01/01/1900 | 31/12/9999 |
| 8600 | Vladslo | 01/01/1900 | 31/12/9999 |

| Code Postal | Commune | Date de début de validité | Date de fin de validité |
|-------------|--------------------------|---------------------------|-------------------------|
| 8600 | Woumen | 01/01/1900 | 31/12/9999 |
| 8610 | Handzame | 01/01/1900 | 31/12/9999 |
| 8610 | Kortemark | 01/01/1900 | 31/12/9999 |
| 8610 | Werken | 01/01/1900 | 31/12/9999 |
| 8610 | Zarren | 01/01/1900 | 31/12/9999 |
| 8610 | Zarren-Werken | 01/01/1900 | 31/12/9999 |
| 8620 | Nieuport | 01/01/1900 | 31/12/9999 |
| 8620 | Ramskapelle (Nieuwpoort) | 01/01/1900 | 31/12/9999 |
| 8620 | Sint-Joris (Nieuwpoort) | 01/01/1900 | 31/12/9999 |
| 8630 | Avekapelle | 01/01/1900 | 31/12/9999 |
| 8630 | Beauvoorde | 01/01/1900 | 31/12/9999 |
| 8630 | Booitshoeke | 01/01/1900 | 31/12/9999 |
| 8630 | Bulskamp | 01/01/1900 | 31/12/9999 |
| 8630 | De Moeren | 01/01/1900 | 31/12/9999 |
| 8630 | Eggewaartskapelle | 01/01/1900 | 31/12/9999 |
| 8630 | Furnes | 01/01/1900 | 31/12/9999 |
| 8630 | Houtem (W.-Vl.) | 01/01/1900 | 31/12/9999 |
| 8630 | Steenkerke (W.-Vl.) | 01/01/1900 | 31/12/9999 |
| 8630 | Vinkem | 01/01/1900 | 31/12/9999 |
| 8630 | Wulveringem | 01/01/1900 | 31/12/9999 |
| 8630 | Zoutenaie | 01/01/1900 | 31/12/9999 |
| 8640 | Oostvleteren | 01/01/1900 | 31/12/9999 |
| 8640 | Vleteren | 01/01/1900 | 31/12/9999 |
| 8640 | Westvleteren | 01/01/1900 | 31/12/9999 |
| 8640 | Woesten | 01/01/1900 | 31/12/9999 |
| 8647 | Lo | 01/01/1900 | 31/12/9999 |
| 8647 | Lo-Reninge | 01/01/1900 | 31/12/9999 |
| 8647 | Noordschote | 01/01/1900 | 31/12/9999 |
| 8647 | Pollinkhove | 01/01/1900 | 31/12/9999 |
| 8647 | Reninge | 01/01/1900 | 31/12/9999 |
| 8650 | Houthulst | 01/01/1900 | 31/12/9999 |
| 8650 | Klerken | 01/01/1900 | 31/12/9999 |
| 8650 | Merkem | 01/01/1900 | 31/12/9999 |
| 8660 | Adinkerke | 01/01/1900 | 31/12/9999 |
| 8660 | La Panne | 01/01/1900 | 31/12/9999 |
| 8670 | Koksijde | 01/01/1900 | 31/12/9999 |
| 8670 | Oostduinkerke | 01/01/1900 | 31/12/9999 |
| 8670 | Wulpen | 01/01/1900 | 31/12/9999 |
| 8680 | Bovekerke | 01/01/1900 | 31/12/9999 |
| 8680 | Koekelare | 01/01/1900 | 31/12/9999 |
| 8680 | Zande | 01/01/1900 | 31/12/9999 |
| 8690 | Alveringem | 01/01/1900 | 31/12/9999 |
| 8690 | Hoogstade | 01/01/1900 | 31/12/9999 |
| 8690 | Oeren | 01/01/1900 | 31/12/9999 |
| 8690 | Sint-Rijkers | 01/01/1900 | 31/12/9999 |
| 8691 | Beveren-aan-den-Ijzer | 01/01/1900 | 31/12/9999 |
| 8691 | Gijverinkhove | 01/01/1900 | 31/12/9999 |
| 8691 | Izenberge | 01/01/1900 | 31/12/9999 |
| 8691 | Leisele | 01/01/1900 | 31/12/9999 |
| 8691 | Stavele | 01/01/1900 | 31/12/9999 |
| 8700 | Aarsele | 01/01/1900 | 31/12/9999 |
| 8700 | Kanegem | 01/01/1900 | 31/12/9999 |
| 8700 | Schuijerskapelle | 01/01/1900 | 31/12/9999 |
| 8700 | Tielt | 01/01/1900 | 31/12/9999 |
| 8710 | Ooigem | 01/01/1900 | 31/12/9999 |
| 8710 | Sint-Baafs-Vijve | 01/01/1900 | 31/12/9999 |
| 8710 | Wielsbeke | 01/01/1900 | 31/12/9999 |
| 8720 | Dentergem | 01/01/1900 | 31/12/9999 |
| 8720 | Markegem | 01/01/1900 | 31/12/9999 |
| 8720 | Oeselgem | 01/01/1900 | 31/12/9999 |
| 8720 | Wakken | 01/01/1900 | 31/12/9999 |
| 8730 | Beernem | 01/01/1900 | 31/12/9999 |
| 8730 | Oedelem | 01/01/1900 | 31/12/9999 |
| 8730 | Sint-Joris (Beernem) | 01/01/1900 | 31/12/9999 |

| Code Postal | Commune | Date de début de validité | Date de fin de validité |
|-------------|-----------------------|---------------------------|-------------------------|
| 8740 | Egem | 01/01/1900 | 31/12/9999 |
| 8740 | Pittem | 01/01/1900 | 31/12/9999 |
| 8750 | Wingene | 01/01/1900 | 31/12/9999 |
| 8750 | Zwevezele | 01/01/1900 | 31/12/9999 |
| 8755 | Ruiselede | 01/01/1900 | 31/12/9999 |
| 8760 | Meulebeke | 01/01/1900 | 31/12/9999 |
| 8770 | Ingelmunster | 01/01/1900 | 31/12/9999 |
| 8780 | Oostrozebeke | 01/01/1900 | 31/12/9999 |
| 8790 | Waregem | 01/01/1900 | 31/12/9999 |
| 8791 | Beveren (Leie) | 01/01/1900 | 31/12/9999 |
| 8792 | Desselgem | 01/01/1900 | 31/12/9999 |
| 8793 | Sint-Eloois-Vijve | 01/01/1900 | 31/12/9999 |
| 8800 | Beveren (Roeselare) | 01/01/1900 | 31/12/9999 |
| 8800 | Oekene | 01/01/1900 | 31/12/9999 |
| 8800 | Roulers | 01/01/1900 | 31/12/9999 |
| 8800 | Rumbeke | 01/01/1900 | 31/12/9999 |
| 8810 | Lichtervelde | 01/01/1900 | 31/12/9999 |
| 8820 | Torhout | 01/01/1900 | 31/12/9999 |
| 8830 | Gits | 01/01/1900 | 31/12/9999 |
| 8830 | Hooglede | 01/01/1900 | 31/12/9999 |
| 8840 | Oostnieuwkerke | 01/01/1900 | 31/12/9999 |
| 8840 | Staden | 01/01/1900 | 31/12/9999 |
| 8840 | Westrozebeke | 01/01/1900 | 31/12/9999 |
| 8850 | Ardoois | 01/01/1900 | 31/12/9999 |
| 8851 | Koolskamp | 01/01/1900 | 31/12/9999 |
| 8860 | Lendeledede | 01/01/1900 | 31/12/9999 |
| 8870 | Emelgem | 01/01/1900 | 31/12/9999 |
| 8870 | Izegem | 01/01/1900 | 31/12/9999 |
| 8870 | Kachtem | 01/01/1900 | 31/12/9999 |
| 8880 | Ledegem | 01/01/1900 | 31/12/9999 |
| 8880 | Rollegem-Kapelle | 01/01/1900 | 31/12/9999 |
| 8880 | Sint-Eloois-Winkel | 01/01/1900 | 31/12/9999 |
| 8890 | Dadizele | 01/01/1900 | 31/12/9999 |
| 8890 | Moorslede | 01/01/1900 | 31/12/9999 |
| 8900 | Brielen | 01/01/1900 | 31/12/9999 |
| 8900 | Dikkebus | 01/01/1900 | 31/12/9999 |
| 8900 | Sint-Jan | 01/01/1900 | 31/12/9999 |
| 8900 | Ypres | 01/01/1900 | 31/12/9999 |
| 8902 | Hollebeke | 01/01/1900 | 31/12/9999 |
| 8902 | Voormezele | 01/01/1900 | 31/12/9999 |
| 8902 | Zillebeke | 01/01/1900 | 31/12/9999 |
| 8904 | Boezinge | 01/01/1900 | 31/12/9999 |
| 8904 | Zuidschote | 01/01/1900 | 31/12/9999 |
| 8906 | Elverdinge | 01/01/1900 | 31/12/9999 |
| 8908 | Vlamertinge | 01/01/1900 | 31/12/9999 |
| 8920 | Bikschote | 01/01/1900 | 31/12/9999 |
| 8920 | Langemark | 01/01/1900 | 31/12/9999 |
| 8920 | Langemark-Poelkapelle | 01/01/1900 | 31/12/9999 |
| 8920 | Poelkapelle | 01/01/1900 | 31/12/9999 |
| 8930 | Lauwe | 01/01/1900 | 31/12/9999 |
| 8930 | Menin | 01/01/1900 | 31/12/9999 |
| 8930 | Rekkem | 01/01/1900 | 31/12/9999 |
| 8940 | Geluwe | 01/01/1900 | 31/12/9999 |
| 8940 | Wervik | 01/01/1900 | 31/12/9999 |
| 8950 | Heuvelland | 01/01/1900 | 31/12/9999 |
| 8950 | Nieuwkerke | 01/01/1900 | 31/12/9999 |
| 8951 | Dranouter | 01/01/1900 | 31/12/9999 |
| 8952 | Wulvergem | 01/01/1900 | 31/12/9999 |
| 8953 | Wijtschate | 01/01/1900 | 31/12/9999 |
| 8954 | Westouter | 01/01/1900 | 31/12/9999 |
| 8956 | Kemmel | 01/01/1900 | 31/12/9999 |
| 8957 | Messines | 01/01/1900 | 31/12/9999 |
| 8958 | Loker | 01/01/1900 | 31/12/9999 |
| 8970 | Poperinge | 01/01/1900 | 31/12/9999 |

| Code Postal | Commune | Date de début de validité | Date de fin de validité |
|-------------|------------------------|---------------------------|-------------------------|
| 8970 | Reningelst | 01/01/1900 | 31/12/9999 |
| 8972 | Krombeke | 01/01/1900 | 31/12/9999 |
| 8972 | Proven | 01/01/1900 | 31/12/9999 |
| 8972 | Roesbrugge-Haringe | 01/01/1900 | 31/12/9999 |
| 8978 | Watou | 01/01/1900 | 31/12/9999 |
| 8980 | Beselare | 01/01/1900 | 31/12/9999 |
| 8980 | Geluveld | 01/01/1900 | 31/12/9999 |
| 8980 | Passendale | 01/01/1900 | 31/12/9999 |
| 8980 | Zandvoorde (Zonnebeke) | 01/01/1900 | 31/12/9999 |
| 8980 | Zonnebeke | 01/01/1900 | 31/12/9999 |
| 9000 | Gand | 01/01/1900 | 31/12/9999 |
| 9030 | Mariakerke (Gent) | 01/01/1900 | 31/12/9999 |
| 9031 | Drongen | 01/01/1900 | 31/12/9999 |
| 9032 | Wondelgem | 01/01/1900 | 31/12/9999 |
| 9040 | Sint-Amandsberg (Gent) | 01/01/1900 | 31/12/9999 |
| 9041 | Oostakker | 01/01/1900 | 31/12/9999 |
| 9042 | Desteldonk | 01/01/1900 | 31/12/9999 |
| 9042 | Mendonk | 01/01/1900 | 31/12/9999 |
| 9042 | Sint-Kruis-Winkel | 01/01/1900 | 31/12/9999 |
| 9050 | Gentbrugge | 01/01/1900 | 31/12/9999 |
| 9050 | Ledeberg (Gent) | 01/01/1900 | 31/12/9999 |
| 9051 | Afsnee | 01/01/1900 | 31/12/9999 |
| 9051 | Sint-Denijs-Westrem | 01/01/1900 | 31/12/9999 |
| 9052 | Zwijnaarde | 01/01/1900 | 31/12/9999 |
| 9060 | Zelzate | 01/01/1900 | 31/12/9999 |
| 9070 | Destelbergen | 01/01/1900 | 31/12/9999 |
| 9070 | Heusden (O.-VI.) | 01/01/1900 | 31/12/9999 |
| 9080 | Beervelde | 01/01/1900 | 31/12/9999 |
| 9080 | Lochristi | 01/01/1900 | 31/12/9999 |
| 9080 | Zaffelare | 01/01/1900 | 31/12/9999 |
| 9080 | Zeveneken | 01/01/1900 | 31/12/9999 |
| 9090 | Gontrode | 01/01/1900 | 31/12/9999 |
| 9090 | Melle | 01/01/1900 | 31/12/9999 |
| 9100 | Nieuwkerken-Waas | 01/01/1900 | 31/12/9999 |
| 9100 | Saint-Nicolas | 01/01/1900 | 31/12/9999 |
| 9111 | Belsele (Sint-Niklaas) | 01/01/1900 | 31/12/9999 |
| 9112 | Sinaai-Waas | 01/01/1900 | 31/12/9999 |
| 9120 | Beveren-Waas | 01/01/1900 | 31/12/9999 |
| 9120 | Haasdonk | 01/01/1900 | 31/12/9999 |
| 9120 | Kallo (Beveren-Waas) | 01/01/1900 | 31/12/9999 |
| 9120 | Melsele | 01/01/1900 | 31/12/9999 |
| 9120 | Vrasene | 01/01/1900 | 31/12/9999 |
| 9130 | Doel | 01/01/1900 | 31/12/9999 |
| 9130 | Kallo (Kieldrecht) | 01/01/1900 | 31/12/9999 |
| 9130 | Kieldrecht (Beveren) | 01/01/1900 | 31/12/9999 |
| 9130 | Verrebroek | 01/01/1900 | 31/12/9999 |
| 9140 | Elversele | 01/01/1900 | 31/12/9999 |
| 9140 | Steendorp | 01/01/1900 | 31/12/9999 |
| 9140 | Tamise | 01/01/1900 | 31/12/9999 |
| 9140 | Tielrode | 01/01/1900 | 31/12/9999 |
| 9150 | Bazel | 01/01/1900 | 31/12/9999 |
| 9150 | Kruikebeke | 01/01/1900 | 31/12/9999 |
| 9150 | Rupelmonde | 01/01/1900 | 31/12/9999 |
| 9160 | Daknam | 01/01/1900 | 31/12/9999 |
| 9160 | Eksaarde | 01/01/1900 | 31/12/9999 |
| 9160 | Lokeren | 01/01/1900 | 31/12/9999 |
| 9170 | De Klinge | 01/01/1900 | 31/12/9999 |
| 9170 | Meerdonk | 01/01/1900 | 31/12/9999 |
| 9170 | Sint-Gillis-Waas | 01/01/1900 | 31/12/9999 |
| 9170 | Sint-Pauwels | 01/01/1900 | 31/12/9999 |
| 9180 | Moerbeke-Waas | 01/01/1900 | 31/12/9999 |
| 9185 | Wachtebeke | 01/01/1900 | 31/12/9999 |
| 9190 | Kemzeke | 01/01/1900 | 31/12/9999 |
| 9190 | Stekene | 01/01/1900 | 31/12/9999 |

| Code Postal | Commune | Date de début de validité | Date de fin de validité |
|-------------|-----------------------------|---------------------------|-------------------------|
| 9200 | Appels | 01/01/1900 | 31/12/9999 |
| 9200 | Baasrode | 01/01/1900 | 31/12/9999 |
| 9200 | Grembergen | 01/01/1900 | 31/12/9999 |
| 9200 | Mespelare | 01/01/1900 | 31/12/9999 |
| 9200 | Oudegem | 01/01/1900 | 31/12/9999 |
| 9200 | Schoonaarde | 01/01/1900 | 31/12/9999 |
| 9200 | Sint-Gillis-bij-Dendermonde | 01/01/1900 | 31/12/9999 |
| 9200 | Termonde | 01/01/1900 | 31/12/9999 |
| 9220 | Hamme (O.-VL.) | 01/01/1900 | 31/12/9999 |
| 9220 | Moerzeke | 01/01/1900 | 31/12/9999 |
| 9230 | Massemen | 01/01/1900 | 31/12/9999 |
| 9230 | Westrem | 01/01/1900 | 31/12/9999 |
| 9230 | Wetteren | 01/01/1900 | 31/12/9999 |
| 9240 | Zele | 01/01/1900 | 31/12/9999 |
| 9250 | Waasmunster | 01/01/1900 | 31/12/9999 |
| 9255 | Buggenhout | 01/01/1900 | 31/12/9999 |
| 9255 | Opdorp | 01/01/1900 | 31/12/9999 |
| 9260 | Schellebelle | 01/01/1900 | 31/12/9999 |
| 9260 | Serskamp | 01/01/1900 | 31/12/9999 |
| 9260 | Wichelen | 01/01/1900 | 31/12/9999 |
| 9270 | Kalken | 01/01/1900 | 31/12/9999 |
| 9270 | Laarne | 01/01/1900 | 31/12/9999 |
| 9280 | Denderbelle | 01/01/1900 | 31/12/9999 |
| 9280 | Lebbeke | 01/01/1900 | 31/12/9999 |
| 9280 | Wieze | 01/01/1900 | 31/12/9999 |
| 9290 | Berlare | 01/01/1900 | 31/12/9999 |
| 9290 | Overmere | 01/01/1900 | 31/12/9999 |
| 9290 | Uitbergen | 01/01/1900 | 31/12/9999 |
| 9300 | Alost | 01/01/1900 | 31/12/9999 |
| 9308 | Gijzegem | 01/01/1900 | 31/12/9999 |
| 9308 | Hofstade (O.-VL.) | 01/01/1900 | 31/12/9999 |
| 9310 | Baardegem | 01/01/1900 | 31/12/9999 |
| 9310 | Herdersem | 01/01/1900 | 31/12/9999 |
| 9310 | Meldert (O.-VL.) | 01/01/1900 | 31/12/9999 |
| 9310 | Moorsel | 01/01/1900 | 31/12/9999 |
| 9320 | Erembodegem (Aalst) | 01/01/1900 | 31/12/9999 |
| 9320 | Nieuwerkerken (Aalst) | 01/01/1900 | 31/12/9999 |
| 9340 | Impe | 01/01/1900 | 31/12/9999 |
| 9340 | Lede | 01/01/1900 | 31/12/9999 |
| 9340 | Oordegem | 01/01/1900 | 31/12/9999 |
| 9340 | Smetlede | 01/01/1900 | 31/12/9999 |
| 9340 | Wanzele | 01/01/1900 | 31/12/9999 |
| 9400 | Appelterre-Eichem | 01/01/1900 | 31/12/9999 |
| 9400 | Denderwindeke | 01/01/1900 | 31/12/9999 |
| 9400 | Lieveringhe | 01/01/1900 | 31/12/9999 |
| 9400 | Nederhasselt | 01/01/1900 | 31/12/9999 |
| 9400 | Ninove | 01/01/1900 | 31/12/9999 |
| 9400 | Okegem | 01/01/1900 | 31/12/9999 |
| 9400 | Voorde | 01/01/1900 | 31/12/9999 |
| 9401 | Pollare | 01/01/1900 | 31/12/9999 |
| 9402 | Meerbeke | 01/01/1900 | 31/12/9999 |
| 9403 | Neigem | 01/01/1900 | 31/12/9999 |
| 9404 | Aspelare | 01/01/1900 | 31/12/9999 |
| 9406 | Outer | 01/01/1900 | 31/12/9999 |
| 9420 | Aaigem | 01/01/1900 | 31/12/9999 |
| 9420 | Bambrugge | 01/01/1900 | 31/12/9999 |
| 9420 | Burst | 01/01/1900 | 31/12/9999 |
| 9420 | Erondegem | 01/01/1900 | 31/12/9999 |
| 9420 | Erpe | 01/01/1900 | 31/12/9999 |
| 9420 | Erpe-Mere | 01/01/1900 | 31/12/9999 |
| 9420 | Mere | 01/01/1900 | 31/12/9999 |
| 9420 | Ottergem | 01/01/1900 | 31/12/9999 |
| 9420 | Vlekkem | 01/01/1900 | 31/12/9999 |
| 9450 | Denderhoutem | 01/01/1900 | 31/12/9999 |

| Code Postal | Commune | Date de début de validité | Date de fin de validité |
|-------------|------------------------------|---------------------------|-------------------------|
| 9450 | Haaltert | 01/01/1900 | 31/12/9999 |
| 9450 | Heldergem | 01/01/1900 | 31/12/9999 |
| 9451 | Kerksken | 01/01/1900 | 31/12/9999 |
| 9470 | Denderleeuw | 01/01/1900 | 31/12/9999 |
| 9472 | Iddergem | 01/01/1900 | 31/12/9999 |
| 9473 | Welle | 01/01/1900 | 31/12/9999 |
| 9500 | Goferdinge | 01/01/1900 | 31/12/9999 |
| 9500 | Grammont | 01/01/1900 | 31/12/9999 |
| 9500 | Moerbeke | 01/01/1900 | 31/12/9999 |
| 9500 | Nederboelare | 01/01/1900 | 31/12/9999 |
| 9500 | Onkerzele | 01/01/1900 | 31/12/9999 |
| 9500 | Ophasselt | 01/01/1900 | 31/12/9999 |
| 9500 | Overboelare | 01/01/1900 | 31/12/9999 |
| 9500 | Viane | 01/01/1900 | 31/12/9999 |
| 9500 | Zarlardinge | 01/01/1900 | 31/12/9999 |
| 9506 | Grimminge | 01/01/1900 | 31/12/9999 |
| 9506 | Idegem | 01/01/1900 | 31/12/9999 |
| 9506 | Nieuwenhove | 01/01/1900 | 31/12/9999 |
| 9506 | Schendelbeke | 01/01/1900 | 31/12/9999 |
| 9506 | Smeerebbe-Vloerzegem | 01/01/1900 | 31/12/9999 |
| 9506 | Waarbeke | 01/01/1900 | 31/12/9999 |
| 9506 | Zandbergen | 01/01/1900 | 31/12/9999 |
| 9520 | Bavegem | 01/01/1900 | 31/12/9999 |
| 9520 | Sint-Lievens-Houtem | 01/01/1900 | 31/12/9999 |
| 9520 | Vlierzele | 01/01/1900 | 31/12/9999 |
| 9520 | Zonnegem | 01/01/1900 | 31/12/9999 |
| 9521 | Letterhoutem | 01/01/1900 | 31/12/9999 |
| 9550 | Herzele | 01/01/1900 | 31/12/9999 |
| 9550 | Hillegem | 01/01/1900 | 31/12/9999 |
| 9550 | Sint-Antelinks | 01/01/1900 | 31/12/9999 |
| 9550 | Sint-Lievens-Esse | 01/01/1900 | 31/12/9999 |
| 9550 | Steenhuize-Wijnhuize | 01/01/1900 | 31/12/9999 |
| 9550 | Woubrechtgem | 01/01/1900 | 31/12/9999 |
| 9551 | Ressegem | 01/01/1900 | 31/12/9999 |
| 9552 | Borsbeke | 01/01/1900 | 31/12/9999 |
| 9570 | Deftinge | 01/01/1900 | 31/12/9999 |
| 9570 | Lierde | 01/01/1900 | 31/12/9999 |
| 9570 | Sint-Maria-Lierde | 01/01/1900 | 31/12/9999 |
| 9571 | Hemelveerdegem | 01/01/1900 | 31/12/9999 |
| 9572 | Sint-Martens-Lierde | 01/01/1900 | 31/12/9999 |
| 9600 | Renaix | 01/01/1900 | 31/12/9999 |
| 9620 | Elene | 01/01/1900 | 31/12/9999 |
| 9620 | Erwetegem | 01/01/1900 | 31/12/9999 |
| 9620 | Godveerdegem | 01/01/1900 | 31/12/9999 |
| 9620 | Grottenberge | 01/01/1900 | 31/12/9999 |
| 9620 | Leeuwergem | 01/01/1900 | 31/12/9999 |
| 9620 | Oombergen (Zottegem) | 01/01/1900 | 31/12/9999 |
| 9620 | Sint-Goriks-Oudenhove | 01/01/1900 | 31/12/9999 |
| 9620 | Sint-Maria-Oudenhove (Zott.) | 01/01/1900 | 31/12/9999 |
| 9620 | Strippen | 01/01/1900 | 31/12/9999 |
| 9620 | Velzeke-Ruddershove | 01/01/1900 | 31/12/9999 |
| 9620 | Zottegem | 01/01/1900 | 31/12/9999 |
| 9630 | Beerlegem | 01/01/1900 | 31/12/9999 |
| 9630 | Dikkele | 01/01/1900 | 31/12/9999 |
| 9630 | Hundelgem | 01/01/1900 | 31/12/9999 |
| 9630 | Meilegem | 01/01/1900 | 31/12/9999 |
| 9630 | Munkzwalm | 01/01/1900 | 31/12/9999 |
| 9630 | Paulatem | 01/01/1900 | 31/12/9999 |
| 9630 | Roborst | 01/01/1900 | 31/12/9999 |
| 9630 | Rozebeke | 01/01/1900 | 31/12/9999 |
| 9630 | Sint-Blasius-Boekel | 01/01/1900 | 31/12/9999 |
| 9630 | Sint-Denijs-Boekel | 01/01/1900 | 31/12/9999 |
| 9630 | Sint-Maria-Latem | 01/01/1900 | 31/12/9999 |
| 9630 | Zwalm | 01/01/1900 | 31/12/9999 |

| Code Postal | Commune | Date de début de validité | Date de fin de validité |
|-------------|------------------------------|---------------------------|-------------------------|
| 9636 | Nederzwalm-Hermelgem | 01/01/1900 | 31/12/9999 |
| 9660 | Brakel | 01/01/1900 | 31/12/9999 |
| 9660 | Elst | 01/01/1900 | 31/12/9999 |
| 9660 | Everbeek | 01/01/1900 | 31/12/9999 |
| 9660 | Michelbeke | 01/01/1900 | 31/12/9999 |
| 9660 | Nederbrakel | 01/01/1900 | 31/12/9999 |
| 9660 | Opbrakel | 01/01/1900 | 31/12/9999 |
| 9660 | Sint-Maria-Oudenhove (Brak.) | 01/01/1900 | 31/12/9999 |
| 9660 | Zegelsem | 01/01/1900 | 31/12/9999 |
| 9661 | Parike | 01/01/1900 | 31/12/9999 |
| 9667 | Horebeke | 01/01/1900 | 31/12/9999 |
| 9667 | Sint-Kornelis-Horebeke | 01/01/1900 | 31/12/9999 |
| 9667 | Sint-Maria-Horebeke | 01/01/1900 | 31/12/9999 |
| 9680 | Etikhove | 01/01/1900 | 31/12/9999 |
| 9680 | Maarke-Kerkem | 01/01/1900 | 31/12/9999 |
| 9680 | Maarkedal | 01/01/1900 | 31/12/9999 |
| 9681 | Nukerke | 01/01/1900 | 31/12/9999 |
| 9688 | Schorisse | 01/01/1900 | 31/12/9999 |
| 9690 | Berchem (O.-Vl.) | 01/01/1900 | 31/12/9999 |
| 9690 | Kluisbergen | 01/01/1900 | 31/12/9999 |
| 9690 | Kwaremont | 01/01/1900 | 31/12/9999 |
| 9690 | Ruien | 01/01/1900 | 31/12/9999 |
| 9690 | Zulzeke | 01/01/1900 | 31/12/9999 |
| 9700 | Audenarde | 01/01/1900 | 31/12/9999 |
| 9700 | Bevere | 01/01/1900 | 31/12/9999 |
| 9700 | Edelare | 01/01/1900 | 31/12/9999 |
| 9700 | Eine | 01/01/1900 | 31/12/9999 |
| 9700 | Ename | 01/01/1900 | 31/12/9999 |
| 9700 | Heurne | 01/01/1900 | 31/12/9999 |
| 9700 | Leupegem | 01/01/1900 | 31/12/9999 |
| 9700 | Mater | 01/01/1900 | 31/12/9999 |
| 9700 | Melden | 01/01/1900 | 31/12/9999 |
| 9700 | Mullem | 01/01/1900 | 31/12/9999 |
| 9700 | Nederename | 01/01/1900 | 31/12/9999 |
| 9700 | Volkegem | 01/01/1900 | 31/12/9999 |
| 9700 | Welden | 01/01/1900 | 31/12/9999 |
| 9750 | Huise | 01/01/1900 | 31/12/9999 |
| 9750 | Ouwegem | 01/01/1900 | 31/12/9999 |
| 9750 | Zingem | 01/01/1900 | 31/12/9999 |
| 9770 | Kruishoutem | 01/01/1900 | 31/12/9999 |
| 9771 | Nokere | 01/01/1900 | 31/12/9999 |
| 9772 | Wannegem-Lede | 01/01/1900 | 31/12/9999 |
| 9790 | Elsegem | 01/01/1900 | 31/12/9999 |
| 9790 | Moregem | 01/01/1900 | 31/12/9999 |
| 9790 | Ooike (Wortegem-Petegem) | 01/01/1900 | 31/12/9999 |
| 9790 | Petegem-aan-de-Schelde | 01/01/1900 | 31/12/9999 |
| 9790 | Wortegem | 01/01/1900 | 31/12/9999 |
| 9790 | Wortegem-Petegem | 01/01/1900 | 31/12/9999 |
| 9800 | Astene | 01/01/1900 | 31/12/9999 |
| 9800 | Bachte-Maria-Leerne | 01/01/1900 | 31/12/9999 |
| 9800 | Deinze | 01/01/1900 | 31/12/9999 |
| 9800 | Gottem | 01/01/1900 | 31/12/9999 |
| 9800 | Grammene | 01/01/1900 | 31/12/9999 |
| 9800 | Meigem | 01/01/1900 | 31/12/9999 |
| 9800 | Petegem-aan-de-Leie | 01/01/1900 | 31/12/9999 |
| 9800 | Sint-Martens-Leerne | 01/01/1900 | 31/12/9999 |
| 9800 | Vinkt | 01/01/1900 | 31/12/9999 |
| 9800 | Wontergem | 01/01/1900 | 31/12/9999 |
| 9800 | Zeveren | 01/01/1900 | 31/12/9999 |
| 9810 | Eke | 01/01/1900 | 31/12/9999 |
| 9810 | Nazareth | 01/01/1900 | 31/12/9999 |
| 9820 | Bottelare | 01/01/1900 | 31/12/9999 |
| 9820 | Lemberge | 01/01/1900 | 31/12/9999 |
| 9820 | Melsen | 01/01/1900 | 31/12/9999 |

| Code Postal | Commune | Date de début de validité | Date de fin de validité |
|-------------|--------------------|---------------------------|-------------------------|
| 9820 | Merelbeke | 01/01/1900 | 31/12/9999 |
| 9820 | Munte | 01/01/1900 | 31/12/9999 |
| 9820 | Schelderode | 01/01/1900 | 31/12/9999 |
| 9830 | Sint-Martens-Latem | 01/01/1900 | 31/12/9999 |
| 9831 | Deurle | 01/01/1900 | 31/12/9999 |
| 9840 | De Pinte | 01/01/1900 | 31/12/9999 |
| 9840 | Zevegem | 01/01/1900 | 31/12/9999 |
| 9850 | Hansbeke | 01/01/1900 | 31/12/9999 |
| 9850 | Landegem | 01/01/1900 | 31/12/9999 |
| 9850 | Merendree | 01/01/1900 | 31/12/9999 |
| 9850 | Nevele | 01/01/1900 | 31/12/9999 |
| 9850 | Poesele | 01/01/1900 | 31/12/9999 |
| 9850 | Vosselare | 01/01/1900 | 31/12/9999 |
| 9860 | Balegem | 01/01/1900 | 31/12/9999 |
| 9860 | Gijzenzele | 01/01/1900 | 31/12/9999 |
| 9860 | Landskouter | 01/01/1900 | 31/12/9999 |
| 9860 | Moortsele | 01/01/1900 | 31/12/9999 |
| 9860 | Oosterzele | 01/01/1900 | 31/12/9999 |
| 9860 | Scheldewindeke | 01/01/1900 | 31/12/9999 |
| 9870 | Machelen (O.-Vl.) | 01/01/1900 | 31/12/9999 |
| 9870 | Olsene | 01/01/1900 | 31/12/9999 |
| 9870 | Zulte | 01/01/1900 | 31/12/9999 |
| 9880 | Aalter | 01/01/1900 | 31/12/9999 |
| 9880 | Lotenhulle | 01/01/1900 | 31/12/9999 |
| 9880 | Poeke | 01/01/1900 | 31/12/9999 |
| 9881 | Bellem | 01/01/1900 | 31/12/9999 |
| 9890 | Asper | 01/01/1900 | 31/12/9999 |
| 9890 | Baaigem | 01/01/1900 | 31/12/9999 |
| 9890 | Dikkelvenne | 01/01/1900 | 31/12/9999 |
| 9890 | Gavere | 01/01/1900 | 31/12/9999 |
| 9890 | Semmerzake | 01/01/1900 | 31/12/9999 |
| 9890 | Vurste | 01/01/1900 | 31/12/9999 |
| 9900 | Eeklo | 01/01/1900 | 31/12/9999 |
| 9910 | Knesselare | 01/01/1900 | 31/12/9999 |
| 9910 | Ursel | 01/01/1900 | 31/12/9999 |
| 9920 | Lovendegem | 01/01/1900 | 31/12/9999 |
| 9921 | Vinderhoute | 01/01/1900 | 31/12/9999 |
| 9930 | Zomergem | 01/01/1900 | 31/12/9999 |
| 9931 | Oostwinkel | 01/01/1900 | 31/12/9999 |
| 9932 | Ronsele | 01/01/1900 | 31/12/9999 |
| 9940 | Ertvelde | 01/01/1900 | 31/12/9999 |
| 9940 | Evergem | 01/01/1900 | 31/12/9999 |
| 9940 | Kluizen | 01/01/1900 | 31/12/9999 |
| 9940 | Sleidinge | 01/01/1900 | 31/12/9999 |
| 9950 | Waarschoot | 01/01/1900 | 31/12/9999 |
| 9960 | Assenede | 01/01/1900 | 31/12/9999 |
| 9961 | Boekhoute | 01/01/1900 | 31/12/9999 |
| 9968 | Bassevelde | 01/01/1900 | 31/12/9999 |
| 9968 | Oosteeklo | 01/01/1900 | 31/12/9999 |
| 9970 | Kaprijke | 01/01/1900 | 31/12/9999 |
| 9971 | Lembeke | 01/01/1900 | 31/12/9999 |
| 9980 | Sint-Laureins | 01/01/1900 | 31/12/9999 |
| 9981 | Sint-Margriete | 01/01/1900 | 31/12/9999 |
| 9982 | Sint-Jan-in-Eremo | 01/01/1900 | 31/12/9999 |
| 9988 | Waterland-Oudeman | 01/01/1900 | 31/12/9999 |
| 9988 | Watervliet | 01/01/1900 | 31/12/9999 |
| 9990 | Maldegem | 01/01/1900 | 31/12/9999 |
| 9991 | Adegem | 01/01/1900 | 31/12/9999 |
| 9992 | Middelburg | 01/01/1900 | 31/12/9999 |

Indemnités - Uitkeringen: scenario 2 - Annexe numéro 26: Commissions paritaires
Version: 2007/4

Date de publication :

29/11/2007

Contenu de l'annexe: 



AN2007-2-Fr26.pdf



AN2007-2-Fr26.doc



AN2007-2Fr26.xls



AN2007-2-FR26.txt



AN2007-2-FR26.xml

Information intermédiaire :

| Numéro | Libellé | Catégorie | Date de début de validité | Date de fin de validité |
|--------|---------------------------------------------------------------------------------------------------------------------------------------------------------------------------------------------------------------------|----------------------------------------------------------------------------------------------------------------------------------|---------------------------|-------------------------|
| 100 | Commission paritaire auxiliaire pour ouvriers (non constituées, étant donné que le président, le vice-président et les membres n'ont pas été nommés) | Organes paritaires compétents pour les travailleurs dont l'occupation est de caractère principalement manuel et leurs employeurs | 01/01/1900 | 01/01/9999 |
| 101 | Commission nationale mixte des mines | Organes paritaires compétents pour les travailleurs dont l'occupation est de caractère principalement manuel et leurs employeurs | 01/01/1900 | 01/01/9999 |
| 102 | Commission paritaire de l'industrie des carrières | Organes paritaires compétents pour les travailleurs dont l'occupation est de caractère principalement manuel et leurs employeurs | 01/01/1900 | 01/01/9999 |
| 102.01 | Sous-commission paritaire de l'industrie des carrières de petit granit et de calcaire à tailler de la province de Hainaut | Organes paritaires compétents pour les travailleurs dont l'occupation est de caractère principalement manuel et leurs employeurs | 01/01/1900 | 01/01/9999 |
| 102.02 | Sous-commission paritaire de l'industrie des carrières de petit granit et de calcaire à tailler des provinces de Liège et de Namur | Organes paritaires compétents pour les travailleurs dont l'occupation est de caractère principalement manuel et leurs employeurs | 01/01/1900 | 01/01/9999 |
| 102.03 | Sous-commission paritaire des carrières de porphyre de la province de Hainaut et des carrières de quartzite de la province du Brabant wallon | Organes paritaires compétents pour les travailleurs dont l'occupation est de caractère principalement manuel et leurs employeurs | 01/01/1900 | 01/01/9999 |
| 102.04 | Sous-commission paritaire de l'industrie des carrières de grès et de quartzite de tout le territoire du Royaume, à l'exception des carrières de quartzite de la province du Brabant wallon | Organes paritaires compétents pour les travailleurs dont l'occupation est de caractère principalement manuel et leurs employeurs | 01/01/1900 | 01/01/9999 |
| 102.05 | Sous-commission paritaire de l'industrie des carrières de kaolin et de sable exploitées à ciel ouvert dans les provinces du Brabant wallon, de Hainaut, de Liège, de Luxembourg et de Namur | Organes paritaires compétents pour les travailleurs dont l'occupation est de caractère principalement manuel et leurs employeurs | 01/01/1900 | 01/01/9999 |
| 102.06 | Sous-commission paritaire de l'industrie des carrières de gravier et de sable exploitées à ciel ouvert dans les provinces d'Anvers, de Flandre occidentale, de Flandre orientale, de Limbourg et du Brabant flamand | Organes paritaires compétents pour les travailleurs dont l'occupation est de caractère principalement manuel et leurs employeurs | 01/01/1900 | 01/01/9999 |
| 102.07 | Sous-commission paritaire de l'industrie des carrières, cimenteries et fours à chaux de l'arrondissement administratif de Tournai | Organes paritaires compétents pour les travailleurs dont l'occupation est de caractère principalement manuel et leurs employeurs | 01/01/1900 | 01/01/9999 |
| 102.08 | Sous-commission paritaire de l'industrie des carrières et scieries de marbres de tout le territoire du Royaume | Organes paritaires compétents pour les travailleurs dont l'occupation est de caractère principalement manuel et leurs employeurs | 01/01/1900 | 01/01/9999 |

| Numéro | Libellé | Catégorie | Date de début de validité | Date de fin de validité |
|--------|-------------------------------------------------------------------------------------------------------------------------------------------------------------------------------------------|----------------------------------------------------------------------------------------------------------------------------------|---------------------------|-------------------------|
| 102.09 | Sous-commission paritaire de l'industrie des carrières de calcaire non taillé et des fours à chaux, des carrières de dolomies et des fours à dolomies de tout le territoire du Royaume | Organes paritaires compétents pour les travailleurs dont l'occupation est de caractère principalement manuel et leurs employeurs | 01/01/1900 | 01/01/9999 |
| 102.10 | Sous-commission paritaire de l'industrie de la récupération de terrils (non constituées, étant donné que le président, le vice-président et les membres n'ont pas été nommés) | Organes paritaires compétents pour les travailleurs dont l'occupation est de caractère principalement manuel et leurs employeurs | 01/01/1900 | 01/01/9999 |
| 102.11 | Sous-commission paritaire de l'industrie des ardoisières, des carrières de coticules et pierres à rasoir des provinces du Brabant wallon, de Hainaut, de Liège, de Luxembourg et de Namur | Organes paritaires compétents pour les travailleurs dont l'occupation est de caractère principalement manuel et leurs employeurs | 01/01/1900 | 01/01/9999 |
| 104 | Commission paritaire de l'industrie sidérurgique | Organes paritaires compétents pour les travailleurs dont l'occupation est de caractère principalement manuel et leurs employeurs | 01/01/1900 | 01/01/9999 |
| 105 | Commission paritaire des métaux non-ferreux | Organes paritaires compétents pour les travailleurs dont l'occupation est de caractère principalement manuel et leurs employeurs | 01/01/1900 | 01/01/9999 |
| 106 | Commission paritaire des industries du ciment | Organes paritaires compétents pour les travailleurs dont l'occupation est de caractère principalement manuel et leurs employeurs | 01/01/1900 | 01/01/9999 |
| 106.01 | Sous-commission paritaire pour les fabriques de ciment | Organes paritaires compétents pour les travailleurs dont l'occupation est de caractère principalement manuel et leurs employeurs | 01/01/1900 | 01/01/9999 |
| 106.02 | Sous-commission paritaire de l'industrie du béton | Organes paritaires compétents pour les travailleurs dont l'occupation est de caractère principalement manuel et leurs employeurs | 01/01/1900 | 01/01/9999 |
| 106.03 | Sous-commission paritaire pour le fibrociment | Organes paritaires compétents pour les travailleurs dont l'occupation est de caractère principalement manuel et leurs employeurs | 01/01/1900 | 01/01/9999 |
| 107 | Commission paritaire des maîtres-tailleurs, des tailleuses et couturières | Organes paritaires compétents pour les travailleurs dont l'occupation est de caractère principalement manuel et leurs employeurs | 01/01/1900 | 01/01/9999 |
| 109 | Commission paritaire de l'industrie de l'habillement et de la confection | Organes paritaires compétents pour les travailleurs dont l'occupation est de caractère principalement manuel et leurs employeurs | 01/01/1900 | 01/01/9999 |
| 110 | Commission paritaire pour l'entretien du textile | Organes paritaires compétents pour les travailleurs dont | 01/01/1900 | 01/01/9999 |

| Numéro | Libellé | Catégorie | Date de début de validité | Date de fin de validité |
|--------|------------------------------------------------------------------------------------------------------------------------------------------------|----------------------------------------------------------------------------------------------------------------------------------|---------------------------|-------------------------|
| | | l'occupation est de caractère principalement manuel et leurs employeurs | | |
| 111 | Commission paritaire des constructions métallique, mécanique et électrique | Organes paritaires compétents pour les travailleurs dont l'occupation est de caractère principalement manuel et leurs employeurs | 01/01/1900 | 01/01/9999 |
| 112 | Commission paritaire des entreprises de garage | Organes paritaires compétents pour les travailleurs dont l'occupation est de caractère principalement manuel et leurs employeurs | 01/01/1900 | 01/01/9999 |
| 113 | Commission paritaire de l'industrie céramique | Organes paritaires compétents pour les travailleurs dont l'occupation est de caractère principalement manuel et leurs employeurs | 01/01/1900 | 01/01/9999 |
| 113.01 | Sous-commission paritaire de l'industrie de la faïence et de la porcelaine, des articles sanitaires et des abrasifs et des poteries céramiques | Organes paritaires compétents pour les travailleurs dont l'occupation est de caractère principalement manuel et leurs employeurs | 01/01/1900 | 01/01/9999 |
| 113.02 | Sous-commission paritaire des entreprises de carreaux céramiques de revêtement et de pavement | Organes paritaires compétents pour les travailleurs dont l'occupation est de caractère principalement manuel et leurs employeurs | 01/01/1900 | 01/01/9999 |
| 113.03 | Sous-commission paritaire des produits réfractaires | Organes paritaires compétents pour les travailleurs dont l'occupation est de caractère principalement manuel et leurs employeurs | 01/01/1900 | 01/01/9999 |
| 113.04 | Sous-commission paritaire des tuileries | Organes paritaires compétents pour les travailleurs dont l'occupation est de caractère principalement manuel et leurs employeurs | 01/01/1900 | 01/01/9999 |
| 114 | Commission paritaire de l'industrie des briques | Organes paritaires compétents pour les travailleurs dont l'occupation est de caractère principalement manuel et leurs employeurs | 01/01/1900 | 01/01/9999 |
| 114.01 | Sous-commission paritaire de l'industrie des briques des provinces de Flandre orientale et de Flandre occidentale | Organes paritaires compétents pour les travailleurs dont l'occupation est de caractère principalement manuel et leurs employeurs | 01/01/1900 | 01/01/9999 |
| 114.02 | Sous-commission paritaire de l'industrie des briques de la province d'Anvers | Organes paritaires compétents pour les travailleurs dont l'occupation est de caractère principalement manuel et leurs employeurs | 01/01/1900 | 01/01/9999 |
| 114.03 | Sous-commission paritaire de l'industrie des briques de la province de Limbourg et du Brabant flamand | Organes paritaires compétents pour les travailleurs dont l'occupation est de caractère principalement manuel et leurs employeurs | 01/01/1900 | 01/01/9999 |
| 114.04 | Sous-commission paritaire de l'industrie des briques des | Organes paritaires compétents pour les travailleurs dont | 01/01/1900 | 01/01/9999 |

| Numéro | Libellé | Catégorie | Date de début de validité | Date de fin de validité |
|------------|------------------------------------------------------------------------------------------------------------|----------------------------------------------------------------------------------------------------------------------------------|---------------------------|-------------------------|
| | provinces de Liège, de Luxembourg, de Namur et de Hainaut et du Brabant wallon | l'occupation est de caractère principalement manuel et leurs employeurs | | |
| 115 | Commission paritaire de l'industrie verrière | Organes paritaires compétents pour les travailleurs dont l'occupation est de caractère principalement manuel et leurs employeurs | 01/01/1900 | 01/01/9999 |
| 116 | Commission paritaire de l'industrie chimique | Organes paritaires compétents pour les travailleurs dont l'occupation est de caractère principalement manuel et leurs employeurs | 01/01/1900 | 01/01/9999 |
| 117 | Commission paritaire de l'industrie et du commerce du pétrole | Organes paritaires compétents pour les travailleurs dont l'occupation est de caractère principalement manuel et leurs employeurs | 01/01/1900 | 01/01/9999 |
| 118 | Commission paritaire de l'industrie alimentaire | Organes paritaires compétents pour les travailleurs dont l'occupation est de caractère principalement manuel et leurs employeurs | 01/01/1900 | 01/01/9999 |
| 119 | Commission paritaire du commerce alimentaire | Organes paritaires compétents pour les travailleurs dont l'occupation est de caractère principalement manuel et leurs employeurs | 01/01/1900 | 01/01/9999 |
| 120 | Commission paritaire de l'industrie textile et de la bonneterie | Organes paritaires compétents pour les travailleurs dont l'occupation est de caractère principalement manuel et leurs employeurs | 01/01/1900 | 01/01/9999 |
| 120.01 | Sous-commission paritaire de l'industrie textile de l'arrondissement administratif de Verviers | Organes paritaires compétents pour les travailleurs dont l'occupation est de caractère principalement manuel et leurs employeurs | 01/01/1900 | 01/01/9999 |
| 120.02 | Sous-commission paritaire de la préparation du lin | Organes paritaires compétents pour les travailleurs dont l'occupation est de caractère principalement manuel et leurs employeurs | 01/01/1900 | 01/01/9999 |
| 120.03 | Sous-commission paritaire de la fabrication et du commerce de sacs en jute ou en matériaux de remplacement | Organes paritaires compétents pour les travailleurs dont l'occupation est de caractère principalement manuel et leurs employeurs | 01/01/1900 | 01/01/9999 |
| 121 | Commission paritaire pour le nettoyage | Organes paritaires compétents pour les travailleurs dont l'occupation est de caractère principalement manuel et leurs employeurs | 01/01/1900 | 01/01/9999 |
| 124 | Commission paritaire de la construction | Organes paritaires compétents pour les travailleurs dont l'occupation est de caractère principalement manuel et leurs employeurs | 01/01/1900 | 01/01/9999 |
| 125 | Commission paritaire de l'industrie du bois | Organes paritaires compétents pour les travailleurs dont | 01/01/1900 | 01/01/9999 |

| Numéro | Libellé | Catégorie | Date de début de validité | Date de fin de validité |
|--------|------------------------------------------------------------------------------------------------------------|----------------------------------------------------------------------------------------------------------------------------------|---------------------------|-------------------------|
| | | l'occupation est de caractère principalement manuel et leurs employeurs | | |
| 125.01 | Sous-commission paritaire pour les exploitations forestières | Organes paritaires compétents pour les travailleurs dont l'occupation est de caractère principalement manuel et leurs employeurs | 01/01/1900 | 01/01/9999 |
| 125.02 | Sous-commission paritaire des scieries et industries connexes | Organes paritaires compétents pour les travailleurs dont l'occupation est de caractère principalement manuel et leurs employeurs | 01/01/1900 | 01/01/9999 |
| 125.03 | Sous-commission paritaire pour le commerce du bois | Organes paritaires compétents pour les travailleurs dont l'occupation est de caractère principalement manuel et leurs employeurs | 01/01/1900 | 01/01/9999 |
| 126 | Commission paritaire de l'ameublement et de l'industrie transformatrice du bois | Organes paritaires compétents pour les travailleurs dont l'occupation est de caractère principalement manuel et leurs employeurs | 01/01/1900 | 01/01/9999 |
| 127 | Commission paritaire pour le commerce de combustibles | Organes paritaires compétents pour les travailleurs dont l'occupation est de caractère principalement manuel et leurs employeurs | 01/01/1900 | 01/01/9999 |
| 127.02 | Sous-commission paritaire pour le commerce de combustibles de la Flandre orientale | Organes paritaires compétents pour les travailleurs dont l'occupation est de caractère principalement manuel et leurs employeurs | 01/01/1900 | 01/01/9999 |
| 128 | Commission paritaire de l'industrie des cuirs et peaux et des produits de remplacement | Organes paritaires compétents pour les travailleurs dont l'occupation est de caractère principalement manuel et leurs employeurs | 01/01/1900 | 01/01/9999 |
| 128.01 | Sous-commission paritaire de la tannerie et du commerce de cuirs et peaux bruts | Organes paritaires compétents pour les travailleurs dont l'occupation est de caractère principalement manuel et leurs employeurs | 01/01/1900 | 01/01/9999 |
| 128.02 | Sous-commission paritaire de l'industrie de la chaussure, des bottiers et des chausseurs | Organes paritaires compétents pour les travailleurs dont l'occupation est de caractère principalement manuel et leurs employeurs | 01/01/1900 | 01/01/9999 |
| 128.03 | Sous-commission paritaire de la maroquinerie et de la ganterie | Organes paritaires compétents pour les travailleurs dont l'occupation est de caractère principalement manuel et leurs employeurs | 01/01/1900 | 01/01/9999 |
| 128.05 | Sous-commission paritaire de la sellerie, de la fabrication de courroies et d'articles industriels en cuir | Organes paritaires compétents pour les travailleurs dont l'occupation est de caractère principalement manuel et leurs employeurs | 01/01/1900 | 01/01/9999 |
| 128.06 | Sous-commission paritaire pour les chaussures | Organes paritaires compétents pour les travailleurs dont | 01/01/1900 | 01/01/9999 |

| Numéro | Libellé | Catégorie | Date de début de validité | Date de fin de validité |
|------------|-------------------------------------------------------------------------------------------------|----------------------------------------------------------------------------------------------------------------------------------|---------------------------|-------------------------|
| | orthopédiques | l'occupation est de caractère principalement manuel et leurs employeurs | | |
| 129 | Commission paritaire pour la production des pâtes, papiers et cartons | Organes paritaires compétents pour les travailleurs dont l'occupation est de caractère principalement manuel et leurs employeurs | 01/01/1900 | 01/01/9999 |
| 130 | Commission paritaire de l'imprimerie, des arts graphiques et des journaux | Organes paritaires compétents pour les travailleurs dont l'occupation est de caractère principalement manuel et leurs employeurs | 01/01/1900 | 01/01/9999 |
| 132 | Commission paritaire pour les entreprises de travaux techniques agricoles et horticoles | Organes paritaires compétents pour les travailleurs dont l'occupation est de caractère principalement manuel et leurs employeurs | 01/01/1900 | 01/01/9999 |
| 133 | Commission paritaire de l'industrie des tabacs | Organes paritaires compétents pour les travailleurs dont l'occupation est de caractère principalement manuel et leurs employeurs | 01/01/1900 | 01/01/9999 |
| 136 | Commission paritaire de la transformation du papier et du carton | Organes paritaires compétents pour les travailleurs dont l'occupation est de caractère principalement manuel et leurs employeurs | 01/01/1900 | 01/01/9999 |
| 139 | Commission paritaire de la batellerie | Organes paritaires compétents pour les travailleurs dont l'occupation est de caractère principalement manuel et leurs employeurs | 01/01/1900 | 01/01/9999 |
| 139.01 | Sous-commission paritaire pour le remorquage | Organes paritaires compétents pour les travailleurs dont l'occupation est de caractère principalement manuel et leurs employeurs | 01/01/1900 | 31/03/2007 |
| 140 | Commission paritaire du transport et de la logistique | Organes paritaires compétents pour les travailleurs dont l'occupation est de caractère principalement manuel et leurs employeurs | 01/01/1900 | 01/01/9999 |
| 142 | Commission paritaire pour les entreprises de valorisation de matières premières de récupération | Organes paritaires compétents pour les travailleurs dont l'occupation est de caractère principalement manuel et leurs employeurs | 01/01/1900 | 01/01/9999 |
| 142.01 | Sous-commission paritaire pour la récupération de métaux | Organes paritaires compétents pour les travailleurs dont l'occupation est de caractère principalement manuel et leurs employeurs | 01/01/1900 | 01/01/9999 |
| 142.02 | Sous-commission paritaire pour la récupération de chiffons | Organes paritaires compétents pour les travailleurs dont l'occupation est de caractère principalement manuel et leurs employeurs | 01/01/1900 | 01/01/9999 |
| 142.03 | Sous-commission paritaire pour la récupération du papier | Organes paritaires compétents pour les travailleurs dont | 01/01/1900 | 01/01/9999 |

| Numéro | Libellé | Catégorie | Date de début de validité | Date de fin de validité |
|--------|------------------------------------------------------------------------------------------------------|----------------------------------------------------------------------------------------------------------------------------------|---------------------------|-------------------------|
| | | l'occupation est de caractère principalement manuel et leurs employeurs | | |
| 142.04 | Sous-commission paritaire pour la récupération de produits divers | Organes paritaires compétents pour les travailleurs dont l'occupation est de caractère principalement manuel et leurs employeurs | 01/01/1900 | 01/01/9999 |
| 143 | Commission paritaire de la pêche maritime | Organes paritaires compétents pour les travailleurs dont l'occupation est de caractère principalement manuel et leurs employeurs | 01/01/1900 | 01/01/9999 |
| 144 | Commission paritaire de l'agriculture | Organes paritaires compétents pour les travailleurs dont l'occupation est de caractère principalement manuel et leurs employeurs | 01/01/1900 | 01/01/9999 |
| 145 | Commission paritaire pour les entreprises horticoles | Organes paritaires compétents pour les travailleurs dont l'occupation est de caractère principalement manuel et leurs employeurs | 01/01/1900 | 01/01/9999 |
| 146 | Commission paritaire pour les entreprises forestières | Organes paritaires compétents pour les travailleurs dont l'occupation est de caractère principalement manuel et leurs employeurs | 01/01/1900 | 01/01/9999 |
| 147 | Commission paritaire de l'armurerie à la main | Organes paritaires compétents pour les travailleurs dont l'occupation est de caractère principalement manuel et leurs employeurs | 01/01/1900 | 01/01/9999 |
| 148 | Commission paritaire de la fourrure et de la peau en poil | Organes paritaires compétents pour les travailleurs dont l'occupation est de caractère principalement manuel et leurs employeurs | 01/01/1900 | 01/01/9999 |
| 148.01 | Sous-commission paritaire de la couperie de poils | Organes paritaires compétents pour les travailleurs dont l'occupation est de caractère principalement manuel et leurs employeurs | 01/01/1900 | 01/01/9999 |
| 148.03 | Sous-commission paritaire de la fabrication industrielle et de la fabrication artisanale de fourrure | Organes paritaires compétents pour les travailleurs dont l'occupation est de caractère principalement manuel et leurs employeurs | 01/01/1900 | 01/01/9999 |
| 148.05 | Sous-commission paritaire pour les tanneries de peaux | Organes paritaires compétents pour les travailleurs dont l'occupation est de caractère principalement manuel et leurs employeurs | 01/01/1900 | 01/01/9999 |
| 149 | Commission paritaire des secteurs connexes aux constructions métallique, mécanique et électrique | Organes paritaires compétents pour les travailleurs dont l'occupation est de caractère principalement manuel et leurs employeurs | 01/01/1900 | 01/01/9999 |
| 149.01 | Sous-commission paritaire des électriciens : installation et | Organes paritaires compétents pour les travailleurs dont | 01/01/1900 | 01/01/9999 |

| Numéro | Libellé | Catégorie | Date de début de validité | Date de fin de validité |
|--------|------------------------------------------------------------------------------------------------------------------------------------------------------|----------------------------------------------------------------------------------------------------------------------------------------|---------------------------|-------------------------|
| | distribution | l'occupation est de caractère principalement manuel et leurs employeurs | | |
| 149.02 | Sous-commission paritaire pour la carrosserie | Organes paritaires compétents pour les travailleurs dont l'occupation est de caractère principalement manuel et leurs employeurs | 01/01/1900 | 01/01/9999 |
| 149.03 | Sous-commission paritaire pour les métaux précieux | Organes paritaires compétents pour les travailleurs dont l'occupation est de caractère principalement manuel et leurs employeurs | 01/01/1900 | 01/01/9999 |
| 149.04 | Sous-commission paritaire pour le commerce du métal | Organes paritaires compétents pour les travailleurs dont l'occupation est de caractère principalement manuel et leurs employeurs | 01/01/1900 | 01/01/9999 |
| 150 | Commission paritaire de la poterie ordinaire en terre commune | Organes paritaires compétents pour les travailleurs dont l'occupation est de caractère principalement manuel et leurs employeurs | 01/01/1900 | 01/01/9999 |
| 152 | Commission paritaire pour les institutions subsidiées de l'enseignement libre | Organes paritaires compétents pour les travailleurs dont l'occupation est de caractère principalement manuel et leurs employeurs | 01/01/1900 | 01/01/9999 |
| 200 | Commission paritaire auxiliaire pour employés (non constituées, étant donné que le président, le vice-président et les membres n'ont pas été nommés) | Organes paritaires compétents pour les travailleurs dont l'occupation est de caractère principalement intellectuel et leurs employeurs | 01/01/1900 | 01/01/9999 |
| 201 | Commission paritaire du commerce de détail indépendant | Organes paritaires compétents pour les travailleurs dont l'occupation est de caractère principalement intellectuel et leurs employeurs | 01/01/1900 | 01/01/9999 |
| 202 | Commission paritaire pour les employés du commerce de détail alimentaire | Organes paritaires compétents pour les travailleurs dont l'occupation est de caractère principalement intellectuel et leurs employeurs | 01/01/1900 | 01/01/9999 |
| 202.01 | Sous-commission paritaire pour les moyennes entreprises d'alimentation | Organes paritaires compétents pour les travailleurs dont l'occupation est de caractère principalement intellectuel et leurs employeurs | 01/01/1900 | 01/01/9999 |
| 203 | Commission paritaire pour employés des carrières de petit granit | Organes paritaires compétents pour les travailleurs dont l'occupation est de caractère principalement intellectuel et leurs employeurs | 01/01/1900 | 01/01/9999 |
| 204 | Commission paritaire pour employés des carrières de porphyre du canton de Lessines, de Bierghes-lez-Hal et de Quenast | Organes paritaires compétents pour les travailleurs dont l'occupation est de caractère principalement intellectuel et leurs employeurs | 01/01/1900 | 01/01/9999 |
| 205 | Commission paritaire pour employés des charbonnages | Organes paritaires compétents pour les travailleurs dont | 01/01/1900 | 01/01/9999 |

| Numéro | Libellé | Catégorie | Date de début de validité | Date de fin de validité |
|--------|----------------------------------------------------------------------------------------------------------------------------------------------------------------------------------------------|----------------------------------------------------------------------------------------------------------------------------------------|---------------------------|-------------------------|
| | | l'occupation est de caractère principalement intellectuel et leurs employeurs | | |
| 207 | Commission paritaire pour employés de l'industrie chimique | Organes paritaires compétents pour les travailleurs dont l'occupation est de caractère principalement intellectuel et leurs employeurs | 01/01/1900 | 01/01/9999 |
| 209 | Commission paritaire pour employés des fabrications métalliques | Organes paritaires compétents pour les travailleurs dont l'occupation est de caractère principalement intellectuel et leurs employeurs | 01/01/1900 | 01/01/9999 |
| 210 | Commission paritaire pour les employés de la sidérurgie | Organes paritaires compétents pour les travailleurs dont l'occupation est de caractère principalement intellectuel et leurs employeurs | 01/01/1900 | 01/01/9999 |
| 211 | Commission paritaire pour employés de l'industrie et du commerce du pétrole | Organes paritaires compétents pour les travailleurs dont l'occupation est de caractère principalement intellectuel et leurs employeurs | 01/01/1900 | 01/01/9999 |
| 214 | Commission paritaire pour employés de l'industrie textile et de la bonneterie | Organes paritaires compétents pour les travailleurs dont l'occupation est de caractère principalement intellectuel et leurs employeurs | 01/01/1900 | 01/01/9999 |
| 215 | Commission paritaire pour employés de l'industrie de l'habillement et de la confection | Organes paritaires compétents pour les travailleurs dont l'occupation est de caractère principalement intellectuel et leurs employeurs | 01/01/1900 | 01/01/9999 |
| 216 | Commission paritaire pour les employés occupés chez les notaires | Organes paritaires compétents pour les travailleurs dont l'occupation est de caractère principalement intellectuel et leurs employeurs | 01/01/1900 | 01/01/9999 |
| 217 | Commission paritaire pour les employés de casino | Organes paritaires compétents pour les travailleurs dont l'occupation est de caractère principalement intellectuel et leurs employeurs | 01/01/1900 | 01/01/9999 |
| 218 | Commission paritaire nationale auxiliaire pour employés (instituée conformément à l'arrêté-loi du 9 juin 1945 fixant le statut des commissions paritaires, Moniteur belge du 5 juillet 1945) | Organes paritaires compétents pour les travailleurs dont l'occupation est de caractère principalement intellectuel et leurs employeurs | 01/01/1900 | 01/01/9999 |
| 219 | Commission paritaire pour les organismes de contrôle agréés | Organes paritaires compétents pour les travailleurs dont l'occupation est de caractère principalement intellectuel et leurs employeurs | 01/01/1900 | 01/01/9999 |
| 220 | Commission paritaire pour les employés de l'industrie alimentaire | Organes paritaires compétents pour les travailleurs dont l'occupation est de caractère principalement intellectuel et leurs employeurs | 01/01/1900 | 01/01/9999 |

| Numéro | Libellé | Catégorie | Date de début de validité | Date de fin de validité |
|------------|---------------------------------------------------------------------------------------------------------------|----------------------------------------------------------------------------------------------------------------------------------------|---------------------------|-------------------------|
| 221 | Commission paritaire des employés de l'industrie papetière | Organes paritaires compétents pour les travailleurs dont l'occupation est de caractère principalement intellectuel et leurs employeurs | 01/01/1900 | 01/01/9999 |
| 222 | Commission paritaire des employés de la transformation du papier et du carton | Organes paritaires compétents pour les travailleurs dont l'occupation est de caractère principalement intellectuel et leurs employeurs | 01/01/1900 | 01/01/9999 |
| 223 | Commission paritaire nationale des sports | Organes paritaires compétents pour les travailleurs dont l'occupation est de caractère principalement intellectuel et leurs employeurs | 01/01/1900 | 01/01/9999 |
| 224 | Commission paritaire pour les employés des métaux non-ferreux | Organes paritaires compétents pour les travailleurs dont l'occupation est de caractère principalement intellectuel et leurs employeurs | 01/01/1900 | 01/01/9999 |
| 225 | Commission paritaire pour les employés des institutions de l'enseignement libre subventionné | Organes paritaires compétents pour les travailleurs dont l'occupation est de caractère principalement intellectuel et leurs employeurs | 01/01/1900 | 01/01/9999 |
| 226 | Commission paritaire pour les employés du commerce international, du transport et de la logistique | Organes paritaires compétents pour les travailleurs dont l'occupation est de caractère principalement intellectuel et leurs employeurs | 01/01/1900 | 01/01/9999 |
| 227 | Commission paritaire pour le secteur audio-visuel | Organes paritaires compétents pour les travailleurs dont l'occupation est de caractère principalement intellectuel et leurs employeurs | 01/01/1900 | 01/01/9999 |
| 301 | Commission paritaire des ports | Organes paritaires compétents pour les travailleurs en général et leurs employeurs | 01/01/1900 | 01/01/9999 |
| 301.01 | Sous-commission paritaire pour le port d'Anvers, dénommée "Nationaal Paritair Comité der haven van Antwerpen" | Organes paritaires compétents pour les travailleurs en général et leurs employeurs | 01/01/1900 | 01/01/9999 |
| 301.02 | Sous-commission paritaire pour le port de Gand | Organes paritaires compétents pour les travailleurs en général et leurs employeurs | 01/01/1900 | 01/01/9999 |
| 301.03 | Sous-commission paritaire pour le port de Bruxelles et de Vilvorde | Organes paritaires compétents pour les travailleurs en général et leurs employeurs | 01/01/1900 | 01/01/9999 |
| 301.04 | Sous-commission paritaire pour les ports d'Ostende et de Nieuport | Organes paritaires compétents pour les travailleurs en général et leurs employeurs | 01/01/1900 | 01/01/9999 |
| 301.05 | Sous-commission paritaire pour le port de Zeebrugge - Bruges | Organes paritaires compétents pour les travailleurs en général et leurs employeurs | 01/01/1900 | 01/01/9999 |
| 301.06 | Sous-commission paritaire pour le port de Bruges | Organes paritaires compétents pour les travailleurs en général et leurs employeurs | 01/01/1900 | 30/09/2006 |

| Numéro | Libellé | Catégorie | Date de début de validité | Date de fin de validité |
|-----------|-------------------------------------------------------------------------------------------------------------------------------------------------------------------------------------------------------------------------------------------------------------------------------------------------------------------------------------------------------------------------------------------------------------------------|------------------------------------------------------------------------------------|---------------------------|-------------------------|
| 302 | Commission paritaire de l'industrie hôtelière | Organes paritaires compétents pour les travailleurs en général et leurs employeurs | 01/01/1900 | 01/01/9999 |
| 303 | Commission paritaire de l'industrie cinématographique | Organes paritaires compétents pour les travailleurs en général et leurs employeurs | 01/01/1900 | 01/01/9999 |
| 303.01 | Sous-commission paritaire pour la production de films | Organes paritaires compétents pour les travailleurs en général et leurs employeurs | 01/01/1900 | 01/01/9999 |
| 303.02 | Sous-commission paritaire pour la distribution de films | Organes paritaires compétents pour les travailleurs en général et leurs employeurs | 01/01/1900 | 01/01/9999 |
| 303.03 | Sous-commission paritaire pour l'exploitation de salles de cinéma | Organes paritaires compétents pour les travailleurs en général et leurs employeurs | 01/01/1900 | 01/01/9999 |
| 303.04 | Sous-commission paritaire pour les industries techniques du film | Organes paritaires compétents pour les travailleurs en général et leurs employeurs | 01/01/1900 | 01/01/9999 |
| 304 | Commission paritaire du spectacle | Organes paritaires compétents pour les travailleurs en général et leurs employeurs | 01/01/1900 | 01/01/9999 |
| 305 | Commission paritaire des services de santé (Abrogées par l'arrêté royal du 9 mars 2003 instituant certaines commissions paritaires et fixant leur dénomination et leur compétence, mais continuent à exister, en ce qui concerne les travailleurs et les employeurs qui relevaient de leur compétence, jusqu'à la date de l'installation des commissions paritaires n° 330, 331 et 332) | Organes paritaires compétents pour les travailleurs en général et leurs employeurs | 01/01/1900 | 01/01/9999 |
| 305.01 | Sous-commission paritaire pour les hôpitaux privés (Abrogées par l'arrêté royal du 9 mars 2003 instituant certaines commissions paritaires et fixant leur dénomination et leur compétence, mais continuent à exister, en ce qui concerne les travailleurs et les employeurs qui relevaient de leur compétence, jusqu'à la date de l'installation des commissions paritaires n° 330, 331 et 332) | Organes paritaires compétents pour les travailleurs en général et leurs employeurs | 01/01/1900 | 01/01/9999 |
| 305.02 | Sous-commission paritaire pour les établissements et les services de santé (Abrogées par l'arrêté royal du 9 mars 2003 instituant certaines commissions paritaires et fixant leur dénomination et leur compétence, mais continuent à exister, en ce qui concerne les travailleurs et les employeurs qui relevaient de leur compétence, jusqu'à la date de l'installation des commissions paritaires n° 330, 331 et 332) | Organes paritaires compétents pour les travailleurs en général et leurs employeurs | 01/01/1900 | 01/01/9999 |
| 305.02.01 | Sous-sous-commission paritaire pour les maisons de repos pour personnes âgées, les maisons de repos et de soins, les | Organes paritaires compétents pour les travailleurs en général et leurs employeurs | 01/01/1900 | 01/01/9999 |

| Numéro | Libellé | Catégorie | Date de début de validité | Date de fin de validité |
|-----------|---------------------------------------------------------------------------------------------------------------------------------------------------------------------------------------------------------------------------------------------------------------------------------------------------------------------------------------------------------------------------------------------------------------------------------------------------------------------------------------------------------------------------------------------------------------------------------------------------------------------------------------------------------------|------------------------------------------------------------------------------------|---------------------------|-------------------------|
| | résidences-services, les centres de soins de jour et les centres d'accueil de jour. | | | |
| 305.02.02 | Sous-sous-commission paritaire pour les services des soins infirmiers à domicile. | Organes paritaires compétents pour les travailleurs en général et leurs employeurs | 01/01/1900 | 01/01/9999 |
| 305.02.03 | Sous-sous-commission paritaire pour les centres de revalidation néerlandophones, situés en Région flamande ou en Région de Bruxelles-Capitale. Sont exclus toutefois, les centres de revalidation faisant partie d'un hôpital ou établissement d'éducation et relevant comme tels de la responsabilité gestionnaire dudit hôpital ou établissement d'éducation | Organes paritaires compétents pour les travailleurs en général et leurs employeurs | 01/01/1900 | 01/01/9999 |
| 305.02.04 | Sous-sous-commission paritaire pour les centres de revalidation francophones et germanophones situés en Région wallonne ou en Région de Bruxelles-Capitale. Sont exclus toutefois, les centres de revalidation faisant partie d'un hôpital ou établissement d'éducation et relevant comme tels de la responsabilité gestionnaire dudit hôpital ou établissement d'éducation. | Organes paritaires compétents pour les travailleurs en général et leurs employeurs | 01/01/1900 | 01/01/9999 |
| 305.02.05 | Sous-sous-commission paritaire pour les établissements et services de santé bicommunautaires situés en Région de Bruxelles-Capitale. Sont exclus toutefois, les services des soins infirmier à domicile, les maisons de repos pour personnes âgées, les maisons de repos et de soins, les résidences-services, les centres de jour et les centres d'accueil de jour. | Organes paritaires compétents pour les travailleurs en général et leurs employeurs | 01/01/1900 | 01/01/9999 |
| 305.02.06 | Sous-sous-commission paritaire pour les établissements et services de santé néerlandophones situés en Région flamande ou en Région de Bruxelles-Capitale. Sont toutefois exclus, les centres de revalidation autonomes, les services des soins infirmier à domicile, les maisons de repos pour personnes âgées, les maisons de repos et de soins, les résidences-services, les centres de jour, les centres d'accueil de jour, les crèches, prégiardiennats, garderie extrascolaire, services de gardiennat à domicile d'enfants, services de gardiennat à domicile d'enfants malades, et les établissements et services semblables pour l'accueil d'enfants. | Organes paritaires compétents pour les travailleurs en général et leurs employeurs | 01/01/1900 | 01/01/9999 |
| 305.02.07 | Sous-sous-commission paritaire pour les établissements et services de santé francophones et germanophones, situés en Région wallonne et en Région de Bruxelles-Capitale. Sont | Organes paritaires compétents pour les travailleurs en général et leurs employeurs | 01/01/1900 | 01/01/9999 |

| Numéro | Libellé | Catégorie | Date de début de validité | Date de fin de validité |
|-----------|-----------------------------------------------------------------------------------------------------------------------------------------------------------------------------------------------------------------------------------------------------------------------------------------------------------------------------------------------------------------------------------------------------------------------------------------------------------------------------------------------|------------------------------------------------------------------------------------|---------------------------|-------------------------|
| | toutefois exclus, les centres de revalidation autonomes, les services des soins infirmier à domicile, les maisons de repos pour personnes âgées, les maisons de repos et de soins, les résidences-services, les centres de jour, les centres d'accueil de jour, les crèches, préguardiennats, garderie extrascolaire, services de gardiennat à domicile d'enfants, services de gardiennat à domicile d'enfants malades, et les établissements et services semblables pour l'accueil d'enfants | | | |
| 305.02.08 | Sous-sous-commission paritaire pour les crèches, préguardiennats, garderie extrascolaire, services de gardiennat à domicile d'enfants, services de gardiennat à domicile d'enfants malades, et les établissements et services semblables pour l'accueil d'enfants néerlandophones, situés en Région flamande ou en Région de Bruxelles-Capitale. | Organes paritaires compétents pour les travailleurs en général et leurs employeurs | 01/01/1900 | 01/01/9999 |
| 305.02.09 | Sous-sous-commission paritaire pour les crèches, préguardiennats, garderie extrascolaire, services de gardiennat à domicile d'enfants, services de gardiennat à domicile d'enfants malades, maisons communales d'accueil de l'enfance et les établissements et services semblables pour l'accueil d'enfants francophones et germanophones, situés en Région wallonne ou en Région de Bruxelles-Capitale. | Organes paritaires compétents pour les travailleurs en général et leurs employeurs | 01/01/1900 | 01/01/9999 |
| 305.03 | Sous-commission paritaire de la prothèse dentaire (abrogées par l'arrêté royal du 9 mars 2003 instituant certaines commissions paritaires et fixant leur dénomination et leur compétence, mais continuent à exister, en ce qui concerne les travailleurs et les employeurs qui relevaient de leur compétence, jusqu'à la date de l'installation des commissions paritaires n° 330, 331 et 332) | Organes paritaires compétents pour les travailleurs en général et leurs employeurs | 01/01/1900 | 01/01/9999 |
| 306 | Commission paritaire des entreprises d'assurances | Organes paritaires compétents pour les travailleurs en général et leurs employeurs | 01/01/1900 | 01/01/9999 |
| 307 | Commission paritaire pour les entreprises de courtage et agences d'assurances | Organes paritaires compétents pour les travailleurs en général et leurs employeurs | 01/01/1900 | 01/01/9999 |
| 308 | Commission paritaire pour les sociétés de prêts hypothécaires, d'épargne et de capitalisation | Organes paritaires compétents pour les travailleurs en général et leurs employeurs | 01/01/1900 | 01/01/9999 |
| 309 | Commission paritaire pour les sociétés de bourse | Organes paritaires compétents pour les travailleurs en général et leurs employeurs | 01/01/1900 | 01/01/9999 |
| 310 | Commission paritaire pour les banques | Organes paritaires compétents pour les travailleurs en général et leurs employeurs | 01/01/1900 | 01/01/9999 |

| Numéro | Libellé | Catégorie | Date de début de validité | Date de fin de validité |
|--------|--------------------------------------------------------------------------------------------------------------------------------------------------------------------------|------------------------------------------------------------------------------------|---------------------------|-------------------------|
| 311 | Commission paritaire des grandes entreprises de vente au détail | Organes paritaires compétents pour les travailleurs en général et leurs employeurs | 01/01/1900 | 01/01/9999 |
| 312 | Commission paritaire des grands magasins | Organes paritaires compétents pour les travailleurs en général et leurs employeurs | 01/01/1900 | 01/01/9999 |
| 313 | Commission paritaire pour les pharmacies et offices de tarification | Organes paritaires compétents pour les travailleurs en général et leurs employeurs | 01/01/1900 | 01/01/9999 |
| 314 | Commission paritaire de la coiffure et des soins de beauté | Organes paritaires compétents pour les travailleurs en général et leurs employeurs | 01/01/1900 | 01/01/9999 |
| 315 | Commission paritaire de l'aviation commerciale | Organes paritaires compétents pour les travailleurs en général et leurs employeurs | 01/01/1900 | 01/01/9999 |
| 315.01 | Sous-commission paritaire de la compagnie aérienne SABENA | Organes paritaires compétents pour les travailleurs en général et leurs employeurs | 01/01/1900 | 01/01/9999 |
| 315.02 | Sous-commission paritaire des compagnies aériennes autres que la S.A. SABENA | Organes paritaires compétents pour les travailleurs en général et leurs employeurs | 01/01/1900 | 01/01/9999 |
| 316 | Commission paritaire pour la marine marchande | Organes paritaires compétents pour les travailleurs en général et leurs employeurs | 01/01/1900 | 01/01/9999 |
| 317 | Commission paritaire pour les services de gardiennage et/ou de surveillance | Organes paritaires compétents pour les travailleurs en général et leurs employeurs | 01/01/1900 | 01/01/9999 |
| 318 | Commission paritaire pour les services des aides familiales et des aides seniors | Organes paritaires compétents pour les travailleurs en général et leurs employeurs | 01/01/1900 | 01/01/9999 |
| 318.01 | Sous-commission paritaire pour les services des aides familiales et des aides seniors de la Communauté française, de la Région wallonne et de la Communauté germanophone | Organes paritaires compétents pour les travailleurs en général et leurs employeurs | 01/01/1900 | 01/01/9999 |
| 318.02 | Sous-commission paritaire pour les services des aides familiales et des aides seniors de la Communauté flamande | Organes paritaires compétents pour les travailleurs en général et leurs employeurs | 01/01/1900 | 01/01/9999 |
| 319 | Commission paritaire des établissements et services d'éducation et d'hébergement | Organes paritaires compétents pour les travailleurs en général et leurs employeurs | 01/01/1900 | 01/01/9999 |
| 319.01 | Sous-commission paritaire des établissements et services d'éducation et d'hébergement de la Communauté flamande | Organes paritaires compétents pour les travailleurs en général et leurs employeurs | 01/01/1900 | 01/01/9999 |
| 319.02 | Sous-commission paritaire des établissements et services d'éducation et d'hébergement de la Communauté française, de la Région wallonne et de la Communauté germanophone | Organes paritaires compétents pour les travailleurs en général et leurs employeurs | 01/01/1900 | 01/01/9999 |
| 320 | Commission paritaire des pompes funèbres | Organes paritaires compétents pour les travailleurs en général et leurs employeurs | 01/01/1900 | 01/01/9999 |

| Numéro | Libellé | Catégorie | Date de début de validité | Date de fin de validité |
|--------|------------------------------------------------------------------------------------------------------------------------------------------------------------------------------------------------------------------------------|-------------------------------------------------------------------------------------|---------------------------|-------------------------|
| 321 | Commission paritaire pour les grossistes-répartiteurs de médicaments | Organes paritaires compétents pour les travailleurs en général et leurs employeurs | 01/01/1900 | 01/01/9999 |
| 322 | Commission paritaire pour le travail intérimaire et les entreprises agréées fournissant des travaux ou services de proximité | Organes paritaires compétents pour les travailleurs en général et leurs employeurs | 01/01/1900 | 01/01/9999 |
| 322.01 | Sous-commission paritaire pour les entreprises agréées fournissant des travaux ou services de proximité | Organes paritaires compétents pour les travailleurs en général et leurs employeurs | 01/01/2004 | 01/01/9999 |
| 323 | Commission paritaire pour la gestion d'immeubles et les travailleurs domestiques | Organes paritaires compétents pour les travailleurs en général et leurs employeurs | 01/01/1900 | 01/01/9999 |
| 324 | Commission paritaire de l'industrie et du commerce du diamant | Organes paritaires compétents pour les travailleurs en général et leurs employeurs | 01/01/1900 | 01/01/9999 |
| 324.01 | Sous-commission paritaire pour le sciage du diamant | Organes paritaires compétents pour les travailleurs en général et leurs employeurs | 01/01/1900 | 01/01/9999 |
| 324.02 | Sous-commission paritaire pour le secteur des petites marchandises dans l'industrie et le commerce du diamant | Organes paritaires compétents pour les travailleurs en général et leurs employeurs | 01/01/1900 | 01/01/9999 |
| 324.03 | Sous-commission paritaire pour la formation professionnelle dans l'industrie et le commerce du diamant | Organes paritaires compétents pour les travailleurs en général et leurs employeurs | 01/01/1900 | 05/09/2005 |
| 325 | Commission paritaire pour les institutions publiques de crédit | Organes paritaires compétents pour les travailleurs en général et leurs employeurs | 01/01/1900 | 01/01/9999 |
| 326 | Commission paritaire de l'industrie du gaz et de l'électricité | Organes paritaires compétents pour les travailleurs en général et leurs employeurs | 01/01/1900 | 01/01/9999 |
| 327 | Commission paritaire pour les entreprises de travail adapté et les ateliers sociaux | Organes paritaires compétents pour les travailleurs en général et leurs employeurs | 01/01/1900 | 01/01/9999 |
| 327.01 | Sous-commission paritaire pour les entreprises de travail adapté subsidiées par la Communauté flamande ou par la Commission communautaire flamande et les ateliers sociaux agréés et/ou subsidiés par la Communauté flamande | Organes paritaires compétents pour les travailleurs en général et leurs employeurs | 01/01/2004 | 01/01/9999 |
| 327.02 | Sous-commission paritaire pour les entreprises de travail adapté subsidiées par la Commission communautaire française | Commission paritaire pour les entreprises de travail adapté et les ateliers sociaux | 01/01/2004 | 01/01/9999 |
| 327.03 | Sous-commission paritaire pour les entreprises de travail adapté de la Région wallonne et de la Communauté germanophone | Commission paritaire pour les entreprises de travail adapté et les ateliers sociaux | 01/01/2004 | 01/01/9999 |
| 328 | Commission paritaire du transport urbain et régional | Organes paritaires compétents pour les travailleurs en général et leurs employeurs | 01/01/1900 | 01/01/9999 |

| Numéro | Libellé | Catégorie | Date de début de validité | Date de fin de validité |
|------------|-----------------------------------------------------------------------------------------------------------------------------------------------------|------------------------------------------------------------------------------------|---------------------------|-------------------------|
| 328.01 | Sous-commission paritaire du transport urbain et régional de la Région flamande | Organes paritaires compétents pour les travailleurs en général et leurs employeurs | 01/01/1900 | 01/01/9999 |
| 328.02 | Sous-commission paritaire du transport urbain et régional de la Région wallonne | Organes paritaires compétents pour les travailleurs en général et leurs employeurs | 01/01/1900 | 01/01/9999 |
| 328.03 | Sous-commission paritaire du transport urbain et régional de la Région de Bruxelles-Capitale | Organes paritaires compétents pour les travailleurs en général et leurs employeurs | 01/01/1900 | 01/01/9999 |
| 329 | Commission paritaire pour le secteur socio-culturel | Organes paritaires compétents pour les travailleurs en général et leurs employeurs | 01/01/1900 | 01/01/9999 |
| 329.01 | Sous-commission paritaire pour le secteur socio-culturel de la Communauté flamande | Organes paritaires compétents pour les travailleurs en général et leurs employeurs | 01/10/2004 | 01/01/9999 |
| 329.02 | Sous-commission paritaire pour le secteur socio-culturel de la Communauté française et germanophone et de la Région wallonne | Organes paritaires compétents pour les travailleurs en général et leurs employeurs | 01/10/2004 | 01/01/9999 |
| 329.03 | Sous-commission paritaire pour les organisations socio-culturelles fédérales et bicommunautaires | Organes paritaires compétents pour les travailleurs en général et leurs employeurs | 01/10/2004 | 01/01/9999 |
| 330 | Commission paritaire des établissements et des services de santé | Organes paritaires compétents pour les travailleurs en général et leurs employeurs | 01/04/2007 | 01/01/9999 |
| 331 | Commission paritaire pour le secteur flamand de l'aide sociale et des soins de santé | Organes paritaires compétents pour les travailleurs en général et leurs employeurs | 01/04/2007 | 01/01/9999 |
| 332 | Commission paritaire pour le secteur francophone et germanophone de l'aide sociale et des soins de santé | Organes paritaires compétents pour les travailleurs en général et leurs employeurs | 01/04/2007 | 01/01/9999 |
| 333 | Commission paritaire pour les attractions touristiques | Organes paritaires compétents pour les travailleurs en général et leurs employeurs | 01/10/2003 | 01/01/9999 |
| 334 | Commission paritaire des loteries publiques (non constituées, étant donné que le président, le vice-président et les membres n'ont pas été nommés). | Organes paritaires compétents pour les travailleurs en général et leurs employeurs | 01/07/2006 | 01/01/9999 |

Indemnités - Uitkeringen: scenario 2 - Annexe numéro 28: Liste des codes travailleurs pour lesquels des cotisations sont dues
APL
Version: 2007/4

Date de publication:
29/11/2007

Contenu de l'annexe: 



AN2007-2-FR28.pdf



AN2007-2-FR28.doc



AN2007-2-FR28.xls



AN2007-2-FR28.txt



AN2007-2-FR28.xml

Information intermédiaire:

| Code APL | Libellé | Code ONSS | Code présence | Type de travailleur | Date de début de validité | Date de fin de validité |
|------------|------------------------------------------------------------------------------------------------------------------------------------------------------------------------------------------------------------------------------------------------------------------|-----------|---------------|---------------------|---------------------------|-------------------------|
| 101 | Travailleurs manuels contractuels | 15 | 3 | 1 | 01/01/1900 | 01/01/9999 |
| 102 | Travailleurs manuels contractuels qui remplacent un travailleur qui a choisi la semaine volontaire de 4 jours - loi du 10.4.1995 relative à la redistribution du temps de travail dans le secteur public | 15 | 3 | 1 | 01/01/1900 | 01/01/9999 |
| 111 | Travailleurs manuels ACS - CONTINGENT | 24 | 3 | 1 | 01/01/1900 | 01/01/9999 |
| 112 | Travailleurs manuels ACS - PROJETS | 24 | 3 | 1 | 01/01/1900 | 01/01/9999 |
| 113 | Travailleurs manuels ACS - administrations publiques | 24 | 3 | 1 | 01/01/1900 | 01/01/9999 |
| 121 | Travailleurs manuels exonérés des cotisations patronales engagés dans le cadre de l'article 60 para 7 de la loi organique des CPAS du 08.07.1976 - loi du 22.12.1995 concernant le plan pluriannuel pour l'emploi | 090 | 3 | 1 | 01/01/1900 | 01/01/9999 |
| 131 | Travailleurs manuels - jeunes jusqu'au 4ème trimestre de l'année de leur 18ans, soumis à l'obligation scolaire à temps partiel - art. 5bis de l'AR du 28.11.1969 | 27 | 3 | 1 | 01/01/1900 | 01/01/9999 |
| 132 | Travailleurs manuels - jeunes entre 18 et 25 ans occupés dans le cadre d'un système associant le travail et la formation - AR n° 495 du 31.12.1986 | 15 | 3 | 1 | 01/01/1900 | 30/06/2007 |
| 133 | Travailleurs manuels - jeunes jusqu'au 4ème trimestre de l'année de leur 18 ans, mis au travail en vertu d'une convention d'insertion socioprofessionnelle reconnue - art. 4 de l'AR du 28.11.1969 - Brugprojecten - arrêté du Gouvernement flamand du 24.7.1996 | 35 | 3 | 1 | 01/01/1900 | 01/01/9999 |
| 201 | Travailleurs intellectuels contractuels | 495 | 3 | 2 | 01/01/1900 | 01/01/9999 |
| 202 | Travailleurs intellectuels contractuels qui remplacent un travailleur qui a choisi la semaine volontaire de 4 jours - loi du 10.04.1995 relative à la redistribution du temps de travail dans le secteur public | 495 | 3 | 2 | 01/01/1900 | 01/01/9999 |
| 211 | Travailleurs intellectuels ACS - CONTINGENT | 484 | 3 | 2 | 01/01/1900 | 01/01/9999 |
| 212 | Travailleurs intellectuels ACS - PROJETS | 484 | 3 | 2 | 01/01/1900 | 01/01/9999 |
| 213 | Travailleurs intellectuels ACS - administrations publiques | 484 | 3 | 2 | 01/01/1900 | 01/01/9999 |
| 221 | Travailleurs intellectuels exonérés des cotisations patronales engagés dans le cadre de l'article 60 § 7 de la loi organique des CPAS du 08.07.1976 - loi du 22.12.1985 concernant le plan pluriannuel pour l'emploi | 400 | 3 | 2 | 01/01/1900 | 01/01/9999 |

| Code APL | Libellé | Code ONSS | Code présence | Type de travailleur | Date de début de validité | Date de fin de validité |
|------------|-----------------------------------------------------------------------------------------------------------------------------------------------------------------------------------------------------------------------------------------------------------------------------------------------------------------------|-----------|---------------|---------------------|---------------------------|-------------------------|
| 231 | Travailleurs intellectuels - jeunes jusqu'au 4ème trimestre de l'année de leur 18 ans, soumis à l'obligation scolaire à temps partiel - art. 5bis de l'AR du 28.11.1969 | 487 | 3 | 2 | 01/01/1900 | 01/01/9999 |
| 232 | Travailleurs intellectuels - jeunes entre 18 et 25 ans occupé dans le cadre d'un système associant le travail et la formation - AR n° 495 du 31.12.1986 | 495 | 3 | 2 | 01/01/1900 | 30/06/2007 |
| 233 | Travailleurs intellectuels - jeunes soumis à l'obligation scolaire à temps partiel mis au travail en vertu d'une convention d'insertion socioprofessionnelle reconnue (jusqu'au 4ème trimestre de l'année de leur 18 ans)- art. 4 de l'AR du 28.11.1969 - Brugprojecten - arrêté du Gouvernement flamand du 24.7.1996 | 439 | 3 | 2 | 01/01/1900 | 01/01/9999 |
| 251 | Médecins en formation de spécialiste - art. 15bis de l'AR du 28.11.1969 | 403 | 3 | 2 | 01/01/1900 | 01/01/9999 |
| 252 | Médecins contractuels exonérés des cotisations de sécurité sociale en vertu de l'art. 1, § 3 de la loi du 27.06.1969 | 402 | 3 | 2 | 01/01/1900 | 01/01/9999 |
| 601 | Définitifs - cotisation allocations familiales à l'ONSSAPL | 675 | 3 | 3 | 01/01/1900 | 01/01/9999 |
| 602 | Définitifs - pas de cotisation allocations familiales à l'ONSSAPL (uniquement les CER et SDR) | 675 | 3 | 3 | 01/01/1900 | 31/12/2006 |
| 642 | médecins définitifs soumis aux cotisations de sécurité sociale et qui, sur base de l'art. 142bis des lois sur les hopitaux, n'ont pas de droit à une pension publique | 675 | 3 | 3 | 01/01/1900 | 01/01/9999 |
| 651 | Médecins définitifs exonérés des cotisations de sécurité sociale sur base de l'art. 1er, § 3 de la loi du 27.6.1969 et qui, sur base de l'art. 142bis des lois sur les hôpitaux, ont droit à une pension publique. | 690 | 3 | 3 | 01/01/1900 | 01/01/9999 |
| 652 | médecins définitifs exonérés des cotisations de sécurité sociale sur base de l'art. 1, § 3 de la loi de 27.06.1969 et qui, sur base de l'art. 142bis des lois sur les hôpitaux, n'ont pas de droit à une pension publique | 691 | 3 | 3 | 01/01/1900 | 01/01/9999 |
| 671 | Cotisation pour le personnel statutaire - Régime assurance maladie invalidité | 876 | 1 | 8 | 01/01/1900 | 01/01/9999 |
| 672 | Cotisation pour le personnel statutaire licencié - régime chômage | 877 | 1 | 8 | 01/01/1900 | 01/01/9999 |
| 701 | Etudiants exonérés en vertu de l'article 17bis de l'AR du 28.11.1969 | 840 | 1 | 7 | 01/01/1900 | 01/01/9999 |
| 702 | Moniteurs et animateurs d'activités socio-culturelles exonérés sur base de l'article 17 de l'AR du 28.11.1969 | 699 | 3 | 6 | 01/01/1900 | 01/01/9999 |

| Code APL | Libellé | Code ONSS | Code présence | Type de travailleur | Date de début de validité | Date de fin de validité |
|----------|---------------------------------------------------------------------------------------------------------------------------------------------------------------------------------------------------------------------|-----------|---------------|---------------------|---------------------------|-------------------------|
| 711 | Ministres des cultes ou conseillers laïcs- art. 13 de l'AR du 28.11.1969 | 675 | 3 | 6 | 01/01/1900 | 01/01/9999 |
| 721 | Mandataires locaux non protégés - article 19, § 4 de la nouvelle loi communale | 404 | 3 | 6 | 01/01/1900 | 01/01/9999 |
| 731 | Pompiers volontaires - travailleurs manuels | 091 | 3 | 6 | 01/01/1900 | 01/01/9999 |
| 732 | Pompiers volontaires - travailleurs intellectuels | 401 | 3 | 6 | 01/01/1900 | 01/01/9999 |
| 741 | Artiste | 46 | 3 | 4 | 01/01/1900 | 01/01/9999 |
| 761 | Parents d'accueil reconnus | 497 | 3 | 5 | 01/04/2003 | 01/01/9999 |
| 851 | Cotisation spéciale due sur les réserves constituées par les employeurs en vue de la formation d'une pension extra-légale (à utiliser aussi dans le bloc "cotisation non liée à une personne physique") | 851 | 5 | 9 | 01/01/1900 | 01/01/9999 |
| 855 | Cotisation du chômage de 1,69 % (AR 401) | / | 2 | 9 | 01/01/1900 | 01/01/9999 |
| 856 | Cotisation spéciale destinée au financement de la sécurité sociale (loi du 30.03.1994 portant financement de la sécurité sociale) | / | 2 | 9 | 01/01/1900 | 01/01/9999 |
| 862 | cotisation de solidarité pour l'usage d'un véhicule de société à des fins privées ou pour le déplacement domicile-lieu de travail (à utiliser seulement dans le bloc "cotisation non liée à une personne physique") | 862 | 4 | 14 | 01/01/2005 | 01/01/9999 |
| 870 | Cotisation due sur le double pécule de vacances à l'exception des mandataires et le personnel de police (à utiliser aussi dans le bloc "cotisation non liée à une personne physique"). | / | 5 | 9 | 01/01/1900 | 01/01/9999 |
| 871 | Cotisation due sur le double pécule de vacances des mandataires et le personnel de police (à utiliser aussi dans le bloc "cotisation non liée à une personne physique") | / | 5 | 9 | 01/01/2005 | 01/01/9999 |
| 891 | Cotisation pension personnel nommé régime commun des pensions | / | 2 | 10 | 01/01/1900 | 01/01/9999 |
| 892 | Cotisation pension personnel nommé régime des nouveaux affiliés | / | 2 | 10 | 01/01/1900 | 01/01/9999 |
| 893 | Cotisation pension personnel nommé de la police locale intégrée | / | 2 | 10 | 01/01/1900 | 01/01/9999 |
| 898 | Cotisations sur indemnité pour période d'incapacité temporaire en raison d'une maladie professionnelle reconnue | / | 2 | 13 | 01/01/1900 | 01/01/9999 |
| 899 | Exonération complète des cotisations | / | 2 | 11 | 01/01/1900 | 01/01/9999 |

Commentaire code présence

1 = uniquement autorisé pour le code travailleur (zone 00037)

2 = uniquement autorisé pour le code travailleur cotisation (zone 00082)

3 = autorisé pour le code travailleur (zone 00037) et le code travailleur cotisation (zone 00082)

4 = uniquement autorisé pour le code travailleur pour une cotisation non liée à une personne physique (zone 00020)

5 = autorisé pour le code travailleur cotisation (zone 00082) et le code travailleur pour une cotisation non liée à une personne physique (zone 00020)

Commentaire Type de travailleur

1 travailleur manuel

2 travailleur intellectuel

3 statutaire

4 artiste

5 parent d'accueil

6 autre cotisation ordinaire

7 étudiant

8 statutaire licencié

9 cotisation supplémentaire

10 cotisation de pension

11 cotisation non due

12 Autres cotisations spéciales

13 maladies professionnelles

14 cotisation non liée à une personne physique

Date de publication :

29/11/2007

Contenu de l'annexe: 



AN2005-1-Fr29.pdf



AN2005-1-Fr29.doc



AN2005-1-Fr29.xls



AN2005-1-FR29.txt



AN2005-1-FR29.xml

Information intermédiaire :

| Code | Libellé | Code présence | Date de début de validité | Date de fin de validité |
|-------------|----------------------------------------------------------------------------------|----------------------|----------------------------------|--------------------------------|
| 951 | agents contractuels - régime de vacances secteur privé | 6 | 01/01/1900 | 01/01/9999 |
| 952 | agents contractuels - régime de vacances secteur public | 6 | 01/01/1900 | 01/01/9999 |
| 953 | agents définitifs - régime commun des pensions | 6 | 01/01/1900 | 01/01/9999 |
| 954 | agents définitifs affiliés au régime de pension des nouveaux affiliés à l'Office | 6 | 01/01/1900 | 01/01/9999 |
| 955 | agents définitifs affiliés à une caisse propre de pension | 6 | 01/01/1900 | 01/01/9999 |
| 956 | agents définitifs affiliés à une institution de prévoyance en matière de pension | 6 | 01/01/1900 | 01/01/9999 |
| 957 | agents définitifs - régime de pension - personnel de police | 6 | 01/01/1900 | 01/01/9999 |
| 958 | Catégories spéciales | 6 | 01/01/1900 | 01/01/9999 |
| 959 | travailleurs qui ne sont plus en service | 4 | 01/01/1900 | 01/01/9999 |

Code présence 4 : Uniquement autorisé dans une cotisation non liée à une personne physique

Code présence 6 : Autorisé dans une ligne travailleur (bloc) et dans une cotisation non liée à une personne physique

Indemnités - Uitkeringen: scenario 2 - Annexe numéro 32: Codification des rémunérations APL
Version: 2007/4

Date de publication :

29/11/2007

L'annexe est modifiée: Vous trouverez le détail des modifications -en gras- dans les documents Word et PDF

Contenu de l'annexe: 



An2007-4-Fr32.pdf



An2007-4-Fr32.doc



AN2007-4-FR32.xls



AN2007-4-FR32.txt



AN2007-4-FR32.xml

Information intermédiaire :

Indemnités assujetties à une cotisation spéciale

| Catégorie | Code DMFA APL | Code DMFA | Libellé | Valide à partir du trimestre | Valide jusqu'au trimestre | Date de début de validité | Date de fin de validité |
|--------------------------------------------------|---------------|-----------|-----------------------------------------------------------------------------------------------------------------------------------------|------------------------------|---------------------------|---------------------------|-------------------------|
| Indemnités assujetties à une cotisation spéciale | 770 | 10 | Avantage pour l'utilisation individuelle et personnelle d'un véhicule mis à disposition par un employeur | 2004/3 | 9999/4 | 01/01/1900 | 31/12/9999 |
| Indemnités assujetties à une cotisation spéciale | 790 | / | Versements d'employeurs pour la constitution d'une pension extralégale au profit des membres de leur personnel ou de leurs ayants-droit | 2004/3 | 9999/4 | 01/01/1900 | 31/12/9999 |

Indemnités pour rupture unilatérale de la relation de travail

| Catégorie | Code DMFA APL | Code DMFA | Libellé | Valide à partir du trimestre | Valide jusqu'au trimestre | Date de début de validité | Date de fin de validité |
|---------------------------------------------------------------|---------------|-----------|----------------------------------------------------------------------------------------------------------------------------------|------------------------------|---------------------------|---------------------------|-------------------------|
| Indemnités pour rupture unilatérale de la relation de travail | 130 | 3 | Indemnité pour rupture unilatérale de la relation de travail - exprimé en temps de travail (concerne le personnel non-nommé) | 2004/3 | 9999/4 | 01/01/1900 | 31/12/9999 |
| Indemnités pour rupture unilatérale de la relation de travail | 131 | 4 | Indemnité pour rupture unilatérale de la relation de travail - pas exprimé en temps de travail (concerne le personnel non-nommé) | 2004/3 | 9999/4 | 01/01/1900 | 31/12/9999 |
| Indemnités pour rupture unilatérale de la relation de travail | 132 | 9 | Indemnité pour rupture unilatérale de la relation de travail - exprimé en temps de travail (concerne le personnel nommé) | 2005/1 | 9999/4 | 01/01/2005 | 31/12/9999 |

Indemnités supplémentaires de nature générale

| Catégorie | Code DMFA APL | Code DMFA | Libellé | Valide à partir du trimestre | Valide jusqu'au trimestre | Date de début de validité | Date de fin de validité |
|-----------------------------------------------|---------------|-----------|-------------------------------------------------------------------------------------------------------------------------------------------------------------------------------------------------------------------|------------------------------|---------------------------|---------------------------|-------------------------|
| Indemnités supplémentaires de nature générale | 401 | 20 | Allocation horaire pour des prestations de service supplémentaires non récupérable - exonéré | 2004/3 | 9999/4 | 01/01/1900 | 31/12/9999 |
| Indemnités supplémentaires de nature générale | 403 | 20 | Cadeaux en nature, en espèces ou en chèques sous les conditions de l'art.19, §2, 14° AR 28-11-1969, et réduction du prix des produits ou services sous les conditions de l'art. 19, §2, 19° de l'AR du 28-11-1969 | 2004/3 | 9999/4 | 01/01/1900 | 31/12/9999 |
| Indemnités supplémentaires de nature générale | 404 | 20 | Avantages en nature ou sous la forme de chèques - lien avec prestations fournies du trimestre - exonéré | 2004/3 | 9999/4 | 01/01/1900 | 31/12/9999 |
| Indemnités supplémentaires de nature générale | 406 | 20 | Avantages en nature ou sous la forme de chèques - sans lien avec les prestations du trimestre - exonéré | 2004/3 | 9999/4 | 01/01/1900 | 31/12/9999 |
| Indemnités supplémentaires de nature générale | 408 | 20 | Montant de la part de l'employeur dans les chèques repas sous les conditions de l'article 19bis, §2 de l'AR du 28-11-1969 | 2004/3 | 9999/4 | 01/01/1900 | 31/12/9999 |

| Catégorie | Code DMFA APL | Code DMFA | Libellé | Valide à partir du trimestre | Valide jusqu'au trimestre | Date de début de validité | Date de fin de validité |
|-----------------------------------------------|---------------|-----------|-------------------------------------------------------------------------------------------------------------------------------------------------------------------------------------------------------|------------------------------|---------------------------|---------------------------|-------------------------|
| Indemnités supplémentaires de nature générale | 409 | 20 | Montant de la part du travailleur dans les chèques repas sous les conditions de l'article 19bis, §2 de l'AR du 28-11-1969 | 2004/3 | 9999/4 | 01/01/1900 | 31/12/9999 |
| Indemnités supplémentaires de nature générale | 417 | 20 | Prime de fin d'année - exonéré | 2004/3 | 9999/4 | 01/01/1900 | 31/12/9999 |
| Indemnités supplémentaires de nature générale | 421 | 20 | Allocation de foyer / résidence - exonéré | 2004/3 | 9999/4 | 01/01/1900 | 31/12/9999 |
| Indemnités supplémentaires de nature générale | 422 | 20 | Allocation de diplôme - exonérée | 2004/3 | 9999/4 | 01/01/1900 | 31/12/9999 |
| Indemnités supplémentaires de nature générale | 423 | 20 | Indemnité pour connaissance 2e langue - exonérée | 2004/3 | 9999/4 | 01/01/1900 | 31/12/9999 |
| Indemnités supplémentaires de nature générale | 424 | 20 | Allocation pour fonctions supérieures - exonéré | 2004/3 | 9999/4 | 01/01/1900 | 31/12/9999 |
| Indemnités supplémentaires de nature générale | 433 | 20 | Autres allocations et primes - Pas de lien avec les prestations du trimestre - exonéré | 2004/3 | 9999/4 | 01/01/1900 | 31/12/9999 |
| Indemnités supplémentaires de nature générale | 434 | 20 | Autres allocations et primes - liées aux prestations du trimestre - exonéré | 2004/3 | 9999/4 | 01/01/1900 | 31/12/9999 |
| Indemnités supplémentaires de nature générale | 435 | 20 | Allocations pour travail de nuit, de samedi et de dimanche (personnel autre qu'infirmier et soignant ou personnel de police nouveau statut) - exonéré | 2004/3 | 9999/4 | 01/01/1900 | 31/12/9999 |
| Indemnités supplémentaires de nature générale | 436 | 20 | 1,12 EUR/heure pour prestations de week-end et jours fériés (attribués au personnel autre qu'infirmier et soignant) - exonéré | 2004/3 | 9999/4 | 01/01/1900 | 31/12/9999 |
| Indemnités supplémentaires de nature générale | 437 | 20 | Indemnité de garde - exonéré | 2004/3 | 9999/4 | 01/01/1900 | 31/12/9999 |
| Indemnités supplémentaires de nature générale | 440 | 20 | Indemnités pour le travailleur lorsque l'employeur ne respecte pas ses obligations légales, contractuelles ou statutaires (par exemple indemnité de licenciement pour travailleur protégé) | 2004/3 | 9999/4 | 01/01/1900 | 31/12/9999 |
| Indemnités supplémentaires de nature générale | 441 | 20 | Indemnité de vêtements, logement, frais de déplacement et de séjour (par exemple frais de l'employeur = remboursement du prix ou mise à disposition de vêtements de travail, équipement ou transport) | 2004/3 | 9999/4 | 01/01/1900 | 31/12/9999 |
| Indemnités supplémentaires de nature générale | 442 | 20 | Frais de déplacement de et vers le lieu de travail | 2004/3 | 9999/4 | 01/01/1900 | 31/12/9999 |

| Catégorie | Code DMFA APL | Code DMFA | Libellé | Valide à partir du trimestre | Valide jusqu'au trimestre | Date de début de validité | Date de fin de validité |
|-----------------------------------------------|---------------|-----------|----------------------------------------------------------------------------------------------------------------------------------------------------------|------------------------------|---------------------------|---------------------------|-------------------------|
| Indemnités supplémentaires de nature générale | 443 | 20 | Montant octroyé en raison d'une affiliation à une organisation syndicale reconnue | 2004/3 | 9999/4 | 01/01/1900 | 31/12/9999 |
| Indemnités supplémentaires de nature générale | 444 | 20 | Supplément à un avantage de sécurité sociale pour d'autres raisons que la maladie ou l'accident (ex: Prime d'encouragement interruption de carrière) | 2004/3 | 9999/4 | 01/01/1900 | 31/12/9999 |
| Indemnités supplémentaires de nature générale | 452 | 20 | Prime accordée au travailleur qui prend un départ anticipé à mi-temps (loi du 10-04-1995 relative à la redistribution du travail dans le secteur public) | 2004/3 | 9999/4 | 01/01/1900 | 31/12/9999 |
| Indemnités supplémentaires de nature générale | 490 | 20 | Rente pour incapacité de travail permanente (totale ou partielle) suite à un accident de travail ou une maladie professionnelle | 2004/3 | 9999/4 | 01/01/1900 | 31/12/9999 |
| Indemnités supplémentaires de nature générale | 801 | 1 | Allocation horaire pour des prestations de service supplémentaires non récupérable - soumis | 2004/3 | 9999/4 | 01/01/1900 | 31/12/9999 |
| Indemnités supplémentaires de nature générale | 804 | 1 | Avantages en nature ou sous la forme de chèques - lien avec prestations fournies du trimestre - soumis | 2004/3 | 9999/4 | 01/01/1900 | 31/12/9999 |
| Indemnités supplémentaires de nature générale | 806 | 2 | Avantages en nature ou sous la forme de chèques - sans lien avec les prestations du trimestre - soumis | 2004/3 | 9999/4 | 01/01/1900 | 31/12/9999 |
| Indemnités supplémentaires de nature générale | 817 | 2 | Prime de fin d'année - soumis | 2004/3 | 9999/4 | 01/01/1900 | 31/12/9999 |
| Indemnités supplémentaires de nature générale | 821 | 1 | Allocation de foyer / résidence - soumis | 2004/3 | 9999/4 | 01/01/1900 | 31/12/9999 |
| Indemnités supplémentaires de nature générale | 822 | 1 | Allocation de diplôme - soumis | 2004/3 | 9999/4 | 01/01/1900 | 31/12/9999 |
| Indemnités supplémentaires de nature générale | 823 | 1 | Indemnité pour connaissance 2e langue - soumis | 2004/3 | 9999/4 | 01/01/1900 | 31/12/9999 |
| Indemnités supplémentaires de nature générale | 824 | 1 | Allocation pour fonctions supérieures - soumis | 2004/3 | 9999/4 | 01/01/1900 | 31/12/9999 |
| Indemnités supplémentaires de nature générale | 833 | 2 | Autres allocations et primes - pas de lien avec les prestations du trimestre - soumis | 2004/3 | 9999/4 | 01/01/1900 | 31/12/9999 |
| Indemnités supplémentaires de nature générale | 834 | 1 | Autres allocations et primes - liées aux prestations du trimestre - soumis | 2004/3 | 9999/4 | 01/01/1900 | 31/12/9999 |

| Catégorie | Code DMFA APL | Code DMFA | Libellé | Valide à partir du trimestre | Valide jusqu'au trimestre | Date de début de validité | Date de fin de validité |
|-----------------------------------------------|---------------|-----------|----------------------------------------------------------------------------------------------------------------------------------------------------------------------------------|------------------------------|---------------------------|---------------------------|-------------------------|
| Indemnités supplémentaires de nature générale | 835 | 1 | Prestations de nuit, samedi ou dimanche (personnel autre qu'infirmier et soignant ou personnel de police nouveau statut) - soumis | 2004/3 | 9999/4 | 01/01/1900 | 31/12/9999 |
| Indemnités supplémentaires de nature générale | 836 | 1 | 1,12 EUR/heure pour prestations de week end et jours fériés (octroyé au personnel autre qu'infirmier et soignant) - soumis | 2004/3 | 9999/4 | 01/01/1900 | 31/12/9999 |
| Indemnités supplémentaires de nature générale | 837 | 1 | Indemnité de garde - soumis | 2004/3 | 9999/4 | 01/01/1900 | 31/12/9999 |
| Indemnités supplémentaires de nature générale | 851 | 5 | Supplément de traitement accordé au travailleur qui a choisi la semaine volontaire de 4 jours (loi du 10-04-1995 relative à la redistribution du travail dans le secteur public) | 2004/3 | 9999/4 | 01/01/1900 | 31/12/9999 |
| Indemnités supplémentaires de nature générale | 853 | 1 | Prime accordée au personnel infirmier, soignant et assimilé dans le cadre de l'aménagement de fin de carrière (AR du 23-09-2002) | 2004/3 | 9999/4 | 01/01/1900 | 31/12/9999 |

Indemnités supplémentaires pour catégories spécifiques de personnel - médecins

| Catégorie | Code DMFA APL | Code DMFA | Libellé | Valide à partir du trimestre | Valide jusqu'au trimestre | Date de début de validité | Date de fin de validité |
|--------------------------------------------------------------------------------|---------------|-----------|----------------------------------------------------------------------------------------------|------------------------------|---------------------------|---------------------------|-------------------------|
| Indemnités supplémentaires pour catégories spécifiques de personnel - médecins | 524 | 20 | Quote part variable dans le pool - exonéré de cotisations sociales conformément à article 30 | 2004/3 | 9999/4 | 01/01/1900 | 31/12/9999 |
| Indemnités supplémentaires pour catégories spécifiques de personnel - médecins | 921 | 1 | Barème, traitement garanti et quote part garantie dans le pool ou honoraires | 2004/3 | 9999/4 | 01/01/1900 | 31/12/9999 |
| Indemnités supplémentaires pour catégories spécifiques de personnel - médecins | 924 | 1 | Quote part variable dans le pool - soumis aux cotisations sociales | 2004/3 | 9999/4 | 01/01/1900 | 31/12/9999 |

Indemnités supplémentaires pour catégories spécifiques de personnel - personnel de police (nouveau statut)

| Catégorie | Code DMFA APL | Code DMFA | Libellé | Valide à partir du trimestre | Valide jusqu'au trimestre | Date de début de validité | Date de fin de validité |
|-------------------------------------------------------------------------------------------------------------------|---------------|-----------|---------------------------------------------------------------------------------------------------------|------------------------------|---------------------------|---------------------------|-------------------------|
| Indemnités supplémentaires pour catégories spécifiques de personnel - personnel de police (nouveau statut) | 570 | 20 | (nouveau statut) Diverses allocations et indemnités - exonérées | 2004/3 | 9999/4 | 01/01/1900 | 31/12/9999 |
| Indemnités supplémentaires pour catégories spécifiques de personnel - personnel de police (nouveau statut) | 961 | 1 | Supplément de traitement pour l'exercice d'un mandat (art. XI.II.17 de l'AR du 30-03-2001) | 2004/3 | 9999/4 | 01/01/1900 | 31/12/9999 |
| Indemnités supplémentaires pour catégories spécifiques de personnel - personnel de police (nouveau statut) | 962 | 1 | Allocation prestations de samedi, dimanche, jour férié ou de nuit (art. XI.III.6 de l'AR du 30-03-2001) | 2004/3 | 9999/4 | 01/01/1900 | 31/12/9999 |
| Indemnités supplémentaires pour catégories spécifiques de personnel - personnel de police (nouveau statut) | 970 | 1 | (nouveau statut) Diverses allocations et indemnités - soumises | 2004/3 | 9999/4 | 01/01/1900 | 31/12/9999 |
| Indemnités supplémentaires pour catégories spécifiques de personnel - personnel de police (nouveau statut) | 974 | 1 | Allocation de comptable spécial (art. 30 et art. 32 de la loi du 07-12-1998 et AR du 29-11-2001) | 2004/3 | 9999/4 | 01/01/1900 | 31/12/9999 |
| Indemnités supplémentaires pour catégories spécifiques de personnel - personnel de police (nouveau statut) | 975 | 1 | Allocation de secrétaire du Conseil de police (art. 29-32 de la loi du 07-12-1998) | 2004/3 | 9999/4 | 01/01/1900 | 31/12/9999 |
| Indemnités supplémentaires pour catégories spécifiques de personnel - personnel de police (nouveau statut) | 976 | 2 | Allocation de développement des compétences (art. XI.II.22bis de l'AR du 30-03-2001) | 2007/1 | 9999/4 | 01/01/2007 | 31/12/9999 |
| Indemnités supplémentaires pour catégories spécifiques de personnel - personnel de police (nouveau statut) | 992 | 1 | Allocation de transition (art. XII.XI de l'AR du 30-03-2001) | 2004/3 | 9999/4 | 01/01/1900 | 31/12/9999 |

Indemnités supplémentaires pour catégories spécifiques de personnel - personnel de police (ancien statut)

| Catégorie | Code DMFA APL | Code DMFA | Libellé | Valide à partir du trimestre | Valide jusqu'au trimestre | Date de début de validité | Date de fin de validité |
|-----------------------------------------------------------------------------------------------------------|---------------|-----------|---------------------------------------------------------------------------------------------------|------------------------------|---------------------------|---------------------------|-------------------------|
| Indemnités supplémentaires pour catégories spécifiques de personnel - personnel de police (ancien statut) | 556 | 20 | Indemnités pour frais exposés lors d'exercice de missions de police judiciaire (AR du 22-12-1997) | 2004/3 | 9999/4 | 01/01/1900 | 31/12/9999 |

| Catégorie | Code DMFA APL | Code DMFA | Libellé | Valide à partir du trimestre | Valide jusqu'au trimestre | Date de début de validité | Date de fin de validité |
|-----------------------------------------------------------------------------------------------------------|---------------|-----------|------------------------------------------------------------------------------------------------------------------------------------------------------------------------------------------------------------------------------------------------------------------------------------|------------------------------|---------------------------|---------------------------|-------------------------|
| Indemnités supplémentaires pour catégories spécifiques de personnel - personnel de police (ancien statut) | 558 | 20 | Supplément de traitement accordé aux commissaires de police adjoint qui effectue un service de garde dans le cadre d'une permanence de 22h à 6h les dimanches et jours fériés (circulaire ministérielle du 30-12-1971) - exonéré de cotisations sociales conformément à article 30 | 2004/3 | 9999/4 | 01/01/1900 | 31/12/9999 |
| Indemnités supplémentaires pour catégories spécifiques de personnel - personnel de police (ancien statut) | 591 | 20 | Allocations et indemnités spécifiques - exonéré - ex-gendarmes, ex-membres de la police judiciaire et ex-militaires qui ont choisi l'ancien statut | 2004/3 | 9999/4 | 01/01/1900 | 31/12/9999 |
| Indemnités supplémentaires pour catégories spécifiques de personnel - personnel de police (ancien statut) | 952 | 1 | Supplément de traitement accordé aux inspecteurs de la police locale investis de la qualité d'officier de police locale, substitut du procureur du roi (POL 45 du 21-05-1993 et AR du 20-06-1994) | 2004/3 | 9999/4 | 01/01/1900 | 31/12/9999 |
| Indemnités supplémentaires pour catégories spécifiques de personnel - personnel de police (ancien statut) | 958 | 1 | Supplément de traitement accordé aux commissaires de police adjoint qui effectue un service de garde dans le cadre d'une permanence de 22h à 6h les dimanches et jours fériés (circulaire ministérielle du 30-12-1971) - soumis aux cotisations sociales | 2004/3 | 9999/4 | 01/01/1900 | 31/12/9999 |
| Indemnités supplémentaires pour catégories spécifiques de personnel - personnel de police (ancien statut) | 991 | 1 | Allocations et indemnités spécifiques - soumis - ex-gendarmes, ex-membres de la police judiciaire et ex-militaires qui ont choisi l'ancien statut | 2004/3 | 9999/4 | 01/01/1900 | 31/12/9999 |

Indemnités supplémentaires pour catégories spécifiques de personnel - personnel de police (ancien statut) et services publics d'incendie

| Catégorie | Code DMFA APL | Code DMFA | Libellé | Valide à partir du trimestre | Valide jusqu'au trimestre | Date de début de validité | Date de fin de validité |
|------------------------------------------------------------------------------------------------------------------------------------------|---------------|-----------|---------------------------------------------------------------------------------------------------------------------------------------------------------------------------------------------------------------------------------------|------------------------------|---------------------------|---------------------------|-------------------------|
| Indemnités supplémentaires pour catégories spécifiques de personnel - personnel de police (ancien statut) et services publics d'incendie | 557 | 20 | Supplément de traitement annuel pour le chef des services d'incendie (circulaire ministérielle du 21-01-1973, circulaire ministérielle du 23-01-1975 et AR du 20-06-1994) - exonéré de cotisations sociales conformément à article 30 | 2004/3 | 9999/4 | 01/01/1900 | 31/12/9999 |

| Catégorie | Code DMFA APL | Code DMFA | Libellé | Valide à partir du trimestre | Valide jusqu'au trimestre | Date de début de validité | Date de fin de validité |
|------------------------------------------------------------------------------------------------------------------------------------------|---------------|-----------|---------------------------------------------------------------------------------------------------------------------------------------------------------------------------------------------------------------------------------|------------------------------|---------------------------|---------------------------|-------------------------|
| Indemnités supplémentaires pour catégories spécifiques de personnel - personnel de police (ancien statut) et services publics d'incendie | 951 | 2 | Supplément de traitement alloué aux officiers de la police communale et du service d'incendie qui prennent part à la permanence respectivement du corps de police ou du corps des pompiers (POL 44 et circulaire du 03-03-1995) | 2004/3 | 9999/4 | 01/01/1900 | 31/12/9999 |
| Indemnités supplémentaires pour catégories spécifiques de personnel - personnel de police (ancien statut) et services publics d'incendie | 957 | 2 | Supplément de traitement annuel pour le chef des services d'incendie (circulaire ministérielle du 21-01-1973, circulaire ministérielle du 23-01-1975 et AR du 20-06-1994) - soumis aux cotisations sociales | 2004/3 | 9999/4 | 01/01/1900 | 31/12/9999 |

Indemnités supplémentaires pour catégories spécifiques de personnel - personnel enseignant

| Catégorie | Code DMFA APL | Code DMFA | Libellé | Valide à partir du trimestre | Valide jusqu'au trimestre | Date de début de validité | Date de fin de validité |
|--------------------------------------------------------------------------------------------|---------------|-----------|------------------------------------------------------------------------------------------------------------------------------------------------------------------------------------------------------------------------------|------------------------------|---------------------------|---------------------------|-------------------------|
| Indemnités supplémentaires pour catégories spécifiques de personnel - personnel enseignant | 501 | 20 | Indemnités pour prestations complémentaires - exonéré sur base de l'article 19, §2 9° de l'AR du 28-11-1969 (par ex.: surveillance dans les écoles maternelles et primaires, accompagnement dans le bus) | 2004/3 | 9999/4 | 01/01/1900 | 31/12/9999 |
| Indemnités supplémentaires pour catégories spécifiques de personnel - personnel enseignant | 502 | 20 | Indemnité pour prestations complémentaires - AR 418 du 16-07-1986 (par ex.: surveillance autre que les surveillances dans les écoles maternelles et primaires) - exonéré de cotisations sociales conformément à l'article 30 | 2004/3 | 9999/4 | 01/01/1900 | 31/12/9999 |
| Indemnités supplémentaires pour catégories spécifiques de personnel - personnel enseignant | 503 | 20 | Indemnité pour prestations complémentaires - autres que AR 418 du 16-07-1986 - exonéré de cotisations sociales conformément à article 30 | 2004/3 | 9999/4 | 01/01/1900 | 31/12/9999 |
| Indemnités supplémentaires pour catégories spécifiques de personnel - personnel enseignant | 506 | 20 | Suppléments sans lien avec les prestations fournies - exonéré de cotisations sociales conformément à article 30 (par ex. : allocation d'ancienneté) | 2004/3 | 9999/4 | 01/01/1900 | 31/12/9999 |

| Catégorie | Code DMFA APL | Code DMFA | Libellé | Valide à partir du trimestre | Valide jusqu'au trimestre | Date de début de validité | Date de fin de validité |
|--------------------------------------------------------------------------------------------|----------------------|------------------|--------------------------------------------------------------------------------------------------------------------------------------------------------------------------------------------------|-------------------------------------|----------------------------------|----------------------------------|--------------------------------|
| Indemnités supplémentaires pour catégories spécifiques de personnel - personnel enseignant | 902 | 1 | Indemnité pour prestations complémentaires - AR 418 du 16-07-1986 (par ex.: surveillance autre que les surveillances dans les écoles maternelles et primaires) - soumis aux cotisations sociales | 2004/3 | 9999/4 | 01/01/1900 | 31/12/9999 |
| Indemnités supplémentaires pour catégories spécifiques de personnel - personnel enseignant | 903 | 1 | Indemnité pour prestations complémentaires - autres que AR 418 du 16-07-1986 - soumis aux cotisations sociales | 2004/3 | 9999/4 | 01/01/1900 | 31/12/9999 |
| Indemnités supplémentaires pour catégories spécifiques de personnel - personnel enseignant | 906 | 2 | Suppléments - sans lien avec les prestations fournies - soumis aux cotisations sociales (par ex. : allocation d'ancienneté) | 2004/3 | 9999/4 | 01/01/1900 | 31/12/9999 |

Indemnités supplémentaires pour catégories spécifiques de personnel - personnel infirmier et soignant

| Catégorie | Code DMFA APL | Code DMFA | Libellé | Valide à partir du trimestre | Valide jusqu'au trimestre | Date de début de validité | Date de fin de validité |
|-------------------------------------------------------------------------------------------------------|----------------------|------------------|------------------------------------------------------------------------------------------------------------------------------------------------------------------------------------------------------|-------------------------------------|----------------------------------|----------------------------------|--------------------------------|
| Indemnités supplémentaires pour catégories spécifiques de personnel - personnel infirmier et soignant | 510 | 20 | Supplément de traitement pour prestations irrégulières telles que définies dans la circulaire de la Santé et de la Famille du 03-11-1972 - exonéré de cotisations sociales conformément à article 30 | 2004/3 | 9999/4 | 01/01/1900 | 31/12/9999 |
| Indemnités supplémentaires pour catégories spécifiques de personnel - personnel infirmier et soignant | 512 | 20 | 0,81 EUR/heure pour prestations de nuit (circulaire ministérielle du 17-04-1989) - exonéré de cotisations sociales conformément à article 30 | 2004/3 | 9999/4 | 01/01/1900 | 31/12/9999 |
| Indemnités supplémentaires pour catégories spécifiques de personnel - personnel infirmier et soignant | 910 | 1 | Supplément de traitement pour prestations irrégulières telles que définies dans la circulaire du Ministère de la Santé et de la Famille du 03-11-1972 - soumis aux cotisations sociales | 2004/3 | 9999/4 | 01/01/1900 | 31/12/9999 |
| Indemnités supplémentaires pour catégories spécifiques de personnel - personnel infirmier et soignant | 912 | 1 | 0,81 EUR/heure pour prestations de nuit (circulaire ministérielle du 17-04-1989) soumis aux cotisations sociales | 2004/3 | 9999/4 | 01/01/1900 | 31/12/9999 |

| Catégorie | Code DMFA APL | Code DMFA | Libellé | Valide à partir du trimestre | Valide jusqu'au trimestre | Date de début de validité | Date de fin de validité |
|-------------------------------------------------------------------------------------------------------|---------------|-----------|--------------------------------------------------------------------------------------------------------------------------------------------|------------------------------|---------------------------|---------------------------|-------------------------|
| Indemnités supplémentaires pour catégories spécifiques de personnel - personnel infirmier et soignant | 914 | 1 | 4, 8 ou 12 % personnel soignant chef de service | 2004/3 | 9999/4 | 01/01/1900 | 31/12/9999 |
| Indemnités supplémentaires pour catégories spécifiques de personnel - personnel infirmier et soignant | 916 | 1 | 1,12 EUR/heure pour prestations de week end et jours fériés (Circulaire Inami du 17-07-1992) | 2004/3 | 9999/4 | 01/01/1900 | 31/12/9999 |
| Indemnités supplémentaires pour catégories spécifiques de personnel - personnel infirmier et soignant | 917 | 2 | Prime d'attractivité - AR du 12-05-2006 et accord fédéral de santé du secteur public de 23-06-2005 | 2007/1 | 9999/4 | 01/01/2007 | 31/12/9999 |
| Indemnités supplémentaires pour catégories spécifiques de personnel - personnel infirmier et soignant | 918 | 2 | Prime annuelle de 12,67 EUR applicable aux institutions ressortant de la sous commission paritaire des hôpitaux privé (CCT du 22-10-1991) | 2004/3 | 2006/4 | 01/01/1900 | 31/12/2006 |
| Indemnités supplémentaires pour catégories spécifiques de personnel - personnel infirmier et soignant | 919 | 2 | Prime annuelle de 148,74 EUR applicable aux institutions ressortant de la sous commission paritaire des hôpitaux privé (CCT du 22-10-1991) | 2004/3 | 2006/4 | 01/01/1900 | 31/12/2006 |

Indemnités supplémentaires pour catégories spécifiques de personnel - pompiers volontaires

| Catégorie | Code DMFA APL | Code DMFA | Libellé | Valide à partir du trimestre | Valide jusqu'au trimestre | Date de début de validité | Date de fin de validité |
|--------------------------------------------------------------------------------------------|---------------|-----------|-----------------------------------------------------------------------------------------------------------------------------------------------------------------------------|------------------------------|---------------------------|---------------------------|-------------------------|
| Indemnités supplémentaires pour catégories spécifiques de personnel - pompiers volontaires | 541 | 20 | Indemnités pour prestations extraordinaires qui n'entrent pas en ligne de compte pour le calcul du montant plancher de 785,95 EUR (article 17 quater de l'AR du 28-11-1969) | 2004/3 | 9999/4 | 01/01/1900 | 31/12/9999 |
| Indemnités supplémentaires pour catégories spécifiques de personnel - pompiers volontaires | 542 | 20 | Indemnités pour prestations ordinaires qui entrent en ligne de compte pour le calcul du montant plancher de 785,95 EUR (article 17 quater de l'AR du 28-11-1969) - exonéré | 2004/3 | 9999/4 | 01/01/1900 | 31/12/9999 |

| Catégorie | Code DMFA APL | Code DMFA | Libellé | Valide à partir du trimestre | Valide jusqu'au trimestre | Date de début de validité | Date de fin de validité |
|--------------------------------------------------------------------------------------------|---------------|-----------|---------------------------------------------------------------------------------------------------------------------------------------------------------------------------|------------------------------|---------------------------|---------------------------|-------------------------|
| Indemnités supplémentaires pour catégories spécifiques de personnel - pompiers volontaires | 940 | 1 | Indemnités pour prestations effectuées dans le cadre du service 100 | 2004/3 | 9999/4 | 01/01/1900 | 31/12/9999 |
| Indemnités supplémentaires pour catégories spécifiques de personnel - pompiers volontaires | 942 | 1 | Indemnités pour prestations ordinaires qui entrent en ligne de compte pour le calcul du montant plancher de 785,95 EUR (article 17 quater de l'AR du 28-11-1969) - soumis | 2004/3 | 9999/4 | 01/01/1900 | 31/12/9999 |

Maladies professionnelles - secteur public

| Catégorie | Code DMFA APL | Code DMFA | Libellé | Valide à partir du trimestre | Valide jusqu'au trimestre | Date de début de validité | Date de fin de validité |
|--------------------------------------------|---------------|-----------|-------------------------------------------------------------------------------------------------------------------------|------------------------------|---------------------------|---------------------------|-------------------------|
| Maladies professionnelles - secteur public | 140 | 1 | Indemnité pour période d'incapacité temporaire en raison d'une maladie professionnelle reconnue (art. 21 du 21-01-1993) | 2004/3 | 9999/4 | 01/01/1900 | 31/12/9999 |

Pécule de vacances

| Catégorie | Code DMFA APL | Code DMFA | Libellé | Valide à partir du trimestre | Valide jusqu'au trimestre | Date de début de validité | Date de fin de validité |
|--------------------|---------------|-----------|----------------------------------------------------------------------------------------------------------------------------------------------------------------------------------------------------------------------|------------------------------|---------------------------|---------------------------|-------------------------|
| Pécule de vacances | 310 | 20 | (Double) pécule de vacances - prime copernic | 2004/3 | 9999/4 | 01/01/1900 | 31/12/9999 |
| Pécule de vacances | 311 | 20 | Simple pécule de vacances lors d'une absence de longue durée pour maladie ou invalidité (uniquement pour le personnel contractuel) | 2004/3 | 9999/4 | 01/01/1900 | 31/12/9999 |
| Pécule de vacances | 312 | 20 | Double pécule de vacances autre que le personnel de police | 2004/3 | 9999/4 | 01/01/1900 | 31/12/9999 |
| Pécule de vacances | 313 | 11 | Simple pécule de sortie - pour les temporaires (loi du 24-07-1987), et les contractuels subventionnés et les travailleurs article 60 en région flamande et bruxelloise | 2004/3 | 9999/4 | 01/01/1900 | 31/12/9999 |
| Pécule de vacances | 314 | 20 | Double pécule de vacances sortie de service | 2004/3 | 9999/4 | 01/01/1900 | 31/12/9999 |
| Pécule de vacances | 315 | 1 | Simple pécule occupation précédente - pour les temporaires (loi du 24-07-1987), et les contractuels subventionnés et les travailleurs article 60 en région flamande et bruxelloise | 2004/3 | 9999/4 | 01/01/1900 | 31/12/9999 |
| Pécule de vacances | 316 | 20 | Double pécule de vacances - personnel de police | 2005/1 | 9999/4 | 01/01/2005 | 31/12/9999 |
| Pécule de vacances | 317 | 7 | Simple pécule de sortie - pour les agents contractuels autres que les temporaires (loi du 24-07-1987), et autres que les contractuels subventionnés et les travailleurs article 60 en région flamande et bruxelloise | 2007/1 | 9999/4 | 01/01/2007 | 31/12/9999 |

| Catégorie | Code DMFA APL | Code DMFA | Libellé | Valide à partir du trimestre | Valide jusqu'au trimestre | Date de début de validité | Date de fin de validité |
|--------------------|---------------|-----------|------------------------------------------------------------------------------------------------------------------------------------------------------------------------------------------------------------------------------|------------------------------|---------------------------|---------------------------|-------------------------|
| Pécule de vacances | 318 | 12 | Simple pécule occupation précédente - pour agents contractuels autres que les temporaires (loi du 24-07-1987), et autres que les contractuels subventionnés et les travailleurs article 60 en région flamande et bruxelloise | 2007/1 | 9999/4 | 01/01/2007 | 31/12/9999 |
| Pécule de vacances | 349 | 20 | Double pécule de vacances sortie de service du 3ème au 5ème jour de la 4ème semaine de vacances | 2004/3 | 9999/4 | 01/01/1900 | 31/12/9999 |
| Pécule de vacances | 350 | 20 | Double pécule de vacances du 3ème au 5ème jour de la 4ème semaine de vacances | 2004/3 | 9999/4 | 01/01/1900 | 31/12/9999 |

Salaire de base

| Catégorie | Code DMFA APL | Code DMFA | Libellé | Valide à partir du trimestre | Valide jusqu'au trimestre | Date de début de validité | Date de fin de validité |
|------------------|---------------|-----------|---------------------------------------------------------------------------------------------------------------------------------------------------------------------|------------------------------|---------------------------|---------------------------|-------------------------|
| Salaires de base | 101 | 1 | Rémunération de base indexée (sans primes ni indemnités légales ou extra légales) | 2004/3 | 9999/4 | 01/01/1900 | 31/12/9999 |
| Salaires de base | 160 | 1 | partie de la rémunération (10%) réservée à la formation des travailleurs engagés dans le cadre des conventions de 1er emploi - art. 33, § 2 de la loi du 24-12-1999 | 2004/3 | 9999/4 | 01/01/1900 | 31/12/9999 |

Salaires garantis en cas de maladie ou d'accident

| Catégorie | Code DMFA APL | Code DMFA | Libellé | Valide à partir du trimestre | Valide jusqu'au trimestre | Date de début de validité | Date de fin de validité |
|---------------------------------------------------|---------------|-----------|-------------------------------------------------------------------------------------------------------------------------------------------------------------------------------------------------------------------------------------------------------------------------------------------------------------------------------------------------------------------------------------------------------------------------------------------------------------------------------------------------------------------------------------------------------------------------------------------------|------------------------------|---------------------------|---------------------------|-------------------------|
| Salaires garantis en cas de maladie ou d'accident | 212 | 20 | Maladie ou accident : l'indemnité correspondant à 60% de la partie de la rémunération normale ne dépassant pas le montant limite entrant en ligne de compte pour le calcul de l'indemnité d'assurance maladie - invalidité pour la période de 7 jours faisant suite à la rémunération hebdomadaire garantie - Concerne les travailleurs manuels non nommés et les travailleurs intellectuels non nommés qui ont au moins 1 mois d'ancienneté et qui sont soit en période d'essai, soit engagés pour une période de moins de 3 mois, soit engagés pour un travail précis ne dépassant pas 3 mois | 2004/3 | 9999/4 | 01/01/1900 | 31/12/9999 |
| Salaires garantis en cas de maladie ou d'accident | 213 | 20 | Maladie ou accident : supplément - 2e, 3e et 4e semaine de maladie - uniquement pour les ouvriers et employés contractuels engagés à l'essai ou pour moins de 3 mois | 2004/3 | 9999/4 | 01/01/1900 | 31/12/9999 |
| Salaires garantis en cas de maladie ou d'accident | 215 | 20 | Maladie ou accident : supplément - autres compléments concernant accident ou maladie | 2004/3 | 9999/4 | 01/01/1900 | 31/12/9999 |

Commentaire Code DMFA

20 = rémunération dans le cas des pensionnés pour l'application des règles en matière de cumul d'une pension de retraite et de survie et un revenu résultant d'une activité professionnelle ; à utiliser seulement si la valeur "1" (pensionné) est indiquée dans la zone "00054" (notion pensionné) du glossaire.

| | | |
|-----------------------|-----------------|---------------------------------|
| NUMERO DU BLOC: 90017 | VERSION: 2007/4 | DATE DE PUBLICATION: 29/11/2007 |
|-----------------------|-----------------|---------------------------------|

Personne physique
(Label XML : NaturalPerson)

DESCRIPTION: Bloc fonctionnel permettant de déclarer les données d'identification d'une personne physique.

CONTENU (ZONES):

- 00023 - NUMÉRO DE SUITE PERSONNE PHYSIQUE
- 00024 - NUMÉRO D'IDENTIFICATION DE LA SÉCURITÉ SOCIALE - NISS
- 00167 - NUMÉRO DE LA CARTE D'IDENTITÉ SOCIALE
- 00025 - NOM DU TRAVAILLEUR
- 00026 - PRÉNOM DU TRAVAILLEUR
- 00027 - INITIALE DU DEUXIÈME PRÉNOM DU TRAVAILLEUR
- 00028 - DATE DE NAISSANCE DU TRAVAILLEUR
- 00168 - COMMUNE - LIEU DE NAISSANCE DU TRAVAILLEUR
- 00169 - CODE PAYS DU LIEU DE NAISSANCE DU TRAVAILLEUR
- 00029 - SEXE DU TRAVAILLEUR
- 00030 - RUE DU TRAVAILLEUR
- 00031 - NUMÉRO DE L'ADRESSE DU TRAVAILLEUR
- 00032 - BOÎTE AUX LETTRES DU TRAVAILLEUR
- 00033 - CODE POSTAL DU TRAVAILLEUR
- 00034 - COMMUNE DU TRAVAILLEUR
- 00035 - CODE PAYS DU TRAVAILLEUR
- 00119 - NATIONALITÉ DU TRAVAILLEUR
- 00615 - RÉFÉRENCE UTILISATEUR - PERSONNE PHYSIQUE

BLOCS LIES: 90063 - Lien ligne travailleur

CARDINALITE MIN.: 1
CARDINALITE MAX: 1

PRESENCE
***CONDITION:** Cardinalité 1: 1 INDISPENSABLE

***LIMITATIONS**
SUPPLEMENTAIRES:

CODE ANOMALIE SUR ACCUSE DE RECEPTION :

| Intitulé anomalie | Code anomalie | Gravité |
|------------------------------------------------------------------------------------------------------------|---------------|---------|
| Erreur de séquence | 90017-091 | B |
| Non présent | 90017-001 | B |
| Pas identifiable | 90017-151 | B |
| D'après le fichier du personnel, la déclaration n'est pas permise pour le travailleur et la période donnés | 90017-152 | B |
| Incompatible avec la demande | 90017-233 | B |

| | | |
|------------------------|------------------|----------------------------------|
| NUMERO DU BLOC : 90022 | VERSION : 2007/4 | DATE DE PUBLICATION : 29/11/2007 |
|------------------------|------------------|----------------------------------|

Adresse
(Label XML : Address)

DESCRIPTION: Bloc fonctionnel permettant de spécifier complètement une adresse.

CONTENU (ZONES):
00517 - RUE
00518 - NUMÉRO DE L'ADRESSE
00519 - BOÎTE AUX LETTRES
00520 - CODE POSTAL
00522 - COMMUNE
00523 - CODE PAYS

BLOCS LIES:

CARDINALITE MIN.: 0
CARDINALITE MAX: 1

PRESENCE
***CONDITION:** Obligatoire si le bloc "Communication" est non présent

***LIMITATIONS**
SUPPLEMENTAIRES:

CODE ANOMALIE SUR ACCUSE DE RECEPTION :

| | Intitulé anomalie | Code anomalie | Gravité |
|--|--------------------|---------------|---------|
| | Erreur de séquence | 90022-091 | B |

| | | |
|------------------------|------------------|----------------------------------|
| NUMERO DU BLOC : 90036 | VERSION : 2007/4 | DATE DE PUBLICATION : 29/11/2007 |
|------------------------|------------------|----------------------------------|

Commentaire déclaration
(Label XML : CommentDeclaration)

DESCRIPTION: Bloc fonctionnel permettant de déclarer des commentaires concernant la déclaration.

CONTENU (ZONES): 00126 - ZONE TEXTE LIBRE

BLOCS LIES:

CARDINALITE MIN.: 0

CARDINALITE MAX: 1

PRESENCE

***CONDITION:** Cardinalité 1: 0..1 FACULTATIVE

***LIMITATIONS**

SUPPLEMENTAIRES:

CODE ANOMALIE SUR ACCUSE DE RECEPTION :

| Intitulé anomalie | Code anomalie | Gravité |
|--------------------|---------------|---------|
| Erreur de séquence | 90036-091 | B |

| | | |
|------------------------|------------------|----------------------------------|
| NUMERO DU BLOC : 90059 | VERSION : 2007/4 | DATE DE PUBLICATION : 29/11/2007 |
|------------------------|------------------|----------------------------------|

**Formulaire
(Label XML : Form)**

"Description" est modifiée:

DESCRIPTION: Bloc fonctionnel permettant de déclarer un formulaire.

CONTENU (ZONES): 00296 - IDENTIFICATION DU FORMULAIRE
00218 - DATE DE CRÉATION DU FORMULAIRE
00299 - HEURE PRÉCISE DE CRÉATION DU FORMULAIRE
00110 - STATUT DE L'ATTESTATION
00297 - TYPE DU FORMULAIRE

BLOCS LIES: 90257 - Coordonnées de la personne de contact; 90064 - Identification du risque; 90082 - Référence; 90036 - Commentaire déclaration; 90067 - Lien déclaration employeur; 90168 - Lien déclaration employeur ONSSAPL

CARDINALITE MIN.: 1
CARDINALITE MAX.: *

PRESENCE
***CONDITION:** Cardinalité 1: 1..* INDISPENSABLE
***LIMITATIONS**
SUPPLEMENTAIRES:

CODE ANOMALIE SUR ACCUSE DE RECEPTION :

| Intitulé anomalie | Code anomalie | Gravité |
|--------------------------|---------------|---------|
| Erreur de séquence | 90059-091 | B |
| Non présent | 90059-001 | B |
| Formulaire non traitable | 90059-163 | B |

| | | |
|------------------------|------------------|----------------------------------|
| NUMERO DU BLOC : 90063 | VERSION : 2007/4 | DATE DE PUBLICATION : 29/11/2007 |
|------------------------|------------------|----------------------------------|

Lien ligne travailleur
(Label XML : WorkerRecordLink)

DESCRIPTION: Bloc fonctionnel permettant de déclarer des informations concernant le lien de la ligne travailleur.

CONTENU (ZONES): 00036 - CATÉGORIE DE L'EMPLOYEUR
00037 - CODE TRAVAILLEUR

BLOCS LIES: 90068 - Lien occupation

CARDINALITE MIN.: 1
CARDINALITE MAX: *

PRESENCE
***CONDITION:** Cardinalité 1: 1..* INDISPENSABLE

***LIMITATIONS**
SUPPLEMENTAIRES:

CODE ANOMALIE SUR ACCUSE DE RECEPTION :

| Intitulé anomalie | Code anomalie | Gravité |
|------------------------------------------------|---------------|---------|
| Erreur de séquence | 90063-091 | B |
| Non présent | 90063-001 | B |
| Trop d'occurrences avec les mêmes identifiants | 90063-006 | B |

| | | |
|------------------------|------------------|----------------------------------|
| NUMERO DU BLOC : 90064 | VERSION : 2007/4 | DATE DE PUBLICATION : 29/11/2007 |
|------------------------|------------------|----------------------------------|

Identification du risque
(Label XML : RiskIdentification)

DESCRIPTION: Bloc fonctionnel permettant de déclarer des informations concernant l'identification du risque.

CONTENU (ZONES): 00430 - IDENTIFICATION DU RISQUE

BLOCS LIES:

CARDINALITE MIN.: 1

CARDINALITE MAX: 1

PRESENCE

***CONDITION:** Cardinalité 1: 1 INDISPENSABLE

***LIMITATIONS**

SUPPLEMENTAIRES:

CODE ANOMALIE SUR ACCUSE DE RECEPTION :

| Intitulé anomalie | Code anomalie | Gravité |
|--------------------|---------------|---------|
| Erreur de séquence | 90064-091 | B |
| Non présent | 90064-001 | B |

| | | |
|-----------------------|-----------------|---------------------------------|
| NUMERO DU BLOC: 90067 | VERSION: 2007/4 | DATE DE PUBLICATION: 29/11/2007 |
|-----------------------|-----------------|---------------------------------|

**Lien déclaration employeur
(Label XML : EmployerDeclarationLink)**

DESCRIPTION: Bloc fonctionnel permettant de déclarer des informations concernant le lien de la déclaration employeur.

CONTENU (ZONES): 00011 - NUMÉRO D'IMMATRICULATION ONSS
00012 - NOTION CURATELLE
00014 - NUMÉRO D'ENTREPRISE

BLOCS LIES: 90017 - Personne physique

CARDINALITE MIN.: 0
CARDINALITE MAX: 1

PRESENCE
***CONDITION:** Cardinalité 1: 1 OBLIGATOIRE SI la déclaration concerne un employeur ONSS

***LIMITATIONS**
SUPPLEMENTAIRES:

CODE ANOMALIE SUR ACCUSE DE RECEPTION :

| Intitulé anomalie | Code anomalie | Gravité |
|--------------------|---------------|---------|
| Erreur de séquence | 90067-091 | B |
| Pas identifiable | 90067-151 | B |

| | | |
|-----------------------|-----------------|---------------------------------|
| NUMERO DU BLOC: 90068 | VERSION: 2007/4 | DATE DE PUBLICATION: 29/11/2007 |
|-----------------------|-----------------|---------------------------------|

Lien occupation
(Label XML : OccupationLink)

DESCRIPTION: Bloc fonctionnel permettant de déclarer des informations concernant le lien occupation.

CONTENU (ZONES):

- 00044 - DATE DE DÉBUT DE L'OCCUPATION
- 00045 - DATE DE FIN DE L'OCCUPATION
- 00046 - NUMÉRO DE COMMISSION PARITAIRE
- 00047 - NOMBRE DE JOURS PAR SEMAINE DU RÉGIME DE TRAVAIL
- 00048 - NOMBRE MOYEN D'HEURES PAR SEMAINE DU TRAVAILLEUR
- 00049 - NOMBRE MOYEN D'HEURES PAR SEMAINE DE LA PERSONNE DE RÉFÉRENCE
- 00053 - STATUT DU TRAVAILLEUR
- 00054 - NOTION PENSIONNÉ
- 00055 - TYPE D'APPRENTISSAGE
- 00050 - TYPE DU CONTRAT
- 00056 - MODE DE RÉMUNÉRATION

BLOCS LIES: 90077 - Période de référence

CARDINALITE MIN.: 1
CARDINALITE MAX: *

PRESENCE
***CONDITION:** Cardinalité 1: 1.* INDISPENSABLE

***LIMITATIONS**
SUPPLEMENTAIRES:

CODE ANOMALIE SUR ACCUSE DE RECEPTION :

| Intitulé anomalie | Code anomalie | Gravité |
|-----------------------------------------------------------------------|---------------|---------|
| Erreur de séquence | 90068-091 | B |
| Non présent | 90068-001 | B |
| Trop d'occurrences avec les mêmes identifiants | 90068-006 | B |
| Indemnité de rupture présente avec d'autres rémunérations | 90068-169 | B |
| Attribution d'un numéro d'occupation impossible. Données incohérentes | 90068-159 | B |

| | | |
|-----------------------|-----------------|---------------------------------|
| NUMERO DU BLOC: 90074 | VERSION: 2007/4 | DATE DE PUBLICATION: 29/11/2007 |
|-----------------------|-----------------|---------------------------------|

Nature du jour
(Label XML : NatureOfDay)

DESCRIPTION: Bloc fonctionnel permettant de déclarer des informations concernant la nature du jour.

CONTENU (ZONES): 00178 - INDICATION DU JOUR
00179 - CODE NATURE DU JOUR
00180 - NOMBRE D'HEURES

BLOCS LIES:

CARDINALITE MIN.: 0
CARDINALITE MAX: 62

PRESENCE

***CONDITION:** Cardinalité 1: 0..62 OBLIGATOIRE SI le travailleur se trouvait en chômage temporaire ou en vacances pendant la période de référence

***LIMITATIONS SUPPLEMENTAIRES:** Si le bloc n'est pas présent, au moins un bloc "Salaire exact" doit être présent.

CODE ANOMALIE SUR ACCUSE DE RECEPTION :

| Intitulé anomalie | Code anomalie | Gravité |
|--------------------|---------------|---------|
| Erreur de séquence | 90074-091 | B |
| Interdit | 90074-005 | B |

| | | |
|-----------------------|-----------------|---------------------------------|
| NUMERO DU BLOC: 90077 | VERSION: 2007/4 | DATE DE PUBLICATION: 29/11/2007 |
|-----------------------|-----------------|---------------------------------|

Période de référence
(Label XML : ReferencePeriod)

DESCRIPTION: Bloc fonctionnel permettant de déclarer des informations concernant la période de référence.

CONTENU (ZONES): 00074 - DATE DE DÉBUT DE PÉRIODE DE RÉFÉRENCE
00075 - DATE DE FIN DE PÉRIODE DE RÉFÉRENCE

BLOCS LIES: 90074 - Nature du jour; 90085 - Salaire exact

CARDINALITE MIN.: 1
CARDINALITE MAX.: 1

PRESENCE

***CONDITION:** Cardinalité 1: 1 INDISPENSABLE

***LIMITATIONS** La période de référence doit concerner le même mois et la même année pour les occupations qui ne concernent pas une indemnité pour rupture du contrat de travail.

SUPPLEMENTAIRES: Pour les occupations qui concernent une indemnité pour rupture du contrat de travail, la période de référence doit concerner la même année.

CODE ANOMALIE SUR ACCUSE DE RECEPTION :

| Intitulé anomalie | Code anomalie | Gravité |
|--------------------------------------|---------------|---------|
| Erreur de séquence | 90077-091 | B |
| Non présent | 90077-001 | B |
| Incompatibilité période de référence | 90077-097 | B |

| | | |
|------------------------|------------------|----------------------------------|
| NUMERO DU BLOC : 90082 | VERSION : 2007/4 | DATE DE PUBLICATION : 29/11/2007 |
|------------------------|------------------|----------------------------------|

Référence
(Label XML : Reference)

DESCRIPTION: Bloc fonctionnel permettant de préciser des références relatives à un ou plusieurs formulaires ; un formulaire pouvant être une déclaration DmfA originale, une déclaration de modification DmfA, une DRS, une demande de renseignements, etc.

CONTENU (ZONES): 00221 - TYPE DE LA RÉFÉRENCE
00298 - ORIGINE DE LA RÉFÉRENCE
00222 - NUMÉRO DE RÉFÉRENCE

BLOCS LIES:

CARDINALITE MIN.: 0
CARDINALITE MAX: 3

PRESENCE

***CONDITION:** Cardinalité 1: 1 OBLIGATOIRE SI la déclaration est une réponse sur une demande ou concerne une modification ou une annulation

***LIMITATIONS** Si le statut du formulaire n'indique pas une modification ou une annulation, il ne peut pas être communiqué de numéro de ticket de la sécurité sociale avec un type de référence "3".

SUPPLEMENTAIRES: Si le type de formulaire n'est pas "FA", il ne peut pas être communiqué de numéro de ticket de la sécurité sociale avec un type de référence "5".

CODE ANOMALIE SUR ACCUSE DE RECEPTION :

| Intitulé anomalie | Code anomalie | Gravité |
|------------------------------------------------|---------------|---------|
| Erreur de séquence | 90082-091 | B |
| Non présent | 90082-001 | B |
| Trop d'occurrences avec les mêmes identifiants | 90082-006 | B |
| Interdit | 90082-005 | B |

| | | |
|------------------------|------------------|----------------------------------|
| NUMERO DU BLOC : 90085 | VERSION : 2007/4 | DATE DE PUBLICATION : 29/11/2007 |
|------------------------|------------------|----------------------------------|

Salaire exact
(Label XML : ExactSalary)

DESCRIPTION: Bloc fonctionnel permettant de déclarer des informations concernant le salaire exact.

CONTENU (ZONES):
00122 - CODE SALAIRE EXACT
00068 - FRÉQUENCE EN MOIS DE PAIEMENT DE LA PRIME
00124 - MONTANT CODE SALAIRE EXACT

BLOCS LIES:

CARDINALITE MIN.: 0
CARDINALITE MAX.: *

PRESENCE

***CONDITION:** Cardinalité 1: 1..* OBLIGATOIRE SI un salaire exact peut être spécifié pour la période de référence

***LIMITATIONS SUPPLEMENTAIRES:** Si le bloc n'est pas présent, au moins un bloc "Nature du jour" doit être présent.

CODE ANOMALIE SUR ACCUSE DE RECEPTION :

| Intitulé anomalie | Code anomalie | Gravité |
|------------------------------------------------|---------------|---------|
| Erreur de séquence | 90085-091 | B |
| Trop d'occurrences avec les mêmes identifiants | 90085-006 | B |

| | | |
|------------------------|------------------|----------------------------------|
| NUMERO DU BLOC : 90139 | VERSION : 2007/4 | DATE DE PUBLICATION : 29/11/2007 |
|------------------------|------------------|----------------------------------|

ZIMA002
(Label XML : ZIMA002)

DESCRIPTION: Elément racine du message XML permettant de faire des déclarations de ce scénario.

CONTENU (ZONES):

BLOCS LIES: 90059 - Formulaire

CARDINALITE MIN.: 1

CARDINALITE MAX: 1

PRESENCE

***CONDITION:** Cardinalité 1 : 1 INDISPENSABLE

***LIMITATIONS**

SUPPLEMENTAIRES:

CODE ANOMALIE SUR ACCUSE DE RECEPTION :

| Intitulé anomalie | Code anomalie | Gravité |
|--------------------|---------------|---------|
| Erreur de séquence | 90139-091 | B |

| | | |
|-----------------------|-----------------|---------------------------------|
| NUMERO DU BLOC: 90168 | VERSION: 2007/4 | DATE DE PUBLICATION: 29/11/2007 |
|-----------------------|-----------------|---------------------------------|

**Lien déclaration employeur ONSSAPL
(Label XML : NOSSLPAEmployerDeclarationLink)**

DESCRIPTION: Bloc fonctionnel permettant de déclarer des informations concernant le lien de la déclaration employeur ONSSAPL.

CONTENU (ZONES): 00109 - NUMÉRO D'IMMATRICULATION ONSSAPL
00014 - NUMÉRO D'ENTREPRISE

BLOCS LIES: 90017 - Personne physique

CARDINALITE MIN.: 0

CARDINALITE MAX: 1

PRESENCE

***CONDITION:** Cardinalité 1: 1 OBLIGATOIRE SI la déclaration concerne un employeur ONSS-APL

***LIMITATIONS**

SUPPLEMENTAIRES:

CODE ANOMALIE SUR ACCUSE DE RECEPTION :

| Intitulé anomalie | Code anomalie | Gravité |
|--------------------|---------------|---------|
| Erreur de séquence | 90168-091 | B |
| Pas identifiable | 90168-151 | B |

| | | |
|------------------------|------------------|----------------------------------|
| NUMERO DU BLOC : 90257 | VERSION : 2007/4 | DATE DE PUBLICATION : 29/11/2007 |
|------------------------|------------------|----------------------------------|

**Coordonnées de la personne de contact
(Label XML : CoordinatesContactPerson)**

DESCRIPTION: Bloc fonctionnel permettant de déclarer les coordonnées de la personne de contact.

CONTENU (ZONES): 00726 - NOM
00727 - PRÉNOM

BLOCS LIES: 90258 - Communication; 90022 - Adresse

CARDINALITE MIN.: 0
CARDINALITE MAX.: 1

PRESENCE
***CONDITION:** Facultatif
***LIMITATIONS**
SUPPLEMENTAIRES:

CODE ANOMALIE SUR ACCUSE DE RECEPTION :

| Intitulé anomalie | Code anomalie | Gravité |
|--------------------|---------------|---------|
| Erreur de séquence | 90257-091 | B |
| Pas de données | 90257-134 | B |

| | | |
|-----------------------|-----------------|---------------------------------|
| NUMERO DU BLOC: 90258 | VERSION: 2007/4 | DATE DE PUBLICATION: 29/11/2007 |
|-----------------------|-----------------|---------------------------------|

Communication
(Label XML : Communication)

DESCRIPTION: Bloc fonctionnel permettant de déclarer les informations de communication.

CONTENU (ZONES):
00677 - NUMÉRO DE TÉLÉPHONE
00636 - NUMÉRO DE GSM
00678 - NUMÉRO DE FAX
00637 - ADRESSE E-MAIL

BLOCS LIES:

CARDINALITE MIN.: 0
CARDINALITE MAX.: 1

PRESENCE
***CONDITION:** Obligatoire si le bloc "Adresse" est non présent

***LIMITATIONS**
SUPPLEMENTAIRES:

CODE ANOMALIE SUR ACCUSE DE RECEPTION :

| Intitulé anomalie | Code anomalie | Gravité |
|--------------------|---------------|---------|
| Erreur de séquence | 90258-091 | B |