

# Glossarium Indemnités - Uitkeringen: scenario 2

## Bijwerking van de versie

---

Versie: 2024/1

Publicatiedatum: 29/02/2024

Datum van in productiestelling: 01/04/2024

## Lijst van de wijzigingen

---

Schutblad

Schutblad

Inleiding

Inleiding

Glossarium

90086 - Theoretisch loon

00098 - LOON : BEDRAG VAN HET THEORETISCH MAANDLOON

00099 - LOON : BEDRAG VAN HET THEORETISCH UURLOON

01057 - BEDRAG

Bijlage

2 - Lijst der werknemerskengetallen waarvoor de bijdragen van toepassing zijn

7 - Codificatie van bezoldigingen

21 - Lijst codes werknemersstatuut

27 - Lijst van de werkgeverscategorieën

Functioneel blok

90077 - Referteperiode

90086 - Theoretisch loon

## Indemnités - Uitkeringen: scenario 2 - Inleiding

Versie: 2024/1

---

Publicatiedatum:

29/02/2024

*De inleiding is gewijzigd:*

Inhoud van de inleiding: [i](#)

# De modellering van gegevens : algemeen

De implementatie van een geautomatiseerd informatiesysteem vereist twee voorbereidende fasen :

- [1] Logisch ontwerp (analyse van de gegevens) : men analyseert de informatie die zal worden voorgesteld en geïntegreerd in de gegevensbank. Deze analyse moet toelaten **een conceptueel model** van de gegevens te definiëren.
- [2] Fysisch ontwerp (implementatie van het model) : men kiest een operationeel gegevensbanksysteem en vertaalt het conceptuele model in een operationeel model.

Het conceptuele model (waarvan het meest gebruikte momenteel het entiteit/relatiediagram is) is een grafische en synthetische weergave van het resultaat van de gegevensanalyse. Dit model structureert de relaties tussen de verschillende entiteiten (bv. werknemer en werkgever) en de attributen van elke entiteit (bv. naam, voornaam,...). Op die manier kan men het schema van de gegevensbank en het toegelaten domein voorstellen (toegelaten waarden, integriteitsvoorwaarden, ...). Het conceptuele model is een onmisbare hulp bij de samenstelling van een efficiënte database. Wanneer men een conceptuele gegevensanalyse uitvoert, moet men eerst en vooral een methodologie kiezen. Deze methodologie moet toelaten het informatiesysteem zodanig te bestuderen dat men er volgende elementen kan uithalen :

- de entiteiten (ook "record", "segment", "object", ... genoemd)
- de attributen (ook "gegevens", "veld", "item", "element", "variabele",... genoemd)
- de relaties tussen de entiteiten (ook "set", "reeks", "relationship",... genoemd)

Een "entiteit/relatie"-diagram is de grafische voorstelling van het resultaat van de gegevensanalyse. Om een dergelijk diagram goed te kunnen begrijpen en lezen, stellen wij voor om eerst een aantal basisconcepten te definiëren. Daarna gaan we in op de werkwijze die gebruikt zal worden voor de grafische weergave.

## 1. De basisconcepten

De zaken die men absoluut moet weten, kunnen samengevat worden in 7 punten :

1. **Een gegevensverzameling bestaat uit elementaire gegevens** die onderling verbonden zijn. Als een gegeven opgebouwd is op basis van andere gegevens, spreekt men van **groepsgegevens of gegevensstructuur**. Andere gegevens kunnen niet gescheiden worden zonder hun betekenis te verliezen. Men spreekt dan van **elementaire gegevens**. Een elementair gegeven kan voorkomen in diverse gegevensgroepen (in diverse gegevensstructuren).

Voorbeeld: elementair gegeven : "straat", "postcode", ...

gegevensstructuur : "adres" (want bestaande uit "straat", "nummer", ...)

2. **Een entiteit bevat gegevens die tot eenzelfde logisch geheel behoren.**

Voorbeeld : de entiteit "NATUURLIJK PERSOON" bevat gegevens zoals naam, voornaam, adres,... De entiteit "WERKGEVER" bevat gegevens zoals nummer, benaming, adres,...

3. **Attributen zijn gegevens die een entiteit kenmerken.** Elke entiteit bestaat uit een identificatie (of primaire sleutel) en uit 1 of meer attributen. In een gegevensbank is een entiteit een type record van de gegevensbank terwijl het attribuut één van de onderdelen van de entiteit is.

4. De **sleutelgegevens (of identificaties)** zijn gegevens of groepen van gegevens waarmee men een voorkomen van een entiteit eenduidig kan identificeren.

Voorbeeld : de entiteit "NATUURLIJK PERSOON" zal als sleutelgegevens het nationaal nummer hebben en als voorkomen 999999999-99.

5. Een attribuut kan één of meer waarden of groepen van waarden **aannemen** : de combinatie van de waarden toegekend aan de attributen van een entiteit vormt de **voorkomens van de entiteit**. In het algemeen bezit elke entiteit verschillende voorkomens.

Voorbeeld : de entiteit "NATUURLIJK PERSOON" zal als attributen hebben : nationaal nummer, naam, voornaam, geboortedatum, geboorteplaats, nationaliteit, beroep, ... Voor een record in het bijzonder zal het voorkomen zijn : 999999999-99, Dupond, Jean, 99/99/99, Brussel, Belg, informaticus,... In de tabel hieronder geeft de 1e lijn de attributen van de entiteit Natuurlijke persoon en de volgende lijnen geven de voorkomens, d.w.z. de bijhorende waarden.

INSZ	Naam	Voornaam	Geboortedatum	Geboorteplaats	Nationaliteit	Beroep
999999999-99	Dupond	Jean	99/99/99	Brussel	Belg	Informaticus
888888888-88	Durand	Jules	88/88/88	Parijs	Fransman	Technicus

6. Een functionele afhankelijkheid vormt het verband dat toelaat diverse gegevens te verenigen binnen eenzelfde entiteit. Voor elk gegeven van een document stelt men de volgende vraag : "Is er een direct verband tussen het onderzochte gegeven en de sleutel?" Als het antwoord "JA" is, mag men stellen dat er een functionele afhankelijkheid is tussen het gegeven en de sleutel.

Voorbeelden : groepsgegevens of gegevensstructuur = "Adres"  
 elementair gegeven = naam van de straat, postcode, ...  
 sleutelgegevens = nationaal nummer

7. Entiteiten kunnen wederkerige relaties voorstellen. Er bestaan in een informatiesysteem dus relaties tussen entiteiten en de relaties die van betekenis zijn, zullen uitgedrukt moeten worden.

## 2. Het entiteit/relatiediagram

Om een diagram (en in ons geval het "entiteit/relatie"-model) te begrijpen en te lezen, moet men in de eerste plaats de gebruikte symbolen kennen.

1. De "Entity" stelt een geheel voor van zaken, gegevens waarvan de voorkomens een relevante rol spelen in het informatiesysteem. Daar bepaalde entiteiten bijzonder zijn, heeft men voorzien ze anders weer te geven. Zo wordt de "gewone" entiteit voorgesteld door een rechthoek :

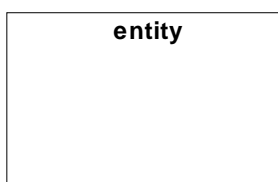

2. De "Associative entity" is een bijzondere entiteit want zij geeft aan dat er een groep van associaties (uit de echte wereld) bestaat tussen de entiteiten :

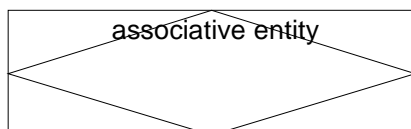

3. Een "gewone" associatie tussen twee entiteiten kan voorgesteld worden met een pijl, zoals hieronder getoond wordt. Men gebruikt de "associate entity" (zie hoger) wanneer men attributen wil associëren met de relatie of ook wanneer de relatie fungeert als entiteit in andere relaties.

1                      1..\*

Zoals hierboven uitgelegd, hadden wij verschillende types van relaties tussen de entiteiten. Deze relaties zullen dus voorgesteld moeten worden door verschillende pijlen. Het gaat om de volgende :

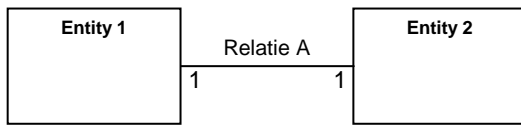

Relatie A : entiteit 1 wordt geassocieerd met EEN ENKELE entiteit 2 (relatie 1 tot 1)

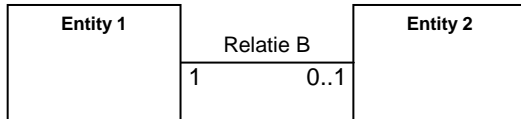

Relatie B : entiteit 1 wordt geassocieerd met NUL of EEN entiteit 2 (relatie 1 tot 1 of geen associatie)

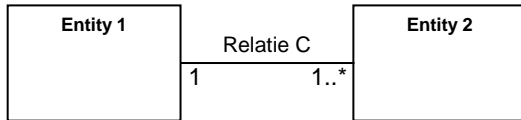

Relatie C : entiteit 1 wordt geassocieerd met EEN of MEER entiteiten 2 (relatie 1 tot 1 of 1 tot n)



Relatie D : entiteit 1 wordt geassocieerd met NUL, EEN of MEER entiteiten 2 (relatie 1 tot 0 of 1 tot 1 of 1 tot n)

Uitkeringen scenario 2 – Maandelijke aangifte in geval van hervatting van een aangepaste arbeid in de loop van een periode van arbeidsongeschiktheid, uitoefening van een aangepaste arbeid in het kader van een maatregel van moederschapsbescherming [en (tot en met 31/12/2017) voortzetting van een activiteit bij één van de twee werkgevers wanneer de werknemer bij twee verschillende werkgevers tewerkgesteld is en slechts van het werk verwijderd wordt bij één van deze twee werkgevers].

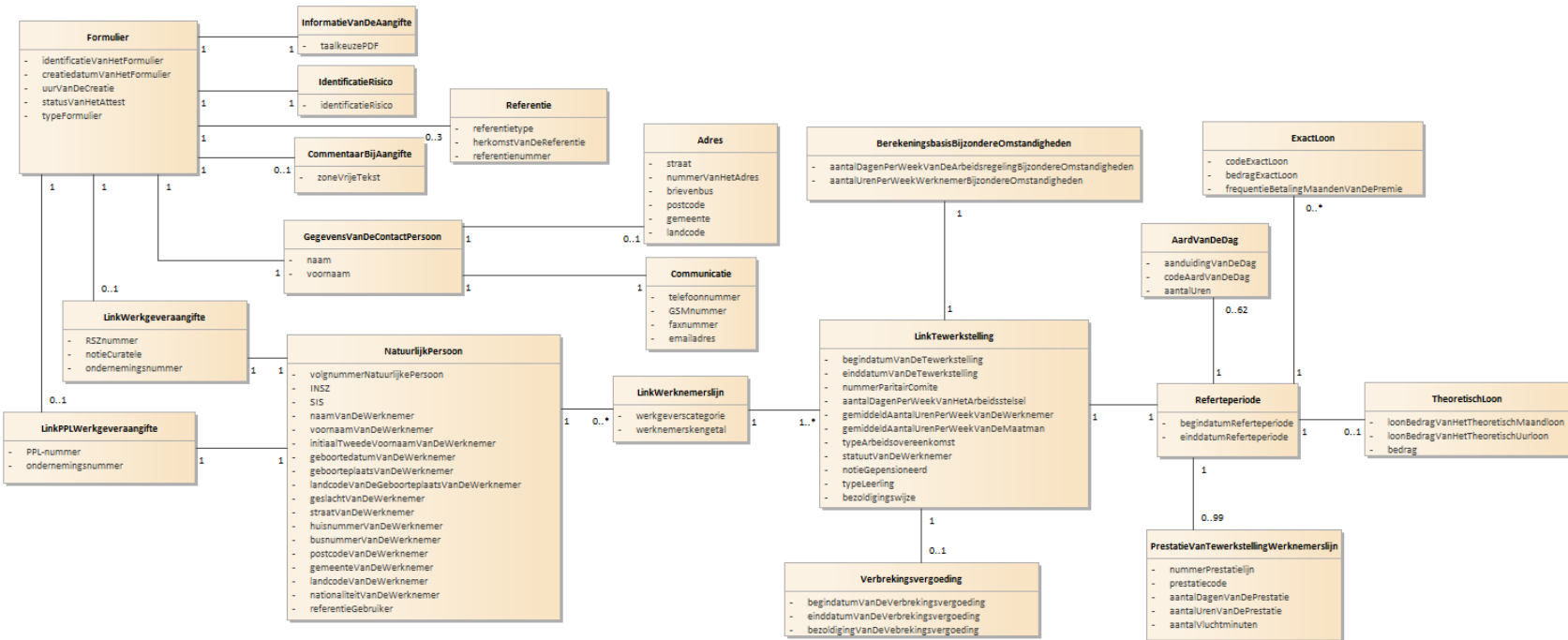

# Algemene informatie over de ASR controles

De verwerking van de ASR, zowel via het Web-kanaal (SP10) als via het Batch-kanaal (SP07), vereist naast de schemacontroles ook een reeks zogenaamde "kruiscontroles". Deze kruiscontroles omvatten eigenlijk twee soorten van controles:

- kruiscontroles stricto sensu (vormcontroles die te complex zijn om uitgevoerd te worden op schemaniveau);
- inhoudscontroles (uitgevoerd via oproepen naar basisdiensten).

## **Voorbeelden van kruiscontroles:**

- Nagaan of het gegeven 00045 (OccupationEndingDate) groter dan of gelijk is aan het gegeven 00044 (OccupationStartingDate).
- Als het gegeven 00016 (System5) de waarde 1 heeft, verifiëren dat het gegeven 00047 (WorkingDaysSystem) gelijk is aan 500
- Nagaan of het gegeven 00112 aanwezig is indien het gegeven 00378 (EndYearBonusCode) de waarde 3 heeft OF het gegeven 00378 de waarde 4 heeft EN de gegevens 00387 (EndYearBonusAmount) EN 00111 (EndYearBonusValue) niet meegegeed zijn.

## **Voorbeeld van inhoudscontrole:**

Nagaan of:

- indien de datum sociaal risico in het lopende kwartaal ligt, moet het gegeven 00011 (NOSSRegistrationNbr) aanwezig zijn in het repertorium "Werkgeversidentificatie" en moet de datum sociaal risico liggen tussen inschrijvingsdatum en schrappingsdatum van dit nummer in het repertorium.
- Indien de datum sociaal risico kleiner is dan het lopende kwartaal, moet het gegeven 00011 (NOSSRegistrationNbr) aanwezig en actief zijn in het repertorium "Codebestand" op de datum sociaal risico.

In elk geval, indien het resultaat van een controle verkeerd is, wordt er een anomalie gegenereerd (die een anomaliecode bevat zoals bepaald in het glossarium) die zal voorkomen in de Notificatie die overeenkomt met de gecontroleerde ASR.

Bijvoorbeeld, de anomaliecode die overeenkomt met het vorige voorbeeld van inhoudscontrole is 00011-051.

Noteer tenslotte dat sommige controles gemeenschappelijk zijn voor verschillende sectoren/ scenario's, terwijl andere specifiek zijn.



ZONENUMMER: 00098	VERSIE: 2024/1	PUBLICATIEDATUM: 29/02/2024
-------------------	----------------	-----------------------------

**LOON : BEDRAG VAN HET THEORETISCH MAANDLOON**  
**(XML label : MonthlyTheoreticalSalaryAmount)**

**FUNCTIONEEL BLOK:** Theoretisch loon  
**Code(s):** 90086  
**BESCHRIJVING:** **Xml label(s):** TheoreticalSalary  
Bedrag van het theoretisch gemiddeld brutomaandloon uitgedrukt in cent:  
**TOEGELATEN DOMEIN:** Getal bestaande uit maximum 8 cijfers in cent.  
**WETTELIJKE REFERENTIE:**  
**TYPE:** Numeriek  
**LENGTE:** 8  
**AANWEZIGHEID:** Verboden  
**FORMAAT:**  
**FOUTCODE OP ONTVANGSTBEWIJS:**

Foutbeschrijving	Foutcode	Ernst fout

ZONENUMMER: 00099

VERSIE: 2024/1

PUBLICATIEDATUM: 29/02/2024

**LOON : BEDRAG VAN HET THEORETISCH UURLOON**  
(XML label : HourlyTheoreticalSalaryAmount)

**FUNCTIONEEL BLOK:**

Theoretisch loon

**Code(s):** 90086

**BESCHRIJVING:**

**Xml label(s):** TheoreticalSalary

Bedrag van het theoretisch gemiddeld brutourloon uitgedrukt in honderdsten van centen.

**TOEGELATEN DOMEIN:**

Getal bestaande uit maximum 8 cijfers in honderdsten van centen.

**WETTELIJKE REFERENTIE:**

**TYPE:**

Numeriek

**LENGTE:**

8

**AANWEZIGHEID:**

Verboden

**FORMAAT:**

**FOUTCODE OP ONTVANGSTBEWIJS:**

Foutbeschrijving	Foutcode	Ernst fout

ZONENUMMER: 01057	VERSIE: 2024/1	PUBLICATIEDATUM: 29/02/2024
-------------------	----------------	-----------------------------

**BEDRAG**  
(XML label : Amount)

**FUNCTIONEEL BLOK:** Theoretisch loon  
**Code(s):** 90086  
**Xml label(s):** TheoreticalSalary

**BESCHRIJVING:**

**TOEGELATEN DOMEIN:** [0,9999999999999999]  
Het bedrag wordt uitgedrukt in eurocenten.

**WETTELIJKE REFERENTIE:**

**TYPE:** Numeriek  
**LENGTE:** 15  
**AANWEZIGHEID:** Onmisbaar  
**FORMAAT:**  
**FOUTCODE OP ONTVANGSTBEWIJS:**

Foutbeschrijving	Foutcode	Ernst fout
Niet aanwezig	01057-001	B
Niet numeriek	01057-002	B
Foutieve lengte	01057-093	B
Niet in het toegelaten domein	01057-008	B

Indemnités - Uitkeringen: scenario 2- Bijlage nummer 2: Lijst der werknemerskengetallen  
waarvoor de bijdragen van toepassing zijn  
Versie: 2024/1

---

Publicatiedatum:

29/02/2024

*De bijlage is gewijzigd: De wijzigingen zijn vetgedrukt weergegeven in de Word- en PDF-documenten.*

Inhoud van de bijlage: [i](#)



AN2024-1-NL2.pdf



AN2024-1-NL2.docx



AN2024-1-NL2.xlsx



AN2024-1-NL2.txt



AN2024-1-NL2.xml

Tussentijdse informatie:

Type van werknemers-kengetal	Code	Omschrijving	Type werknemer	Aanwezigheid	Geldig vanaf trimester	Geldig tot trimester	Begindatum geldigheid	Einddatum geldigheid
Bijdrage niet gebonden aan een natuurlijke persoon	241	Jaarlijkse bijdrage voor dekking van saldo en verschuldigde bijdragen conform aanvullend pensioenplan Prolocus	Andere (type werknemers)	4	2022/4	9999/4	01/10/2022	01/01/9999
Bijdrage niet gebonden aan een natuurlijke persoon	242	Jaarlijkse bijdrage voor dekking van kosten van aanvullende pensioenplan Prolocus	Andere (type werknemers)	4	2022/4	9999/4	01/10/2022	01/01/9999
Bijdrage niet gebonden aan een natuurlijke persoon	243	Jaarlijkse bijdrage voor dekking van kosten van aanvullend pensioenplan Provant	Andere (type werknemers)	4	2023/4	9999/4	01/10/2023	01/01/9999
Bijdrage niet gebonden aan een natuurlijke persoon	249	Jaarlijkse bijdrage voor dekking van saldo en verschuldigde bijdragen conform aanvullend pensioenplan Provant	Andere (type werknemers)	4	2023/4	9999/4	01/10/2023	01/01/9999
Bijdrage niet gebonden aan een natuurlijke persoon	802	Bijdrage in het kader van sociale toelage II voor de lokale politie	Andere (type werknemers)	4	2022/1	9999/4	01/01/2022	01/01/9999
Bijdrage niet gebonden aan een natuurlijke persoon	805	Responsabiliseringsbijdrage IGU - Inkomensgarantie-uitkering	Andere (type werknemers)	4	2020/2	9999/4	01/04/2020	01/01/9999
Bijdrage niet gebonden aan een natuurlijke persoon	806	Solidariteitsbijdrage op de vergoedingen voor zeegewenningsreizen	Andere (type werknemers)	4	2018/4	9999/4	01/10/2018	01/01/9999
Bijdrage niet gebonden aan een natuurlijke persoon	817	Egalisatiebijdrage verschuldigd voor bepaalde statutaire werknemers en de lokale mandatarissen	Andere (type werknemers)	4	2015/1	9999/4	01/01/2015	01/01/9999
Bijdrage niet gebonden aan een natuurlijke persoon	851	Bijzondere bijdrage op stortingen van werkgevers voor de vorming van een buitenwettelijk pensioen ten bate van hun personeelsleden of hun rechthebbenden	Andere (type werknemers)	4	2003/1	2011/3	01/01/1900	30/09/2011
Bijdrage niet gebonden aan een natuurlijke persoon	861	Bijdrage verschuldigd op de winstparticipaties	Andere (type werknemers)	4	2003/1	9999/4	01/01/1900	01/01/9999
Bijdrage niet gebonden aan een natuurlijke persoon	862	Solidariteitsbijdrage op het gebruik van een bedrijfsvoertuig	Andere (type werknemers)	4	2005/1	9999/4	01/01/2005	01/01/9999

Type van werknemers-kengetal	Code	Omschrijving	Type werknemer	Aanwezigheid	Geldig vanaf trimester	Geldig tot trimester	Begindatum geldigheid	Einddatum geldigheid
Bijdrage niet gebonden aan een natuurlijke persoon	864	Bijzondere bijdrage op stortingen van werkgevers voor de vorming van een buitenwettelijk pensioen; rechtstreekse stortingen aan ex-werknemers.	Andere (type werknemers)	4	2011/4	9999/4	01/10/2011	01/01/9999
Bijdrage niet gebonden aan een natuurlijke persoon	865	Bijzondere bijdrage op stortingen van werkgevers voor de vorming van een buitenwettelijk pensioen; stortingen in het kader van een ondernemingsplan	Andere (type werknemers)	4	2011/4	9999/4	01/10/2011	01/01/9999
Bijdrage niet gebonden aan een natuurlijke persoon	866	Bijzondere bijdrage op stortingen van werkgevers voor de vorming van een buitenwettelijk pensioen; stortingen in het kader van een sectorplan	Andere (type werknemers)	4	2011/4	9999/4	01/10/2011	01/01/9999
Bijdrage niet gebonden aan een natuurlijke persoon	867	Bijzondere aanvullende bijdrage op stortingen van werkgevers voor de vorming van een buitenwettelijk pensioen die een vastgesteld bedrag overschrijden	Andere (type werknemers)	4	2012/4	9999/4	01/10/2012	01/01/9999
Bijdrage niet gebonden aan een natuurlijke persoon	870	Bijdrage verschuldigd op het dubbel vakantiegeld van de bedienden en, bij de provinciale en lokale besturen, de contractuelen en statutaire stagiairs met de vakantieregeling van de privésector, op de Copernicuspremie van de contractuelen in de federale overheidssector en bij de lokale politie en op de herstructureringspremie van de contractuele militairen	Andere (type werknemers)	4	2003/1	9999/4	01/01/1900	01/01/9999
Bijdrage niet gebonden aan een natuurlijke persoon	875	Bijdrage verschuldigd op het vakantiegeld toegekend door een provinciaal of lokaal bestuur aan contractuelen met de vakantieregeling van de openbare sector en aan vastbenoemden waarvan het pensioen niet ten laste is van de Staatskas en niet afhangt van de Pool der Parastatalen	Andere (type werknemers)	4	2022/1	9999/4	01/01/2022	01/01/9999
Bijdrage statutair personeelslid uitsluitend onderworpen aan overheidspensioenbijdrage	676	Statutaire werknemers met standplaats in het buitenland	Andere (type werknemers)	1	2015/1	9999/4	01/01/2015	01/01/9999
Bijdrage statutair personeelslid uitsluitend onderworpen aan overheidspensioenbijdrage	690	Vastbenoemde geneesheren vrijgesteld van socialezekerheidsbijdragen op basis van art. 1, § 3 van de wet van 27.06.1969 en die op basis van art. 158 van de ziekenhuiswet van 10-7-2008 recht hebben op een overheidspensioen	Andere (type werknemers)	1	2022/1	9999/4	01/01/2022	01/01/9999
Bijzondere bijdrage aanvullende vergoedingen	280	Bijzondere werkgeversbijdrage voor werknemers in het stelsel van werkloosheid met aanvullende vergoeding bij oudere werknemers (SWAV) na ontslag - aanvang SWAV vóór 01/04/2010 of gelijkgesteld	Andere (type werknemers)	2	2010/2	9999/4	01/04/2010	01/01/9999

Type van werknemers-kengetal	Code	Omschrijving	Type werknemer	Aanwezigheid	Geldig vanaf trimester	Geldig tot trimester	Begindatum geldigheid	Einddatum geldigheid
Bijzondere bijdrage aanvullende vergoedingen	281	Bijzondere werkgeversbijdrage voor werknemers in het stelsel van werkloosheid met aanvullende vergoeding bij oudere werknemers (SWAV) na ontslag - aanvang SWAV tussen 01/04/2010 en 31/03/2012 of gelijkgesteld	Andere (type werknemers)	2	2010/2	9999/4	01/04/2010	01/01/9999
Bijzondere bijdrage aanvullende vergoedingen	282	Verminderde bijzondere werkgeversbijdrage voor werknemers in het stelsel van werkloosheid met aanvullende vergoeding bij oudere werknemers (SWAV) na ontslag non-profitsector - aanvang SWAV tussen 01/04/2010 en 31/03/2012 of gelijkgesteld	Andere (type werknemers)	2	2010/2	9999/4	01/04/2010	01/01/9999
Bijzondere bijdrage aanvullende vergoedingen	283	Bijzondere werkgeversbijdrage voor werknemers in het stelsel van werkloosheid met aanvullende vergoeding bij oudere werknemers (SWAV) na ontslag - aanvang SWAV vanaf 01/04/2012 (uitz.: gevallen gelijkgesteld aan kgt 280 of 281)	Andere (type werknemers)	2	2012/2	9999/4	01/04/2012	01/01/9999
Bijzondere bijdrage aanvullende vergoedingen	284	Verminderde bijzondere werkgeversbijdrage voor werknemers in het stelsel van werkloosheid met aanvullende vergoeding bij oudere werknemers (SWAV) na ontslag in de non-profitsector - aanvang SWAV vanaf 01/04/2012 (uitz.: gevallen gelijkgesteld aan kgt 282)	Andere (type werknemers)	2	2012/2	9999/4	01/04/2012	01/01/9999
Bijzondere bijdrage aanvullende vergoedingen	290	Bijzondere werkgeversbijdrage werknemers in het stelsel van werkloosheid met aanvullende vergoeding bij oudere werknemers (SWAV) in tijdscrediet	Andere (type werknemers)	2	2010/2	9999/4	01/04/2010	01/01/9999
Bijzondere bijdrage aanvullende vergoedingen	883	Ontslagen werknemers waarvoor er een bijdrage verschuldigd is op de aanvullende vergoedingen	Andere (type werknemers)	3	2006/2	9999/4	01/04/2006	01/01/9999
Bijzondere bijdrage aanvullende vergoedingen	885	Werknemers met loopbaanonderbreking waarvoor er een bijdrage verschuldigd is op de aanvullende vergoedingen	Andere (type werknemers)	3	2006/2	9999/4	01/04/2006	01/01/9999
Bijzondere bijdrage ontslagen statutaire werknemer	876	Bijdrage verschuldigd voor het ontslagen statutair personeel van de openbare sector en daarmee gelijkgestelden, wiens werkrelatie wordt beëindigd en militairen teruggekeerd naar het burgerleven aan te geven met de categorie 134 - Stelsel van de Ziekte- en Invaliditeitsverzekering	Andere (type werknemers)	1	2003/1	9999/4	01/01/1900	01/01/9999
Bijzondere bijdrage ontslagen statutaire werknemer	877	Bijdrage verschuldigd voor het ontslagen statutair personeel van de openbare sector en daarmee gelijkgestelden, wiens werkrelatie wordt beëindigd en militairen teruggekeerd naar het burgerleven aan te geven met de categorie 134 - Werkloosheidsstelsel	Andere (type werknemers)	1	2003/1	9999/4	01/01/1900	01/01/9999

Type van werknemers-kengetal	Code	Omschrijving	Type werknemer	Aanwezigheid	Geldig vanaf trimester	Geldig tot trimester	Begindatum geldigheid	Einddatum geldigheid
Bijzondere bijdrage voor studenten	840	Solidariteitsbijdrage verschuldigd voor studenten-arbeiders in het kader van een overeenkomst voor studenten	Andere (type werknemers)	1	2003/1	9999/4	01/01/1900	01/01/9999
Bijzondere bijdrage voor studenten	841	Solidariteitsbijdrage verschuldigd voor studenten-bedienden in het kader van een overeenkomst voor studenten	Andere (type werknemers)	1	2004/3	9999/4	01/07/2004	01/01/9999
Bijzondere bijdrage werkloze met bedrijfstoelage (SWT)	270	Bijzondere werkgeversbijdrage voor een werknemer in het stelsel van werkloosheid met bedrijfstoelage (SWT) - aanvang SWT vóór 01/04/2010 of gelijkgesteld	Andere (type werknemers)	2	2010/2	9999/4	01/04/2010	01/01/9999
Bijzondere bijdrage werkloze met bedrijfstoelage (SWT)	271	Verminderde bijzondere werkgeversbijdrage voor een werknemer in het stelsel van werkloosheid met bedrijfstoelage (SWT) uit de non-profitsector - aanvang SWT vóór 01/04/2012 of gelijkgesteld	Andere (type werknemers)	2	2010/2	9999/4	01/04/2010	01/01/9999
Bijzondere bijdrage werkloze met bedrijfstoelage (SWT)	272	Compenserende werkgeversbijdrage voor een werknemer in het stelsel van werkloosheid met bedrijfstoelage (SWT)	Andere (type werknemers)	2	2010/2	2015/3	01/04/2010	30/09/2015
Bijzondere bijdrage werkloze met bedrijfstoelage (SWT)	273	Bijzondere werkgeversbijdrage voor een werknemer in het stelsel van werkloosheid met bedrijfstoelage (SWT) - aanvang SWT tussen 01/04/2010 en 31/03/2012 of gelijkgesteld	Andere (type werknemers)	2	2010/2	9999/4	01/04/2010	01/01/9999
Bijzondere bijdrage werkloze met bedrijfstoelage (SWT)	274	Verminderde bijzondere werkgeversbijdrage voor een werknemer in het stelsel van werkloosheid met bedrijfstoelage (SWT) tijdens een periode van erkenning als onderneming in moeilijkheden of gelijkgesteld	Andere (type werknemers)	2	2010/2	9999/4	01/04/2010	01/01/9999
Bijzondere bijdrage werkloze met bedrijfstoelage (SWT)	275	Verminderde bijzondere werkgeversbijdrage voor een werknemer in het stelsel van werkloosheid met bedrijfstoelage (SWT) tijdens een periode van erkenning als onderneming in herstructurering - aanvang SWT tussen 01/04/2010 en 31/03/2012 of gelijkgesteld	Andere (type werknemers)	2	2010/2	9999/4	01/04/2010	01/01/9999
Bijzondere bijdrage werkloze met bedrijfstoelage (SWT)	276	Bijzondere werkgeversbijdrage voor werknemers in het stelsel van werkloosheid met bedrijfstoelage (SWT) - aanvang SWT vanaf 01/04/2012 (uitz.: gevallen gelijkgesteld aan kgt 270 of 273)	Andere (type werknemers)	2	2012/2	9999/4	01/04/2012	01/01/9999
Bijzondere bijdrage werkloze met bedrijfstoelage (SWT)	277	Verminderde bijzondere werkgeversbijdrage voor werknemers in het stelsel van werkloosheid met bedrijfstoelage (SWT) uit de non-profitsector - aanvang SWT vanaf 01/04/2012 (uitz.: gevallen gelijkgesteld aan kgt 271)	Andere (type werknemers)	2	2012/2	9999/4	01/04/2012	01/01/9999



Type van werknemers-kengetal	Code	Omschrijving	Type werknemer	Aanwezigheid	Geldig vanaf trimester	Geldig tot trimester	Begindatum geldigheid	Einddatum geldigheid
Bijzondere bijdrage werkloze met bedrijfstoelage (SWT)	278	Verminderde bijzondere werkgeversbijdrage voor werknemers in het stelsel van werkloosheid met bedrijfstoelage (SWT) tijdens een periode van erkenning als onderneming in herstructurering - aanvang SWT vanaf 01/04/2012 (uitz.: gevallen gelijkgesteld aan kgt 275)	Andere (type werknemers)	2	2012/2	9999/4	01/04/2012	01/01/9999
Bijzondere bijdrage werkloze met bedrijfstoelage (SWT)	879	Werknemers in het stelsel van werkloosheid met bedrijfstoelage (SWT) waarvoor een bijzondere bijdrage verschuldigd is	Andere (type werknemers)	1	2003/1	9999/4	01/01/1900	01/01/9999
Fedris bijdrage	010	Gepensioneerde werknemers die worden bedoeld in artikel 42 bis van de arbeidsongevallenwet van 10.04.1971 en in artikel 66 van de wetten betreffende de preventie van beroepsziekten en de vergoeding van de schade die uit die ziekten voortvloeit, gecoördineerd op 03.06.1970 of als het slachtoffer de leeftijd van 65 jaar bereikt heeft.	Andere (type werknemers)	3	2015/4	9999/4	01/10/2015	01/01/9999
Fedris bijdrage	013	Kansarme jongeren	Speciale handarbeiders	3	2003/1	9999/4	01/01/1900	01/01/9999
Fedris bijdrage	014	Zeevarenden in de koopvaardij-, bagger- of zeesleepvaartsector	Zeevarenden	3	2018/1	9999/4	01/01/2018	01/01/9999
Fedris bijdrage	015	Werklieden en gelijkgestelden, inbegrepen huispersoneel	Gewone handarbeiders	3	2003/1	9999/4	01/01/1900	01/01/9999
Fedris bijdrage	016	Mijnwerkers	Mijnwerkers (handarbeiders)	3	2003/1	9999/4	01/01/1900	01/01/9999
Fedris bijdrage	027	Leerplichtige werklieden en stagiairs	Leerplichtige gewone handarbeiders	3	2003/1	9999/4	01/01/1900	01/01/9999
Fedris bijdrage	041	Dienstboden die het slachtoffer zijn van een arbeidsongeval, gebeurd vóór 01/04/1983	Dienstboden (handarbeiders)	3	2003/1	9999/4	01/01/1900	01/01/9999
Fedris bijdrage	045	Dienstboden die het slachtoffer zijn van een arbeidsongeval, gebeurd sinds 01/04/1983 of die het slachtoffer zijn van een beroepsziekte	Dienstboden (handarbeiders)	3	2003/1	9999/4	01/01/1900	01/01/9999
Fedris bijdrage	487	Leerplichtige hoofdarbeiders en stagiairs	Leerplichtige hoofdarbeiders	3	2003/1	9999/4	01/01/1900	01/01/9999
Fedris bijdrage	493	Geneesheren in opleiding tot geneesheer-specialist. Kansarme jongeren. Bursalen van een land buiten de Europese Economische Ruimte.	Speciale hoofdarbeiders	3	2003/1	9999/4	01/01/1900	01/01/9999
Fedris bijdrage	494	Betaalde sportbeoefenaars, behalve beroepswielrenners (in het bezit van een licentie van de BWB) die een arbeidsongeval opgelopen hebben sinds 01/01/1985	Speciale hoofdarbeiders	3	2003/1	9999/4	01/01/1900	01/01/9999

Type van werknemerskengetal	Code	Omschrijving	Type werknemer	Aanwezigheid	Geldig vanaf trimester	Geldig tot trimester	Begindatum geldigheid	Einddatum geldigheid
Fedris bijdrage	495	Hoofdarbeiders en gelijkgestelden, huisbedienden, alsook beroepswielrenners (in het bezit van een licentie van de BWB) die een arbeidsongeval opgelopen hebben sinds 01/01/1985, erkende onthaalouders, kunstenaars, gelegenheidswerknemers in de horeca.	Gewone hoofdarbeiders	3	2003/1	9999/4	01/01/1900	01/01/9999
Fedris bijdrage	675	Statutaire werknemers	Andere (type werknemers)	3	2003/1	9999/4	01/01/1900	01/01/9999
Gewone bijdrage	010	Tijdelijke werklieden in de tuinbouw en in de landbouw (werkgevers met werkgeverscategorieën 194, 494, 594, 193, 293, 097 en 497) en tot en met het tweede kwartaal 2007 werklieden - gelegenheidswerknemer in de horeca (werkgevers met werkgeverscategorieën 016, 017, 097 en 497).	Seizoenhandarbeiders	3	2003/1	9999/4	01/01/1900	01/01/9999
Gewone bijdrage	011	Werklieden van de speciale categorie aan te geven met forfaitaire lonen door werkgevers met werkgeverscategorieën 016, 017, 019, 116, 117, 216, 217 en, vanaf het eerste kwartaal 2010, 066, 323, 562 et 662 en, tot en met het eerste kwartaal 2007, 020, 023, 068, 146, 158, 166, 323 en 562 (loonmatigingsbijdrage niet verschuldigd) en leerlingen van deze categorie vanaf het jaar waarin ze 19 jaar worden. Vanaf het vierde kwartaal 2013 ook werklieden van de speciale categorie aan te geven met forfaitaire lonen door werkgevers met werkgeverscategorieën 317, 097 en 497.	Handarbeiders tegen forfait	3	2003/1	9999/4	01/01/1900	01/01/9999
Gewone bijdrage	012	Handarbeiders zonder loonmatigingsbijdrage en leerlingen van deze categorie vanaf het jaar waarin ze 19 jaar worden : a) tewerkgesteld in een erkende beschutte werkplaats of maatwerkbedrijf met werkgeverscategorieën 073, 173, 273 of 473 of vanaf het eerste kwartaal 2023 in een maatwerkbedrijf met werkgeverscategorieën 373 of 673. b) tot en met het derde kwartaal 2008 aan te geven door werkgevers met werkgeverscategorie 811(loonmatigingsbijdrage verschuldigd).	Mindervalide handarbeiders	3	2003/1	9999/4	01/01/1900	01/01/9999
Gewone bijdrage	013	a)Taxichauffeurs voor personenvervoer tewerkgesteld door werkgevers met werkgeverscategorie 068 (loonmatigingsbijdrage niet verschuldigd) en leerlingen van deze categorie vanaf het jaar waarin ze 19 jaar worden. b) contractuele handarbeiders die niet onder het jaarlijkse vakantiestelsel van de werknemers vallen tewerkgesteld door een werkgever met werkgeverscategorie 040	Speciale handarbeiders	3	2003/1	9999/4	01/01/1900	01/01/9999
Gewone bijdrage	014	Werklieden van de gewone categorie voor wie de bijdrage aan het Bosuitbatingsfonds verschuldigd is door de werkgevers met de werkgeverscategorie 029 en leerlingen van deze categorie vanaf het jaar waarin ze 19 jaar worden.	Gewone handarbeiders andere dan de arbeiders	3	2003/1	2019/1	01/01/1900	31/03/2019

Type van werknemers-kengetal	Code	Omschrijving	Type werknemer	Aanwezigheid	Geldig vanaf trimester	Geldig tot trimester	Begindatum geldigheid	Einddatum geldigheid
Gewone bijdrage	015	Werklieden van de gewone categorie en leerlingen van deze categorie vanaf het jaar waarin ze 19 jaar worden: a) aan te geven met werkelijke lonen door de werkgevers met werkgeverscategorieën 016, 017, 019, 020, 023, 068, 158,166 en 562 (loonmatigingsbijdrage verschuldigd); b) gelegheidsarbeiders aan te geven met reële lonen door de werkgevers met werkgeverscategorieën 116 en 117; c) niet-officieren aan te geven door werkgevers met werkgeverscategorieën 105, 205, 305, 405 en 505; d) alle andere werklieden die elders niet worden vermeld.	Gewone handarbeiders	3	2003/1	9999/4	01/01/1900	01/01/9999
Gewone bijdrage	016	Mijnwerker, bovengronds tewerkgesteld en leerlingen van deze categorie vanaf het jaar waarin ze 19 jaar worden.	Mijnwerkers (handarbeiders)	3	2003/1	9999/4	01/01/1900	01/01/9999
Gewone bijdrage	017	Mijnwerker, ondergronds tewerkgesteld en leerlingen van deze categorie vanaf het jaar waarin ze 19 jaar worden.	Mijnwerkers (handarbeiders)	3	2003/1	9999/4	01/01/1900	01/01/9999
Gewone bijdrage	019	Leerlingen en gelijkgestelden - handarbeiders vanaf het jaar waarin ze 19 jaar worden aan te geven door de werkgevers van de openbare sector met werkgeverscategorieën 001, 046, 050, 096, 296, 347, 351, 396, 441 en 496 (Fedris bijdragen verschuldigd)	Leerling-handarbeiders	3	2005/3	2019/4	01/07/2005	31/12/2019
Gewone bijdrage	020	Leerplichtigen - werklieden van de speciale categorie (zie werknemerskengetal 010 onder de werknemerscategorieën 016, 017, 097 en 497) tot 31 december van het jaar waarin ze 18 jaar worden.	Handarbeiders horeca, andere dan seizoenarbeiders	3	2003/3	2007/2	01/07/2003	30/06/2007
Gewone bijdrage	020	Leerplichtigen - gelegheidswerknemers handarbeiders van de speciale categorie (zie werknemerskengetal 011 onder de werkgeverscategorieën 317, 097 en 497) tot 31 december van het jaar waarin ze 18 jaar worden.	Handarbeiders gelegheidswerknemers Horeca	3	2013/4	9999/4	01/10/2013	01/01/9999
Gewone bijdrage	021	Contractuele werknemers - arbeiders aangeworven in de publieke sector ter vervanging van contractuele of statutaire werknemers in loopbaanonderbreking volgens de herstelwet van 22 januari 1985 of ter vervanging van werknemers die hun prestaties met 1/5de verminderen met compenserende premie in het kader van de herverdeling van de arbeid in de openbare sector.	Contractuele handarbeiders - Vervangers	3	2014/1	9999/4	01/01/2014	01/01/9999
Gewone bijdrage	022	Leerplichtigen - werklieden en stagiairs van de speciale categorie (zie werknemerskengetal 011 en 010 tot en met 2/2007 met uitzondering van de gelegheidswerknemers Horeca - superextra's) tot 31 december van het jaar waarin ze 18 jaar worden.	Andere leerplichtige handarbeiders	3	2003/1	9999/4	01/01/1900	01/01/9999

Type van werknemerskengetal	Code	Omschrijving	Type werknemer	Aanwezigheid	Geldig vanaf trimester	Geldig tot trimester	Begindatum geldigheid	Einddatum geldigheid
Gewone bijdrage	024	Gesubsidieerde contractuelen, handarbeiders die met reëel loon worden aangegeven (zie werknemerskengetal 015 b), en c)	Gesubsidieerde contractuele handarbeiders	3	2003/1	9999/4	01/01/1900	01/01/9999
Gewone bijdrage	025	Gesubsidieerde contractuelen, handarbeiders zonder loonmatigingsbijdrage, tewerkgesteld in een beschutte werkplaats of maatwerkbedrijf met werkgeverscategorieën 073, 173, 273 of 473 of vanaf het eerste kwartaal 2023 in een maatwerkbedrijf met werkgeverscategorieën 373 of 673.	Gesubsidieerde contractuele handarbeiders	3	2003/1	9999/4	01/01/1900	01/01/9999
Gewone bijdrage	026	Leerplichtigen - werklieden en stagiairs van de gewone categorie (zie werknemerskengetal 014) tot 31 december van het jaar waarin ze 18 jaar worden.	Andere leerplichtige handarbeiders	3	2003/1	2019/1	01/01/1900	31/03/2019
Gewone bijdrage	027	Leerplichtigen - werklieden en stagiairs van de gewone categorie (zie werknemerskengetal 015) tot 31 december van het jaar waarin ze 18 jaar worden.	Leerplichtige gewone handarbeiders	3	2003/1	9999/4	01/01/1900	01/01/9999
Gewone bijdrage	029	Gesubsidieerde contractuelen, handarbeiders die met forfaitair loon worden aangegeven, tewerkgesteld bij openbare besturen en ermee gelijkgestelde instellingen, verenigingen en maatschappijen	Gesubsidieerde contractuele handarbeiders	3	2003/1	9999/4	01/01/1900	01/01/9999
Gewone bijdrage	035	Leerlingen en gelijkgestelden - handarbeiders tot 31 december van het jaar waarin ze 18 jaar worden.	Leerling-handarbeiders	3	2003/1	9999/4	01/01/1900	01/01/9999
Gewone bijdrage	043	Huispersoneel, handarbeiders, aangegeven door werkgevers ingeschreven onder de categorieën 039, 094, 193, 099 en 299.	Speciale handarbeiders	3	2010/3	9999/4	01/07/2010	01/01/9999
Gewone bijdrage	044	Huispersoneel, leerplichtigen - werklieden (zie werknemerskengetal 043) tot 31 december van het jaar waarin ze 18 jaar worden.	Speciale leerplichtige handarbeiders	3	2010/3	9999/4	01/07/2010	01/01/9999
Gewone bijdrage	045	Dienstboden aangegeven door werkgevers die ingeschreven zijn onder werkgeverscategorieën 037 of 437	Dienstboden (handarbeiders)	3	2003/1	9999/4	01/01/1900	01/01/9999
Gewone bijdrage	046	Kunstenaars en leerlingen van deze categorie vanaf het jaar waarin ze 19 jaar worden.	Andere kunstenaars	3	2003/3	9999/4	01/07/2003	01/01/9999
Gewone bijdrage	047	Kunstenaars - Deeltijds leerplichtigen tot 31 december van het jaar waarin ze 18 jaar worden.	Leerplichtige kunstenaars	3	2003/3	9999/4	01/07/2003	01/01/9999
Gewone bijdrage	050	Handarbeiders tewerkgesteld in het kader van een flexijob	Handarbeiders flexijob	3	2015/4	9999/4	01/10/2015	01/01/9999
Gewone bijdrage	090	Handarbeiders aangeworven in het kader van art. 60, § 7 van de wet van 8 juli 1976 betreffende de OCMW's	Speciale handarbeiders	3	2022/1	9999/4	01/01/2022	01/01/9999

Type van werknemers-kengetal	Code	Omschrijving	Type werknemer	Aanwezigheid	Geldig vanaf trimester	Geldig tot trimester	Begindatum geldigheid	Einddatum geldigheid
Gewone bijdrage	400	Hoofdarbeiders aangeworven in het kader van art. 60, § 7 van de wet van 8 juli 1976 betreffende de OCMW's	Speciale hoofdarbeiders	3	2022/1	9999/4	01/01/2022	01/01/9999
Gewone bijdrage	404	Niet-beschermdde lokale mandatarissen	Andere (type werknemers)	3	2022/1	9999/4	01/01/2022	01/01/9999
Gewone bijdrage	405	Beschermdde lokale mandatarissen	Andere (type werknemers)	1	2022/1	9999/4	01/01/2022	01/01/9999
Gewone bijdrage	406	Federaal of regionaal parlements lid	Parlements- en regeringsleden	1	2019/1	9999/4	01/01/2019	01/01/9999
Gewone bijdrage	407	Federaal of regionaal regeringslid	Parlements- en regeringsleden	1	2019/1	9999/4	01/01/2019	01/01/9999
Gewone bijdrage	439	Leerlingen en gelijkgestelde hoofdarbeiders tot 31 december van het jaar waarin ze 18 jaar worden.	Leerling-hoofdarbeiders	3	2003/1	9999/4	01/01/1900	01/01/9999
Gewone bijdrage	450	Hoofdarbeiders tewerkgesteld in het kader van een flexijob	Hoofdarbeiders flexijob	3	2015/4	9999/4	01/10/2015	01/01/9999
Gewone bijdrage	454	Vanaf het jaar waarin ze 19 jaar worden: Betaalde sportbeoefenaars die ressorteren onder het Paritair Comité nr. 329.	Speciale hoofdarbeiders	3	2022/1	9999/4	01/01/2022	01/01/9999
Gewone bijdrage	480	Leerplichtigen van de speciale categorie (zie werknemerskengetal 490 onder de werknemerscategorieën 016, 017, 097 en 497) tot 31 december van het jaar waarin ze 18 jaar worden.	Hoofdarbeiders horeca	3	2003/3	2007/2	01/07/2003	30/06/2007
Gewone bijdrage	481	Contractuele werknemers - bedienden aangeworven in de publieke sector ter vervanging van contractuele of statutaire werknemers in loopbaanonderbreking volgens de herstellwet van 22 januari 1985 of ter vervanging van werknemers die hun prestaties met 1/5de verminderen met compenserende premie in het kader van de herverdeling van de arbeid in de openbare sector.	Contractuele hoofdarbeiders - Vervangers	3	2014/1	9999/4	01/01/2014	01/01/9999
Gewone bijdrage	484	Gesubsidieerde contractuelen - hoofdarbeiders tewerkgesteld bij openbare besturen en ermee gelijkgestelde instellingen, verenigingen en maatschappijen	Gesubsidieerde contractuele hoofdarbeiders	3	2003/1	9999/4	01/01/1900	01/01/9999
Gewone bijdrage	485	Gesubsidieerde contractuelen, hoofdarbeiders zonder loonmatigingsbijdrage tewerkgesteld in een erkende beschutte werkplaats of maatwerkbedrijf met werkgeverscategorieën 073, 173, 273 of 473 of vanaf het eerste kwartaal 2023 in een maatwerkbedrijf met werkgeverscategorieën 373 of 673.	Gesubsidieerde contractuele hoofdarbeiders	3	2003/1	9999/4	01/01/1900	01/01/9999

Type van werknemers-kengetal	Code	Omschrijving	Type werknemer	Aanwezigheid	Geldig vanaf trimester	Geldig tot trimester	Begindatum geldigheid	Einddatum geldigheid
Gewone bijdrage	486	Leerplichtigen - gelegenhedswerknemers bedienden aan te geven met forfaitaire lonen voor werkgevers met de werkgeverscategorieën 216 en 217 en vanaf het vierde kwartaal 2013 met de werkgeverscategorieën 317, 097 en 497.	Hoofdarbeiders gelegenhedswerknemers Horeca	3	2007/3	9999/4	01/07/2007	01/01/9999
Gewone bijdrage	487	Leerplichtigen a) Bedienden en stagiairs tot 31 december van het jaar waarin ze 18 jaar worden b) Werknemers tot 31 december van het jaar waarin ze 18 jaar worden, ongeacht hun activiteit, die niet onder de Belgische arbeidswetgeving vallen, aan te geven door werkgevers met werkgeverscategorie 212	Leerplichtige hoofdarbeiders	3	2003/1	9999/4	01/01/1900	01/01/9999
Gewone bijdrage	488	Gerechtigden op een (post)doctoraatsbeurs toegekend door een werkgever genoemd in de art. 3bis of 15 van het KB van 28/11/1969 (Fedris bijdragen verschuldigd).	Hoofdarbeiders beursstudenten	3	2020/2	9999/4	01/04/2020	01/01/9999
Gewone bijdrage	489	Gerechtigden op een (post)doctoraatsbeurs, afkomstig van een land buiten de Europese Economische Ruimte dat geen overeenkomst heeft met België, zonder de vakantieregeling van de privé-sector	Hoofdarbeiders beursstudenten	3	2023/4	9999/4	01/10/2023	01/01/9999
Gewone bijdrage	490	Bediende - gelegenhedswerknemer in de horeca (werkgevers met werkgeverscategorieën 016, 017, 097 en 497).	Hoofdarbeiders horeca	3	2003/3	2007/2	01/07/2003	30/06/2007
Gewone bijdrage	491	Het niet-administratief en technisch personeel van de vrije universiteiten onderworpen aan alle stelsels van de sociale zekerheid.	Speciale hoofdarbeiders	3	2015/1	9999/4	01/01/2015	01/01/9999
Gewone bijdrage	492	Bedienden zonder loonmatigingsbijdrage en leerlingen van deze categorie vanaf het jaar waarin ze 19 jaar worden : a) tewerkgesteld in een erkende beschutte werkplaats of maatwerkbedrijf met werkgeverscategorieën 073, 173, 273 of 473 of vanaf het eerste kwartaal 2023 in een maatwerkbedrijf met werkgeverscategorieën 373 of 673. b) tot en met het derde kwartaal 2008 aan te geven door werkgevers met werkgeverscategorie 811 (loonmatigingsbijdrage verschuldigd).	Mindervalide hoofdarbeiders	3	2003/1	9999/4	01/01/1900	01/01/9999
Gewone bijdrage	493	Het academisch en wetenschappelijk personeel van de universiteiten ingeschreven onder de werkgeverscategorieën 175, 396 en, vanaf het eerste kwartaal 2015, 075. Contractuelen die niet vallen onder het jaarlijkse vakantiestelsel van de werknemers in de categorieën 040 en 075.	Speciale hoofdarbeiders	3	2003/1	9999/4	01/01/1900	01/01/9999

Type van werknemers-kengetal	Code	Omschrijving	Type werknemer	Aanwezigheid	Geldig vanaf trimester	Geldig tot trimester	Begindatum geldigheid	Einddatum geldigheid
Gewone bijdrage	494	Vanaf het jaar waarin ze 19 jaar worden: Tot en met het vierde kwartaal 2021, betaalde sportbeoefenaars (loonmatigingsbijdrage niet verschuldigd). Vanaf eerste kwartaal 2022, betaalde sportbeoefenaars die ressorteren onder het Paritair Comité nr. 223 of 200 of van de publieke sector.	Speciale hoofdarbeiders	3	2008/1	9999/4	01/01/2008	01/01/9999
Gewone bijdrage	495	Bedienden en leerlingen van deze categorie vanaf het jaar waarin ze 19 jaar worden : a) Bedienden met een gewone categorie b) Betaalde sportbeoefenaars, vanaf het eerste kwartaal 2008 beperkt tot voetbaltrainers en voetbalscheidsrechters aangegeven door werkgevers met werkgeverscategorieën 070 of 076. c) Gelegenheidswerknemers bedienden aan te geven met reële lonen door de werkgevers met de werkgeverscategorieën 116 en 117; d) Officieren aan te geven door werkgevers met werkgeverscategorieën 105, 205, 305, 405 en 505. e) Werknemers, ongeacht hun activiteit, die niet onder de Belgische arbeidswetgeving vallen, aan te geven door werkgevers met werkgeverscategorie 212	Gewone hoofdarbeiders	3	2003/1	9999/4	01/01/1900	01/01/9999
Gewone bijdrage	496	Gelegenheidswerknemers bedienden aan te geven met forfaitaire lonen voor werkgevers met de werkgeverscategorieën 216 en 217 en vanaf het vierde kwartaal 2013 met de werkgeverscategorieën 317, 097 en 497.	Hoofdarbeiders gelegenheidswerknemers Horeca	3	2007/3	9999/4	01/07/2007	01/01/9999
Gewone bijdrage	497	Erkende onthaalouders	Erkende onthaalouders	3	2003/2	9999/4	01/04/2003	01/01/9999
Gewone bijdrage	498	Gerechtigden op een (post)doctoraatsbeurs, afkomstig van een land buiten de Europese Economische Ruimte dat geen overeenkomst heeft met België, die de vakantieregeling van de privé-sector hebben	Hoofdarbeiders beursstudenten	3	2003/3	9999/4	01/07/2003	01/01/9999
Gewone bijdrage	499	Leerlingen en gelijkgestelde vanaf het jaar waarin ze 19 jaar worden aan te geven door de werkgevers van de openbare sector met werkgeverscategorieën 001, 046, 050, 096, 296, 347, 351, 396, 441 en 496 (Fedris bijdragen verschuldigd)	Leerling-hoofdarbeiders	3	2005/3	2019/4	01/07/2005	31/12/2019
Gewone bijdrage	671	Werknemers aangeworven na 31 december 1998 en uitsluitend onderworpen aan de verzekering voor geneeskundige verzorging en aan kinderbijslag	Andere (type werknemers)	3	2003/1	2014/4	01/01/1900	31/12/2014
Gewone bijdrage	673	Mandatarissen of houders van een staffunctie in de openbare diensten	Andere (type werknemers)	3	2003/1	9999/4	01/01/1900	01/01/9999

Type van werknemers-kengetal	Code	Omschrijving	Type werknemer	Aanwezigheid	Geldig vanaf trimester	Geldig tot trimester	Begindatum geldigheid	Einddatum geldigheid
Gewone bijdrage	675	Werknemers uitsluitend onderworpen aan de verzekering voor geneeskundige verzorging	Andere (type werknemers)	3	2003/1	9999/4	01/01/1900	01/01/9999
Gewone bijdrage	677	Stagiairs met het oog op een vaste benoeming met de vakantieregeling privésector bij een provinciaal of plaatselijk bestuur	Andere (type werknemers)	3	2022/1	9999/4	01/01/2022	01/01/9999
Stagiairs	848	Personen-arbeiders die arbeid verrichten in het kader van een opleiding tot betaalde arbeid maar niet aan de sociale zekerheid onderworpen zijn	Andere (type werknemers)	1	2020/1	9999/4	01/01/2020	01/01/9999
Stagiairs	849	Personen-bedienden die arbeid verrichten in het kader van een opleiding tot betaalde arbeid maar niet aan de sociale zekerheid onderworpen zijn	Andere (type werknemers)	1	2020/1	9999/4	01/01/2020	01/01/9999
Supplementaire bijdrage	240	Bonusbijdrage in het kader van aanvullende pensioenplan Prolocus	Andere (type werknemers)	2	2023/1	9999/4	01/01/2023	01/01/9999
Supplementaire bijdrage	244	Bijdrage in het kader van aanvullende pensioenplan Ethias Pension Fund PPO	Andere (type werknemers)	2	2023/1	9999/4	01/01/2023	01/01/9999
Supplementaire bijdrage	245	Bonusbijdrage in het kader van aanvullende pensioenplan Ethias Pension Fund PPO	Andere (type werknemers)	2	2023/1	9999/4	01/01/2023	01/01/9999
Supplementaire bijdrage	246	Jaarlijkse bijdrage voor dekking van saldo en verschuldigde bijdragen conform aanvullend pensioenplan Ethias Pension Fund PPO	Andere (type werknemers)	4	2023/4	9999/4	01/10/2023	01/01/9999
Supplementaire bijdrage	247	Bijdrage voor aanvullende pensioenplan Provant	Andere (type werknemers)	2	2023/1	9999/4	01/01/2023	01/01/9999
Supplementaire bijdrage	248	Bonusbijdrage in het kader van aanvullende pensioenplan Provant	Andere (type werknemers)	2	2023/1	9999/4	01/01/2023	01/01/9999
Supplementaire bijdrage	253	<b>Kwartaalbijdrage vakantieregeling privé-sector voor handarbeiders en gelijkgestelden</b>	Andere (type werknemers)	2	2024/1	9999/4	01/01/2024	01/01/9999
Supplementaire bijdrage	254	<b>Kwartaalbijdrage voor de jaarlijkse vakantie van de zeevarenden (niet-officieren)</b>	Andere (type werknemers)	2	2024/1	9999/4	01/01/2024	01/01/9999
Supplementaire bijdrage	255	<b>Bijzondere bijdrage voor arbeidsongevallen</b>	Andere (type werknemers)	2	2024/1	9999/4	01/01/2024	01/01/9999
Supplementaire bijdrage	256	<b>Bijzondere bijdrage voor het Asbestfonds</b>	Andere (type werknemers)	2	2024/1	9999/4	01/01/2024	01/01/9999
Supplementaire bijdrage	257	<b>Bijzondere bijdrage voor statutaire personeelsleden van de niet-lokale openbare sector</b>	Andere (type werknemers)	2	2024/1	9999/4	01/01/2024	01/01/9999



Type van werknemers-kengetal	Code	Omschrijving	Type werknemer	Aanwezigheid	Geldig vanaf trimester	Geldig tot trimester	Begindatum geldigheid	Einddatum geldigheid
Supplementaire bijdrage	260	Activeringsbijdrage	Andere (type werknemers)	2	2018/1	9999/4	01/01/2018	01/01/9999
Supplementaire bijdrage	261	Verlaagde activeringsbijdrage	Andere (type werknemers)	2	2018/1	9999/4	01/01/2018	01/01/9999
Supplementaire bijdrage	800	Bijdrage economische werkloosheid	Andere (type werknemers)	2	2017/1	9999/4	01/01/2017	01/01/9999
Supplementaire bijdrage	801	Bijzondere bijdrage verschuldigd op Coronapremie	Andere (type werknemers)	5	2021/3	2021/4	01/07/2021	31/12/2021
Supplementaire bijdrage	801	Bijzondere bijdrage verschuldigd op koopkrachtpremie	Andere (type werknemers)	5	2023/2	2023/4	01/04/2023	31/12/2023
Supplementaire bijdrage	803	Bijdrage in het kader van aanvullende pensioenplan Prolocus	Andere (type werknemers)	2	2022/1	9999/4	01/01/2022	01/01/9999
<b>Supplementaire bijdrage</b>	<b>807</b>	Arbeidsongevallenpremie bestemd voor Fedris verschuldigd door zeevarenden in de koopvaardij-, bagger- of zeesleepvaartsector <b>en door zeevarenden die installatie- en onderhoudswerken op zee uitvoeren</b> (werkgeverscategorieën 105, 205, 305 <b>en 505</b> )	Andere (type werknemers)	2	2018/1	9999/4	01/01/2018	01/01/9999
<b>Supplementaire bijdrage</b>	<b>808</b>	Bijkomende arbeidsongevallenpremie bestemd voor Fedris verschuldigd door zeevarenden in de koopvaardij-, bagger- of zeesleepvaartsector <b>en door zeevarenden die installatie- en onderhoudswerken op zee uitvoeren</b> (werkgeverscategorieën 105, 205, 305 <b>en 505</b> ) bij vaart in oorlogs- en/of piraterijzones	Andere (type werknemers)	2	2018/1	9999/4	01/01/2018	01/01/9999
Supplementaire bijdrage	809	Bijdrage ten behoeve van het Fonds tot vergoeding van de in geval van sluiting van ondernemingen ontslagen werknemers (F.S.O.), gestort door commerciële werkgevers	Andere (type werknemers)	2	2003/1	9999/4	01/01/1900	01/01/9999
Supplementaire bijdrage	810	Bijzondere bijdrage ten behoeve van het Fonds tot vergoeding van de in geval van sluiting van ondernemingen ontslagen werknemers (F.S.O.)	Andere (type werknemers)	2	2003/1	9999/4	01/01/1900	01/01/9999
Supplementaire bijdrage	811	Bijdrage ten behoeve van het Fonds tot vergoeding van de in geval van sluiting van ondernemingen ontslagen werknemers (F.S.O.), gestort door niet-commerciële werkgevers	Andere (type werknemers)	2	2008/2	9999/4	01/04/2008	01/01/9999
Supplementaire bijdrage	812	Bijzondere bijdrage verbrekingsvergoedingen voor het Sluitingsfonds	Andere (type werknemers)	2	2014/1	9999/4	01/01/2014	01/01/9999
Supplementaire bijdrage	815	Bijdrage overheidspensioen voor statutaire werknemers	Andere (type werknemers)	2	2015/1	9999/4	01/01/2015	01/01/9999
Supplementaire bijdrage	816	Bijdrage overheidspensioen voor mandatarissen of houders van een staffunctie in de openbare diensten	Andere (type werknemers)	2	2015/1	9999/4	01/01/2015	01/01/9999

Type van werknemers-kengetal	Code	Omschrijving	Type werknemer	Aanwezigheid	Geldig vanaf trimester	Geldig tot trimester	Begindatum geldigheid	Einddatum geldigheid
Supplementaire bijdrage	818	Bijdrage overheidspensioen bestemd voor Gesolidariseerde Pensioenfonds van de provinciale en plaatselijke besturen	Andere (type werknemers)	2	2016/1	9999/4	01/01/2016	01/01/9999
Supplementaire bijdrage	820	Bijdrage voor de Fondsen voor bestaanszekerheid verschuldigd op de lonen aan 108 % van handarbeiders (inclusief leerplichtigen-handarbeiders en gesubsidieerde contractuelen). Voor de werkgevers van uitzendkrachten in de bouw (werkgeverscategorieën 224, 226, 244, 254) gaat het om de bijdrage voor het Sociaal Fonds voor de Uitzendkrachten en voor het Fonds voor Bestaanszekerheid van de bouwsector	Andere (type werknemers)	2	2003/1	9999/4	01/01/1900	01/01/9999
Supplementaire bijdrage	825	Bijdrage sectoraal pensioenfonds voor arbeiders	Andere (type werknemers)	2	2004/2	9999/4	01/04/2004	01/01/9999
Supplementaire bijdrage	826	Forfaitaire bijdrage Fonds voor bestaanszekerheid voor arbeiders	Andere (type werknemers)	2	2004/3	9999/4	01/07/2004	01/01/9999
Supplementaire bijdrage	827	Forfaitaire bijdrage sectoraal pensioenfonds voor arbeiders	Andere (type werknemers)	2	2010/3	9999/4	01/07/2010	01/01/9999
Supplementaire bijdrage	830	Bijdrage voor de Fondsen voor bestaanszekerheid (uitgezonderd de sociale fondsen van het ANPCB (PC nr. 218) tot en met 31/03/2015 - van het APCB (PC nr. 200) vanaf 01/04/2015, van de zelfstandige kleinhandel (PC nr. 201) en het "Fonds social du secteur socio-culturel des Communautés française et germanophone" voor werkgevers met werkgeverscategorie 076 beperkt, vanaf 01/09/2013, tot zij die onder de bevoegdheid vallen van het PC nr. 329.02), verschuldigd op de lonen van bedienden (inclusief leerplichtigen-bedienden stagiairs en gesubsidieerde contractuelen).	Andere (type werknemers)	2	2003/1	9999/4	01/01/1900	01/01/9999
Supplementaire bijdrage	831	Bijdrage voor het Sociaal Fonds van het ANPCB (PC nr. 218) tot en met 31/03/2015 - van het APCB (PC nr. 200) vanaf 01/04/2015 verschuldigd op de lonen van bedienden (inclusief leerplichtigen-bedienden stagiairs en gesubsidieerde contractuelen)	Andere (type werknemers)	2	2003/1	9999/4	01/01/1900	01/01/9999
Supplementaire bijdrage	832	Bijdrage voor het sociaal fonds van de zelfstandige kleinhandel (PC nr. 201) verschuldigd op de lonen van bedienden (inclusief leerplichtigen-bedienden stagiairs en gesubsidieerde contractuelen)	Andere (type werknemers)	2	2003/1	9999/4	01/01/1900	01/01/9999

Type van werknemers-kengetal	Code	Omschrijving	Type werknemer	Aanwezigheid	Geldig vanaf trimester	Geldig tot trimester	Begindatum geldigheid	Einddatum geldigheid
Supplementaire bijdrage	833	Bijdrage voor het "Fonds social du secteur socio-culturel des Communautés française et germanophone" voor werkgevers met werkgeverscategorie 076 of 046 beperkt, vanaf 01/09/2013, tot zij die onder de bevoegdheid vallen van het PC nr. 329.02 , verschuldigd op de lonen van bedienden (inclusief leerplichtigen-bedienden stagiairs en gesubsidieerde contractuelen)	Andere (type werknemers)	2	2003/1	9999/4	01/01/1900	01/01/9999
Supplementaire bijdrage	835	Bijdrage sectoraal pensioenfonds voor bedienden	Andere (type werknemers)	2	2006/1	9999/4	01/01/2006	01/01/9999
Supplementaire bijdrage	836	Forfaitaire bijdrage Fonds voor bestaanszekerheid voor bedienden	Andere (type werknemers)	2	2009/3	2010/2	01/07/2009	30/06/2010
Supplementaire bijdrage	836	Forfaitaire bijdrage Fonds voor bestaanszekerheid voor bedienden	Andere (type werknemers)	2	2012/1	9999/4	01/01/2012	01/01/9999
Supplementaire bijdrage	837	Forfaitaire bijdrage sectoraal pensioenfonds voor bedienden	Andere (type werknemers)	2	2010/3	9999/4	01/07/2010	01/01/9999
Supplementaire bijdrage	845	Bijdrage voor de Gemeenschappelijke Sociale Dienst van de FPD	Andere (type werknemers)	2	2022/1	9999/4	01/01/2022	01/01/9999
Supplementaire bijdrage	846	Bijdrage voor de Sociale Dienst van de politie	Andere (type werknemers)	2	2022/1	9999/4	01/01/2022	01/01/9999
Supplementaire bijdrage	847	Bijdrage voor de Gemeenschappelijke Sociale Dienst Vlaanderen	Andere (type werknemers)	2	2021/1	9999/4	01/01/2021	01/01/9999
Supplementaire bijdrage	850	Bijdrage voor de toekenning en betaling van de vakbondspremie	Andere (type werknemers)	2	2022/1	9999/4	01/01/2022	01/01/9999
Supplementaire bijdrage	852	Bijdrage voor maatregelen ten voordele van de werkgelegenheid en de vorming	Andere (type werknemers)	2	2003/1	9999/4	01/01/1900	01/01/9999
Supplementaire bijdrage	854	Bijdrage bestemd voor de begeleiding van jongeren op wie een inschakelingsparcours van toepassing is	Andere (type werknemers)	2	2003/1	2014/4	01/01/1900	31/12/2014
Supplementaire bijdrage	855	Speciale bijdrage ten laste van de werkgevers met belangrijkheidscode 3 tot 9, voor werknemers onderworpen aan de loonmatigingsbijdrage (K.B. 401)	Andere (type werknemers)	2	2003/1	9999/4	01/01/1900	01/01/9999
Supplementaire bijdrage	856	Bijzondere bijdrage bestemd voor de financiering van de sociale zekerheid (Wet van 30 maart 1994 houdende sociale bepalingen)	Andere (type werknemers)	2	2003/1	9999/4	01/01/1900	01/01/9999
Supplementaire bijdrage	857	Speciale bijdrage ten laste van de werkgevers met belangrijkheidscode 3 tot 9, voor werknemers die niet onderworpen zijn aan de loonmatigingsbijdrage (K.B. 401)	Andere (type werknemers)	2	2003/1	9999/4	01/01/1900	01/01/9999

Type van werknemerskengetal	Code	Omschrijving	Type werknemer	Aanwezigheid	Geldig vanaf trimester	Geldig tot trimester	Begindatum geldigheid	Einddatum geldigheid
Supplementaire bijdrage	859	Bijzondere werkgeversbijdrage bestemd voor de financiering van tijdelijke werkloosheid en anciënniteitstoelage voor oudere werklozen	Andere (type werknemers)	2	2003/1	9999/4	01/01/1900	01/01/9999
Supplementaire bijdrage	860	Solidariteitsbijdrage op het bedrag van de mobiliteitsvergoeding	Andere (type werknemers)	2	2003/1	2020/4	01/01/1900	31/12/2020
Supplementaire bijdrage	863	Solidariteitsbijdrage wegens ontbrekende Dimona	Andere (type werknemers)	2	2009/1	9999/4	01/01/2009	01/01/9999
Supplementaire bijdrage	868	Solidariteitsbijdrage op de milieuvriendelijke bedrijfswagen ter beschikking gesteld in het kader van het mobiliteitsbudget	Andere (type werknemers)	2	2019/1	9999/4	01/01/2019	01/01/9999
Supplementaire bijdrage	869	Bijzondere bijdrage op het saldo van het mobiliteitsbudget uitbetaald in geld en dat overeenstemt met de 3de pijler	Andere (type werknemers)	2	2019/1	9999/4	01/01/2019	01/01/9999
Supplementaire bijdrage	878	Bijdrage verschuldigd voor erkende beroepsjournalisten	Andere (type werknemers)	2	2021/2	9999/4	01/04/2021	01/01/9999
Supplementaire bijdrage	888	Bijzondere bijdrage verschuldigd op de niet-recurrente resultaatgebonden voordelen	Andere (type werknemers)	2	2008/1	9999/4	01/01/2008	01/01/9999
Supplementaire bijdrage	889	Solidariteitsbijdrage op door de werkgever terugbetaalde verkeersboetes	Andere (type werknemers)	2	2009/1	9999/4	01/01/2009	01/01/9999
Werknemersbijdrage werkloze met bedrijfstoelage (SWT) of aanvullende vergoedingen oudere werknemers (SWAV)	295	Werknemersbijdrage voor een werknemer in het stelsel werkloosheid met bedrijfstoelage (SWT) of aanvullende vergoedingen oudere (SWAV) na ontslag of in tijdskrediet	Andere (type werknemers)	2	2010/2	9999/4	01/04/2010	01/01/9999

#### Commentaar type van werknemerskengetallen

- Gewone bijdrage : stemt overeen met gewone werknemers (werknemerslijn) en met gewone bijdragen (functioneel blok bijdrage verschuldigd voor de werknemerslijn)
- Bijzondere bijdrage voor studenten : stemt overeen met studenten (werknemerslijn) waarvoor een solidariteitsbijdrage verschuldigd is (functioneel blok bijdrage werknemer-student)
- Bijzondere bijdrage ontslagen statutaire werknemer : stemt overeen met ontslagen statutaire werknemers (werknemerslijn) waarvoor een bijzondere bijdrage verschuldigd is (functioneel blok bijdrage ontslagen statutaire werknemer)
- Bijzondere bijdrage werkloze in het stelsel van werkloosheid met bedrijfstoelage (SWT): stemt overeen met werknemers (werknemerslijn) waarvoor een bijzondere bijdrage SWT verschuldigd is (functioneel blok bijdrage bruggepensioneerd werknemer tot 1/2010 - functioneel blok aanvullende vergoeding - bijdrage vanaf 2/2010)
- FEDRIS-bijdrage : stemt overeen met werknemers (werknemerslijn) die vergoedingen Arbeidsongeval - Beroepsziekte krijgen waarop een bijdrage verschuldigd is (functioneel blok bijdrage verschuldigd voor de werknemerslijn)
- Supplementaire bijdrage : stemt overeen met de supplementaire verschuldigde bijdragen voor gewone werknemers (functioneel blok bijdrage verschuldigd voor de werknemerslijn)
- Bijdrage niet gebonden aan een natuurlijke persoon : stemt overeen met de bijdragen niet verbonden aan een natuurlijke persoon (functioneel blok bijdrage niet gebonden aan een natuurlijke persoon)
- Bijzondere bijdrage aanvullende vergoedingen : stemt overeen met werknemers (werknemerslijn) die aanvullende vergoedingen krijgen waarvoor bijzondere bijdragen verschuldigd zijn (functioneel blok aanvullende vergoeding - bijdrage)
- Werknemersbijdrage werklozen in het stelsel werkloosheid met bedrijfstoelage (SWT) of aanvullende vergoedingen oudere werknemers (SWAV): stemt overeen met werknemers (werknemerslijn) die aanvullende vergoedingen krijgen waarvoor bijzondere bijdragen verschuldigd zijn (functioneel blok aanvullende vergoeding - bijdrage)
- Bijzondere bijdrage statutaire werknemer buitenland: stemt overeen met werknemers (werknemerslijn) die in het buitenland werken

- Stagiairs: stemt overeen met personen die een betaalde arbeid verrichten maar niet aan de sociale zekerheid onderworpen zijn en die niet in DmfA aangegeven zijn

**Commentaar aanwezigheid**

1 = kan alleen gebruikt worden voor de werknemerscode (zone 00037)

2 = kan alleen gebruikt worden voor werknemerscode bijdrage (zone 00082)

3 = kan gebruikt worden voor de werknemerscode (zone 00037) en de werknemerscode bijdrage (zone 00082)

4 = kan alleen gebruikt worden voor werknemerscode voor een bijdrage die niet gebonden is aan een natuurlijke persoon (zone 00020)

Indemnités - Uitkeringen: scenario 2- Bijlage nummer 7: Codificatie van bezoldigingen  
Versie: 2024/1

---

Publicatiedatum:

29/02/2024

*De bijlage is gewijzigd: De wijzigingen zijn vetgedrukt weergegeven in de Word- en PDF-documenten.*

Inhoud van de bijlage: 



AN2024-1-NL7.pdf



AN2024-1-NL7.docx



AN2024-1-NL7.xlsx



AN2024-1-NL7.txt



AN2024-1-NL7.xml

Tussentijdse informatie:

Code	Omschrijving	DMFA	ASR	Begindatum geldigheid	Einddatum geldigheid
1	Alle bedragen die steeds als loon worden beschouwd, met uitzondering van de vergoedingen die onder een andere code worden vermeld.	Yes	Yes	01/01/1900	01/01/9999
2	Premies en gelijkaardige voordelen die worden toegekend onafhankelijk van het aantal effectief gewerkte dagen in het aangiftekwartaal.	Yes	Yes	01/01/1900	01/01/9999
3	Vergoedingen betaald aan de werknemer in geval van beëindiging van de arbeidsovereenkomst die worden uitgedrukt in arbeidstijd.	Yes	Yes	01/01/1900	01/01/9999
4	Vergoedingen betaald aan de werknemer in geval van beëindiging van de arbeidsovereenkomst die niet worden uitgedrukt in arbeidstijd.	Yes	Yes	01/01/1900	01/01/9999
5	Premies die de werknemer ontvangt omdat hij, in het raam van maatregelen tot herverdeling van de arbeid, zijn arbeidsprestaties heeft beperkt.	Yes	Yes	01/01/1900	01/01/9999
6	Vergoedingen voor uren die geen arbeidstijd zijn in de zin van de arbeidswet van 16 maart 1971, toegekend ingevolge een CAO gesloten in de schoot van een paritair orgaan vóór 1 januari 1994 en algemeen verbindend verklaard bij koninklijk besluit.	Yes	Yes	01/01/1900	01/01/9999
7	Enkel vertrekvakantiegeld, uitbetaald aan bedienden, onderhevig aan bijdragen.	Yes	Yes	01/01/2007	01/01/9999
8	Supplement voor tewerkstelling van een gelegenhedswerknemer uit de Horeca op een zaterdag, een dag voor een feestdag, een zondag of een feestdag.	Yes	Yes	01/07/2007	30/09/2013

Code	Omschrijving	DMFA	ASR	Begindatum geldigheid	Einddatum geldigheid
9	Vergoedingen betaald aan de statutaire ambtenaar in geval van beëindiging van de arbeidsrelatie, die worden uitgedrukt in arbeidstijd.	Yes	Yes	01/01/2004	01/01/9999
10	Voordeel van alle aard op persoonlijk gebruik bedrijfswagen of, tot en met 31/12/2020, op de mobiliteitsvergoeding in ruil voor het inleveren van een bedrijfswagen of op de milieuvriendelijke bedrijfswagen in het kader van het mobiliteitsbudget.	Yes	Yes	01/01/1900	01/01/9999
11	Enkel vertrekvakantiegeld, uitbetaald aan bedienden, niet onderhevig aan bijdragen.	Yes	Yes	01/01/2007	01/01/9999
<b>12</b>	Gedeelte van het enkel vakantiegeld dat overeenstemt met het normale loon voor de vakantiedagen en dat vervroegd werd uitbetaald door de vorige werkgever en dat niet onderhevig is aan bijdragen. <b>Vanaf het eerste kwartaal 2024 gaat het om 90% van het brutoloon per opgenomen vakantiedag en desgevallend om het bedrag dat bij de eindafrekening van het vakantiegeld in mindering mag gebracht worden van het effectief door de nieuwe werkgever verschuldigde enkel vakantiegeld.</b>	Yes	Yes	01/01/2007	01/01/9999
13	Vergoedingen voor niet te recupereren overuren die vrijgesteld zijn van socialezekerheidsbijdragen	Yes	Yes	01/10/2015	01/01/9999
<b>14</b>	<b>Bedrag dat bij de eindafrekening van het enkel vakantiegeld moet bijbetaald worden als de door de nieuwe werkgever uitgekeerde voorschotten niet voldoen en een deel enkel vakantiegeld nog moet uitbetaald worden.</b>	<b>Yes</b>	<b>Yes</b>	<b>01/01/2024</b>	<b>01/01/9999</b>



Code	Omschrijving	DMFA	ASR	Begindatum geldigheid	Einddatum geldigheid
20	Specifieke looncomponenten die voor gepensioneerden als loon worden beschouwd voor de toepassing van de regels inzake de cumulatie van een rust- en overlevingspensioen met inkomen uit beroepsarbeid.	Yes	Yes	01/01/1900	01/01/9999
21	Voordelen niet onderworpen aan de gewone RSZ-bijdragen.	No	Yes	01/01/1900	31/12/2021
21	Voordelen niet onderworpen aan de gewone RSZ-bijdragen.	Yes	Yes	01/01/2022	01/01/9999
22	Flexiloon	Yes	Yes	01/10/2015	01/01/9999
23	Premies betaald aan een flexijob-werknemer	Yes	Yes	01/10/2015	01/01/9999
24	Voordelen niet onderworpen aan de gewone RSZ-bijdragen die in aanmerking komen voor subsidies	Yes	Yes	01/10/2018	01/01/9999
25	Tussenkost voor verplaatsingen in opdracht	Yes	Yes	01/10/2018	01/01/9999
26	Door werkgever ontvangen premies en/of subsidies andere dan sociale Maribel	Yes	Yes	01/10/2018	01/01/9999
27	Vergoeding voor een federaal of regionaal parlaments- of regeringslid of van een beschermde lokale mandataris	Yes	Yes	01/01/2019	01/01/9999
28	Uittredingvergoeding van een lid van een parlement, een regering, een Bestendige Deputatie of provinciecollege	Yes	Yes	01/01/2019	01/01/9999
29	Saldo van het mobiliteitsbudget uitbetaald in geld en dat overeenstemt met de 3de pijler	Yes	Yes	01/01/2019	01/01/9999
30	Gewaarborgd loon tweede week.	No	Yes	01/01/1900	01/01/9999

Code	Omschrijving	DMFA	ASR	Begindatum geldigheid	Einddatum geldigheid
31	Vergoeding CAO 12bis/13bis.	No	Yes	01/01/1900	01/01/9999
32	Nettoloon activeringsprogramma's.	No	Yes	01/01/1900	01/01/9999
33	Bruto bezoldiging voor een deeltijdse werknemer met inkomensgarantie - uitkering.	No	Yes	01/01/1900	01/01/9999
41	Vergoeding voor aanvullende verantwoordelijkheden van een federaal of regionaal parlaments- of regeringslid	Yes	No	01/01/2019	01/01/9999
42	Deel van het loon (10%) van de in het kader van een startbaanovereenkomst tewerkgestelde werknemer dat door de werkgever wordt besteed aan zijn opleiding	Yes	Yes	01/01/2022	01/01/9999
43	Premies, toelagen en vergoedingen betaald aan een contractueel of statutair personeelslid van de lokale politie die in aanmerking komen voor sociale toelage II, m.u.v. de eindejaarspremie - onderworpen aan overheidspensioenbijdrage	Yes	Yes	01/01/2022	01/01/9999
44	Premies, toelagen en vergoedingen betaald aan een statutair personeelslid van de lokale politie die in aanmerking komen voor sociale toelage II, m.u.v. de eindejaarspremie - vrijgesteld van overheidspensioenbijdrage	Yes	Yes	01/01/2022	01/01/9999
45	Onderworpen eindejaarspremie van lokale politie	Yes	Yes	01/01/2022	01/01/9999
46	Voordelen niet onderworpen aan de gewone RSZ-bijdragen die in aanmerking komen voor subsidies uitbetaald door het Fonds Sociale Maribel voor de Overheidssector, met uitzondering van de elementen aangegeven onder een andere code.	Yes	Yes	01/01/2022	01/01/9999

Code	Omschrijving	DMFA	ASR	Begindatum geldigheid	Einddatum geldigheid
47	Vergoeding voor overdracht van auteursrechten en naburige rechten	Yes	Yes	01/01/2018	01/01/9999
51	Vergoeding betaald aan een vastbenoemd personeelslid dat volledig afwezig is in het kader van een maatregel tot reorganisatie van de arbeidstijd	Yes	Yes	01/01/2011	01/01/9999
61	Alle bedragen betaald aan een statutair personeelslid die steeds als loon worden beschouwd, met uitzondering van de vergoedingen die onder een andere code worden vermeld - vrijgesteld van overheidspensioenbijdrage	Yes	Yes	01/01/2022	01/01/9999
62	Premies en gelijkaardige voordelen betaald aan een statutair personeelslid die worden toegekend onafhankelijk van het aantal effectief gewerkte dagen in het aangiftekwartaal - vrijgesteld van overheidspensioenbijdrage	Yes	Yes	01/01/2022	01/01/9999
65	Premies die een statutair personeelslid ontvangt omdat hij, in het raam van maatregelen tot herverdeling van de arbeid, zijn arbeidsprestaties heeft beperkt - vrijgesteld van overheidspensioenbijdrage	Yes	Yes	01/01/2022	01/01/9999
66	Vergoeding betaald aan een vastbenoemd personeelslid dat volledig afwezig is in het kader van een maatregel tot reorganisatie van de arbeidstijd - vrijgesteld van overheidspensioenbijdrage	Yes	Yes	01/01/2022	01/01/9999
67	Alle bedragen betaald aan een statutair personeelslid vrijgesteld van socialezekerheidsbijdrage en onderworpen aan overheidspensioenbijdrage, die niet onder een andere code vermeld worden	Yes	Yes	01/01/2022	01/01/9999

**Commentaar**

De waarden uit het veld 'ASR' moet samengelezen worden met het toegelaten domein van de zone waarin naar de bijlage wordt verwezen.

Indemnités - Uitkeringen: scenario 2- Bijlage nummer 21: Lijst codes werknemersstatuut  
Versie: 2024/1

---

Publicatiedatum:

29/02/2024

*De bijlage is gewijzigd: De wijzigingen zijn vetgedrukt weergegeven in de Word- en PDF-documenten.*

Inhoud van de bijlage: 



AN2024-1-NL21.pdf



AN2024-1-NL21.docx



AN2024-1-NL21.xlsx



AN2024-1-NL21.txt



AN2024-1-NL21.xml

Tussentijdse informatie:

Code	RSZ	RSZ-PPO	Omschrijving	Opmerking	Geldig vanaf trimester	Geldig tot trimester	Geldig vanaf	Geldig tot
A	Yes	No	Artiest	Het gaat om muzikanten en schouwspelartiesten, of zij nu tewerkgesteld zijn in het kader van een arbeidsovereenkomst of presteren in omstandigheden gelijkaardig aan die van een arbeidsovereenkomst, zoals gedefinieerd in artikel 3.2° van het KB van 28 november 1969.	1900/1	2003/2	01/01/1900	30/06/2003
A1	Yes	No	Artiest met een arbeidsovereenkomst		2014/1	9999/4	01/01/2014	31/12/9999
A2	Yes	No	Artiest zonder arbeidsovereenkomst (artikel 1bis)		2014/1	9999/4	01/01/2014	31/12/9999
B	No	Yes	Vrijwillige brandweerlieden		1900/1	2021/4	01/01/1900	31/12/2021
B	Yes	No	Vrijwillige brandweerlieden		2022/1	9999/4	01/01/2022	31/12/9999
BA	Yes	No	Werknemer tewerkgesteld buiten normale arbeidscircuit	Het gaat om werknemers die buiten het normale arbeidscircuit tewerkgesteld zijn in een onderneming die onder het PC nr. 327.xx ressorteert.	2020/3	9999/4	01/07/2020	31/12/9999
C	No	Yes	Conciërges	Het gaat om de huisbewaarder of de toezichthouder in een gebouw, waarin hij inwonend is	1900/1	2021/4	01/01/1900	31/12/2021
CM	Yes	No	Militair kandidaat		1900/1	2003/4	01/01/1900	31/12/2003
D	Yes	No	Thuiswerker	Het gaat om thuiswerkers, zoals zij gedefinieerd worden in artikel 3.4° van het KB van 28 november 1969 tot uitvoering van de wet van 27 juni 1969 ter herziening van het wetsbesluit van 28 december 1944 betreffende de sociale zekerheid der werknemers.	1900/1	9999/4	01/01/1900	31/12/9999
D1	Yes	Yes	Thuiswerker Onthaalouder Vlaamse Gemeenschap	Onthaalouders met werknemersstatuut tewerkgesteld bij bepaalde organisatoren met een vergunning voor gezinsopvang en, voor de privésector, die ressorteren onder het PC 331.00.10	2015/1	9999/4	01/01/2015	31/12/9999
D2	Yes	Yes	Thuiswerker Onthaalouder Franse Gemeenschap	Onthaalouders met werknemersstatuut tewerkgesteld bij bepaalde organisatoren met een vergunning voor gezinsopvang en, voor de privésector, die ressorteren onder het PC 332.00.10	2018/1	9999/4	01/01/2018	31/12/9999
D3	Yes	No	Thuiswerker Onthaalouder Duitstalige Gemeenschap	Onthaalouders met werknemersstatuut tewerkgesteld bij het Centrum voor kinderopvang van de Duitstalige Gemeenschap	2024/1	9999/4	01/01/2024	31/12/9999

Code	RSZ	RSZ-PPO	Omschrijving	Opmerking	Geldig vanaf trimester	Geldig tot trimester	Geldig vanaf	Geldig tot
E	No	Yes	Personeel van de onderwijsinstellingen in Dimona aangegeven bij een provinciaal of plaatselijk bestuur	Het gaat om het onderwijzend, het administratief en het technisch personeel van de onderwijsinstellingen dat van een lokaal bestuur niet-gesubsidieerde vergoedingen ontvangt, met uitzondering van deze die onder de code O of de code ET vermeld worden.	1900/1	2021/4	01/01/1900	31/12/2021
E	Yes	No	Personeel van de onderwijsinstellingen in Dimona aangegeven bij een provinciaal of plaatselijk bestuur	Het gaat om het onderwijzend, het administratief en het technisch personeel van de onderwijsinstellingen dat van een lokaal bestuur niet-gesubsidieerde vergoedingen ontvangt, met uitzondering van deze die onder de code TS vermeld worden.	2022/1	9999/4	01/01/2022	31/12/9999
EC	Yes	No	Bedienaars van eredienst en afgevaardigden van de Vrijzinnige Raad		2022/1	2023/1	01/01/2022	31/03/2023
ET	No	Yes	Tijdelijke statutairen in het onderwijs waarvoor een Dimona-aangifte werd ingediend door een plaatselijke of provinciale overheid	Het betreft de werknemers die onderworpen zijn aan het statuut van de tijdelijken in het gemeentelijk of provinciaal onderwijs en die worden bezoldigd door het gemeente- of provinciebestuur. Diegenen die gebonden zijn door een arbeidsovereenkomst worden uitgesloten (wet 3 juli 1978).	2017/2	2021/4	01/04/2017	31/12/2021
F1	No	No	Stagiairs met vergoedingsstelsel voor arbeidsongevallen en beroepsziekten van de leerlingen	Het betreft stagiairs die arbeid verrichten in het kader van een opleiding tot betaalde arbeid maar niet aan de sociale zekerheid onderworpen zijn en die genieten van een vergoedingsstelsel voor arbeidsongevallen en beroepsziekten van de leerlingen.	2020/1	9999/4	01/01/2020	31/12/9999
F2	No	No	Stagiairs met een ander vergoedingsstelsel voor arbeidsongevallen- en beroepsziektevergoedingsstelsel dan dit van de leerlingen	Het betreft stagiairs die arbeid verrichten in het kader van een opleiding tot betaalde arbeid maar niet aan de sociale zekerheid onderworpen zijn en die genieten van een ander vergoedingsstelsel voor arbeidsongevallen/beroepsziekten dan het stelsel van de leerlingen.	2020/1	9999/4	01/01/2020	31/12/9999
FE	Yes	No	Buitenlands kaderlid		2022/1	9999/4	01/01/2022	31/12/9999
LP	Yes	Yes	Werknemers met gelimiteerde prestaties	Het zijn de werknemers die verbonden zijn met de werkgever met een contract van korte duur en voor een tewerkstelling die per dag niet de gewoonlijke dagduur bereikt. Het betreft hier bijvoorbeeld extra's in de horeca, monitoren in de socioculturele sector,... die voor slechts enkele uren worden aangeworven.	2003/1	9999/4	01/01/2003	31/12/9999
M	No	Yes	Geneesheren		1900/1	2021/4	01/01/1900	31/12/2021

Code	RSZ	RSZ-PPO	Omschrijving	Opmerking	Geldig vanaf trimester	Geldig tot trimester	Geldig vanaf	Geldig tot
MA	Yes	No	Contractuele mandatarissen in een overheidsdienst aan wie een aanvullend voordeel inzake pensioen wordt toegekend	Contractuele personen (niet aangegeven met werknemerskengetal 673) die werden aangesteld om een management- of staffunctie uit te oefenen in een overheidsdienst en aan wie een aanvullend voordeel inzake pensioen, voorzien door de wet van 4 maart 2004, wordt toegekend.	2011/1	9999/4	01/01/2011	31/12/9999
MN	Yes	No	Bedienaars van eredienst die niet mogen huwen		2023/2	9999/4	01/04/2023	31/12/9999
MY	Yes	No	Bedienaars van eredienst die mogen huwen en afgevaardigden van de Vrijzinnige Raad		2023/2	9999/4	01/04/2023	31/12/9999
O	No	Yes	Personeel van de onderwijsinstellingen in Dimona aangegeven bij een werkgever andere dan een provinciaal of plaatselijk bestuur.	Het gaat om het onderwijzend, het administratief en het technisch personeel van de onderwijsinstellingen dat van een lokaal bestuur - uitsluitend niet-gesubsidieerde vergoedingen ontvangt zonder bijkomende prestaties te verrichten of - uitsluitend niet-gesubsidieerde vergoedingen ontvangt voor toezicht en busbegeleiding die als bijkomende prestatie worden verricht.	2007/1	2021/4	01/01/2007	31/12/2021
P	No	Yes	Politiepersoneel		1900/1	2021/4	01/01/1900	31/12/2021
PC	No	Yes	Burgerpersoneel van de politie		1900/1	2021/4	01/01/1900	31/12/2021
PJ	Yes	Yes	Erkend beroepsjournalist	Erkend beroepsjournalist conform de wet van 30/3/1963	2021/2	9999/4	01/04/2021	31/12/9999
RM	Yes	No	Reservemilitair		2020/1	9999/4	01/01/2020	31/12/9999
<b>RS</b>	<b>Yes</b>	<b>No</b>	<b>Houder van een reddersdiploma</b>		<b>2024/1</b>	<b>9999/4</b>	<b>01/01/2024</b>	<b>31/12/9999</b>
S	Yes	Yes	Seizoenarbeider	Het gaat om werknemers die arbeidsperiodes van beperkte duur verrichten, hetzij omwille van de seizoensgebonden aard van het werk, hetzij omdat de bedrijven die hen aanwerven verplicht zijn personeel te rekruteren ter versterking op bepaalde momenten van het jaar.	1900/1	9999/4	01/01/1900	31/12/9999
SA	No	Yes	Technisch en administratief beroepspersoneel van de brandweerdiensten	Het gaat om het technisch en administratief personeel dat prestaties verricht voor de brandweerdiensten en dat opgenomen is in het specifieke personeelskader van de brandweerdiensten.	2013/1	2021/4	01/01/2013	31/12/2021
SA	Yes	No	Technisch en administratief beroepspersoneel van de brandweerdiensten	Het gaat om het technisch en administratief personeel dat prestaties verricht voor de brandweerdiensten en dat opgenomen is in het specifieke personeelskader van de brandweerdiensten.	2022/1	9999/4	01/01/2022	31/12/9999

Code	RSZ	RSZ-PPO	Omschrijving	Opmerking	Geldig vanaf trimester	Geldig tot trimester	Geldig vanaf	Geldig tot
SP	No	Yes	Operationeel beroepspersoneel van de brandweerdiensten		1900/1	2021/4	01/01/1900	31/12/2021
SP	Yes	No	Operationeel beroepspersoneel van de brandweerdiensten		2022/1	9999/4	01/01/2022	31/12/9999
SS	Yes	No	Gerechtigd stagiair	Persoon die een gerechtelijke stage volgt (al dan niet onderworpen aan het pensioenstelsel van de openbare sector). De code heeft geen betrekking op de gerechtelijke attachés.	2017/2	9999/4	01/04/2017	31/12/9999
T	Yes	Yes	Tijdelijk	Het gaat om werknemers aangeworven in het kader van een contract van bepaalde duur om te kunnen voorzien in de vervanging van een vaste werknemer of om te beantwoorden aan een tijdelijke toename van het werk of om de uitvoering van een uitzonderlijk werk te verzekeren (dit heeft geen betrekking op de uitzendkrachten die via een uitzendbureau ter beschikking worden gesteld van een werkgever).	1900/1	9999/4	01/01/1900	31/12/9999
TS	Yes	No	Tijdelijke statutairen in het onderwijs, bezoldigd door een gemeenschap of door een universiteit, een hogeschool of een plaatselijke of provinciale overheid	Het betreft de werknemers die onderworpen zijn aan het statuut van de tijdelijken in het onderwijs. Diegenen die gebonden zijn door een arbeidsovereenkomst worden dus uitgesloten (wet 3 juli 1978).	2017/2	9999/4	01/04/2017	31/12/9999
TW	No	Yes	Werkzoekende tijdelijke werkervaring in het Vlaams Gewest, aangeworven op basis van artikel 60, §7, van de OCMW-wet van 8 juli 1976		2019/2	2021/4	01/04/2019	31/12/2021
TW	Yes	No	Werkzoekende tijdelijke werkervaring in het Vlaams Gewest, aangeworven op basis van artikel 60, §7, van de OCMW-wet van 8 juli 1976		2022/1	9999/4	01/01/2022	31/12/9999
V	No	Yes	Verplegend, verzorgend en paramedisch personeel dat niet behoort tot de federale gezondheidssectoren		1900/1	2021/4	01/01/1900	31/12/2021



Code	RSZ	RSZ-PPO	Omschrijving	Opmerking	Geldig vanaf trimester	Geldig tot trimester	Geldig vanaf	Geldig tot
VA	Yes	Yes	Vrijwillige ambulancier of vrijwilliger van de Civiele Bescherming	Het betreft de vrijwillige ambulanciers (die geen vrijwillige brandweerman zijn) bij een hulpverleningszone, de gebrevetteerde vrijwillige hulpverleners-ambulanciers bij een erkende ambulancedienst en de vrijwilligers van de Civiele Bescherming.	2018/1	9999/4	01/01/2018	31/12/9999
VF	No	Yes	Verplegend, verzorgend en paramedisch personeel dat behoort tot de federale gezondheidssectoren		2005/1	2021/4	01/01/2005	31/12/2021
WF	No	Yes	Personeel dat behoort tot de federale gezondheidssectoren en dat geen verplegend, verzorgend en paramedisch personeel is		2005/1	2021/4	01/01/2005	31/12/2021

Indemnités - Uitkeringen: scenario 2- Bijlage nummer 27: Lijst van de werkgeverscategorieën  
Versie: 2024/1

---

Publicatiedatum:

29/02/2024

*De bijlage is gewijzigd: De wijzigingen zijn vetgedrukt weergegeven in de Word- en PDF-documenten.*

Inhoud van de bijlage: 



AN2024-1-NL27.pdf



AN2024-1-NL27.docx



AN2024-1-NL27.xlsx



AN2024-1-NL27.txt



AN2024-1-NL27.xml

Tussentijdse informatie:

Sector	Code	Omschrijving	Begindatum geldigheid	Einddatum geldigheid
Privé	000	Algemene categorie voor werkgevers voor wie de RSZ geen speciale bijdrage voor een Fonds voor Bestaansekerheid int en die niet opgenomen zijn in een bijzondere categorie (zie ook categorie 011).	01/01/1945	01/01/9999
Privé	002	Bijzondere categorie voor werkgevers die voor hun arbeiders een speciale bijdrage verschuldigd zijn aan het Fonds voor de vorming van de arbeiders in het aanvullend Paritair Comité van de werklieden (PC nr. 100), maar geen enkele speciale bijdrage verschuldigd zijn voor hun bedienden (sinds 01/07/2014, betreft de activiteiten van casino; controleorganismen en organismen voor gelijkvormigheidstoetsing).	01/04/2012	01/01/9999
Privé	004	Titularissen van een politiek of openbaar mandaat (Halfjaarlijkse solidariteitsbijdrage). Categorie geschrapt op 31/12/1988.	01/01/1987	31/12/1988
Privé	005	Categorie voorbehouden voor de werkgevers die enkel studenten tewerkstellen die niet onderworpen zijn aan de sociale zekerheid, op grond van een overeenkomst voor tewerkstelling van studenten en die slechts een solidariteitsbijdrage verschuldigd zijn. Categorie geschrapt op 31/12/2009.	01/07/1997	31/12/2009
Privé	006	Werkgevers voor wie de Rijksdienst voor Sociale Zekerheid, overeenkomstig de wet van 22 februari 1998, de inning en de invordering van de bijdragen verzekert die tot op 30/09/1998 werden geïnd door het Nationaal Pensioenfonds voor Mijnwerkers.	01/10/1998	01/01/9999
Privé	007	Bemiddelaars in bank- & beleggingsdiensten, ingeschreven bij het FSMA.	01/01/2016	01/01/9999
Privé	010	Algemene categorie van werkgevers die voor hun bedienden een bijdrage verschuldigd zijn aan het "Sociaal Fonds van het APCB" (Aanvullend Paritair Comité voor Bedienden nr. 200 dat voor de profitsector bevoegd is) en voor wie de RSZ geen enkele speciale bijdrage int voor een Fonds voor Bestaansekerheid voor hun arbeiders (zie ook categorie 210).	01/07/1975	01/01/9999
Privé	011	Algemene categorie voor werkgevers "zonder bedoeling winst te maken", voor wie de RSZ geen speciale bijdrage voor een Fonds voor Bestaansekerheid int en die niet opgenomen zijn in een bijzondere categorie; categorie voorbehouden aan werkgevers die ressorteren hoofdzakelijk onder PC nr. 335 en die niet opgenomen zijn in een andere bijzondere categorie (zie ook categorie 000).	01/07/1975	01/01/9999
Privé	012	Algemene categorie voor buitenlandse werkgevers zonder zetel in België die voor hun bedienden een bijdrage verschuldigd zijn voor het "Sociaal Fonds van het APCB" (Aanvullend Paritair Comité voor Bedienden nr. 200 dat voor profitsector bevoegd is) en vanaf 01/04/2012, die voor hun arbeiders een speciale bijdrage verschuldigd zijn aan het Fonds voor de vorming van de arbeiders in het aanvullend Paritair Comité van de werklieden (PC nr. 100).	01/07/1975	01/01/9999
Privé	013	Werkgevers die voor de arbeiders en bepaalde bedienden onder de bevoegdheid vallen van het Paritair Comité voor de Diamantnijverheid en -handel nr. 324; die voor de arbeiders van commerciële bedrijven geen basisbijdrage verschuldigd zijn voor het Fonds voor Sluiting van Ondernemingen, die voor bepaalde bedienden een bijdrage verschuldigd zijn voor het Fonds van het Paritair Comité nr. 200 APCB.	01/01/1945	01/01/9999
Privé	014	Werkgevers die onder de bevoegdheid vallen van het Paritair Comité voor het Havenbedrijf nr. 301 en/of de Paritaire Subcomités 301.01, 301.02, 301.03 en 301.05.	01/01/1945	01/01/9999
Privé	015	Werkgevers die onder de bevoegdheid vallen van het Paritair Comité voor het Scheepsherstellingsbedrijf. Categorie geschrapt vanaf 30/06/2005. Werkgevers opgenomen in categorie 000 vanaf 01/07/2005.	01/01/1945	30/06/2005
Privé	016	Werkgevers, uitsluitend van niet-commerciële aard, die een bijdrage verschuldigd zijn voor het Fonds van het Paritair Comité voor het Hotelbedrijf nr. 302; vanaf 01/07/2007 met uitzondering van de gelegheidswerknemers die aangegeven worden in een andere categorie (zie ook de categorieën 116, 216, 017, 117, 217). Categorie geschrapt op 30/09/2013.	01/07/1981	30/09/2013
Privé	017	Werkgevers, van commerciële of niet commerciële aard, die een bijdrage verschuldigd zijn voor het Fonds van het Paritair Comité voor het Hotelbedrijf nr. 302; met uitzondering van de gelegheidswerknemers die aangegeven worden met categorie 317.	01/04/1979	01/01/9999
Privé	018	Algemene categorie van werkgevers die thuisarbeiders tewerkstellen en voor hun bedienden niet bijdrageplichtig zijn voor het "Sociaal Fonds". Categorie geschrapt op 31/03/1988. Werkgevers opgenomen in de algemene categorie 000 vanaf 01/04/1988.	01/07/1975	31/03/1988
Privé	019	Werkgevers die een bijdrage verschuldigd zijn voor het Fonds van het Paritair Comité nr. 143 van de zeevisserij- "Zeevisserijfondsen", categorie voorbehouden voor het varend personeel; de werknemers die verbonden zijn door een arbeidsovereenkomst voor de zeevisserij moeten voor hun verloning (forfaitair) en hun prestaties aangegeven worden op een bijzondere manier (zie ook de categorieën 086, 186).	01/01/1946	01/01/9999

Sector	Code	Omschrijving	Begindatum geldigheid	Einddatum geldigheid
Privé	020	Werkgevers die werknemers tewerkstellen die geheel of gedeeltelijk met fooien worden betaald, die niet onder de bevoegdheid vallen van het Paritair Comité voor het Hotelbedrijf nr. 302 en die de basisbijdrage voor het "Fonds voor Sluiting van Ondernemingen" niet verschuldigd zijn. Categorie geschrapt op 31/03/2007.	01/07/1981	30/06/2007
Privé	021	Werkgevers die vallen onder de bevoegdheid van het Paritair Comité nr. 139 voor de Binnenscheepvaart en die werknemers tewerkstellen verbonden door een arbeidsovereenkomst voor de binnenscheepvaart.	01/01/1945	31/12/2015
Privé	022	Werkgevers die vallen onder de bevoegdheid van het Paritair Subcomité voor de gezondheidsinrichtingen en -diensten nr. 305.02 en die een bijdrage verschuldigd zijn voor het "Fonds social pour le secteur des milieux d'accueil d'enfants" (subsector 305.02.09); heeft betrekking op de "Franstalige en de Duitstalige" werkgevers in het Waalse Gewest of het Brusselse Hoofdstedelijk Gewest en waarvan de activiteit bestaat uit "kinderopvang"; zijn de basisbijdrage niet verschuldigd voor het "Fonds voor Sluiting van Ondernemingen" (zie ook categorie 322); tot 31/12/2007.	01/01/1990	31/12/2007
Privé	022	Vanaf 01/01/2008, werkgevers die ressorteren onder het Paritair Comité nr. 332 voor "le Secteur francophone et germanophone de l'aide sociale et des soins de santé" (subsector 332.00.10); zijn een bijdrage verschuldigd aan het "Fonds social pour le secteur des milieux d'accueil d'enfants"; betreft de Franstalige en Duitstalige werkgevers van het Waalse en Brusselse Gewest wier hoofdactiviteit bestaat uit kinderopvang van kinderen tot 12 jaar: milieu d'accueil d'enfants, accueil extra-scolaire, crèche, crèche parentale, garde d'enfants malades, maison communale d'accueil d'enfance, maison d'enfants, milieu d'accueil occasionnel, milieu d'accueil régulier à horaire flexible, milieu d'accueil d'urgence, halte-garderie, farandoline, halte-accueil, préguardiennat, services de gardiennes agréées et service d'accueillantes d'enfants conventionnées (zie ook categorieën 322, 722).	01/01/2008	01/01/9999
Privé	023	Werkgevers die werknemers tewerkstellen die geheel of gedeeltelijk met fooien worden betaald, die niet vallen onder de bevoegdheid van het Paritair Comité voor het Hotelbedrijf nr. 302 en die de basisbijdrage verschuldigd zijn voor het "Fonds voor Sluiting van Ondernemingen". Categorie geschrapt op 31/03/2007.	01/04/1947	30/06/2007
Privé	024	Werkgevers die een bijdrage verschuldigd zijn voor het Fonds van het Paritair Comité voor het Bouwbedrijf nr. 124 en waarvan de hoofdactiviteit bestaat uit ruwbouw in het algemeen (zie ook de categorieën 026, 044, 054).	01/01/1947	01/01/9999
Privé	025	Werkgevers die een bijdrage verschuldigd zijn voor het Fonds van het Paritair Subcomité voor de privé-ziekenhuizen nr. 305.01; betreft de instellingen onderworpen aan de wet op de hospitalen van 23/12/1963 en de psychiatrische verzorgingstehuizen, tot 31/12/2007.	01/01/1990	31/12/2007
Privé	025	Vanaf 01/01/2008, werkgevers die ressorteren onder het Paritair Comité nr. 330 voor de gezondheidsinrichtingen en diensten (subsector 330.01.10); zijn bijdrageplichtig aan het "Sociaal Fonds voor de privé-ziekenhuizen"; betreft de privé-instellingen onderworpen aan de wet op de hospitalen van 07/08/1987 en de psychiatrische verzorgingstehuizen (zie ook categorieën 072, 111).	01/01/2008	01/01/9999
Privé	026	Werkgevers die een bijdrage verschuldigd zijn aan het Fonds van het Paritair Comité voor het Bouwbedrijf nr. 124 waarvan de hoofdactiviteit bestaat uit afwerkingswerken in het algemeen (met name schilderwerk, isolatie, sanitaire installaties, verwarmingsinstallaties, plaatsen van houten voorwerpen, van prefabelementen, glaswerk, timmerwerk ...), uit de groothandel in bouwmaterialen ... (zie ook categorieën 024, 044, 054).	01/10/1949	01/01/9999
Privé	027	Categorie enkel voorbehouden voor de aangifte van de persoonlijke bijdragen die verschuldigd zijn door de slachtoffers van een arbeidsongeval overkomen na 15/10/1951 en die gestort moeten worden door de werkgevers die zelfverzekeraars zijn en door de verzekeringsorganismen.	01/10/1951	01/01/9999
Privé	028	Categorie enkel voorbehouden voor de aangifte van de persoonlijke bijdragen die verschuldigd zijn door de slachtoffers van een beroepsziekte waarvoor de vergoeding na 15/10/1951 aangevraagd werd.	01/01/1954	01/01/9999
Privé	029	Werkgevers die behoren tot het Paritair Subcomité voor de Bosontginningen (PSC nr. 125.01); ze zijn een bijdrage verschuldigd aan het Bosontginningsfonds (zie ook cat. 129 en 229).	01/07/1955	01/01/9999
Privé	030	Categorie voor werkgevers, die ressorteren onder PC 310 (banken) of PC 326 (gas- en elektriciteitsbedrijf), en die noch voor de arbeiders noch voor de bedienden bijdrageplichtig zijn aan een Fonds.	01/07/1981	01/01/9999
Privé	031	Werkgevers die een bijdrage verschuldigd zijn voor het Fonds van het Paritair Comité voor de meester-kleermakers, de kleermaaksters en naaisters nr. 107 (zie ook categorie 038).	01/07/1982	01/01/9999
Privé	032	Ambassades en consulaten, die vanaf 01-04-2018 een bestaanszekerheidsbijdrage verschuldigd zijn aan het "Aanvullend Sociaal Fonds van de non-profit".	01/01/1963	01/01/9999

Sector	Code	Omschrijving	Begindatum geldigheid	Einddatum geldigheid
Privé	033	Categorie die enkel voorbehouden is voor bepaalde compensatiediensten die socialezekerheidsbijdragen verschuldigd zijn op de lonen voor de feestdagen die ze betalen als derde betalende in naam en voor rekening van de werkgevers (andere dan het Fonds voor bestaanszekerheid en de Rijksverlofkas voor de Diamantnijverheid).	01/01/1957	01/01/9999
Privé	034	Toepassing van de wet van 28/06/1960 betreffende de maatschappelijke zekerheid der personen die bij het leger tijdelijke diensten volbracht hebben. Categorie geschrapt op 31/12/2003.	15/07/1960	31/12/2003
Privé	035	Categorie voorbehouden voor de werkgevers die een vrij beroep uitoefenen, d.w.z. de artsen, de tandartsen, de dierenartsen, de advocaten, de notarissen, de architecten, de gerechtsdeurwaarders, de paramedische beroepen, de beëdigde landmeters, de bedrijfsrevisoren en de boekhouders accountants, de feitelijke verenigingen die door deze personen opgericht werden evenals de vennootschappen die opgericht werden in het kader van de uitoefening van deze beroepen; met uitzondering van de apothekers; zijn de basisbijdrage niet verschuldigd voor het "Fonds voor Sluiting van Ondernemingen"; zijn geen enkele bijdrage voor bestaanszekerheid verschuldigd; maar komen in aanmerking voor de herverdeling van de sociale lasten (zie ook categorieën 135, 235, 335 voor de apothekers); tot 31/12/2007.	01/01/1987	31/12/2007
Privé	035	Werkgevers die, vanaf 01/07/2012, een bijdrage verschuldigd zijn aan het Fonds van het Paritair Comité voor de vrije beroepen (PC nr. 336); categorie die betreft de vrije beroepen stricto sensu, die niet medisch zijn en recht hebben op herverdeling sociale lasten; nl. dierenarts, advocaat, architect, gerechtsdeurwaarder, beëdigd landmeter, bedrijfsrevisor, boekhouder, accountant, evenals feitelijke verenigingen en vennootschappen die opgericht werden in het kader van de uitoefening van deze beroepen (zie ook de categorieën 135, 435, 735, 835).	01/01/2008	01/01/9999
Privé	036	Werkgevers die een bijdrage verschuldigd zijn voor het Fonds van het Paritair Comité voor het drukkerij-, grafische kunst-, en dagbladbedrijf nr. 130.	01/10/1960	01/01/9999
Privé	037	Werkgevers, natuurlijke personen, die dienstboden tewerkstellen, die een bijdrage verschuldigd zijn voor het Fonds van het Paritair Comité voor het beheer van gebouwen, de vastgoedmakelaars en de dienstboden nr. 323 (zie ook cat. 039 voor ander huispersoneel).	01/01/1970	01/01/9999
Privé	038	Werkgevers die een bijdrage verschuldigd zijn voor de Fondsen voor de Paritaire Comités voor het kleding- en confectiebedrijf nr. 109 en/of nr. 215 (zie ook categorie 031).	01/01/1961	01/01/9999
Privé	039	Werkgevers, natuurlijke personen, die "huispersoneel" tewerkstellen, andere dan dienstboden; die vanaf 01/01/2008 ressorteren onder het Paritair Comité voor de non-profit sector nr. 337 of het Paritair Comité voor het bosbouwbedrijf nr. 146; met uitzondering van de werkgevers die ressorteren onder het Paritair Comité nr. 144 voor de landbouw en het Paritair Comité nr. 145 voor het tuinbouwbedrijf (zie ook cat. 094, 193 en 037).	01/01/1988	01/01/9999
Privé	041	Toepassing van het koninklijk besluit waarbij sommige categorieën van personen die hun beroepsbedrijvigheid hetzij in Congo, hetzij in Ruanda-Burundi hebben uitgeoefend, worden vrijgesteld van de voorwaarden van toelating tot de werkloosheidsverzekering en de ziekte- en invaliditeitsverzekering. Categorie geschrapt op 31/12/2002.	01/07/1962	31/12/2002
Privé	043	Categorie voorbehouden voor hulppersoneel, tewerkgesteld door de Europese Gemeenschappen. Inning der sociale Zekerheidsbijdragen beperkt tot de regelingen met betrekking tot pensioen, ziekte- en invaliditeit en werkloosheid.	01/01/1962	01/01/9999
Privé	044	Werkgevers die een bijdrage verschuldigd zijn voor het Fonds van het Paritair Comité voor het Bouwbedrijf nr. 124 waarvan de hoofdactiviteit bestaat uit het uitvoeren van tegel- en mozaïekbevoering en alle andere werken voor muur- en grondbedekking (met uitzondering van hout), stukadoors- en pleisterwerk, stuc- en stafwerk (zie ook de categorieën 024, 026, 054).	01/07/1962	01/01/9999
Privé	048	Werkgevers die een bijdrage verschuldigd zijn voor de Fondsen van de Paritaire Comités voor de Voedingsnijverheid nr. 118 en/of nr. 220 en die niet vermeld werden in een andere bijzondere categorie van deze sector (zie ook de categorieën 051, 052, 058, 258, 848).	01/04/1964	01/01/9999
Privé	049	Werkgevers die een bijdrage verschuldigd zijn voor het Fonds van het Paritair Comité voor de Textielverzorging nr. 110.	01/10/1964	01/01/9999
Privé	051	Werkgevers die een bijdrage verschuldigd zijn voor de Fondsen van de Paritaire Comités voor de voedingsnijverheid nr. 118 en/of nr. 220 - subsector van de groentennijverheid (conserven, bevroren groenten, droge groenten, watervrije groenten, schoonmaken of bereiden van verse groenten ...) (zie ook de categorieën 052, 048, 058, 258, 848).	01/04/1984	01/01/9999
Privé	052	Werkgevers die een bijdrage verschuldigd zijn voor de Fondsen van de Paritaire Comités voor de voedingsnijverheid nr. 118 en/of nr. 220 - subsector van de fruitnijverheid (conserven, bevroren fruit, jams, siropen, ...) (zie ook de categorieën 051, 048, 058, 258, 848).	01/04/1984	01/01/9999

Sector	Code	Omschrijving	Begindatum geldigheid	Einddatum geldigheid
Privé	053	Werkgevers die onder de bevoegdheid vallen van de Paritaire Comités nr. 101 - Nationale gemengde mijncommissie en nr. 205 voor de bedienden van de steenkolenmijnen - betreft de steenkolenmijnen, de fabrieken van bijproducten, de instellingen die afhangen van de mijnen, ...	01/07/1972	01/01/9999
Privé	054	Werkgevers die een bijdrage verschuldigd zijn aan het Fonds van het Paritair Comité voor het Bouwbedrijf nr. 124 waarvan de hoofdactiviteit bestaat uit het bedekken van gebouwen en voegwerken (zie ook categorieën 024, 026, 044).	01/07/1962	01/01/9999
Privé	055	Werkgevers die een bijdrage verschuldigd zijn aan het Fonds van het Paritair Comité voor de stoffering en de houtbewerking nr. 126.	01/01/1965	01/01/9999
Privé	056	Werkgevers die onder de bevoegdheid vallen van de Paritaire Comités nr. 104 voor de ijzernijverheid en nr. 210 voor de bedienden van de ijzernijverheid.	01/01/1964	01/01/9999
Privé	057	Werkgevers die een bijdrage verschuldigd zijn voor de arbeiders aan het fonds van het PC voor de handel in voedingswaren nr. 119 en voor de bedienden aan het fonds van het PC voor de zelfstandige kleinhandel nr. 201 - betreft de detailhandel in voedingswaren met minder dan 20 werknemers (gemiddeld tijdens het voorbije kalenderjaar) (zie ook categorie 157).	01/04/1966	01/01/9999
Privé	058	Kleine (banket)bakkerij : (banket)bakkerij die verse producten voor onmiddellijke consumptie met zeer beperkte houdbaarheid vervaardigt en de verbruikszalen bij een banketbakkerij die gemiddeld minder dan 20 arbeiders (uitgedrukt in fulltime equivalenten) tewerkstellen; zijn voor de arbeiders een bijdrage verschuldigd aan het waarborg- en sociaal fonds voor de bakkerij, de banketbakkerij en consumptiesalons bij een banketbakkerij, en voor de bedienden aan het fonds van het PC voor de zelfstandige kleinhandel nr. 201.	01/04/1966	01/01/9999
Privé	059	Werkgevers die onder de bevoegdheid vallen van het Paritair Subcomité voor de industriële en ambachtelijke fabricage van bontwerk nr. 148.03. Categorie geschrapt op 30/06/2014 (zie ook categorie 169).	01/10/1966	30/06/2014
Privé	060	Werkgevers die onder de bevoegdheid vallen van het Paritair Comité voor de bewakings- en/of toezichtsdiensten nr. 317.	01/01/1980	01/01/9999
Privé	061	Werkgevers die een bijdrage verschuldigd zijn aan het Fonds van het Paritair Comité voor het glasbedrijf nr. 115.	01/01/1987	01/01/9999
Privé	062	Werkgevers die een bijdrage verschuldigd zijn aan het Fonds van het Paritair Subcomité voor de opvoedings- en huisvestingsinrichtingen en diensten van de Vlaamse Gemeenschap nr. 319.01; betreft de werkgevers die erkend en/of gesubsidieerd zijn door de Vlaamse Gemeenschap of de Vlaamse Gemeenschapscommissie (zie ook categorieën 162, 462).	01/10/1989	01/01/9999
Privé	063	Werkgevers die een bijdrage verschuldigd zijn aan het Paritair Subcomité voor het bedrijf der porseleinaarde- en zandgroeven die in openlucht geëxploiteerd worden in de provincies Waals-Brabant, Henegouwen, Luik, Luxemburg en Namen nr. 102.05 (zie ook categorieën 463, 090, 010).	01/04/1967	01/01/9999
Privé	064	Werkgevers die een bijdrage verschuldigd zijn aan het Fonds van het Paritair Comité voor het garagebedrijf nr. 112 (zie ook categorie 065).	01/07/1967	01/01/9999
Privé	065	Werkgevers die een bijdrage verschuldigd zijn aan het Fonds van het Paritair Subcomité voor het koetswerk nr. 149.02 (zie ook categorie 064).	01/01/1968	01/01/9999
Privé	066	Werkgevers die een bijdrage verschuldigd zijn aan het Fonds van het Paritair Comité voor de schoonmaak nr. 121.	01/10/1968	01/01/9999
Privé	067	Werkgevers die voor de arbeiders een bijdrage verschuldigd zijn aan het Fonds van het Paritair Subcomité voor de elektriciens: installatie en distributie, nr. 149.01; en voor de bedienden aan het Fonds van het PC voor de zelfstandige kleinhandel nr. 201; met uitzondering van die aangegeven worden in categorie 467 (zie ook categorie 467).	01/04/1969	01/01/9999
Privé	068	Werkgevers die onder de bevoegdheid vallen van het Paritair Comité voor het vervoer en de logistiek nr. 140 en die een bijdrage verschuldigd zijn aan het "Sociaal Fonds voor taxiondernemingen en de diensten voor het verhuur van voertuigen met chauffeur" (zie ook categorieën 083, 084, 085, 283).	01/07/1969	01/01/9999
Privé	069	Vervaardiging of herstelling van schoenen en pantoffels, laarzen, maatwerk - zie PC 200 voor bedienden.	01/07/1970	01/01/9999
Privé	070	Werkgevers die een bijdrage zijn verschuldigd aan het Fonds van het Nationaal Paritair Comité voor de sport nr. 223; Categorie uitsluitend voorbehouden, vanaf 01/07/2007 voor de aangifte van de betaalde sportbeoefenaars krachtens een arbeidsovereenkomst voor betaalde sportbeoefenaar voorzien in de wet van 24 februari 1978 en van de beroepsrenners, houder van een vergunning afgeleverd door de VZW Koninklijke Belgische Wielrijdersbond; met beperkte onderwerpsplicht; betreft ook de voetbalscheidsrechters en de voetbal-, basketbal-, volleybal- en wielrennerstrainers; in combinatie met een andere categorie die toegekend wordt aan de andere sportbeoefenaars en een andere categorie die toegekend wordt aan de gewone werknemers (zie ook categorieën 076, 262, 362).	01/07/1978	01/01/9999

Sector	Code	Omschrijving	Begindatum geldigheid	Einddatum geldigheid
Privé	071	Categorie uitsluitend voorbehouden voor de aangifte van kansarme jongeren, met beperkte onderwerpingsplicht, tewerkgesteld bij werkgevers, uitsluitend van niet-commerciële aard, die erkend zijn voor de vorming en de begeleide tewerkstelling van kansarme jongeren (K.B. nr. 499 dd. 31/12/1986); in combinatie met een andere categorie die toegekend wordt aan de gewone werknemers. Categorie afgeschaft op 31/12/2013.	01/04/1988	31/12/2013
Privé	072	Categorie uitsluitend voorbehouden voor de aangifte van geneesheren met een beperkte onderwerping : 1) de geneesheren die een opleiding volgen tot specialist en die aangegeven moeten worden door de verzorgingsinstelling waar de opleiding wordt gevolgd (in combinatie met een andere categorie die toegekend wordt aan de gewone werknemers (025...); 2) vanaf het 3de kwartaal 2009, de geneesheren die een opleiding tot huisarts volgen, aan te geven door het coördinatiecentrum voor de opleiding in de huisartsgeneeskunde.	01/04/1983	01/01/9999
Privé	073	Werkgevers die vallen onder de bevoegdheid van het Paritair Subcomité voor de beschutte werkplaatsen van het Waalse Gewest en van de Duitstalige Gemeenschap nr. 327.03; betreft de "Duitstalige" beschutte werkplaatsen, categorie voorbehouden voor de beschutte werkplaatsen die gesubsidieerd zijn door het Waalse Gewest (en erkend door het "AWIPH" - Agence Wallonne d'Intégration des Personnes Handicapées), maar geen bijdrage verschuldigd zijn aan het "Fonds de Sécurité d'existence pour les ETA situées en Région wallonne et en Communauté germanophone"; geen bijdragen verschuldigd ten gunste van risicogroepen (852), en voor de tijdelijke werkloosheid en oudere werklozen (859) (zie ook categorieën 173, 273, 373, 473).	01/01/1987	01/01/9999
Privé	074	Werkgevers, uitsluitend van niet-commerciële aard, die onder de bevoegdheid vallen van de Paritaire Comités nr. 152 en/of 225, die een bijdrage verschuldigd zijn aan het Fonds van het Paritair Comité voor de gesubsidieerde inrichtingen van het vrij onderwijs nr. 152; sinds 01/04/2007, uitsluitend voor het niet-gesubsidieerd personeel van de vrije inrichtingen en internaten die gesubsidieerd worden door de Vlaamse Gemeenschap, waarvan de maatschappelijke zetel in het Vlaamse Gewest gevestigd is of in het Brussels Hoofdstedelijk Gewest en die bij de RSZ op de Nederlandse taalrol ingeschreven zijn (sinds 01/07/2012: Paritaire Subcomité's nr. 152.01 en/of nr. 225.01); geen bijdragen verschuldigd ten gunste van risicogroepen (852), voor tijdelijke werkloosheid en oudere werklozen (859). (zie ook categorie 174).	01/10/1978	01/01/9999
Privé	076	Categorie uitsluitend voorbehouden, vanaf 01/07/2007, voor de aangifte van betaalde sportbeoefenaars in uitvoering van een arbeidsovereenkomst voor bedienden, behalve de andere sportbeoefenaars van de categorie 070, en die een beperkte onderwerpingsplicht kennen; werkgevers die een bijdrage verschuldigd zijn aan Fondsen van de Paritaire Subcomité's nr. 329.01 (tot 30/06/2012), 329.02 of 329.03 van de sociaal-culturele sector of aan het Fonds van PC nr. 200; in combinatie met een andere categorie die toegekend wordt aan de andere sportbeoefenaars en een andere categorie die toegekend wordt voor de gewone werknemers (zie ook categorieën 070, 262, 362).	01/01/1970	01/01/9999
Privé	077	Werkgevers die voor de arbeiders een bijdrage verschuldigd zijn aan het Fonds van het Paritair Subcomité voor de metaalhandel nr. 149.04 en voor de bedienden aan het Fonds van het PC voor de zelfstandige kleinhandel nr. 201.	01/10/1970	01/01/9999
Privé	078	Werkgevers die voor de arbeiders een bijdrage verschuldigd zijn aan het Fondsen van het Paritair Subcomité voor de edele metalen nr. 149.03 en voor de bedienden aan het Fonds van het PC voor de zelfstandige kleinhandel nr. 201 - betreft bedrijven in horlogerieartikelen, juwelen, sieraden, goud- en/of zilverwerk.	01/10/1970	01/01/9999
Privé	079	Werkgevers die een bijdrage verschuldigd zijn aan het Fonds van het Paritair Subcomité voor de terugwinning van metalen nr. 142.01 (zie ook categorieën 082, 092, 102).	01/10/1970	01/01/9999
Privé	080	Werkgevers die een bijdrage verschuldigd zijn aan het Fonds van het Paritair Subcomité voor de luchtvaartmaatschappijen nr. 315.02 (zie ook categorie 180).	01/10/1978	01/01/9999
Privé	081	Werkgevers die een bijdrage verschuldigd zijn aan de Fondsen: voor de arbeiders: van het Paritair Subcomité voor de handel in brandstoffen in Oost-Vlaanderen nr. 127.02; voor de bedienden: vanaf 01/04/2011, van het PC voor de zelfstandige kleinhandel nr. 201 (zie ook categorieën 091, 230).	01/10/1982	30/06/2016
Privé	082	Werkgevers die een bijdrage verschuldigd zijn aan het Fonds van het Paritair Subcomité voor de terugwinning van papier nr. 142.03 (zie ook categorieën 079, 092, 102).	01/10/1987	01/01/9999
Privé	083	Werkgevers die vallen onder de bevoegdheid van het Paritair Comité voor het vervoer en de logistiek nr. 140 en die een bijdrage verschuldigd zijn aan het "Sociaal Fonds Transport en Logistiek"; en/of een bijdrage verschuldigd zijn aan het Fonds van het Paritair Comité voor de bedienden uit de internationale handel, het vervoer en de logistiek nr. 226 - heeft slechts betrekking op de subsectoren goederenvervoer over de weg voor rekening van derden, goederenbehandeling en/of logistieke diensten voor rekening van derden ongeacht het gebruikte vervoermiddel (met uitzondering van de havengebieden) (zie ook categorieën 068, 084, 085, 283).	01/01/1971	01/01/9999

Sector	Code	Omschrijving	Begindatum geldigheid	Einddatum geldigheid
Privé	084	Werkgevers die vallen onder de bevoegdheid van het Paritair Comité voor het vervoer en de logistiek nr. 140 en die een bijdrage verschuldigd zijn aan het "Sociaal Fonds voor de ondernemingen van verhuizing, meubelbewaring en hun aanverwante activiteiten" en/of een bijdrage verschuldigd zijn aan het Fonds van het Paritair Comité voor de bedienden uit de internationale handel, het vervoer en de logistiek nr. 226 (zie ook categorieën 068, 083, 085, 283).	01/07/1971	01/01/9999
Privé	085	Werkgevers die vallen onder de bevoegdheid van het Paritair Comité voor het vervoer en de logistiek nr. 140 en die een bijdrage verschuldigd zijn aan het "Sociaal Fonds bus & car" - heeft slechts betrekking op de speciale autobusdiensten (bijzondere vormen van geregeld vervoer) en de autocardiendiensten (ongeregeld vervoer) (zie ook categorieën 068, 083, 084, 283, 232, 347).	01/10/1971	01/01/9999
Privé	086	Werkgevers die een bijdrage verschuldigd zijn aan het Fonds van het Paritair Comité voor de zeevisserij nr. 143 -"Waarborg en sociaal Fonds voor de zeevisserij"; betreft de vishandelaarskopers in de vismijnen van de kust en hun personeel tewerkgesteld in hun pakhuizen gevestigd in of in de nabijheid van deze vismijnen (zie ook categorieën 019, 186).	01/07/1971	01/01/9999
Privé	087	Werkgevers die een bijdrage verschuldigd zijn aan de Fondsen van de Paritaire Comités voor de scheikundige nijverheid nr. 116 en/of nr. 207 (zie ook categorie 187).	01/07/1972	01/01/9999
Privé	088	Werkgevers die onder de bevoegdheid vallen van het Paritair Comité voor het huiden- en lederbedrijf en vervangingsproducten en die behoren tot de sector fabricage met inbegrip van het snijden en naaien van lederen handschoenen. Categorie geschrapt op 31/12/2002 - zie categorie 169.	01/01/1973	30/09/2003
Privé	089	Werkgevers die een bijdrage verschuldigd zijn aan de Fondsen van het Paritair Comité voor de papier- en kartonbewerking nr. 136 en/of het Paritair Comité voor de bedienden van de papier- en kartonbewerking nr. 222 (zie ook categorie 189).	01/01/1974	01/01/9999
Privé	090	Werkgevers die een bijdrage verschuldigd zijn aan het Fonds van het Paritair Subcomité voor het bedrijf der marmergroeven en -zagerijen op het gehele grondgebied van het Rijk nr. 102.08 (zie ook categorieën 063, 463, 010).	01/04/1981	01/01/9999
Privé	091	Werkgevers die voor de arbeiders een bijdrage verschuldigd zijn aan het Fonds van het Paritair Comité voor de handel in brandstoffen nr. 127 en voor de bedienden aan het Fonds van het PC voor de zelfstandige kleinhandel nr. 201 (zie ook categorie 230).	01/10/1974	01/01/9999
Privé	092	Werkgevers die een bijdrage verschuldigd zijn aan het Fonds van het Paritair Subcomité voor de terugwinning van lompen nr. 142.02 (zie ook categorieën 079, 082, 102).	01/07/1976	01/01/9999
Privé	093	Werkgevers die een bijdrage verschuldigd zijn aan het Fonds van het Paritair Comité voor de ondernemingen van technische land- en tuinbouwwerken nr. 132 (zie ook categorie 193).	01/01/1977	01/01/9999
Privé	094	Werkgevers die onder de bevoegdheid vallen van het Paritair Comité voor het tuinbouwbedrijf nr. 145, die een bijdrage verschuldigd zijn aan het "Sociaal Fonds voor de inplanting en het onderhoud van parken en tuinen"; heeft betrekking op bedrijven waarvan de activiteit bestaat uit de inplanting en het onderhoud van parken en tuinen, met uitzondering van de andere tuinbouwbedrijven, de bloementeelt en de witloofteelt of de champignonteelt; betreft ook de "huisbedienden" die tewerkgesteld zijn door een werkgever, natuurlijke persoon (zie ook categorieën 194, 294, 494, 594 en 039).	01/01/1977	01/01/9999
Privé	095	Werkgevers die een bijdrage verschuldigd zijn aan het Fonds voor de beroepsvorming van de werknemers die tot de bevoegdheid van het Paritair Comité voor toeristische attracties behoren (PC 333).	01/01/2011	01/01/9999
Privé	097	Categorie die uitsluitend voorbehouden is voor de aangifte van uitzendkrachten die tewerkgesteld zijn door werkgevers van erkende uitzendbureaus: zijn een bijdrage verschuldigd aan het Fonds van het Paritair Comité voor de uitzendarbeid en de erkende ondernemingen die buurtwerken of diensten leveren nr. 322; in combinatie met een andere categorie die toegekend wordt aan de gewone werknemers.	01/01/1979	01/01/9999
Privé	099	Categorie en bijzonder RSZnr. 194xxxx-xx uitsluitend voorbehouden voor "derde betalenden" die socialezekerheidsbijdragen verschuldigd zijn in naam en voor rekening van de werkgevers: voorbehouden voor de Bestaanszekerheidsfondsen die voor 30/09/1983 geïdentificeerd werden; eventueel in combinatie met een andere categorie, en een ander RSZnr. die toegekend wordt voor hun eigen werknemers (zie ook categorieën 199, 299, 399, 699...).	01/01/1977	01/01/9999
Privé	100	Werkgevers die voor hun bedienden een bijdrage verschuldigd zijn aan het Fonds van het Paritair Comité voor de zelfstandige kleinhandel nr. 201, (met uitzondering van die welke opgenomen zijn in een andere bijzondere categorie: 057, 058, 067, 077, 078, 081, 091, 169) en die voor hun arbeiders een speciale bijdrage verschuldigd zijn aan het Fonds voor de vorming van de arbeiders in het aanvullend Paritair Comité van de werklieden (PC nr. 100).	01/01/1992	01/01/9999
Privé	102	Werkgevers die een bijdrage verschuldigd zijn aan het Fonds van het Paritair Subcomité voor de terugwinning van allerlei producten nr. 142.04 (zie ook categorieën 079, 082, 092).	01/10/2005	01/01/9999
Privé	105	Categorie voor reders die varend personeel tewerkstellen in de koopvaardij (PC nr. 316).	01/01/2018	01/01/9999



Sector	Code	Omschrijving	Begindatum geldigheid	Einddatum geldigheid
Privé	110	Werkgevers die, vanaf 01/10/2006, onder de bevoegdheid vallen van het Paritair Subcomité voor de betonindustrie nr. 106.02; die, vanaf 01/07/2007, een bijdrage verschuldigd zijn aan het Fonds van het Paritair Subcomité voor de betonindustrie.	01/10/2006	01/01/9999
Privé	111	Categorie die uitsluitend voorbehouden is voor de aangifte van door het IBF gesubsidieerde contractuelen (waarvoor een toelage verleend wordt door het Interdepartementaal Budgetair Fonds) die tewerkgesteld zijn door ziekenhuizen; steeds in combinatie met de categorie 025 en dezelfde eigenschappen als deze categorie.	01/07/1987	01/01/9999
Privé	112	Werkgevers die een bijdrage verschuldigd zijn aan het Fonds van het Paritair Comité voor het beheer van gebouwen, de vastgoedmakelaars en de dienstboden nr. 323; betreft werkgevers waarvan de activiteit uitsluitend niet-commercieel is: werkgevers die hun eigen vereniging van mede-eigenaars beheren; die hun eigen onroerend vermogen, anders dan in mede-eigendom beheren; en vanaf 01/07/2008, de vastgoedmakelaars erkend door het BIV Beroepsinstituut van Vastgoedmakelaars (zie ook categorieën 037, 113).	01/01/2001	01/01/9999
Privé	113	Werkgevers die een bijdrage verschuldigd zijn aan het Fonds van het Paritair Comité voor het beheer van gebouwen, de vastgoedmakelaars en de dienstboden nr. 323; betreft de werkgevers waarvan de activiteit uitsluitend commercieel is: de rentmeesters van onroerende goederen, erkend als vastgoedmakelaars door het BIV (Beroepsinstituut van Vastgoedmakelaars), en, vanaf 01/07/2008, de vastgoedmakelaars erkend door het BIV; werkgevers die hun eigen onroerend vermogen, anders dan in mede-eigendom beheren (zie ook categorieën 037, 112).	01/04/2003	01/01/9999
Privé	114	Werkgevers die een bijdrage verschuldigd zijn aan het Sociaal Fonds voor de baksteenindustrie en die tot de bevoegdheid van het Paritair Comité voor de steenbakkerij behoren (PC nr. 114).	01/01/2012	01/01/9999
Privé	116	Werkgevers, uitsluitend van niet-commerciële aard, die een bijdrage verschuldigd zijn voor het Fonds van het Paritair Comité voor het Hotelbedrijf nr. 302; categorie die uitsluitend voorbehouden is voor de gelegenheidswerknemers voor wie de werkgever een "Dimona Full" moet doen (zie ook categorieën 016, 216, 017, 117, 217). Categorie geschrapt op 30/09/2013.	01/07/2007	30/09/2013
Privé	117	Werkgevers, uitsluitend van commerciële aard, die een bijdrage verschuldigd zijn voor het Fonds van het Paritair Comité voor het Hotelbedrijf nr. 302; categorie die uitsluitend voorbehouden is voor de gelegenheidswerknemers voor wie de werkgever een "Dimona Full" moet doen (zie ook categorieën 017, 217, 016, 116, 216). Categorie geschrapt op 30/09/2013.	01/07/2007	30/09/2013
Privé	118	Keramiekbedrijf	01/07/2019	01/01/9999
Privé	121	Categorie voorbehouden aan reders en varend personeel tewerkgesteld krachtens arbeidsovereenkomst wegens dienst op binnenschepen die voor hun werknemers een bijdrage verschuldigd zijn aan het Fonds voor de Rijn- en Binnenscheepvaart: voor binnenscheepvaart (vervoer van goederen) en passagiersvaart voor rekening van derden, zowel in binnen- als buitenland, in een 40-urenstelsel (22/25). Zie ook categorieën 221, 421, 521, 621 en 721.	01/01/2016	01/01/9999
Privé	122	Werkgevers die onder de bevoegdheid vallen van het Paritair Subcomité nr. 305.02 voor de gezondheidsinrichtingen en -diensten: bijdrageplichtig aan het "Sociaal Fonds voor de gezondheidsinrichtingen en -diensten" (subsector 305.02.06); betreft de Nederlandstalige werkgevers gevestigd in het Vlaamse Gewest of in het Brussels Hoofdstedelijk Gewest, van wie de activiteit bestaat uit geneeskundige verzorging buiten het ziekenhuis en die verschillen van die welke verstrekt worden door de andere subsectoren van het PC 305.02; zijn de basisbijdrage aan het "Fonds voor Sluiting van Ondernemingen" niet verschuldigd (zie ook categorieën 222, 422); tot 31/12/2007.	01/07/1991	31/12/2007
Privé	122	Vanaf 01/01/2008, werkgevers die ressorteren onder het Paritair Comité nr. 331 voor de Vlaamse welzijns- en gezondheidssector (subsector 331.00.20); zijn bijdrageplichtig aan het "Sociaal Fonds voor de Vlaamse welzijns- en gezondheidssector"; betreft Nederlandstalige werkgevers, gelegen in het Vlaamse Gewest of in het Brussels Hoofdstedelijk Gewest, waarvan de hoofdactiviteit betreft: centrum voor geboorteregeling, centrum voor tele-onthaal, sociale vrijwilligersorganisatie, dienst voor de strijd tegen toxicomanie, centrum voor huwelijkscontacten, centrum voor prenatale raadpleging, consultatiebureau voor het jonge kind, vertrouwenscentrum kindermishandeling, adoptiedienst, centrum voor ontwikkelingsstoornissen, consultatiecentrum voor gehandicaptenzorg, samenwerkingsinitiatief inzake thuisverzorging, centrum voor geestelijke gezondheidszorg, diensten en centra voor gezondheids promotie en preventie met uitzondering van de ziekenfondsen (zie ook categorieën 222, 422, 522, 722, 735, 911).	01/01/2008	01/01/9999
Privé	123	Werkgevers die een bijdrage verschuldigd zijn aan het Fonds van het Paritair Comité voor het kappersbedrijf en de schoonheidszorgen nr. 314; met uitzondering van de fitness-, bodybuilding- en zonnecentra, en de sauna's (zie ook categorie 223).	01/10/1991	01/01/9999

Sector	Code	Omschrijving	Begindatum geldigheid	Einddatum geldigheid
Privé	125	Werkgevers die ressorteren onder het Paritair Comité voor de Gezondheidsinrichtingen en -diensten (PC nr. 330.01.10), die bijdrageplichtig zijn aan het "Sociaal fonds voor de privé-ziekenhuizen", meer bepaald de Vlaamse categorale ziekenhuizen en psychiatrische verzorgingstehuizen, die ook bijdragen aan het sectoraal Spaarfonds van de federale sectoren.	01/07/2019	01/01/9999
Privé	129	Werkgevers die behoren tot het Paritair Subcomité voor de zagerijen en aanverwante nijverheden (PSC nr. 125.02); ze zijn een bijdrage verschuldigd aan het Fonds voor Bestaanszekerheid van de zagerijen en aanverwante nijverheden (zie ook cat. 029 en 229).	01/04/2019	01/01/9999
Privé	130	Werkgevers die een bijdrage verschuldigd zijn aan het Fonds van het Paritair Comité voor het verzekeringswezen nr. 306 (zie ook categorie 530).	01/10/1991	01/01/9999
Privé	132	Categorie die uitsluitend voorbehouden is voor de aangifte van door het IBF gesubsidieerde contractuelen (waarvoor een toelage verleend wordt door het Interdepartementaal Budgetair Fonds) die tewerkgesteld zijn door ziekenhuizen met een semi-publiek karakter: steeds in combinatie met de categorie 032 en dezelfde eigenschappen als deze categorie.	01/07/1991	01/01/9999
Privé	133	Werkgevers die een bijdrage verschuldigd zijn aan het Fonds van het Paritair Comité voor het tabaksbedrijf nr. 133.	01/04/2007	01/01/9999
Privé	135	Werkgevers, vrije beroepen, die een bijdrage verschuldigd zijn aan het Fonds van het Paritair Comité voor de apotheken en tarificatiediensten nr. 313; betreft werkgevers, vrije beroepen, die hun activiteit uitoefenen als natuurlijk persoon of feitelijke vereniging (afgeleid van de categorie 035), evenals commerciële vennootschappen waarvan ten minste één vennoot houder is van de titel van "apotheker"; genieten het voordeel van de herverdeling van de sociale lasten (zie ook categorieën 235, 335).	01/01/1998	01/01/9999
Privé	139	Algemene categorie voor werkgevers die voor hun werknemers een speciale bijdrage verschuldigd zijn aan het Aanvullend Sociaal Fonds van de non-profit (PC 337).	01/07/2017	01/01/9999
Privé	157	Werkgevers die voor de arbeiders een bijdrage verschuldigd zijn aan het Fonds van de Paritaire Comité voor de handel in voedingswaren nr. 119 en voor de bedienden aan het Fonds van het Paritair Subcomité voor de middelgrote levensmiddelenbedrijven nr. 202.01 - betreft de middelgrote kleinhandel in voedingswaren met 20 werknemers of meer (gemiddeld tijdens het vorige kalenderjaar) met maximum 2 verkooppunten, één in de maatschappelijke zetel en één in een bijhuis (zie ook categorie 057).	01/07/1995	01/01/9999
Privé	158	Werkgevers zoals bepaald onder kengetal 058, maar die werknemers aangeven met forfaitaire lonen (zie ook categorieën 058, 258). Categorie afgeschaft op 31/03/2007.	01/01/1986	30/06/2007
Privé	162	Werkgevers die een bijdrage verschuldigd zijn aan het Fonds van het Paritair Subcomité voor de opvoedings- en huisvestingsinrichtingen en -diensten van de Franse Gemeenschap, het Waalse Gewest en de Duitstalige Gemeenschap nr. 319.02; betreft de werkgevers die erkend en/of gesubsidieerd zijn door de Franse Gemeenschap, het Waalse Gewest, de Duitstalige Gemeenschap of de Franse Gemeenschapscommissie en de werkgevers die niet erkend noch gesubsidieerd zijn en waarvan de hoofdactiviteit in het Waalse Gewest verricht wordt (zie ook categorieën 062, 462).	01/04/1990	01/01/9999
Privé	163	Werkgevers die een bijdrage verschuldigd zijn aan het Fonds 2de pijler PSC 102.01 voor het sectoraal aanvullend pensioenstelsel van de arbeiders en arbeidsters die tot de bevoegdheid van het Paritair Subcomité voor het bedrijf der hardsteengroeven en der groeven van uit te houwen kalksteen in de provincie Henegouwen behoren (PSC 102.01).	01/04/2011	01/01/9999
Privé	166	Werkgevers zoals bepaald onder kengetal 066, maar die werknemers aangeven met forfaitaire lonen. Categorie afgeschaft op 31/03/2007.	01/01/1986	30/06/2007
Privé	169	Werkgevers die voor de arbeiders een bijdrage verschuldigd zijn aan het Fonds van het Paritair comité voor het huiden- & lederbedrijf en vervangingsproducten nr. 128, en voor de bedienden aan het Fonds van het PC voor de zelfstandige kleinhandel nr. 201 (zie ook categorieën 069, 369).	01/10/1991	01/01/9999
Privé	173	Werkgevers die onder de bevoegdheid vallen van het Paritair Subcomité voor de beschutte werkplaatsen gesubsidieerd door de Franse Gemeenschapscommissie nr. 327.02; betreft de werkgevers van de "Franstalige" Brusselse Beschutte werkplaatsen; bijdrageplichtig aan het "Fonds de Sécurité d'existence pour les ETA agréées par la Commission communautaire française": geen bijdragen verschuldigd ten gunste van risicogroepen (852), en voor tijdelijke werkloosheid en oudere werklozen (859) (zie ook categorieën 073, 273, 373, 473).	01/01/2002	01/01/9999

Sector	Code	Omschrijving	Begindatum geldigheid	Einddatum geldigheid
Privé	174	Werkgevers, uitsluitend van niet-commerciële aard, die vallen onder de bevoegdheid van de Paritaire Comités nr. 152 en/of 225, die een bijdrage verschuldigd zijn aan het Fonds van het Paritair Comité voor de gesubsidieerde inrichtingen van het vrij onderwijs nr. 152; betreft het niet-gesubsidieerd personeel van, sinds 01/04/2007, de vrije inrichtingen en internaten, en sinds 01/10/2011, van de vrije psycho-medisch-sociale centra en van de vrije beheerscentra in het basisonderwijs die gesubsidieerd zijn door de Franse Gemeenschap en de Duitstalige Gemeenschap waarvan de maatschappelijke zetel gevestigd is in het Waalse Gewest of in het Brussels Hoofdstedelijk Gewest en die bij de RSZ op de Franse taalrol ingeschreven zijn (sinds 01/07/2012: Paritaire Subcomité's 152.02 en/of 225.02); geen bijdragen verschuldigd ten gunste van risicogroepen (852), noch voor de tijdelijke werkloosheid en oudere werklozen (859) (zie ook categorie 074).	01/04/2007	01/01/9999
Privé	176	Categorie uitsluitend voorbehouden, vanaf 01/07/2012, voor de aangifte van betaalde sportbeoefenaars in uitvoering van een arbeidsovereenkomst voor bedienden, andere dan de sportbeoefenaars van de categorie 070 en 076, en die een beperkte onderwerpingsplicht kennen; werkgevers die een bijdrage verschuldigd zijn aan het Fonds van het Paritair Subcomité van de Vlaamse Gemeenschap nr. 329.01; in combinatie met een andere categorie die toegekend wordt aan de andere sportbeoefenaars en een andere categorie die toegekend wordt voor de gewone werknemers (zie categorieën 070, 076, 262).	01/07/2012	01/01/9999
Privé	180	Werkgevers van privaat recht die naast werknemers met een privaatrechtelijke arbeidsovereenkomst, tevens personeel tewerkstellen met een overheidsstatuut en die ressorteren onder het Paritair Comité nr. 315 voor de handelsluchtvaart; die vanaf 21/08/2009 ressorteren onder het Paritair Subcomité nr. 315.03 voor het luchthavenbeheer; betreft met name BAC S.A.-N.V. nr. 1890168-18 (zie ook categorie 080).	01/01/2005	01/01/9999
Privé	183	Werkgevers die voor hun handarbeiders ressorteren onder het Paritair Comité nr. 140, maar geen (dienstjaar 1995) of slechts een gedeelte (dienstjaar 1996 en volgende) van de bestaanszekerheidsbijdrage verschuldigd zijn aan het Fonds. Categorie afgeschaft op 01/01/1996.	01/01/1996	30/06/2007
Privé	186	Werkgevers die ressorteren onder het Paritair Comité voor de zeevisserij nr. 143 - "Waarborg en sociaal Fonds voor de zeevisserij"; betreft de werkgevers van wie de economische bedrijvigheid bestaat uit de exploitatie en het beheer van de visveilingen (zie ook categorieën 019, 086).	01/01/1995	01/01/9999
Privé	187	Werkgevers die bijdrageplichtig zijn aan de Fondsen van de Paritaire Comités voor de scheikundige nijverheid nr. 116 en/of nr. 207, maar die vrijgesteld zijn van de betaling aan de Fondsen van het deel van de bijdragen dat bestemd is voor risicogroepen indien ze zelf gelijkaardige initiatieven genomen hebben die bekrachtigd werden door een CAO (zie ook categorie 087).	01/10/1989	01/01/9999
Privé	189	Werkgevers die bijdragen verschuldigd zijn aan de Fondsen van het Paritair Comité voor de voortbrenging van papierpap, papier en karton nr. 129 en/of van het Paritair Comité voor de bedienden uit de papiernijverheid nr. 221 (zie ook categorie 089).	01/04/1994	01/01/9999
Privé	193	Werkgevers die een bijdrage verschuldigd zijn aan het Fonds van het Paritair Comité voor de landbouw nr. 144; betreft ook de "huisbedienden" die tewerkgesteld zijn door een werkgever, natuurlijke persoon voor, bijvoorbeeld, het onderhoud van stallen, paarden ... (zie ook categorieën 093 en 039).	01/04/1995	01/01/9999
Privé	194	Werkgevers die onder de bevoegdheid vallen van het Paritair Comité voor het tuinbouwbedrijf nr. 145, die bijdrageplichtig zijn aan het "Waarborg- en Sociaal Fonds voor het tuinbouwbedrijf"; betreft de tuinbouwbedrijven, met uitzondering van die welke de activiteit bestaat uit de inplanting van parken en tuinen, de bloementeelt of bepaalde witloofteelt of champignonenteelt (zie ook categorieën 094, 294, 494, 594).	01/01/1991	01/01/9999
Privé	198	Werkgevers in het gesubsidieerd onderwijs, die als derde betalende optreden voor busbegeleiders van wie de verzekeringsplicht beperkt is tot de regelingen inzake de ziekte- en invaliditeitsverzekering, de pensioenen en de werkloosheid. Categorie afgeschaft op 31/03/2000.	01/01/1993	31/03/2000
Privé	199	Bijzondere categorie, uitsluitend voorbehouden voor het Fonds voor de diamantnijverheid (nr. 1943023-48), voor de Rijksverlofkas voor de diamantnijverheid (nr. 1941003-94) en voor het Intern compensatiefonds voor de diamantsector (nr. 1943066-16), die sociale zekerheidsbijdragen verschuldigd zijn in de hoedanigheid van "derde betalende"; eventueel in combinatie met een andere categorie en een ander RSZnr. voor het eigen personeel (zie ook categorieën 099, 299, 399, 699,...).	01/01/1986	01/01/9999
Privé	200	Werkgevers die een bijdrage verschuldigd zijn: voor de bedienden: aan het Fonds van het Paritair Comité voor de bedienden uit de internationale handel, het vervoer en de logistiek nr. 226; voor de arbeiders: vanaf 01/04/2012, aan het Fonds voor de vorming van de arbeiders in het aanvullend Paritair Comité van de werklieden (PC nr. 100) (zie ook categorieën 083, 084).	01/10/1992	01/01/9999

Sector	Code	Omschrijving	Begindatum geldigheid	Einddatum geldigheid
Privé	205	Categorie voor reders die varend personeel tewerkstellen in de baggerwerken (PC nr. 316).	01/01/2018	01/01/9999
Privé	210	Algemene categorie voor werkgevers die voor hun arbeiders een speciale bijdrage verschuldigd zijn aan het Fonds voor de vorming van de arbeiders in het aanvullend Paritair Comité van de werklieden (PC nr. 100), en voor hun bedienden een speciale bijdrage verschuldigd zijn aan het "Sociaal Fonds van het APCB" (Aanvullend Paritair Comité voor Bedienden nr. 200 dat voor de profitsector bevoegd is) (zie ook categorie 010).	01/04/2012	01/01/9999
Privé	211	Werkgevers die onder de bevoegdheid vallen van het Paritair Subcomité voor de diensten voor gezins- en bejaardenhulp van de Vlaamse Gemeenschap nr. 318.02; betreft de door de Vlaamse Gemeenschap gesubsidieerde diensten, met uitzondering van de niet gesubsidieerde diensten; werkgevers die het voordeel genieten van de cumulatie van de structurele vermindering en de vermindering Sociale Maribel (zie ook categorieën 611, 011).	01/01/1990	01/01/9999
Privé	212	Buitenlandse werkgevers zonder exploitatiezetel in België, die werknemers tewerkstellen die niet gebonden zijn door een arbeidsovereenkomst naar Belgisch Recht, maar die krachtens de internationale reglementering in België onderworpen moeten zijn; geen bijdrage jaarlijkse vakantie verschuldigd; de meeste bijzondere bijdragen zijn niet verschuldigd.	01/01/2003	01/01/9999
Privé	216	Werkgevers, uitsluitend van niet-commerciële aard, die een bijdrage verschuldigd zijn voor het Fonds van het Paritair Comité voor het Hotelbedrijf nr. 302; categorie die uitsluitend voorbehouden is voor de gelegenheidswerknemers voor wie de werkgever een "Dimona Light" moet doen (zie ook categorieën 016, 116, 017, 117, 217). Categorie geschrapt op 30/09/2013.	01/07/2007	30/09/2013
Privé	217	Werkgevers, uitsluitend van commerciële aard, die een bijdrage verschuldigd zijn voor het Fonds van het Paritair Comité voor het Hotelbedrijf nr. 302; categorie die uitsluitend voorbehouden is voor de gelegenheidswerknemers voor wie de werkgever een "Dimona Light" moet doen (zie ook categorieën 017, 117, 016, 116, 216). Categorie geschrapt op 30/09/2013.	01/07/2007	30/09/2013
Privé	221	Categorie voorbehouden aan reders en varend personeel tewerkgesteld krachtens arbeidsovereenkomst wegens dienst op binnenschepen die voor hun werknemers een bijdrage verschuldigd zijn aan het Fonds voor de Rijn- en Binnenscheepvaart: voor kanaalarbeid (laden en lossen van schepen) en passagiersvaart voor rekening van derden in een 38-urenstelsel (22/25), zowel in binnen- als buitenland. (zie ook categorieën 121, 421, 521, 621 en 721).	01/01/2021	01/01/9999
Privé	222	Werkgevers die onder de bevoegdheid vallen van het Paritair Subcomité nr. 305.02 voor de gezondheidsinrichtingen en -diensten: bijdrageplichtig aan het "Fonds des établissements et services de santé francophones pour la formation" (subsector 305.02.07); betreft de "Franstalige en Duitstalige werkgevers" die gevestigd zijn in het Waalse Gewest of in het Brussels Hoofdstedelijk Gewest, van wie de activiteit bestaat uit het verstrekken van geneeskundige verzorging buiten de ziekenhuizen en die verschillen van die welke verstrekt worden door de andere subsectoren van het PC 305.02; geen basisbijdrage verschuldigd aan het "Fonds voor Sluiting van Ondernemingen" (zie ook categorieën 122, 422); tot 31/12/2007.	01/10/1991	31/12/2007
Privé	222	Vanaf 01/01/2008, werkgevers die ressorteren onder het Paritair Comité nr. 332 voor "le Secteur francophone et germanophone de l'Aide sociale et des Soins de santé" (subsector 332.00.20); zijn een bijdrage verschuldigd aan het "Fonds social pour le secteur de l'aide sociale et des soins de santé"; betreft de Franstalige en Duitstalige werkgevers van het Waalse en Brusselse Gewest wier hoofdactiviteit bestaat uit: aide aux justiciables, centre d'action sociale globale (agrés Cocof), centre local de la promotion de la santé (agrée RW), centre de coordination de soins et services à domicile, service d'entraide, service de prévention et d'éducation à la santé, centre de planning familial, centre de santé et service de promotion de la santé à l'école, service communautaire de promotion de la santé, centre de santé mentale, équipe SOS enfants, service social, centre de télé-accueil, service de lutte contre la toxicomanie et de prévention des assuétudes, en vanaf 01/05/2012, aide aux détenus et/ou victimes, espaces-rencontres, télévigilance, accueil téléphonique, médiation de dettes-lutte contre le surendettement, organismes d'adoption, services d'entraide et de self-help (zie ook categorieën 122, 422, 522, 722, 735, 911).	01/01/2008	01/01/9999
Privé	223	Werkgevers die bijdrageplichtig zijn aan het Fonds van het Paritair Comité voor het kappersbedrijf en de schoonheidszorgen nr. 314; betreft enkel de sector van de fitness-, bodybuilding- en zonnecentra, en de sauna's (zie ook categorie 123).	01/07/1993	01/01/9999
Privé	224	Categorie voorbehouden voor interim-arbeiders die tewerkgesteld zijn in de sector van de bouw; Erkende uitzendkantoren, speciaal opgericht om arbeiders ter beschikking te stellen van bouwondernemingen die ressorteren onder het Paritair Comité van het bouwbedrijf (PC 124) en die zich in het algemeen bezighouden met ruwbouw. (cfr. cat 024). Deze werkgevers zijn zowel bijdrageplichtig aan het Sociaal Fonds voor de uitzendkrachten (cfr. cat 097) als aan het Fonds voor Bestaanszekerheid en het Fonds voor vakopleiding van de arbeiders uit de bouwsector van de categorie 024. Categorie toe te kennen in functie van de uitgeoefende activiteit door de uitzendkracht bij de gebruiker.	01/01/2002	01/01/9999

Sector	Code	Omschrijving	Begindatum geldigheid	Einddatum geldigheid
Privé	226	Categorie voorbehouden voor interim-arbeiders die tewerkgesteld zijn in de sector van de bouw; Erkende uitzendkantoren, speciaal opgericht om arbeiders ter beschikking te stellen van bouwondernemingen die ressorteren onder het Paritair Comité van het bouwbedrijf (PC 124) en die zich in het algemeen bezighouden met de afwerking. (cfr. cat 026). Deze werkgevers zijn zowel bijdrageplichtig aan het Sociaal Fonds voor de uitzendkrachten (cfr. cat 097) als aan het Fonds voor Bestaanszekerheid en het Fonds voor vakopleiding van de arbeiders uit de bouwsector van de categorie 026. Categorie toe te kennen in functie van de uitgeoefende activiteit door de uitzendkracht bij de gebruiker.	01/01/2002	01/01/9999
Privé	229	Werkgevers die behoren tot het Paritair Subcomité voor houthandel (PSC nr. 125.03); ze zijn een bijdrage verschuldigd aan het Fonds voor Bestaanszekerheid van de houthandel (zie ook cat. 029 en 129).	01/04/2019	01/01/9999
Privé	230	Werkgevers die bijdrageplichtig zijn aan het Fonds van de Paritaire Comités voor de petroleumnijverheid en -handel nr. 117 en/of nr. 211 (zie ook categorieën 081, 091).	01/10/1997	31/03/2023
Privé	230	Werkgevers die bijdrageplichtig zijn aan het Fonds van het Paritaire Comité voor de petroleumnijverheid en -handel nr. 211 (zie ook categorieën 081, 091).	01/04/2023	01/01/9999
Privé	232	Werkgevers die ingevolge hun publiek karakter geen bijdragen verschuldigd zijn ten gunste van risicogroepen (852), en de tijdelijke werkloosheid en oudere werklozen (859) (zie ook categorieën 032, 432, 532).	01/04/1994	01/01/9999
Privé	235	Werkgevers die een bijdrage verschuldigd zijn aan het Fonds van het Paritair Comité voor apotheken en tarificatiediensten nr. 313; betreft werkgevers uitsluitend van commerciële aard die optreden onder de vorm van een commerciële vennootschap waarvan geen enkele vennoot houder is van de titel van apotheker (voorheen ingeschreven onder kengetal 000) (zie ook categorieën 135, 335).	01/01/1998	01/01/9999
Privé	244	Categorie voorbehouden voor interim-arbeiders die tewerkgesteld zijn in de sector van de bouw; Erkende uitzendkantoren, speciaal opgericht om arbeiders ter beschikking te stellen van bouwondernemingen die ressorteren onder het Paritair Comité van het bouwbedrijf (PC 124) en die zich bezighouden met tegel- en mozaïekbevoering en alle andere werken voor muur- en grondbedekking (behoudens hout), stukadoor- en pleisterwerk, stuc- en stafwerk. (cfr. cat 044). Deze werkgevers zijn zowel bijdrageplichtig aan het Sociaal Fonds voor de uitzendkrachten (cfr. cat 097) als aan het Fonds voor Bestaanszekerheid en het Fonds voor vakopleiding van de arbeiders uit de bouwsector van de categorie 044. Categorie toe te kennen in functie van de uitgeoefende activiteit door de uitzendkracht bij de gebruiker.	01/01/2002	01/01/9999
Privé	254	Categorie voorbehouden voor interim-arbeiders die tewerkgesteld zijn in de sector van de bouw; Erkende uitzendkantoren, speciaal opgericht om arbeiders ter beschikking te stellen van bouwondernemingen die ressorteren onder het Paritair Comité van het bouwbedrijf (PC 124) en waarvan het normaal doel bestaat in het bedekken van gebouwen en voegwerken. (cfr. cat 054). Deze werkgevers zijn zowel bijdrageplichtig aan het Sociaal Fonds voor de uitzendkrachten (cfr. cat 097) als aan het Fonds voor Bestaanszekerheid en het Fonds voor vakopleiding van de arbeiders uit de bouwsector van de categorie 054. Categorie toe te kennen in functie van de uitgeoefende activiteit door de uitzendkracht bij de gebruiker.	01/01/2002	01/01/9999
Privé	258	Grote (banket)bakkerij : (banket)bakkerij die verse producten voor onmiddellijke consumptie met zeer beperkte houdbaarheid vervaardigt en de verbruikszalen bij een banketbakkerij die gemiddeld 20 of meer arbeiders (uitgedrukt in fulltime equivalenten) tewerkstellen; zijn voor de arbeiders een bijdrage verschuldigd aan het waarborg- en sociaal fonds voor de bakkerij, de banketbakkerij en consumptiesalons bij een banketbakkerij, en voor de bedienden aan het fonds van het PC voor de bedienden uit de voedingsnijverheid nr. 220.	01/01/1994	01/01/9999
Privé	262	Werkgevers die een bijdrage verschuldigd zijn aan het "Sociaal Fonds voor het Sociaal-Cultureel Werk van de Vlaamse Gemeenschap"; betreft werkgevers, uitsluitend van niet-commerciële aard, die vanaf 01/07/2012 vallen onder de bevoegdheid van het Paritair Subcomité voor de socio-culturele sector van de Vlaamse Gemeenschap nr. 329.01 (zie ook categorieën 362, 762, 862).	01/01/1998	01/01/9999
Privé	269	Werkgevers die onder de bevoegdheid vallen van het Paritair Subcomité voor het marokijnwerk maar enkel de bijdrage bestemd voor de tewerkstelling van de risicogroepen verschuldigd zijn. Categorie afgeschaft op 31/12/2002 - zie categorie 169.	01/10/1991	30/09/2003
Privé	273	Werkgevers die vallen onder de bevoegdheid van het Paritair Subcomité voor de beschutte werkplaatsen van het Waalse Gewest en van de Duitstalige Gemeenschap nr. 327.03; betreft de Waalse beschutte werkplaatsen, categorie voorbehouden voor de beschutte werkplaatsen die gesubsidieerd zijn door het Waalse Gewest (en erkend door het "AWIPH" - Agence Wallonne d'Intégration des Personnes Handicapées), bijdrage verschuldigd zijn aan het "Fonds de Sécurité d'existence pour les ETA situées en Région wallonne et en Communauté germanophone"; geen bijdragen verschuldigd ten gunste van risicogroepen (852), en de tijdelijke werkloosheid en oudere werklozen (859) (zie ook categorieën 073, 173, 373, 473).	01/07/2002	01/01/9999

Sector	Code	Omschrijving	Begindatum geldigheid	Einddatum geldigheid
Privé	283	Werkgevers die een bijdrage verschuldigd zijn aan het Sociaal Fonds voor de afhandeling op luchthavens en die tot de bevoegdheid van het Paritair Comité voor het Vervoer en de Logistiek en tot de subsector van de grondafhandeling op luchthavens behoren (PC nr. 140).	01/10/2011	01/01/9999
Privé	293	Werkgevers die ressorteren onder het Paritair Comité voor de landbouw en waarvan de hoofdactiviteit bestaat uit de vlasteelt, de hennepeteelt, de eerste verwerking van vlas en/of hennep.	01/01/2020	01/01/9999
Privé	294	Werkgevers die onder de bevoegdheid vallen van het Paritair Comité voor het tuinbouwbedrijf nr. 145, die een bijdrage verschuldigd zijn aan het "Sociaal Fonds voor de inplanting en het onderhoud van parken en tuinen"; en die ingevolge hun publiek karakter de patronale basisbijdrage van de openbare sector verschuldigd zijn (zie ook categorieën 094, 194, 494, 594).	01/01/1986	01/01/9999
Privé	299	Categorie en bijzonder RSZnr. 194xxxx-xx uitsluitend voorbehouden voor "derde betalenden" die socialezekerheidsbijdragen verschuldigd zijn in naam en voor rekening van de werkgevers: voorbehouden: 1) voor de Bestaanszekerheidsfondsen die na 30/09/1983 geïdentificeerd werden; 2) voor de "derde betalenden" inzake brugpensioen (conventioneel of andere...); eventueel in combinatie met een andere categorie, en een ander RSZnr. die toegekend wordt voor hun eigen werknemers (zie ook categorieën 099, 199, 699).	01/01/1986	01/01/9999
Privé	303	Werkgevers die een bijdrage verschuldigd zijn aan het Fonds van het Paritair Subcomité voor de filmproductie nr. 303.01 - betreft de productie van langspeelfilms, in hoofdzaak of bijkomstig (zie ook categorie 423).	01/01/2010	01/01/9999
Privé	305	Categorie voor reders die varend personeel tewerkstellen in de zeesleepvaart (PC nr. 316).	01/01/2018	01/01/9999
Privé	311	Werkgevers die vallen onder de bevoegdheid van het Paritair Subcomité voor de gezondheidsinrichtingen en -diensten nr. 305.02 en die een bijdrage verschuldigd zijn aan het "Sociaal Fonds voor de privé-rusthuizen en rust- en verzorgingstehuizen" (subsector 305.02.01); betreft werkgevers van wie de activiteit bestaat uit de "opvang van ouderen" en niet commercieel van aard is (VZW, burgerlijke vennootschap,...); geen basisbijdrage verschuldigd aan het "Fonds voor Sluiting van Ondernemingen" (zie ook categorie 330); tot 31/12/2007.	01/10/1993	31/12/2007
Privé	311	Vanaf 01/01/2008, werkgevers die ressorteren onder het Paritair Comité nr. 330 voor de gezondheidsinrichtingen en -diensten (subsector 330.01.20); zijn bijdrageplichtig aan het "Sociaal Fonds voor de privé-rusthuizen en de rust-en verzorgingstehuizen"; betreft werkgevers, uitsluitend van niet-commerciële aard (VZW, BV...) waarvan de hoofdactiviteit rusthuis, rust- en verzorgingstehuis, dagverzorgingscentrum voor bejaarden, dagcentrum voor bejaarden betreft (zie ook categorie 330).	01/01/2008	01/01/9999
Privé	316	Erkende beschutte werkplaatsen die voor hun valide werknemers onder de bevoegdheid vallen van het Paritair Comité voor de hotelnijverheid. Categorie afgeschaft op 31/12/1994 - zie categorieën 073, 173, 273, 373, 473.	01/01/1988	31/12/1994
Privé	317	Werkgevers, van commerciële of niet commerciële aard, die een bijdrage verschuldigd zijn voor het Fonds van het Paritair Comité voor het Hotelbedrijf nr. 302: categorie die uitsluitend voorbehouden is voor de gelegenheidswerknemers vanaf 01/10/2013; zie ook categorie 017.	01/10/2013	01/01/9999
Privé	320	Werkgevers die een bijdrage verschuldigd zijn aan het Fonds van het Paritair Comité voor de begrafenisondernemingen nr. 320.	01/10/2006	01/01/9999
Privé	321	Werkgevers die een bijdrage verschuldigd zijn aan het Sociaal Fonds van het Paritair Comité voor de groothandelaars - verdelers in geneesmiddelen nr. 321.	01/07/2014	01/01/9999
Privé	322	Werkgevers die onder de bevoegdheid vallen van het Paritair Subcomité nr. 305.02 voor de gezondheidsinrichtingen en -diensten: bijdrageplichtig aan het "Sociaal Fonds voor de sector opvang van kinderen" (subsector 305.02.08); betreft de "Nederlandstalige" werkgevers gevestigd in het Vlaamse Gewest of in het Brussels Hoofdstedelijk Gewest, van wie de activiteit bestaat uit de "opvang van kinderen"; zijn de basisbijdrage aan het "Fonds voor Sluiting van Ondernemingen" niet verschuldigd (zie ook categorie 022); tot 31/12/2007.	01/01/1998	31/12/2007
Privé	322	Vanaf 01/01/2008, werkgevers die ressorteren onder het Paritair Comité nr. 331 voor de Vlaamse welzijns- en gezondheidssector (subsector 331.00.10); zijn bijdrageplichtig aan het "Sociaal Fonds voor de Vlaamse welzijns- en gezondheidssector"; betreft Nederlandstalige werkgevers gelegen in het Vlaamse Gewest of in het Brussels Hoofdstedelijk Gewest, waarvan de hoofdactiviteit kinderopvang betreft: de kinderkribben, peutertuinen, diensten voor onthaalouders, diensten voor thuisopvang van zieke kinderen, buitenschoolse kinderopvang (zie ook categorieën 022, 722).	01/01/2008	01/01/9999
Privé	323	Werkgevers die een bijdrage verschuldigd zijn aan het Fonds voor het Paritair Subcomité voor de exploitatie van bioscoopzalen nr. 303.03.	01/10/1999	01/01/9999

Sector	Code	Omschrijving	Begindatum geldigheid	Einddatum geldigheid
Privé	330	Werkgevers die vallen onder de bevoegdheid van het Paritair Subcomité voor de gezondheidsinrichtingen en -diensten nr. 305.02 en die een bijdrage verschuldigd zijn aan het "Sociaal Fonds voor de privé-rusthuizen en rust- en verzorgingstehuizen" (subsector 305.02.01); betreft werkgevers van wie de activiteit bestaat uit de "opvang van ouderen" en commercieel van aard is (NV, BVBA,...); zijn de basisbijdrage verschuldigd aan het "Fonds voor Sluiting van Ondernemingen" (zie ook categorie 311); tot 31/12/2007.	01/10/1993	31/12/2007
Privé	330	Vanaf 01/01/2008, werkgevers die ressorteren onder het Paritair Comité nr. 330 voor de gezondheidsinrichtingen en -diensten (subsector 330.01.20); zijn bijdrageplichtig aan het "Sociaal Fonds voor de privé-rusthuizen en de rust- en verzorgingstehuizen"; betreft werkgevers, uitsluitend van commerciële aard, waarvan de hoofdactiviteit rusthuis, rust- en verzorgingstehuis, dagverzorgingscentrum voor bejaarden, dagcentrum voor bejaarden betreft (zie ook categorie 311).	01/01/2008	01/01/9999
Privé	335	Werkgevers die een bijdrage verschuldigd zijn aan het Fonds van het Paritair Comité voor apotheken en tarificatiediensten nr. 313; betreft werkgevers, uitsluitend van niet-commerciële aard, die optreden onder de vorm van een niet-commerciële vereniging waarvan geen enkele vennoot houder is van de titel van apotheker (voorheen ingeschreven onder kengetal 011) (zie ook categorieën 135, 235).	01/01/1998	01/01/9999
Privé	336	Erkende beschutte werkplaatsen die voor hun valide werklieden onder de bevoegdheid vallen van het Paritair Comité voor het drukkerij-, grafische kunst- en dagbladbedrijf. Categorie afgeschaft op 31/12/1994 - zie categorie 073, 173, 273, 373, 473.	01/01/1987	31/12/1994
Privé	362	Werkgevers die een bijdrage verschuldigd zijn aan het "Fonds social du secteur socio-culturel des Communautés française et germanophone"; betreft werkgevers, uitsluitend van niet-commerciële aard, die vanaf 01/04/2012 vallen onder bevoegdheid van het Paritair Subcomité voor de socio-culturele sector van de Franse en Duitstalige Gemeenschap en het Waalse Gewest nr. 329.02 (zie ook categorieën 262, 762, 862).	01/07/1998	01/01/9999
Privé	364	Erkende beschutte werkplaatsen die voor hun valide werklieden onder de bevoegdheid vallen van het Paritair Comité voor het garagebedrijf. Categorie afgeschaft op 31/12/1994 - zie categorieën 073, 173, 273, 373, 473.	01/01/1988	31/12/1994
Privé	369	Werkgevers die vanaf 01/07/2014 een bijdrage verschuldigd zijn aan het Fonds van het Paritair comité voor de orthopedische technologieën nr. 340	01/04/1992	01/01/9999
Privé	373	Werkgevers die vallen onder bevoegdheid van het Paritair Subcomité voor de beschutte werkplaatsen gesubsidieerd door de Vlaamse Gemeenschap of door de Vlaamse Gemeenschapscommissie en de sociale werkplaatsen erkend en/of gesubsidieerd door de Vlaamse Gemeenschap nr. 327.01; betreft werkgevers van Nederlandstalige sociale werkplaatsen; zijn een bijdrage verschuldigd aan het "Fonds voor Bestaanszekerheid voor de sociale Werkplaatsen" (zie ook categorieën 073, 173, 273, 473, 573, 673).	01/01/2003	31/12/2021
Privé	373	Werkgevers die vallen onder de bevoegdheid van het Paritair Subcomité voor de Vlaamse sector van de beschutte werkplaatsen, de sociale werkplaatsen en de maatwerkbedrijven nr. 327.01; betreft werkgevers van maatwerkbedrijven; zijn een bijdrage verschuldigd aan het "Fonds voor Bestaanszekerheid voor de sociale werkplaatsen" (zie ook categorieën 073, 173, 273, 473, 573, 673).	01/01/2022	01/01/9999
Privé	387	Erkende beschutte werkplaatsen die voor hun valide werknemers onder de bevoegdheid vallen van het Paritair Comité voor de scheikundige nijverheid. Categorie afgeschaft op 31/12/1994 - zie categorieën 073, 173, 273, 373, 473.	01/07/1989	31/12/1994
Privé	394	Erkende beschutte werkplaatsen met als activiteit het inplanten en onderhouden van parken en tuinen, die voor hun valide werklieden onder de bevoegdheid vallen van het Paritair Comité voor het tuinbouwbedrijf. Categorie afgeschaft op 31/12/1994 - zie categorieën 073, 173, 273, 373, 473.	01/01/1987	31/12/1994
Privé	405	Categorie uitsluitend voorbehouden voor de aangifte van de vakantiedagen opgenomen door de zeevarenden (PC nr. 316).	01/01/2018	01/01/9999
Privé	421	Categorie voorbehouden aan reders en varend personeel (arbeiders en bedienden) tewerkgesteld krachtens arbeidsovereenkomst wegens dienst op binnenschepen die voor hun werknemers een bijdrage verschuldigd zijn aan het Fonds voor de Rijn- en Binnenscheepvaart: voor passagiersvaart voor eigen rekening in een 40-urenstelsel, zowel in binnen- als buitenland. (zie ook categorieën 121, 221, 521, 621 en 721),	01/01/2021	01/01/9999
Privé	422	Werkgevers die onder de bevoegdheid vallen van het Paritair Subcomité nr. 305.02 voor de gezondheidsinrichtingen en -diensten: bijdrageplichtig aan het "Sociaal Fonds voor de bicommunautaire gezondheidsinrichtingen en -diensten" (subsector 305.02.05); betreft de "bicommunautaire" werkgevers gevestigd in het Brussels Hoofdstedelijk Gewest, van wie de activiteit bestaat uit geneeskundige verzorging buiten het ziekenhuis en die verschillen van die welke verstrekt worden door de andere subsectoren van het PC 305.02; zijn de basisbijdrage aan het Fonds voor Sluiting van Ondernemingen niet verschuldigd (zie ook categorieën 122, 222); tot 31/12/2007.	01/01/1998	31/12/2007

Sector	Code	Omschrijving	Begindatum geldigheid	Einddatum geldigheid
Privé	422	Vanaf 01/01/2008, werkgevers die ressorteren onder het Paritair Comité nr. 330 voor de gezondheidsinrichtingen en -diensten (subsector 330.02); zijn bijdrageplichtig aan het "Sociaal Fonds voor de gezondheidsinrichtingen en -diensten"; betreft de bicommunautaire gezondheidsinrichtingen en -diensten, erkend door de Gemeenschappelijke Gemeenschapscommissie (zie ook categorieën 122, 222, 522, 722, 735, 911).	01/01/2008	01/01/9999
Privé	423	Werkgevers die een bijdrage verschuldigd zijn : voor de bediende : aan het Fonds van het Paritair Comité voor de audiovisuele sector nr. 227; voor de arbeiders, vanaf 01/04/2012 : aan het Fonds voor de vorming van de arbeiders in het aanvullend Paritair Comité van de werklieden (PC nr. 100).	01/10/2005	01/01/9999
Privé	430	Werkgevers die een bijdrage verschuldigd zijn aan het Fonds van het Paritair Subcomité voor de tandprothese nr. 305.03; tot 31/12/2007.	01/01/2000	31/12/2007
Privé	430	Vanaf 01/01/2008, werkgevers die ressorteren onder het Paritair Comité nr. 330 voor de gezondheidsinrichtingen en -diensten (subsector 330.03); zijn bijdrageplichtig aan het "Sociaal Fonds voor de dentaaltechniek"; betreft inrichtingen voor tandprothesen (tandtechnicus, laboratoria...).	01/01/2008	01/01/9999
Privé	432	Werkgevers die ingevolge hun publiek karakter geen bijdrage verschuldigd zijn ten gunste van risicogroepen (852), en de tijdelijke werkloosheid en oudere werklozen (859); betreft onder anderen de kerkfabrieken... (zie ook categorieën 032, 232, 532).	01/01/1987	01/01/9999
Privé	434	Werkgevers die een bijdrage verschuldigd zijn: voor de bediende: aan het Fonds voor bestaanszekerheid voor het notariaat (van het Paritair Comité voor de notarisbedienden nr. 216); en vanaf 01/04/2012, voor hun arbeiders, aan het Fonds voor de vorming van de arbeiders in het aanvullend Paritair Comité van de werklieden (PC nr. 100); categorie voorbehouden aan de organismen met een specifiek notarieel karakter (Federatie van de Notarissen, Tuchtkamer, Huis der notarissen...) die het voordeel van de Herverdeling van de sociale lasten niet genieten (zie ook categorie 435).	01/01/2012	01/01/9999
Privé	435	Werkgevers die een bijdrage verschuldigd zijn: voor de bediende: aan het Fonds voor bestaanszekerheid voor het notariaat (van het Paritair Comité voor de notarisbedienden nr. 216); en vanaf 01/04/2012, voor hun arbeiders aan het Fonds voor de vorming van de arbeiders in het aanvullend Paritair Comité van de werklieden (PC nr. 100); categorie voorbehouden aan de notarissen (als natuurlijk persoon of als vennootschap) die in de hoedanigheid van vrije beroepen recht hebben op de Herverdeling van de sociale lasten (zie ook categorie 434).	01/01/2012	01/01/9999
Privé	443	Zie cat.043 - Instellingen van de Europese Unie die voor bepaalde werknemers de patronale basisbijdragen van de openbare sector verschuldigd zijn, maar niet de bijdragen voor de jaarlijkse vakantie, beroepsziekten en arbeidsongevallen.	01/07/1988	01/01/9999
Privé	462	Werkgevers die vallen onder de bevoegdheid van het Paritair Comité nr. 319 voor de opvoedings- en huisvestingsinrichtingen en -diensten die een bestaanszekerheidsbijdrage verschuldigd zijn aan het "Sociaal Fonds voor de instellingen en diensten van het Brussels Hoofdstedelijk Gewest/Gemeenschappelijke Gemeenschapscommissie en de opvangcentra voor asielzoekers erkend en/of gesubsidieerd door de federale overheid "; betreft de werkgevers die erkend of gesubsidieerd worden door de GGC, de Gemeenschappelijke Gemeenschapscommissie van het Brussels Hoofdstedelijk Gewest, en vanaf 01/01/2013, de opvangcentra voor asielzoekers erkend en/of gesubsidieerd door de federale overheid; (zie ook categorieën 062, 162).	01/07/2000	01/01/9999
Privé	463	Werkgevers die een bijdrage verschuldigd zijn aan het Fonds van het Paritair Subcomité voor het bedrijf der grint- en zandgroeven die in openlucht geëxploiteerd worden in de provincies Antwerpen, West-Vlaanderen, Oost-Vlaanderen, Limburg en Vlaams-Brabant nr. 102.06; de bijdrage is niet verschuldigd door de exploitaties van wit zand (categorie 010) (zie ook categorieën 063, 090, 010).	01/01/1988	01/01/9999
Privé	467	Werkgevers zoals bepaald onder kengetal 067, maar die een lagere bijdrage verschuldigd zijn aan het Fonds van het Paritair Subcomité voor de elektriciens: installatie en distributie, nr. 149.01 - betreft werkgevers leden van Federatie van de Elektriciteit en de Elektronika -FEE- of van Beroepsvereniging van de radio- en televisiedistributie - RTD- (zie ook categorie 067) (tot 31/12/23). Vanaf 01/01/2024: werkgevers die voor de arbeiders een bijdrage verschuldigd zijn aan het Fonds van het Paritair Subcomité voor de elektriciens: installatie en distributie, nr. 149.01; en voor de bedienden aan het Sociaal Fonds van het APCB (Aanvullend Paritair comité voor Bedienden nr. 200 dat voor de profitsector bevoegd is).	01/10/1987	01/01/9999



Sector	Code	Omschrijving	Begindatum geldigheid	Einddatum geldigheid
Privé	473	Werkgevers die vallen onder de bevoegdheid van het Paritair Subcomité voor de beschutte werkplaatsen gesubsidieerd door de Vlaamse Gemeenschap of door de Vlaamse Gemeenschapscommissie en de sociale werkplaatsen erkend en/of gesubsidieerd door de Vlaamse Gemeenschap nr. 327.01; betreft de werkgevers van de Nederlandstalige beschutte werkplaatsen; bijdrage verschuldigd zijn aan het "Vlaams Fonds voor Bestaanszekerheid voor de ondernemingen voor beschutte tewerkstelling"; geen basisbijdrage verschuldigd ten gunste van risicogroepen (852), en tijdelijke werkloosheid en oudere werklozen (859) (zie ook categorieën 073, 173, 273, 373).	01/04/2005	31/12/2021
Privé	473	Werkgevers die vallen onder de bevoegdheid van het Paritair Subcomité voor de Vlaamse sector van de beschutte werkplaatsen, de sociale werkplaatsen en de maatwerkbedrijven nr. 327.01 ; betreft werkgevers van maatwerkbedrijven ; zijn een bijdrage verschuldigd aan het "Vlaams Fonds voor Bestaanszekerheid voor de ondernemingen voor beschutte tewerkstelling" ; geen basisbijdrage verschuldigd ten gunste van risicogroepen (852), en tijdelijke werkloosheid en oudere werklozen (859) (zie ook categorieën 073, 173, 273, 373).	01/01/2022	01/01/9999
Privé	494	Werkgevers die vallen onder de bevoegdheid van het Paritair Comité voor het tuinbouwbedrijf nr. 145, die een bijdrage verschuldigd zijn aan het "Waarborg- en Sociaal Fonds voor het tuinbouwbedrijf"; betreft de bedrijven waarvan de activiteit bestaat uit bloemteelt, met uitzondering van de andere tuinbouwbedrijven, de inplanting van parken en tuinen, de witloofteelt of de champignonteelt (zie ook categorieën 094, 194, 294, 594).	01/01/2001	01/01/9999
Privé	499	Sommige bankagentschappen. Categorie afgeschaft.	01/01/1986	30/06/2007
Privé	505	Categorie voor reders die varend personeel tewerkstellen voor de installatie- en onderhoudswerken op zee (PC 316)	01/07/2020	01/01/9999
Privé	511	"Nederlandstalige" werkgevers die geen bijdrage verschuldigd zijn ten gunste van risicogroepen (852), de begeleiding van werklozen (854), tijdelijke werkloosheid en oudere werklozen (859) en ook geen basisbijdrage aan het "Fonds voor Sluiting van Ondernemingen"; betreft de revalidatiecentra die afhangen van een ziekenhuis (ressorteren onder het PSC 305.01), de autonome revalidatiecentra (ressorteren onder het PSC 305.02 - subsector 305.02.03), de vrije centra voor schooloriëntering en de vrije psycho-medische-sociale centra gevestigd in het Vlaamse Gewest of in het Brussels Hoofdstedelijk Gewest (zie ook categorie 711); tot 31/12/2007.	01/04/1994	31/12/2007
Privé	511	Vanaf 01/01/2008, Nederlandstalige werkgevers die ressorteren onder het Paritair Comité nr. 330 voor de gezondheidsinrichtingen en -diensten ( subsector" 330.01.41); betre • autonome revalidatiecentra gelegen in het Vlaamse Gewest of autonome Nederlandstalige revalidatiecentra gelegen in het Brussels Hoofdstedelijk Gewest die afhangen van een Gemeenschaps- of Gewestfonds of -instelling voor de sociale integratie van personen met een handicap of van zijn rechtsovervolgers; zijn geen bijdragen verschuldigd voor risicogroepen (852), en voor tijdelijke werkloosheid en oudere werklozen (859) (zie ook categorie 722 en 711).	01/01/2008	01/01/9999
Privé	512	Werkgevers die ressorteren onder het Paritair Comité voor de Gezondheidsinrichtingen en -diensten (PC nr. 330.01.41), meer bepaald de autonome revalidatiecentra gelegen in het Vlaamse Gewest of autonome Nederlandstalige revalidatiecentra gelegen in het Brussels Hoofdstedelijk Gewest, die federaal blijven en niet bijdrageplichtig zijn aan het Sectoraal Spaarfonds van de federale sectoren.	01/07/2019	01/01/9999
Privé	521	Categorie voorbehouden aan reders en varend personeel (arbeiders en bedienden) tewerkgesteld krachtens arbeidsovereenkomst wegens dienst op binnenschepen die voor hun werknemers een bijdrage verschuldigd zijn aan het Fonds voor de Rijn- en Binnenscheepvaart: passagiersvaart voor eigen rekening in een 38-urenstelsel, zowel in binnen- als buitenland. (zie ook categorieën 121, 221, 421, 621 en 721).	01/01/2021	01/01/9999
Privé	522	Vanaf 01/01/2008, werkgevers die ressorteren onder het Paritair Comité nr. 330 voor de gezondheidsinstellingen en -diensten - kamer 5 residuair van het federaal akkoord - ; zijn bijdrageplichtig aan het "Sociaal Fonds voor de gezondheidsinstellingen en -diensten"; betreft werkgevers wier hoofdactiviteit initiatief voor beschut wonen (Nederlandstalige subsector 330.01.51 en Franstalige subsector 330.01.52), wijkgezondheidscentrum (Nederlandstalige subsector 330.01.53 en Franstalige subsector 330.01.54), of dienst voor het bloed van het Rode Kruis van België (subsector 330.01.55) betreft (zie ook categorieën 122, 222, 422, 722, 735, 911).	01/01/2008	01/01/9999
Privé	530	Werkgevers die een bijdrage verschuldigd zijn aan het Paritair Comité voor de makelarij en verzekeringsagentschappen nr. 307 (zie ook categorie 130).	01/01/2001	01/01/9999

Sector	Code	Omschrijving	Begindatum geldigheid	Einddatum geldigheid
Privé	532	Werkgevers die ressorteren onder het Paritair Comité voor de erkende maatschappijen voor sociale huisvesting PC nr. 339 en meer bepaald onder de subcomité's nr. 339.01 (tot en met 31-03-2022), 339.02 of 339.03; betreft de maatschappijen voor sociale huisvesting erkend overeenkomstig de huisvestingscodes van de Gewesten waarvan de hoofdactiviteit 1) het kopen, laten slopen, laten (ver)bouwen, verkopen, beheren, huren of verhuren van gebouwen in het kader van sociale huisvesting 2) het kopen van gronden bestemd om ingericht of wederverkocht te worden met het oog op de oprichting van de in punt 1) bedoelde gebouwen 3) het uitvoeren van werken van algemeen onderhoud aan gebouwen verworven in het kader van het maatschappelijk doel betreft. Zie ook cat. 632.	01/01/2008	01/01/9999
Privé	562	Nederlandstalige werkgevers die vallen onder de bevoegdheid van het Paritair Comité voor het Vermakelijkheidsbedrijf nr. 304 en die een bijdrage verschuldigd zijn aan het "Sociaal Fonds voor de podiumkunsten van de Vlaamse Gemeenschap"; betreft de werkgevers waarvan de maatschappelijke zetel gevestigd is in het Vlaamse Gewest of in het Brussels Hoofdstedelijk Gewest en die bij de RSZ ingeschreven staan op de Nederlandse taalrol.	01/01/2002	01/01/9999
Privé	573	IDESS (Initiatief tot Ontwikkeling van de Werkgelegenheid in de Sector van de Buurtdiensten met een maatschappelijk doel), erkend en/of gesubsidieerd door het Waalse Gewest, onder de vorm van een vennootschap met sociaal oogmerk	01/01/2015	01/01/9999
Privé	594	Werkgevers die vallen onder de bevoegdheid van het Paritair Comité voor het tuinbouwbedrijf nr. 145, die een bijdrage verschuldigd zijn aan het "Waarborg- en Sociaal Fonds voor het tuinbouwbedrijf"; betreft bepaalde werkgevers die gelegenheidsarbeiders kunnen tewerkstellen gedurende maximum 100 dagen per kalenderjaar in de witloofteelt, in de champignonteelt en vanaf 01-01-2020 in de fruitteelt (zie ook categorieën 094, 194, 294, 494). Omwille van de coronacrisis wordt in 2020 het maximum aantal dagen verdubbeld tot 200 dagen. Vanaf 01-07-2023 betreft het bepaalde werkgevers die gelegenheidsarbeiders kunnen tewerkstellen in de witloofteelt of de champignonteelt.	01/01/2007	01/01/9999
Privé	597	Werkgevers die een bijdrage verschuldigd zijn aan het Fonds van het Paritair Subcomité voor de erkende ondernemingen die buurtwerken of -diensten leveren nr. 322.01; categorie uitsluitend voorbehouden voor de aangifte van BEPAALDE werknemers die tewerkgesteld zijn met een arbeidsovereenkomst "dienstencheques": zij die tewerkgesteld zijn door: a) uitzendbureaus die een erkende "sui generis afdeling" hebben die zich inlaat met de tewerkstelling in het kader van dienstencheques; b) sinds 20/10/2006: erkende ondernemingen van dienstencheques die geen enkel andere activiteit uitoefenen, ongeacht of het om de hoofdactiviteit van de onderneming gaat of niet, waarvoor er een specifiek en werkend Paritair Comité bevoegd is.	01/01/2004	01/01/9999
Privé	611	Werkgevers die vallen onder de bevoegdheid van het Paritair Subcomité voor de diensten voor gezins- en bejaardenhulp van de Franse Gemeenschap, het Waalse Gewest en de Duitstalige Gemeenschap nr. 318.01; betreft de diensten die gesubsidieerd zijn door het Waalse Gewest, de Gemeenschappelijke Gemeenschapscommissie en de Franse Gemeenschapscommissie van het Brussels Hoofdstedelijk Gewest en door de Duitstalige Gemeenschap, met uitzondering van de niet-gesubsidieerde diensten; werkgevers die het voordeel genieten van de cumulatie van de structurele vermindering en de vermindering Sociale Maribel (zie ook categorieën 211, 011).	01/01/1991	01/01/9999
Privé	621	Categorie voorbehouden aan reders en varend personeel (arbeiders en bedienden) tewerkgesteld krachtens arbeidsovereenkomst wegens dienst op binnenschepen die voor hun werknemers een bijdrage verschuldigd zijn aan het Fonds voor de Rijn- en Binnenscheepvaart: voor systeemvaart (22/25; werknemers in ploegenstelsel), zowel in binnen- als buitenland. (zie ook categorieën 121, 221, 421, 521 en 721).	01/01/2021	01/01/9999
Privé	630	Werkgevers die een bijdrage verschuldigd zijn aan het Fonds van het Paritair Comité voor de beursvennootschappen nr. 309 (zie ook categorieën 030, 730, 440, 441, 445).	01/01/2001	30/06/2023
Privé	632	Werkgevers die ressorteren onder het paritair subcomité voor de erkende maatschappijen voor sociale huisvesting van het Vlaamse Gewest (PC 339.01)	01/04/2022	01/01/9999
Privé	662	Werkgevers die ressorteren onder het Paritair Comité van het Vermakelijkheidsbedrijf (PC nr. 304), die betalen voor het "Fonds de sécurité d'existence pour le secteur des arts scéniques de la Communauté française Wallonie-Bruxelles"; betreft werkgevers waarvan de maatschappelijke zetel gevestigd is in het Waalse Gewest of in het Brussels Hoofdstedelijk Gewest en die bij de RSZ zijn ingeschreven op de Franse taalrol.	01/07/2009	01/01/9999
Privé	673	Maatwerkbedrijven, opgericht sedert 01-01-2019, die ressorteren onder PSC 327.01 en geen bijdrage voor een fonds voor bestaanszekerheid verschuldigd zijn.	01/01/2019	31/12/2021
Privé	673	Werkgevers die vallen onder bevoegdheid van het Paritair Subcomité voor de Vlaamse sector van de beschutte werkplaatsen, de sociale werkplaatsen en de maatwerkbedrijven nr. 327.01; betreft werkgevers van maatwerkbedrijven, opgericht sedert 01-01-2019, die geen bijdrage voor een fonds voor bestaanszekerheid verschuldigd zijn.	01/01/2022	30/06/2023

Sector	Code	Omschrijving	Begindatum geldigheid	Einddatum geldigheid
Privé	699	Bijzondere categorie, uitsluitend voorbehouden voor het Fonds voor Bestaanszekerheid voor de stoffering en de houtbewerking (nr. 1943025-42), is sociale zekerheidsbijdragen verschuldigd in de hoedanigheid van "derde betalende"; eventueel in combinatie met een andere categorie, en een ander RSZnr. voor zijn eigen personeel (zie ook categorieën 099, 199, 299,...).	01/01/1989	01/01/9999
Privé	711	"Franstalige en Duitstalige" werkgevers die geen bijdrage verschuldigd zijn ten gunste van risicogroepen (852), de begeleiding van werklozen (854), tijdelijke werkloosheid en oudere werklozen (859) en ook geen basisbijdrage aan het "Fonds voor Sluiting van Ondernemingen"; betreft de revalidatiecentra die afhangen van een ziekenhuis (ressorteren onder het PSC 305.01), de autonome revalidatiecentra (ressorteren onder het PSC 305.02 - subsector 305.02.04), de vrije centra voor schooloriëntering en de vrije psycho-medische-sociale centra gevestigd in het Waalse Gewest of in het Brussels Hoofdstedelijk Gewest (zie ook categorie 511); tot 31/12/2007.	01/01/1998	31/12/2007
Privé	711	Vanaf 01/01/2008, Frans- en Duitstalige werkgevers die ressorteren onder het Paritair Comité nr. 330 voor de gezondheidsinrichtingen en -diensten ( subsector" 330.01.42); betreft autonome revalidatiecentra gelegen in het Waalse Gewest of autonome Franstalige revalidatiecentra gelegen in het Brussels Hoofdstedelijk Gewest die afhangen van een Gemeenschaps- of Gewestfonds of -instelling voor de sociale integratie van personen met een handicap of van zijn rechtsovervolgers; zijn geen bijdragen verschuldigd voor risicogroepen (852), en voor tijdelijke werkloosheid en oudere werklozen (859) (zie ook categorie 722 en 511).	01/01/2008	01/01/9999
Privé	721	Categorie voorbehouden aan reders en varende personeel (arbeiders en bedienden) tewerkgesteld krachtens arbeidsovereenkomst wegens dienst op binnenschepen die voor hun werknemers een bijdrage verschuldigd zijn aan het Fonds voor de Rijn- en Binnenscheepvaart: voor sleepvaart(22/25), zowel in binnen- als buitenland. (zie ook categorieën 121, 221, 421, 521 en 621).	01/01/2021	01/01/9999
Privé	722	Vanaf 01/01/2008, werkgevers die ressorteren onder het Paritair Comité nr. 330 voor de gezondheidsinstellingen en -diensten ( subsector" 330.04, kamer 7); zijn bijdrageplichtig aan het "Sociaal Fonds voor de gezondheidsinstellingen en -diensten"; betreft werkgevers wier hoofdactiviteit eerstehulpdienst, onafhankelijk ziekenvervoer, medisch-pediatrisch centrum, overlegplatform van psychiatrische instellingen en diensten, polikliniek, palliatieve thuiszorg, externe dienst voor preventie en bescherming op het werk, laboratorium, medische controledienst, andere paramedische praktijk (restgroep) betreft ; eveneens werkgevers die ressorteren onder PC 330 (subsector 330.01.42), maar niet behoren tot de categorie 511 of 711 (zie ook categorieën 122, 222, 422, 522, 711, 735, 911).	01/01/2008	01/01/9999
Privé	730	Werkgevers die een bijdrage verschuldigd zijn aan het Fonds van het Paritair Comité voor de maatschappijen voor hypothecaire leningen, sparen en kapitalisatie nr. 308 (zie ook categorieën 030, 630, 440, 441, 445).	01/01/2004	30/09/2017
Privé	735	Vanaf 01/01/2008, werkgevers die ressorteren onder het Paritair Comité nr. 330 voor de gezondheidsinstellingen en -diensten (subsector 330.04, kamer 7); zijn bijdrageplichtig aan het "Sociaal Fonds voor de gezondheidsinstellingen en -diensten"; betreft werkgevers, vrije beroepen, wiens hoofdactiviteit kabinet van huisarts, specialist, kinesitherapeut, tandarts en sommige paramedische beroepen betreft; hebben recht op herverdeling sociale lasten (voorheen ingeschreven onder kengetal 035) (zie ook categorieën 122, 222, 422, 522, 722, 911).	01/01/2008	01/01/9999
Privé	762	Werkgevers die ressorteren onder het Paritair Subcomité voor de federale en bicommunautaire socio-culturele organisaties (PC nr. 329.03), die betalen voor het "Fonds social du secteur socio-culturel des Communautés française et germanophone"; betreft werkgevers, uitsluitend van niet-commerciële aard (federaal, bicommunautair, internationale verenigingen of organisaties naar buitenlands recht) waarvan de maatschappelijke zetel gevestigd is in het Brussels Hoofdstedelijk Gewest en die bij de RSZ zijn ingeschreven op de Franse taalrol (zie ook categorieën 262, 362, 862).	01/04/2010	01/01/9999
Privé	799	Eigen Vermogen van het Instituut voor Bosbouw en Wildbeheer nr. 858.242-41 voor een loonsupplement uitbetaald als derde betalende aan sommige werknemers; thans verklaard door R.U.G. Categorie afgeschaft op 01/01/1991.	01/04/1994	30/06/1997
Privé	811	Categorie uitsluitend voorbehouden voor Centra voor beroepsopleiding of herscholing die mindervaliden tewerkstellen en die voor hun mindervaliden de loonmatigingsbijdrage verschuldigd zijn; werkgevers die onder de bevoegdheid vallen van de Paritaire Subcomités nr. 329.01, 329.02 of 329.03 (zie ook categorieën 262 en 362). Categorie afgeschaft op 30/09/2008.	01/04/1994	30/09/2008

Sector	Code	Omschrijving	Begindatum geldigheid	Einddatum geldigheid
Privé	812	Werkgevers die ressorteren onder het Paritair Comité voor de Gezondheidsinrichtingen en -diensten (PC nr. 330.01.10), die bijdrageplichtig zijn aan het "Sociaal fonds voor de privé-ziekenhuizen", meer bepaald de Vlaamse categorale ziekenhuizen en psychiatrische verzorgingstehuizen, die ook bijdragen aan het sectoraal Spaarfonds van de federale sectoren. Categorie voorbehouden voor de aangifte van door het IBF gesubsidieerde contractuelen.	01/07/2019	01/01/9999
Privé	822	Werkgevers die ressorteren onder het Paritair Comité voor de Gezondheidsinrichtingen en -diensten - residuair van het federaal akkoord (PC nr. 330.01.51), die betalen voor het "Sociaal fonds voor de gezondheidsinrichtingen en -diensten", meer bepaald de Vlaamse initiatieven voor beschut wonen, die ook bijdragen aan het sectoraal Spaarfonds van de federale sectoren.	01/07/2019	01/01/9999
Privé	830	Werkgevers die ressorteren onder het Paritair Comité voor de Gezondheidsinrichtingen en -diensten (PC nr. 330.01.20), die betalen voor het "Sociaal fonds voor de privé-rusthuizen en de rust- en verzorgingstehuizen", meer bepaald de rusthuizen, de rust- en verzorgingstehuizen, de assistentiewoningen onder de bevoegdheid van de Vlaamse Gemeenschap en/of de Vlaamse Gemeenschapscommissie, die ook bijdragen aan het "Sectoraal Spaarfonds van de federale sectoren".	01/07/2019	01/01/9999
Privé	835	Werkgevers die, vanaf 01/07/2012, een bijdrage verschuldigd zijn aan het Fonds van het Paritair Comité voor de vrije beroepen PC nr. 336: categorie voorbehouden aan werkgevers die 1) die een zelfstandige beroepsactiviteit van levering van diensten of goederen uitoefenen, die geen handelsonderneming of ambachtsonderneming uitmaakt, met uitsluiting van activiteiten van landbouw of veeteelt, en met uitsluiting van andere vrije beroepen die vallen onder werkgeverscategorie 035-135-735-911; 2) dienstverlenende personen, die onderworpen zijn aan de wetgeving betreffende het voeren van de beroepstitel, voor zover zij niet vallen onder een andere werkgeverscategorie (zie ook categorieën 035, 135, 735).	01/01/2008	01/01/9999
Privé	848	Werkgevers die onder de bevoegdheid vallen van de Paritaire Comités voor de voedingsnijverheid nr. 118 - subsector van de suikerindustrie (suikerfabrieken, suikerraffinaderijen, kandjijsuikerfabrieken, distilleerderijen...) en/of nr. 220: bijdrageplichtig aan het "Waarborg- en sociaal fonds van de suikernijverheid en haar bijproducten" voor de 2de pensioenpijler (zie ook categorieën 048, 051, 052, 058, 258).	01/04/2004	01/01/9999
Privé	862	Werkgevers die ressorteren onder het Paritair Subcomité voor de federale en bicommunautaire socio-culturele organisaties (PC nr. 329.03), die betalen voor het "Sociaal Fonds voor het sociaal-cultureel werk van de Vlaamse Gemeenschap"; betreft werkgevers, uitsluitend van niet-commerciële aard (federaal, bicommunautair, internationale verenigingen of organisaties naar buitenlands recht) waarvan de maatschappelijke zetel gevestigd is in het Brussels Hoofdstedelijk Gewest en die bij de RSZ zijn ingeschreven op de Nederlandse taalrol (zie ook categorieën 262, 362, 762).	01/07/2012	01/01/9999
Privé	898	Fonds dat optreedt als derde betaler voor werkgevers die niet behoren tot categorie 1 voor de structurele vermindering.	01/04/2016	01/01/9999
Privé	911	Werkgevers die vallen onder de bevoegdheid van het Paritair Subcomité nr. 305.02 voor de gezondheidsinrichtingen en -diensten (subsector 305.02.02); betreft de werkgevers van wie de activiteit bestaat uit "thuisverpleging"; zijn geen basisbijdrage verschuldigd aan het "Fonds voor Sluiting van Ondernemingen"; tot 31/12/2007.	01/01/1998	31/12/2007
Privé	911	Vanaf 01/01/2008, werkgevers die ressorteren onder het Paritair Comité nr. 330 voor de gezondheidsinstellingen en -diensten (subsector 330.01.30); betreft werkgevers wier hoofdactiviteit bestaat uit thuisverpleging (zonder palliatieve thuiszorg of samenwerkingsinitiatief inzake thuisverzorging) (zie ook categorieën 122, 222, 722).	01/01/2008	01/01/9999
Privé	962	Niet erkende noch gesubsidieerde opvoedings- en huisvestingsinrichtingen en -diensten, die niet bijdrageplichtig zijn aan het Fonds voor Bestaanszekerheid van PC 319.	01/04/2016	01/01/9999
Publiek	001	Werkgevers uit de overheidssector die geen loonmatigingsbijdrage verschuldigd zijn; betreft de diensten van de federale Overheid; geïdentificeerd onder een nummer met 4 cijfers.	01/07/1986	01/01/9999
Publiek	040	Instellingen van openbaar nut, voorheen ondergebracht onder categorie 045, die, vanaf 1 januari 1977, de bijdrage voor arbeidsongevallen en beroepsziekten verschuldigd zijn, die niet uitdrukkelijk zijn vermeld in de wet van 16 maart 1954 betreffende de controle op sommige instellingen van openbaar nut en haar aanvullingen, en die de inhouding dienen te verrichten op het bedrag van het dubbel vakantiegeld.	01/01/1983	01/01/9999
Publiek	042	Toepassing van de besluitwet van 28/12/1944 op de afgevaardigden-werklieden bij het toezicht in de groeven en graverijen.	01/01/1963	01/01/9999
Publiek	045	Instelling van openbaar nut die krachtens de bepalingen van de wet van 27/06/1963 vrijgesteld zijn van de bijdrage voor jaarlijkse vakantie voor hun handarbeiders, maar, van 1 januari 1977 af, de bijdrage voor arbeidsongevallen en beroepsziekten verschuldigd zijn, vanaf 01/01/1983 zijn hierin slechts opgenomen de instellingen van openbaar nut die uitdrukkelijk zijn opgesomd in de wet van 16 maart 1954 betreffende de controle op sommige instellingen van openbaar nut en haar aanvullingen (zie categorie 40).	01/07/1963	01/01/9999

Sector	Code	Omschrijving	Begindatum geldigheid	Einddatum geldigheid
Publiek	046	Instellingen van openbaar nut die de bijdrage met betrekking tot de regeling voor jaarlijkse vakantie verschuldigd zijn, en die de inhouding dienen te verrichten op het bedrag van het dubbel vakantiegeld. Deze instellingen zijn geen bijdrage verschuldigd met betrekking tot de regelingen voor arbeidsongevallen en beroepsziekten.	01/01/1964	01/01/9999
Publiek	047	Polders en wateringen.	01/01/1964	01/01/9999
Publiek	050	Werkgevers, ingeschreven in de nummerreeksen met 4 cijfers waarvan het personeel niet rechtstreeks ten laste van de Schatkist is, die de opbrengst van de loonmatiging aan de RSZ dienen te storten (K.B. nr. 401 dd. 18/04/1986 - B.S. 06/05/1986); betreft de diensten van de Gewesten, de Gemeenschappen, bepaalde regies en fondsen...	01/04/1984	01/01/9999
Publiek	075	Vrij Universitair onderwijs.	01/01/1970	01/01/9999
Publiek	096	Instellingen van openbaar nut die krachtens de bepalingen van de wet van 27 juni 1963, vrijgesteld zijn van de bijdrage voor jaarlijkse vakantie voor hun handarbeiders, en die geen bijdrage verschuldigd zijn met betrekking tot de regelingen voor arbeidsongevallen en beroepsziekten. Vanaf 01/01/1983 zijn hierin slechts opgenomen de instellingen van openbaar nut die uitdrukkelijk zijn opgesomd in de wet van 16 maart 1954 betreffende de controle op sommige instellingen van openbaar nut en haar aanvullingen.	01/07/1977	01/01/9999
Publiek	101	Categorie die uitsluitend voorbehouden is voor de aangifte van door het IBF gesubsidieerde contractuelen (waarvoor een toelage verleend wordt door het Interdepartementaal begrotingsfonds) die tewerkgesteld zijn door de openbare ziekenhuizen die geïdentificeerd worden met de categorie 001.	01/07/1987	01/01/9999
Publiek	134	Categorie uitsluitend voorbehouden voor militairen die teruggekeerd zijn naar het burgerleven op wie de wet van 06/02/2003 van toepassing is; betreft enkel de werkgever 9350-79 - Ministerie van Defensie.	01/10/2003	01/01/9999
Publiek	140	Categorie die uitsluitend voorbehouden is voor de aangifte van door het IBF gesubsidieerde contractuelen (waarvoor een toelage verleend wordt door het Interdepartementaal begrotingsfonds) die tewerkgesteld zijn door de openbare ziekenhuizen die geïdentificeerd worden met de categorie 040.	01/07/1987	01/01/9999
Publiek	145	Categorie die uitsluitend voorbehouden is voor de aangifte van door het IBF gesubsidieerde contractuelen (waarvoor een toelage verleend wordt door het Interdepartementaal begrotingsfonds) die tewerkgesteld zijn door de openbare ziekenhuizen die geïdentificeerd worden met de categorie 045.	01/07/1987	01/01/9999
Publiek	146	Werkgevers zoals bepaald onder kengetal 046, en die werknemers aangeven met forfaitaire lonen. Categorie afgeschaft op 31/03/2007).	01/04/1987	30/06/2007
Publiek	150	Categorie die uitsluitend voorbehouden is voor de aangifte van door het IBF gesubsidieerde contractuelen (waarvoor een toelage verleend wordt door het Interdepartementaal begrotingsfonds) die tewerkgesteld zijn door de openbare ziekenhuizen die geïdentificeerd worden met de categorie 050.	01/07/1987	01/01/9999
Publiek	175	Instellingen van openbaar nut waarvoor de bepalingen gelden van de artikelen 11 en 12 van het Koninklijk besluit van 28 november 1969 tot uitvoering van de sociale zekerheidswet van 27 juni 1969 en de onderwijswet van 21 juni 1985.	01/01/1986	01/01/9999
Publiek	196	Categorie die uitsluitend voorbehouden is voor de aangifte van door het IBF gesubsidieerde contractuelen (waarvoor een toelage verleend wordt door het Interdepartementaal begrotingsfonds) die tewerkgesteld zijn door de openbare ziekenhuizen die geïdentificeerd worden met de categorie 096; betreft "le Centre hospitalier universitaire de Liège" nr. 429.015-47.	01/07/1993	01/01/9999
Publiek	245	Instellingen van openbaar nut die personeel onder statuut tewerkstellen dat geen aanspraak kan maken op een pensioen, anders dan dit voorzien is bij de pensioenregeling voor werknemers, en waarvoor slechts de bijdragen voor de ziekte- en invaliditeitsverzekering, pensioen en werkloosheid verschuldigd zijn. Deze instellingen zijn onderworpen aan de regeling van de arbeidsongevallen en beroepsziekten van de privé sector.	01/04/1991	01/01/9999
Publiek	246	Voor deze instellingen is, in tegenstelling met de categorie 046, de bijdrage met betrekking tot de regelingen voor arbeidsongevallen en beroepsziekten wel verschuldigd.	01/01/1991	01/01/9999
Publiek	272	Categorie uitsluitend voorbehouden voor de aangifte van geneesheren die de opleiding tot geneesheer-specialist volgen, en die een beperkte onderwerpingsplicht hebben, door werkgevers openbare ziekenhuizen; in combinatie met een andere categorie voor de gewone werknemers.	01/04/1983	01/01/9999
Publiek	296	Werkgevers die verzekeringsplichtig personeel tewerkstellen dat voor het pensioen, de jaarlijkse vakantie, de arbeidsongevallen en de beroepsziekten onderworpen is aan de wetgeving van de overheidssector en waarvoor de loonmatigingsbijdrage verschuldigd is.	01/07/1991	01/01/9999

Sector	Code	Omschrijving	Begindatum geldigheid	Einddatum geldigheid
Publiek	346	Autonome overheidsbedrijven (komt van categorie 046) die genieten van de vermindering van de werkgeversbijdrage, ingesteld bij de wet van 21 december 1994 houdende sociale en diverse bepalingen bij de aanwerving van één of meer werkzoekenden die de gestelde voorwaarden vervullen. Categorie afgeschaft op 30/09/2003, werkgevers opgenomen in categorie 350.	01/01/1995	30/09/2003
Publiek	347	Betreft de "Vlaamse Vervoermaatschappij De Lijn" RSZnr. 829027-95.	01/07/2002	01/01/9999
Publiek	350	Autonome overheidsbedrijven die vallen onder de wet van 21 maart 1991 (komt van categorie 050)	01/01/1995	01/01/9999
Publiek	351	Autonome overheidsbedrijven die niet vallen onder de wet van 21 maart 1991, die voor de jaarlijkse vakantie onderworpen zijn aan de wetgeving van de overheidssector; betreft RTBF nr. 429083-37, de Nationale Loterij N.V. nr. 930145-60 ...	01/07/2002	01/01/9999
Publiek	372	Categorie uitsluitend voorbehouden voor de aangifte van geneesheren die de opleiding tot geneesheer-specialist volgen, en die een beperkte onderwerpingsplicht hebben, door werkgevers openbare ziekenhuizen die geen bijdrage voor arbeidsongevallen en beroepsziekten verschuldigd zijn (met name de "CHU" van Luik nr. 429.015-47); in combinatie met een andere categorie voor de gewone werknemers.	01/07/1993	01/01/9999
Publiek	396	Toegekend aan 2 universitaire instellingen: - Universiteit Gent, RSZnr. 829.049-29 - Universiteit Antwerpen, RSZnr. 829.073-54.- Voor het academische en wetenschappelijk personeel : geen bijdrage voor jaarlijkse vakantie voor de contractuelen; en uitsluitend geneeskundige verzorging voor de statutairen. - Voor het administratief en technisch personeel : met bijdrage voor jaarlijkse vakantie voor de contractuelen; en uitsluitend geneeskundige verzorging voor de statutairen. Bovendien bestaat de mogelijkheid om de speciale inhouding van 13,07% op het wettelijk dubbel vakantiegeld te verrekenen.	01/07/1991	01/01/9999
Publiek	399	Bijzondere categorie en RSZnr. 194xxxx-xx, uitsluitend voorbehouden voor instellingen met een overheidskarakter die sociale zekerheidsbijdragen verschuldigd zijn in de hoedanigheid van "derde betalende"; in combinatie eventueel met een andere categorie en een ander RSZnr., toegekend voor de eigen werknemers (zie ook categorieën 099, 199, 299, 699,...); betreft onder andere: Institut wallon de formation et alternance et des indépendants et PME IFAPME nr. 1942006-92, Institut für Aus- und Weiterbildung im Mittelstand, in kleinen und mittleren Unternehmen nr. 1946000-41; Office régional bruxellois de l'emploi ACTIRIS nr. 1940009-69; Syntra Vlaanderen Vlaams agentschap voor ondernemingsvorming nr. 1941006-85; Vlaams subsidie agentschap voor werk en sociale economie nr. 1941007-82 ...	01/01/1986	01/01/9999
Publiek	411	Werkgevers van publiekrechtelijk karakter die de loonmatigingsbijdrage, ingesteld door het K.B. nr. 401 van 18 april 1986 niet verschuldigd zijn. - Civiele Lijst	01/01/1988	01/01/9999
Publiek	437	Werkgevers van publiekrechtelijk karakter die dienstboden tewerkstellen en die de loonmatigingsbijdrage, ingesteld door het K.B. nr. 401 van 18 april 1986 niet verschuldigd zijn.	01/07/1990	01/01/9999
Publiek	440	Werkgevers uit de overheidssector die vallen onder de bevoegdheid van het Paritair Comité voor de openbare kredietinstellingen nr. 325; betreft slechts de openbare kredietinstellingen die nominatief opgenomen zijn in het toepassingsgebied van het PC nr. 325; zijn de bijdragen verschuldigd ten gunste van risicogroepen (852); en de tijdelijke werkloosheid en oudere werklozen (859); bijdrageplichtig voor het dubbel vakantiegeld van de bedienden (zie ook categorieën 030, 630, 730, 441, 445).	01/04/1989	01/01/9999
Publiek	441	Werkgevers uit de overheidssector die vallen onder de bevoegdheid van het Paritair Comité voor de openbare kredietinstellingen nr. 325; betreft slechts de openbare kredietinstellingen die nominatief opgenomen zijn in het toepassingsgebied van het PC nr. 325; zijn de bijdragen verschuldigd ten gunste van risicogroepen (852); en de tijdelijke werkloosheid en oudere werklozen (859); onderworpen aan de regeling van de arbeidsongevallen, beroepsziekten en jaarlijkse vakantie van de wetgeving van de publieke sector (zie ook categorieën 030, 630, 730, 440, 445).	01/01/2004	01/01/9999
Publiek	445	Werkgevers uit de overheidssector die vallen onder de bevoegdheid van het Paritair Comité voor de openbare kredietinstellingen nr. 325; betreft slechts de openbare kredietinstellingen die nominatief opgenomen zijn in het toepassingsgebied van het PC nr. 325; zijn de bijdragen verschuldigd ten gunste van risicogroepen (852); en de tijdelijke werkloosheid en oudere werklozen (859) (zie ook categorieën 030, 630, 730, 440, 441).	01/04/1989	01/01/9999
Publiek	496	Werkgevers zoals bepaald onder kengetal 096 en die voor hun hoofdarbeiders de speciale inhouding op het bedrag van het dubbel vakantiegeld dienen te verrichten.	01/11/1997	01/01/9999
Publiek	497	Categorie voorbehouden voor interim-diensten met overheidskarakter; hebben geen recht op herverdeling sociale lasten en "Maribel".	01/01/1986	01/01/9999
Publiek	596	Instellingen van openbaar nut die krachtens de bepalingen van de wet van 27 juni 1963, vrijgesteld zijn van de bijdrage voor jaarlijkse vakantie, die geen bijdrage verschuldigd zijn met betrekking tot de regelingen voor arbeidsongevallen en beroepsziekten en die ressorteren onder categorie 1 voor de toepassing van de structurele vermindering.	01/04/2016	01/01/9999

Sector	Code	Omschrijving	Begindatum geldigheid	Einddatum geldigheid
Publiek	599	Brusselse Gewestelijke Dienst voor Arbeidsbemiddeling BGDA, Anspachlaan 65 - 1000 BRUSSEL - nr. 930.131-05. Stagiairs tewerkgesteld in een administratie onderworpen aan een saneringsplan - KB nr. 230 van 21/12/1983, art. 6 - BS 28/12/1983. Categorie afgeschaft op 31/12/1994.	01/01/1986	30/06/2007
Publiek	750	Provinciale en plaatselijke besturen met de vakantieregeling van de privésector en de arbeidsongevallenregeling van de openbare sector voor het gewone contractuele personeel, met uitzondering van de lokale politie en de geneesheren in opleiding tot geneesheer-specialist	01/01/2022	01/01/9999
Publiek	751	Provinciale en plaatselijke besturen met de vakantieregeling van de openbare sector en de arbeidsongevallenregeling van de openbare sector voor het gewone contractuele personeel, met uitzondering van de lokale politie en de geneesheren in opleiding tot geneesheer-specialist	01/01/2022	01/01/9999
Publiek	752	Provinciale en plaatselijke besturen met de vakantieregeling van de privésector en de arbeidsongevallenregeling van de privésector voor het gewone contractuele personeel, met uitzondering van de lokale politie en de geneesheren in opleiding tot geneesheer-specialist	01/01/2022	01/01/9999
Publiek	753	Provinciale en plaatselijke besturen met de vakantieregeling van de openbare sector en de arbeidsongevallenregeling van de privé-sector voor het gewone contractuele personeel, met uitzondering van de lokale politie en de geneesheren in opleiding tot geneesheer-specialist	01/01/2022	01/01/9999
Publiek	754	Lokale politiezone	01/01/2022	01/01/9999
Publiek	755	Derde-betalers die optreden voor werkgevers uit de lokale openbare sector die voor hun gewone contractuele personeel de verlofregeling van de privésector en de arbeidsongevallenregeling van de openbare sector toepassen, met uitzondering van de lokale politiezones en de artsen in opleiding tot arts-specialist (zie cat. 750)	01/10/2023	01/01/9999
Publiek	756	Derde-betalers die optreden voor werkgevers uit de lokale openbare sector die voor hun gewone contractuele personeel de verlofregeling en de arbeidsongevallenregeling van de openbare sector toepassen, met uitzondering van de lokale politiezones en de artsen in opleiding tot arts-specialist (cat 751)	01/10/2023	01/01/9999
Publiek	757	Derde-betalers die optreden voor werkgevers uit de lokale openbare sector die voor hun gewone contractuele personeel de verlofregeling en de arbeidsongevallenregeling van de privésector toepassen, met uitzondering van de lokale politiezones en de artsen in opleiding tot arts-specialist (cat 752)	01/10/2023	01/01/9999
Publiek	758	Derde-betalers die optreden voor werkgevers uit de lokale openbare sector die voor hun gewone contractuele personeel de verlofregeling van de openbare sector en de arbeidsongevallenregeling van de privésector toepassen, met uitzondering van de lokale politiezones en de artsen in opleiding tot arts-specialist (cat 753)	01/10/2023	01/01/9999
Publiek	759	Derde-betalers die voor werkgevers uit de lokale openbare sector uitsluitend optreden voor de aangifte van artsen die de opleiding tot arts-specialist volgen, en die een beperkte onderwerpingsplicht hebben (cat 772)	01/10/2023	01/01/9999
Publiek	772	Categorie uitsluitend voorbehouden voor de aangifte van geneesheren die de opleiding tot geneesheer-specialist volgen, en die een beperkte onderwerpingsplicht hebben, door provinciale en plaatselijke openbare besturen; in combinatie met een andere categorie voor de gewone werknemers.	01/01/2022	01/01/9999

BLOKNUMMER: 90077	VERSIE: 2024/1	PUBLICATIEDATUM: 29/02/2024
-------------------	----------------	-----------------------------

**Referteperiode**  
(XML label : ReferencePeriod)

**BESCHRIJVING:** Functioneel blok dat toelaat de referteperiode aan te geven.

**INHOUD (ZONES):** 00074 - DATUM WAAROP DE REFERTEPERIODE BEGINT  
00075 - DATUM WAAROP DE REFERTEPERIODE EINDIGT

*"Gelinkte blokken" zijn gewijzigd:*

**GELINKTE BLOKKEN:** 90074 - Aard van de dag; 90018 - Prestatie van de tewerkstelling werknemerslijn; 90086 - Theoretisch loon; 90085 - Exact loon

**MIN. KARDINALITEIT:** 1

**MAX. KARDINALITEIT:** 1

**AANWEZIGHEID**

**\*VOORWAARDE:** Kardinaliteit 1: 1 ONMISBAAR

**\*EXTRA BEPERKINGEN:** De referteperiode moet betrekking hebben op dezelfde maand en hetzelfde jaar voor alle tewerkstellingen.

**FOUTCODE OP ONTVANGSTBEWIJS:**

Foutbeschrijving	Foutcode	Ernst fout
Fout op volgorde	90077-091	B
Niet aanwezig	90077-001	B
Onverenigbaarheid referteperiode	90077-097	B



BLOKNUMMER: 90086	VERSIE: 2024/1	PUBLICATIEDATUM: 29/02/2024
-------------------	----------------	-----------------------------

**Theoretisch loon**  
**(XML label : TheoreticalSalary)**

**BESCHRIJVING:** Functioneel blok dat toelaat de gegevens over het theoretisch loon aan te geven.

**INHOUD (ZONES):** 00098 - LOON : BEDRAG VAN HET THEORETISCH MAANDLOON  
00099 - LOON : BEDRAG VAN HET THEORETISCH UURLOON  
01057 - BEDRAG

**GELINKTE BLOKKEN:**

**MIN. KARDINALITEIT:** 0  
**MAX. KARDINALITEIT:** 1

**AANWEZIGHEID**  
**\*VOORWAARDE:** VERPLICHT INDIEN er een blok 'Prestatie' met 'prestatiecode' '011' is en de zone 00074 'begindatum van de referteperiode' na 30/06/2024 gelegen is.

**\*EXTRA BEPERKINGEN:**

**FOUTCODE OP ONTVANGSTBEWIJS:**

Foutbeschrijving	Foutcode	Ernst fout