

# **Glossaire Indemnités-Uitkeringen: scenario 1**

## **Version complète**

---

**Version: 2004/4**

Date de publication: 01/12/2004

Date de mise en production:

## Liste de la version complète

---

Page de garde

Page de garde

Introduction

Introduction

Glossaire

- 90005 - Cotisation travailleur statutaire licencié
  - 00071 - RÉMUNÉRATION BRUTE DE RÉFÉRENCE
  - 00072 - COTISATION RÉMUNÉRATION BRUTE DE RÉFÉRENCE
  - 00073 - NOMBRE DE JOURS DE RÉFÉRENCE
  - 00127 - DATE DE DÉBUT DE PÉRIODE DE L'ASSUJETTISSEMENT
  - 00129 - DATE DE FIN DE PÉRIODE DE L'ASSUJETTISSEMENT
- 90006 - Détail occupation avant le risque
  - 00410 - DATE - DERNIER JOUR DE TRAVAIL OU JOUR ASSIMILÉ
- 90007 - Déclaration employeur
  - 00011 - NUMÉRO D'IMMATRICULATION ONSS
  - 00012 - NOTION CURATELLE
  - 00013 - ANNÉE - TRIMESTRE DE LA DÉCLARATION
  - 00014 - NUMÉRO UNIQUE D'ENTREPRISE
  - 00015 - MONTANT NET À PAYER
  - 00016 - CONVERSION EN RÉGIME 5
  - 00017 - DATE DE DÉBUT DES VACANCES
- 90012 - Ligne travailleur
  - 00036 - CATÉGORIE DE L'EMPLOYEUR
  - 00037 - CODE TRAVAILLEUR
  - 00038 - DATE DE DÉBUT DU TRIMESTRE POUR LA SÉCURITÉ SOCIALE
  - 00039 - DATE DE FIN DU TRIMESTRE POUR LA SÉCURITÉ SOCIALE
  - 00040 - NOTION FRONTALIER
  - 00041 - ACTIVITÉ PAR RAPPORT AU RISQUE
  - 00042 - NUMÉRO D'IDENTIFICATION DE L'UNITÉ LOCALE
  - 00616 - RÉFÉRENCE UTILISATEUR - LIGNE TRAVAILLEUR
- 90013 - Base calcul temps partiel
  - 00189 - UNITÉ DE TEMPS DE LA RÉMUNÉRATION
  - 00190 - CYCLE
  - 00402 - SALAIRE BRUT À TEMPS PARTIEL
  - 00403 - SALAIRE BRUT À TEMPS PARTIEL POUR LES TRAVAILLEURS PAYÉS À L'HEURE
- 90014 - Base calcul heures supplémentaires
  - 00405 - UNITÉ DE TEMPS À LAQUELLE CORRESPOND LA RÉMUNÉRATION DES HEURES SUPPLÉMENTAIRES RÉGULIÈREMENT PRESTÉES
  - 00406 - MONTANT DE LA RÉMUNÉRATION DES HEURES SUPPLÉMENTAIRES RÉGULIÈREMENT PRESTÉES
- 90015 - Occupation de la ligne travailleur
  - 00043 - NUMÉRO D'OCCUPATION
  - 00044 - DATE DE DÉBUT DE L'OCCUPATION
  - 00045 - DATE DE FIN DE L'OCCUPATION
  - 00046 - NUMÉRO DE COMMISSION PARITAIRE
  - 00047 - NOMBRE DE JOURS PAR SEMAINE DU RÉGIME DE TRAVAIL
  - 00048 - NOMBRE MOYEN D'HEURES PAR SEMAINE DU TRAVAILLEUR
  - 00049 - NOMBRE MOYEN D'HEURES PAR SEMAINE DE LA PERSONNE DE RÉFÉRENCE
  - 00050 - TYPE DU CONTRAT
  - 00051 - MESURE DE RÉORGANISATION DU TRAVAIL
  - 00052 - MESURE DE PROMOTION DE L'EMPLOI
  - 00053 - STATUT DU TRAVAILLEUR
  - 00054 - NOTION PENSIONNÉ
  - 00055 - TYPE D'APPRENTISSAGE
  - 00056 - MODE DE RÉMUNÉRATION
  - 00057 - NUMÉRO DE FONCTION
  - 00059 - CLASSE DU PERSONNEL VOLANT
  - 00060 - PAIEMENT EN DIXIÈMES OU DOUZIÈMES
  - 00617 - RÉFÉRENCE UTILISATEUR - OCCUPATION DE LA LIGNE TRAVAILLEUR
  - 00625 - JUSTIFICATION DES JOURS
- 90016 - Reprise du travail
  - 00128 - DATE DE REPRISE DU TRAVAIL
- 90017 - Personne physique
  - 00023 - NUMÉRO DE SUITE PERSONNE PHYSIQUE
  - 00024 - NUMÉRO D'IDENTIFICATION DE LA SÉCURITÉ SOCIALE - NISS
  - 00025 - NOM DU TRAVAILLEUR
  - 00026 - PRÉNOM DU TRAVAILLEUR

## Liste de la version complète

---

- 00027 - INITIALE DU DEUXIÈME PRÉNOM DU TRAVAILLEUR
- 00028 - DATE DE NAISSANCE DU TRAVAILLEUR
- 00029 - SEXE DU TRAVAILLEUR
- 00030 - RUE DU TRAVAILLEUR
- 00031 - NUMÉRO DE L'ADRESSE DU TRAVAILLEUR
- 00032 - BOÎTE AUX LETTRES DU TRAVAILLEUR
- 00033 - CODE POSTAL DU TRAVAILLEUR
- 00034 - COMMUNE DU TRAVAILLEUR
- 00035 - CODE PAYS DU TRAVAILLEUR
- 00119 - NATIONALITÉ DU TRAVAILLEUR
- 00167 - NUMÉRO DE LA CARTE D'IDENTITÉ SOCIALE
- 00168 - COMMUNE - LIEU DE NAISSANCE DU TRAVAILLEUR
- 00169 - CODE PAYS DU LIEU DE NAISSANCE DU TRAVAILLEUR
- 00615 - RÉFÉRENCE UTILISATEUR - PERSONNE PHYSIQUE
- 90018 - Prestation de l'occupation ligne travailleur
  - 00061 - NUMÉRO DE LIGNE PRESTATION
  - 00062 - CODE PRESTATION
  - 00063 - NOMBRE DE JOURS DE LA PRESTATION
  - 00064 - NOMBRE D'HEURES DE LA PRESTATION
  - 00065 - NOMBRE DE MINUTES DE VOL
- 90019 - Rémunération de l'occupation ligne travailleur
  - 00066 - NUMÉRO DE LIGNE RÉMUNÉRATION
  - 00067 - CODE RÉMUNÉRATION
  - 00068 - FRÉQUENCE EN MOIS DE PAIEMENT DE LA PRIME
  - 00069 - POURCENTAGE DE LA RÉMUNÉRATION SUR BASE ANNUELLE
  - 00070 - RÉMUNÉRATION
- 90029 - Avantages en nature
  - 00415 - MONTANT DES AVANTAGES EN NATURE
  - 00416 - DATE DE DÉBUT DE LA PÉRIODE D'OCTROI DES AVANTAGES EN NATURE
  - 00417 - DATE DE FIN DE LA PÉRIODE D'OCTROI DES AVANTAGES EN NATURE
- 90030 - Base calcul - situations particulières
  - 00393 - NOMBRE DE JOURS PAR SEMAINE DU RÉGIME DE TRAVAIL - SITUATIONS PARTICULIÈRES
  - 00554 - NOMBRE MOYEN D'HEURES PAR SEMAINE DU TRAVAILLEUR CONCERNÉ - SITUATIONS PARTICULIÈRES
- 90032 - Base calcul indemnités/allocations
  - 00189 - UNITÉ DE TEMPS DE LA RÉMUNÉRATION
  - 00190 - CYCLE
  - 00191 - MONTANT DE BASE DE LA RÉMUNÉRATION
  - 00192 - MONTANT DE BASE DE LA RÉMUNÉRATION POUR LES TRAVAILLEURS PAYÉS À L'HEURE
- 90036 - Commentaire déclaration
  - 00126 - ZONE TEXTE LIBRE
- 90059 - Formulaire
  - 00110 - STATUT DE L'ATTESTATION
  - 00218 - DATE DE CRÉATION DU FORMULAIRE
  - 00296 - IDENTIFICATION DU FORMULAIRE
  - 00297 - TYPE DU FORMULAIRE
  - 00299 - HEURE PRÉCISE DE CRÉATION DU FORMULAIRE
- 90064 - Identification du risque
  - 00430 - IDENTIFICATION DU RISQUE
- 90074 - Nature du jour
  - 00178 - INDICATION DU JOUR
  - 00179 - CODE NATURE DU JOUR
  - 00180 - NOMBRE D'HEURES
- 90077 - Période de référence
  - 00074 - DATE DE DÉBUT DE PÉRIODE DE RÉFÉRENCE
  - 00075 - DATE DE FIN DE PÉRIODE DE RÉFÉRENCE
- 90082 - Référence
  - 00221 - TYPE DE LA RÉFÉRENCE
  - 00222 - NUMÉRO DE RÉFÉRENCE
  - 00298 - ORIGINE DE LA RÉFÉRENCE
- 90083 - Secteur de vacances
  - 00194 - INDICATION DU SECTEUR DE VACANCES
- 90089 - Détail vacances
  - 00196 - CODE VACANCES
  - 00197 - NOMBRE DE JOURS (ARRONDIS AU DEMI-JOUR) DE VACANCES
  - 00198 - NOMBRE D'HEURES DE VACANCES
- 90106 - Année de vacances
  - 00125 - ANNÉE - ANNÉE DE VACANCES À LAQUELLE SE RAPPORTENT LES VACANCES

## Liste de la version complète

---

- 90187 - Déclaration employeur ONSSAPL
  - 00013 - ANNÉE - TRIMESTRE DE LA DÉCLARATION
  - 00014 - NUMÉRO UNIQUE D'ENTREPRISE
  - 00015 - MONTANT NET À PAYER
  - 00109 - NUMÉRO D'IMMATRICULATION ONSSAPL
- 90196 - Occupation de la ligne travailleur ONSSAPL
  - 00043 - NUMÉRO D'OCCUPATION
  - 00044 - DATE DE DÉBUT DE L'OCCUPATION
  - 00045 - DATE DE FIN DE L'OCCUPATION
  - 00047 - NOMBRE DE JOURS PAR SEMAINE DU RÉGIME DE TRAVAIL
  - 00048 - NOMBRE MOYEN D'HEURES PAR SEMAINE DU TRAVAILLEUR
  - 00049 - NOMBRE MOYEN D'HEURES PAR SEMAINE DE LA PERSONNE DE RÉFÉRENCE
  - 00050 - TYPE DU CONTRAT
  - 00051 - MESURE DE RÉORGANISATION DU TRAVAIL
  - 00052 - MESURE DE PROMOTION DE L'EMPLOI
  - 00053 - STATUT DU TRAVAILLEUR
  - 00054 - NOTION PENSIONNÉ
  - 00055 - TYPE D'APPRENTISSAGE
  - 00056 - MODE DE RÉMUNÉRATION
  - 00057 - NUMÉRO DE FONCTION
  - 00060 - PAIEMENT EN DIXIÈMES OU DOUZIÈMES
  - 00228 - CODE NACE
  - 00617 - RÉFÉRENCE UTILISATEUR - OCCUPATION DE LA LIGNE TRAVAILLEUR
  - 00625 - JUSTIFICATION DES JOURS
- 90252 - Détail du risque
  - 00408 - DATE - DÉBUT DU RISQUE
- 90279 - Données de service
  - 00385 - DATE DE SORTIE DE SERVICE

### Annexe

- 2 - Liste des codes travailleurs pour lesquels des cotisations sont dues
- 5 - Liste des codes pays
- 6 - Activité par rapport au risque
- 7 - Codification des rémunérations
- 8 - Codification des données de temps de travail
- 9 - Numéros de fonction du personnel déclaré au forfait suivant l'indice de catégorie de l'employeur
- 11 - Identification du formulaire
- 12 - Identification du risque
- 13 - Code Nature du jour
- 21 - Liste des valeurs autorisées pour le statut du travailleur
- 23 - Liste des codes postaux et communes en 20 positions
- 26 - Commissions paritaires
- 28 - Liste des codes travailleurs pour lesquels des cotisations sont dues APL
- 31 - Liste des codes NACE
- 32 - Codification des rémunérations APL
- 35 - Mesure de promotion de l'emploi
- 36 - Mesure de promotion de l'emploi APL
- 38 - Numéros de fonction du personnel déclaré au forfait suivant l'indice de catégorie de l'employeur APL

### Bloc fonctionnel

- 90005 - Cotisation travailleur statutaire licencié
- 90006 - Détail occupation avant le risque
- 90007 - Déclaration employeur
- 90012 - Ligne travailleur
- 90013 - Base calcul temps partiel
- 90014 - Base calcul heures supplémentaires
- 90015 - Occupation de la ligne travailleur
- 90016 - Reprise du travail
- 90017 - Personne physique
- 90018 - Prestation de l'occupation ligne travailleur
- 90019 - Rémunération de l'occupation ligne travailleur
- 90029 - Avantages en nature
- 90030 - Base calcul - situations particulières
- 90032 - Base calcul indemnités/allocations
- 90036 - Commentaire déclaration
- 90059 - Formulaire
- 90064 - Identification du risque
- 90074 - Nature du jour

---

---

### Liste de la version complète

90077 - Période de référence  
90082 - Référence  
90083 - Secteur de vacances  
90089 - Détail vacances  
90106 - Année de vacances  
90138 - ZIMA001  
90187 - Déclaration employeur ONSSAPL  
90196 - Occupation de la ligne travailleur ONSSAPL  
90252 - Détail du risque  
90279 - Données de service

## Indemnités-Uitkeringen: scenario 1 - Introduction

Version: 2004/4

---

**Date de publication:**

01/12/2004

*L'introduction est modifiée*

**Contenu de l'introduction:** 



Erd\_FR.pdf Scénario\_1\_FR.pdf information générale sur les contrôle DRS - XI

# La modélisation des données : généralités

La mise en place un système d'information automatisé nécessite deux phases préparatoires :

- [1] Conception logique (analyse des données) : on analyse les informations qui seront représentées et intégrées dans la base de données. Cette analyse doit permettre de définir **un modèle conceptuel** des données.
- [2] Conception physique (implémentation du modèle) : on choisit un système opérationnel de base de données et on traduit le modèle conceptuel en un modèle opérationnel.

Le modèle conceptuel (dont le plus utilisé actuellement est le modèle entité/relation) est une représentation graphique et synthétique du résultat de l'analyse des données. Ce modèle structure les relations entre les différentes entités (ex. travailleur et employeur) et les attributs de chaque entité (ex. nom, prénom, ...). Il permet ainsi de représenter le schéma de la base de données et son domaine de définition (valeurs admises, contraintes d'intégrité, ...). Le modèle conceptuel est une aide indispensable à la constitution d'une base de données efficiente.

Lorsqu'on réalise une analyse conceptuelle de données, on doit tout d'abord se choisir une méthodologie. Cette méthodologie doit permettre d'étudier le système d'information de manière à en extraire :

- les entités (ou appelées également "record", "segment", "objet", ...)
- les attributs (ou appelés également "données", "champ", "item", "élément", "variable",.....)
- les relations entre les entités (ou appelées également "set", "chaîne", "relationship",...)

Pour bien comprendre et lire un diagramme "entité-relation", qui est la représentation graphique du résultat de l'analyse des données, nous proposons tout d'abord de définir certains concepts de base. Ensuite, nous exposerons le mode de représentation graphique qui sera utilisé.

## 1. les concepts de base

Ce qu'il est indispensable de savoir peut se résumer en 7 points :

1. **Un ensemble de données est composé de données élémentaires** reliées entre elles. Si une donnée est construite à partir d'autres données, on parle de **données de groupe ou structure de données**. D'autres données ne peuvent être scindées sans perdre leur signification, on parle alors de **données élémentaires**. Une donnée élémentaire peut apparaître dans plusieurs groupes de données (dans plusieurs structures de données).

Exemple: donnée élémentaire : "rue", "code postal", ...  
structure de donnée : "adresse" (car composée de "rue", "numéro", ...)

2. **Une entité contient des données appartenant à un même ensemble logique.**

Exemple : l'entité "PERSONNE PHYSIQUE" contient des données telles que nom, prénom, adresse, .... L'entité "EMPLOYEUR", contient des données telles que numéro d'immatriculation, dénomination, adresse, ....

3. **Les attributs sont des données qui caractérisent une entité.** Chaque entité se compose d'un identifiant (ou clé primaire) et de 1 ou plusieurs attributs. Dans une base de données, une entité est un type d'enregistrement de la base de données tandis que l'attribut est une des composantes de l'entité.

4. Les **données-clé (ou identifiants)** sont des données ou groupes de données permettant d'identifier de manière unique une occurrence d'une entité.

Exemple : l'entité "PERSONNE PHYSIQUE" aura comme donnée-clé le numéro national et comme occurrence 999999999-99.

5. **Un attribut peut prendre une ou plusieurs valeurs** ou groupes de valeurs : la combinaison des valeurs attribuées aux attributs d'une entité constitue les **occurrences de l'entité**. En général, chaque entité possède plusieurs occurrences.

Exemple : l'entité "PERSONNE PHYSIQUE" aura comme attributs : Numéro national, Nom, prénom, date de naissance, lieu de naissance, nationalité, profession, .....etc. Pour un enregistrement particulier, l'occurrence sera 999999999-99, Dupond, Jean, 99/99/99, Bruxelles, Belge, informaticien, ..... Dans le tableau ci-dessous, la 1ère ligne donne les attributs de l'entité Personne Physique et les lignes suivantes les occurrences, c'ad les valeurs qui s'y rapportent.

NISS	Nom	Prénom	Date de naissance	Lieu de naissance	Nationalité	Profession
999999999-99	Dupond	Jean	99/99/99	Bruxelles	Belge	Informaticien
888888888-88	Durand	Jules	88/88/88	Paris	Français	Technicien

6. **Une dépendance fonctionnelle constitue le lien qui permet d'unir diverses données au sein d'une même entité.** Pour chaque donnée d'un document, on se pose la question suivante : "Y-a-t-il un lien direct entre la donnée examinée et la clé?" Si la réponse est "OUI", on peut dire qu'il y a une dépendance fonctionnelle entre la donnée et la clé.

Exemples : donnée de groupe ou structure de donnée = "Adresse"  
 donnée élémentaire = nom de la rue, code postal, ...  
 donnée-clé = numéro national

7. **Des entités peuvent présenter des relations réciproques.** Il existe donc dans un système d'information des relations entre entités et les relations significatives devront être exprimées.

## 2. Le diagramme entité-relation

Pour comprendre et lire un diagramme (et dans le cas qui nous occupe aujourd'hui, le modèle "entité-relation"), il faut tout d'abord connaître les symboles qui sont utilisés:

1. L' "Entity" représente un ensemble de choses, de données dont les occurrences jouent un rôle pertinent dans le système d'information. Comme certaines entités sont particulières, on a prévu de les représenter différemment. Ainsi, la "simple" entité est représentée par un rectangle:

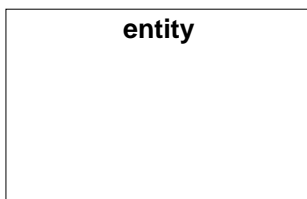

2. L' "Associative entity" qui est une entité particulière car elle indique qu'il existe un groupe d'associations (du monde réel) entre les entités :

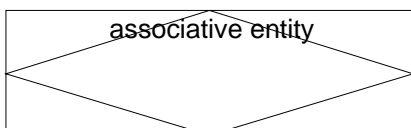

3. Une "simple" association entre deux entités peut être représentée avec une flèche, comme présentée ci-dessous. On utilise l' "associate entity" (voir ci-avant) lorsqu'on veut associer des attributs à la relation ou encore lorsque la relation agit comme une entité dans d'autres relations.





Comme expliqué plus haut, nous avons différents types de relations entre les entités. Ces relations devront donc être représentés par des flèches différentes. Elles sont les suivantes :

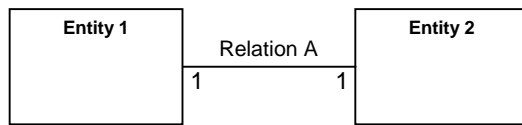

Relation A : l'entity 1 est associée à UNE et SEULEMENT UNE entity 2 (relation 1 à 1)

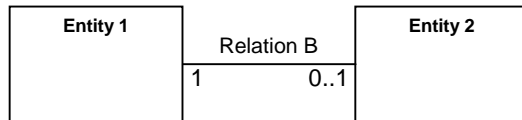

Relation B : l'entity 1 est associée à ZERO ou UNE entity 2 (relation 1 à 1 ou pas d'association)

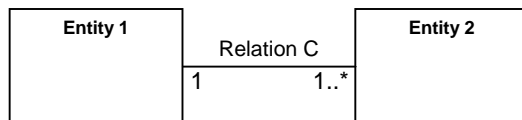

Relation C : l'entity 1 est associée à UNE ou PLUSIEURS entity 2 (relation 1 à 1 ou 1 à n)



Relation D : l'entity 1 est associée à ZERO, UNE ou PLUSIEURS entity 2 (relation 1 à 0 ou 1 à 1 ou 1 à n)

Formulaire 1 - Déclaration en cas d'incapacité de travail, de repos de maternité, d'écartement complet du travail en tant que mesure de protection de la maternité, d'écartement partiel du travail en tant que mesure de protection de la maternité, de congé de paternité (art. 39, al. 6 loi du 16.3.1971 sur le travail), de congé de paternité (art. 30, § 2 loi du 3 juillet 1978 relative aux contrats de travail) et de congé d'adoption.

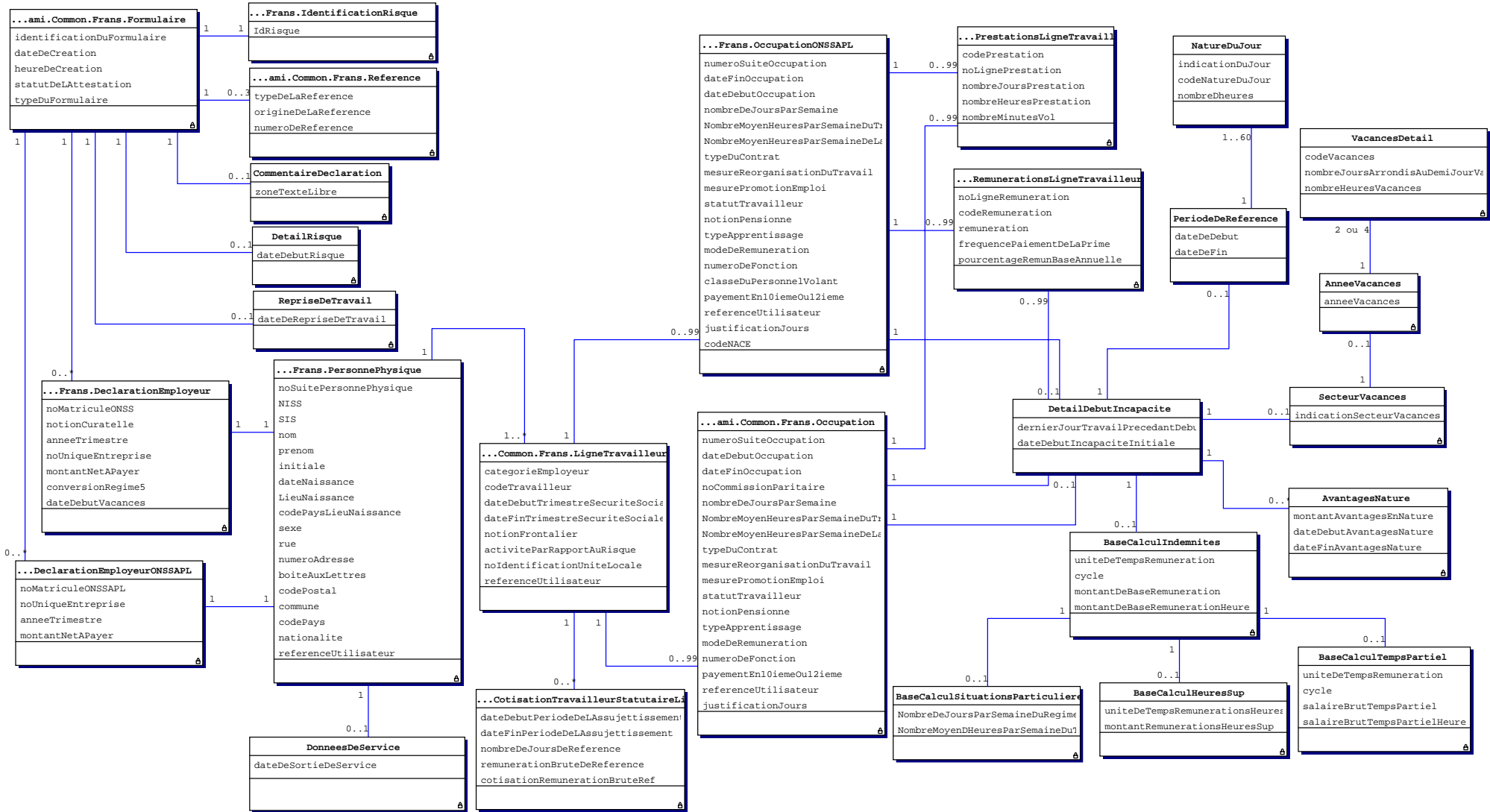

# Informations générales sur les contrôles DRS

Le traitement des DRS, que ce soit via le canal Web (SP10) ou via le canal Batch (SP07), nécessite en plus des contrôles de schéma une série de contrôles appelés contrôles croisés. Ces contrôles croisés intègrent en fait deux types de contrôles :

- des contrôles croisés au sens strict (contrôle de forme trop complexes pour être effectués au niveau du schéma),
- des contrôles de contenu (effectués via appels à des services de base).

## **Exemples de contrôle croisé:**

- Vérifier que la donnée 00045 (OccupationEndingDate) est postérieure ou égale à la donnée 00044 (OccupationStartingDate).
- Vérifier que si la donnée 00016 (System5) vaut 1 alors la donnée 00047 (WorkingDaysSystem) doit être égale à 500.
- Vérifier que la donnée 00112 est présente si la donnée 00378 (EndYearBonusCode) vaut 3 OU (la donnée 00378 vaut 4 ET les données 00387 (EndYearBonusAmount) ET 00111 (EndYearBonusValue) ne sont pas renseignées)

## **Exemple de contrôle de contenu :**

Vérifier que:

- si la date du risque social est dans le trimestre en cours, la donnée 00011 (NOSSRegistrationNbr) doit être présente dans le répertoire "Identification de l'employeur" et la date du risque social doit être comprise entre date d'inscription et date de suppression de ce matricule dans le répertoire.
- si la date du risque social est antérieure au trimestre en cours, la donnée 00011 (NOSSRegistrationNbr) doit être présente et active dans le répertoire "Fichier des Codes" à la date du risque social.

Dans tous les cas, si le résultat d'un contrôle est faux, une anomalie est générée (contenant un code anomalie tel que stipulé dans le glossaire) et apparaîtra dans la Notification correspondant à la DRS contrôlée.

Par exemple, le code anomalie correspondant à l'exemple de contrôle de contenu précédent est 00011-051.

A noter pour finir que certains contrôles sont communs à plusieurs secteurs/scénarii, d'autres sont spécifiques.

NUMERO DE ZONE: 00071	VERSION: 2004/4	DATE DE PUBLICATION: 01/12/2004
-----------------------	-----------------	---------------------------------

**RÉMUNÉRATION BRUTE DE RÉFÉRENCE**  
**(Label XML : GrossRefRemunAmount)**

**BLOC FONCTIONNEL:** Cotisation travailleur statutaire licencié  
**Code(s):** 90005  
**Label(s) xml:** DismissedStatutoryWorkerContribution

**DESCRIPTION:** Rémunération brute de référence du travailleur, pendant la période pour laquelle l'assujettissement au régime de la sécurité sociale est demandé.  
Elle est calculée sur base du dernier traitement d'activité de l'intéressé, transposé en cas de besoin, sur la base d'un traitement correspondant à un emploi à temps plein.

**DOMAINE DE DEFINITION:** Nombre entier et élément de [1; 999999999].

**REFERENCE LEGALE:**

**TYPE:** Numérique

**LONGUEUR:** 9

**PRESENCE:** Indispensable

**FORMAT:**

**CODE ANOMALIE SUR ACCUSE DE RECEPTION:**

Intitulé anomalie	Code anomalie	Gravité
Non présent	00071-001	B
Non numérique	00071-002	B
Longueur incorrecte	00071-093	B
Pas dans le domaine de définition	00071-008	B

NUMERO DE ZONE: 00072	VERSION: 2004/4	DATE DE PUBLICATION: 01/12/2004
-----------------------	-----------------	---------------------------------

**COTISATION RÉMUNÉRATION BRUTE DE RÉFÉRENCE**  
**(Label XML : GrossRefRemunContributionAmount)**

**BLOC FONCTIONNEL:** Cotisation travailleur statutaire licencié  
**Code(s):** 90005  
**Label(s) xml:** DismissedStatutoryWorkerContribution

**DESCRIPTION:** Montant de la cotisation due sur la rémunération brute de référence en vue de l'assujettissement du travailleur au régime de la sécurité sociale demandé.

**DOMAINE DE DEFINITION:** [0;999999999].

**REFERENCE LEGALE:**

**TYPE:** Numérique

**LONGUEUR:** 9

*"Présence" est modifiée:*

**PRESENCE:** Facultative

**FORMAT:**

*"Code anomalie sur accusé de réception" est modifié:*

**CODE ANOMALIE SUR ACCUSE DE RECEPTION:**

Intitulé anomalie	Code anomalie	Gravité
Non numérique	00072-002	B
Longueur incorrecte	00072-093	B
Pas dans le domaine de définition	00072-008	B
Montant calculé différent du montant déclaré	00072-044	B

NUMERO DE ZONE: 00073	VERSION: 2004/4	DATE DE PUBLICATION: 01/12/2004
-----------------------	-----------------	---------------------------------

**NOMBRE DE JOURS DE RÉFÉRENCE**  
**(Label XML : RefNbrDays)**

**BLOC FONCTIONNEL:** Cotisation travailleur statutaire licencié  
**Code(s):** 90005  
**Label(s) xml:** DismissedStatutoryWorkerContribution

**DESCRIPTION:** Nombre de jours de travail (en régime 6 jours/semaine) pour lesquels l'assujettissement au régime de la sécurité sociale est demandé.

**DOMAINE DE DEFINITION:**  
- [1;156] pour l'assurance maladie - invalidité  
- [1;624] pour le chômage

**REFERENCE LEGALE:**

**TYPE:** Numérique

**LONGUEUR:** 3

**PRESENCE:** Indispensable

**FORMAT:**

**CODE ANOMALIE SUR ACCUSE DE RECEPTION:**

Intitulé anomalie	Code anomalie	Gravité
Non présent	00073-001	B
Non numérique	00073-002	B
Longueur incorrecte	00073-093	B
Pas dans le domaine de définition	00073-008	B
Incompatibilité avec la période déclarée	00073-021	B

NUMERO DE ZONE: 00127	VERSION: 2004/4	DATE DE PUBLICATION: 01/12/2004
-----------------------	-----------------	---------------------------------

**DATE DE DÉBUT DE PÉRIODE DE L'ASSUJETTISSEMENT**  
(Label XML : SubjectionStartingDate)

**BLOC FONCTIONNEL:** Cotisation travailleur statutaire licencié  
**Code(s):** 90005  
**Label(s) xml:** DismissedStatutoryWorkerContribution

**DESCRIPTION:** Date de début de la période pour laquelle l'assujettissement au régime de la sécurité sociale est demandé.

**DOMAINE DE DEFINITION:** AAAA est un élément de [année de la déclaration -1; année de la déclaration] pour l'assurance maladie - invalidité.  
 AAAA est un élément de [année de la déclaration -2 ; année de la déclaration] pour le chômage.

**REFERENCE LEGALE:**

**TYPE:** Alphanumérique  
**LONGUEUR:** 10  
**PRESENCE:** Indispensable  
**FORMAT:** AAAA-MM-JJ  
 · AAAA est l'année  
 · MM est le mois  
 · JJ est le jour

**CODE ANOMALIE SUR ACCUSE DE RECEPTION:**

Intitulé anomalie	Code anomalie	Gravité
Non présent	00127-001	B
Invalide	00127-003	B
Pas dans le domaine de définition	00127-008	B

NUMERO DE ZONE: 00129	VERSION: 2004/4	DATE DE PUBLICATION: 01/12/2004
-----------------------	-----------------	---------------------------------

**DATE DE FIN DE PÉRIODE DE L'ASSUJETTISSEMENT**  
(Label XML : SubjectionEndingDate)

**BLOC FONCTIONNEL:** Cotisation travailleur statutaire licencié  
**Code(s):** 90005  
**Label(s) xml:** DismissedStatutoryWorkerContribution

**DESCRIPTION:** Date de fin de la période pour laquelle l'assujettissement au régime de la sécurité sociale est demandé.

**DOMAINE DE DEFINITION:** AAAA est égal à l'année de la déclaration.

**REFERENCE LEGALE:**

**TYPE:** Alphanumérique  
**LONGUEUR:** 10  
**PRESENCE:** Indispensable  
**FORMAT:** AAAA-MM-JJ  
· AAAA est l'année  
· MM est le mois  
· JJ est le jour

**CODE ANOMALIE SUR ACCUSE DE RECEPTION:**

Intitulé anomalie	Code anomalie	Gravité
Non présent	00129-001	B
Invalide	00129-003	B
Pas dans le domaine de définition	00129-008	B
Date de fin inférieure à la date de début	00129-014	B



NUMERO DE ZONE: 00410	VERSION: 2004/4	DATE DE PUBLICATION: 01/12/2004
-----------------------	-----------------	---------------------------------

**DATE - DERNIER JOUR DE TRAVAIL OU JOUR ASSIMILÉ**  
**(Label XML : LastWorkingDayDate)**

**BLOC FONCTIONNEL:** Détail occupation avant le risque  
**Code(s):** 90006  
**Label(s) xml:** RiskDetailOccupation

**DESCRIPTION:**  
Date - dernier jour de travail ou jour assimilé qui précède le début du risque.  
En cas de rechute lors d'une incapacité de travail, cette date indique cependant le dernier jour de travail ou jour assimilé de la dernière reprise du travail.

**DOMAINE DE DEFINITION:**  
En cas d'identification du risque "001" qui concerne également une rechute, cette date est postérieure à la date - début du risque.  
En cas d'identification du risque "001" qui ne concerne pas une rechute, cette date est antérieure ou égale à la date - début du risque.  
En cas d'identification du risque "002", "003", "004", "005", "006", "007", cette date est antérieure à la date - début du risque.

**REFERENCE LEGALE:**  
**TYPE:** Alphanumérique  
**LONGUEUR:** 10  
**PRESENCE:** Indispensable  
**FORMAT:** AAAA-MM-JJ  
· AAAA est l'année  
· MM est le mois  
· JJ est le jour

**CODE ANOMALIE SUR ACCUSE DE RECEPTION:**

Intitulé anomalie	Code anomalie	Gravité
Non présent	00410-001	B
Invalidé	00410-003	B
Pas dans le domaine de définition	00410-008	B

NUMERO DE ZONE: 00011	VERSION: 2004/4	DATE DE PUBLICATION: 01/12/2004
-----------------------	-----------------	---------------------------------

**NUMÉRO D'IMMATRICULATION ONSS**  
**(Label XML : NOSSRegistrationNbr)**

**BLOC FONCTIONNEL:** Déclaration employeur  
**Code(s):** 90007  
**Label(s) xml:** EmployerDeclaration

**DESCRIPTION:** Chaque employeur, qu'il soit une personne physique, un groupement de personnes physiques ou une personne morale, qui occupe du personnel soumis à la loi du 27 juin 1969, doit être inscrit à l'ONSS. Il s'agit d'un numéro d'immatriculation à l'ONSS définitif.  
Si la déclaration concerne un employeur immatriculé à l'ONSS alors le matricule ONSSAPL ne peut être transmis.

*"Domaine de définition" est modifié:*

**DOMAINE DE DEFINITION:** Nombre entier et élément de [100006;199999934] pour les numéros définitifs.  
Si le numéro unique d'entreprise est connu (zone 00014 différent de zéro), le numéro d'immatriculation ONSS peut être mis à la valeur zéro.

**REFERENCE LEGALE:**

**TYPE:** Numérique  
**LONGUEUR:** 9  
**PRESENCE:** Indispensable

*"Format" est modifié:*

**FORMAT:** 0 ou NNNNNNNCC  
. NNNNNNN est le numéro  
· CC est le numéro de contrôle.

*"Code anomalie sur accusé de réception" est modifié:*

**CODE ANOMALIE SUR ACCUSE DE RECEPTION:**

Intitulé anomalie	Code anomalie	Gravité
Non présent	00011-001	B
Non numérique	00011-002	B
Longueur incorrecte	00011-093	B
Pas dans le domaine de définition	00011-008	B
Nombre de contrôle invalide	00011-004	B
Non repris au répertoire pour le trimestre de déclaration	00011-051	B
Incompatible avec d'autres trimestres	00011-214	B

NUMERO DE ZONE: 00012	VERSION: 2004/4	DATE DE PUBLICATION: 01/12/2004
-----------------------	-----------------	---------------------------------

**NOTION CURATELLE**  
**(Label XML : Trusteeship)**

**BLOC FONCTIONNEL:** Déclaration employeur  
**Code(s):** 90007  
**Label(s) xml:** EmployerDeclaration

**DESCRIPTION:** Code qui indique si une déclaration se rapporte à une période pendant laquelle elle est sous curatelle.

**DOMAINE DE DEFINITION:**  
0 = période pendant laquelle elle n'est pas sous la curatelle  
1 = période pendant laquelle elle est sous curatelle

**REFERENCE LEGALE:**

**TYPE:** Numérique

**LONGUEUR:** 1

**PRESENCE:** Indispensable

**FORMAT:**

**CODE ANOMALIE SUR ACCUSE DE RECEPTION:**

Intitulé anomalie	Code anomalie	Gravité
Non présent	00012-001	B
Non numérique	00012-002	B
Longueur incorrecte	00012-093	B
Pas dans le domaine de définition	00012-008	B
Incompatibilité avec le répertoire	00012-022	B

NUMERO DE ZONE: 00013	VERSION: 2004/4	DATE DE PUBLICATION: 01/12/2004
-----------------------	-----------------	---------------------------------

**ANNÉE - TRIMESTRE DE LA DÉCLARATION**  
(Label XML : Quarter)

**BLOC FONCTIONNEL:** Déclaration employeur; Déclaration employeur ONSSAPL  
**Code(s):** 90007; 90187  
**Label(s) xml:** EmployerDeclaration; NOSSLPAEmployerDeclaration

**DESCRIPTION:** Détermination de l'année et du trimestre.  
Détermination de l'année et du trimestre de la déclaration.

**DOMAINE DE DEFINITION:** Sous forme AAAAT.  
AAAAT est un élément de [20031; AAAAT en cours].

**REFERENCE LEGALE:**

**TYPE:** Numérique

**LONGUEUR:** 5

**PRESENCE:** Indispensable

**FORMAT:** AAAAT  
. AAAA est l'année  
. T est le trimestre

**CODE ANOMALIE SUR ACCUSE DE RECEPTION:**

Intitulé anomalie	Code anomalie	Gravité
Non présent	00013-001	B
Non numérique	00013-002	B
Invalide	00013-003	B
Pas dans le domaine de définition	00013-008	B
Incompatible avec d'autres trimestres	00013-214	B

<b>NUMERO DE ZONE: 00014</b>	<b>VERSION: 2004/4</b>	<b>DATE DE PUBLICATION: 01/12/2004</b>
------------------------------	------------------------	--

**NUMÉRO UNIQUE D'ENTREPRISE**  
**(Label XML : CompanyID)**

**BLOC FONCTIONNEL:** Déclaration employeur; Déclaration employeur ONSSAPL  
**Code(s):** 90007; 90187  
**Label(s) xml:** EmployerDeclaration; NOSSLPAEmployerDeclaration

**DESCRIPTION:** Numéro qui identifie de manière unique un employeur, qu'il s'agisse d'une personne physique, d'un groupement de personnes physiques ou d'une personne morale.

**DOMAINE DE DEFINITION:** Nombre entier positif et élément de [0;1999999943].  
Si le numéro unique d'entreprise n'est pas connu, la valeur à renseigner est zéro.

**REFERENCE LEGALE:**

**TYPE:** Numérique

**LONGUEUR:** 10

**PRESENCE:** Indispensable

**FORMAT:**

*"Code anomalie sur accusé de réception" est modifié:*

**CODE ANOMALIE SUR ACCUSE DE RECEPTION:**

<b>Intitulé anomalie</b>	<b>Code anomalie</b>	<b>Gravité</b>
Non présent	00014-001	B
Non numérique	00014-002	B
Invalide	00014-003	B
Pas dans le domaine de définition	00014-008	B
Nombre de contrôle invalide	00014-004	B
Non repris au répertoire pour le trimestre de déclaration	00014-051	B
Incompatibilité avec le répertoire	00014-022	B
Non repris au répertoire	00014-235	B
Incompatible avec d'autres trimestres	00014-214	B

NUMERO DE ZONE: 00015	VERSION: 2004/4	DATE DE PUBLICATION: 01/12/2004
-----------------------	-----------------	---------------------------------

**MONTANT NET À PAYER**  
**(Label XML : NetOwedAmount)**

**BLOC FONCTIONNEL:** Déclaration employeur; Déclaration employeur ONSSAPL  
**Code(s):** 90007; 90187  
**Label(s) xml:** EmployerDeclaration; NOSSLPAEmployerDeclaration

**DESCRIPTION:** Montant net à payer par l'employeur à l'ONSS ou à l'ONSSAPL.

**DOMAINE DE DEFINITION:** [0;999999999999999].

**REFERENCE LEGALE:**

**TYPE:** Numérique

**LONGUEUR:** 15

**PRESENCE:** Facultative

**FORMAT:**

**CODE ANOMALIE SUR ACCUSE DE RECEPTION:**

Intitulé anomalie	Code anomalie	Gravité
Non numérique	00015-002	B
Longueur incorrecte	00015-093	B
Pas dans le domaine de définition	00015-008	B

<b>NUMERO DE ZONE: 00016</b>	<b>VERSION: 2004/4</b>	<b>DATE DE PUBLICATION: 01/12/2004</b>
------------------------------	------------------------	--

**CONVERSION EN RÉGIME 5**  
**(Label XML : System5)**

**BLOC FONCTIONNEL:** Déclaration employeur  
**Code(s):** 90007  
**Label(s) xml:** EmployerDeclaration

**DESCRIPTION:** Code qui indique que les données de temps de travail (nombre de jours par semaine du régime de travail et nombre de jours de la prestation et les jours de vacances) sont converties. Ces données sont alors déclarées sur base d'un régime de travail de cinq jours par semaine. En cas de conversion, TOUTES les prestations de TOUTES les occupations, inclus les prestations déclarées à titre indicatif (maladie, chômage, accident du travail, etc.), doivent être converties.

**DOMAINE DE DEFINITION:** 0 = données non converties  
1 = données converties (uniquement pour les déclarations trimestrielles antérieures au troisième trimestre 2004)  
Pour cette déclaration de risque social, toutes les données de la mini-DMFA doivent contenir des données non converties. Si cette donnée est reprise, elle doit obligatoirement contenir le valeur '0'.

**REFERENCE LEGALE:**

**TYPE:** Numérique

**LONGUEUR:** 1

**PRESENCE:** Facultative

**FORMAT:**

**CODE ANOMALIE SUR ACCUSE DE RECEPTION:**

Intitulé anomalie	Code anomalie	Gravité
Non numérique	00016-002	B
Longueur incorrecte	00016-093	B
Pas dans le domaine de définition	00016-008	B

<b>NUMERO DE ZONE: 00017</b>	<b>VERSION: 2004/4</b>	<b>DATE DE PUBLICATION: 01/12/2004</b>
------------------------------	------------------------	--

**DATE DE DÉBUT DES VACANCES**  
**(Label XML : HolidayStartingDate)**

**BLOC FONCTIONNEL:** Déclaration employeur  
**Code(s):** 90007  
**Label(s) xml:** EmployerDeclaration

**DESCRIPTION:**  
Date à laquelle les travailleurs prennent leurs vacances l'année suivante, ou, si plusieurs périodes ont été fixées, date de la période principale des vacances.  
Si les travailleurs prennent leurs vacances par roulement, date des premiers départs en vacances.  
Cette date doit permettre aux caisses de vacances de déterminer la date d'émission des pécules de vacances des travailleurs de cet employeur.  
Elle doit être déclarée uniquement au quatrième trimestre de l'année.

**DOMAINE DE DEFINITION:**  
Elle est comprise entre le premier mai et le 31 décembre de l'année de la déclaration suivante.

**REFERENCE LEGALE:**  
**TYPE:** Alphanumérique  
**LONGUEUR:** 10  
**PRESENCE:** Facultative  
**FORMAT:** AAAA-MM-JJ  
· AAAA est l'année  
· MM est le mois  
· JJ est le jour

**CODE ANOMALIE SUR ACCUSE DE RECEPTION:**

Intitulé anomalie	Code anomalie	Gravité
Invalide	00017-003	B
Pas dans le domaine de définition	00017-008	B



<b>NUMERO DE ZONE: 00036</b>	<b>VERSION: 2004/4</b>	<b>DATE DE PUBLICATION: 01/12/2004</b>
------------------------------	------------------------	--

**CATÉGORIE DE L'EMPLOYEUR**  
**(Label XML : EmployerClass)**

**BLOC FONCTIONNEL:** Ligne travailleur  
**Code(s):** 90012  
**Label(s) xml:** WorkerRecord

**DESCRIPTION:** L'indice de catégorie permet de différencier les employeurs selon leurs obligations en fonction de particularités propres à l'activité exercée. Il est attribué par l'ONSS ou l'ONSSAPL selon que l'employeur est immatriculé à l'ONSS ou l'ONSSAPL.  
Pour l'ONSSAPL, cette indication de catégorie détermine les obligations de cotisations des administrations en fonction du régime de vacances qu'elles appliquent à leurs membres du personnel contractuels ou du règlement de pension auquel sont affiliés leurs membres du personnel nommés à titre définitif.

**DOMAINE DE DEFINITION:** Nombre de 3 chiffres attribué par l'ONSS ou l'ONSSAPL.  
Dans la DRS, les tiers payants (= catégories employeurs 099, 199, 299, 699) et les catégories employeurs 027 pour FATet 028 pour FMP ne sont pas autorisés.

**REFERENCE LEGALE:**

**TYPE:** Numérique

**LONGUEUR:** 3

**PRESENCE:** Indispensable

**FORMAT:**

**CODE ANOMALIE SUR ACCUSE DE RECEPTION:**

Intitulé anomalie	Code anomalie	Gravité
Non présent	00036-001	B
Non numérique	00036-002	B
Invalide	00036-003	B
Pas dans le domaine de définition	00036-008	B
Incompatibilité trimestre	00036-034	B
Non repris au répertoire pour le trimestre de déclaration	00036-051	B

NUMERO DE ZONE: 00037	VERSION: 2004/4	DATE DE PUBLICATION: 01/12/2004
-----------------------	-----------------	---------------------------------

**CODE TRAVAILLEUR**  
**(Label XML : WorkerCode)**

**BLOC FONCTIONNEL:** Ligne travailleur  
**Code(s):** 90012  
**Label(s) xml:** WorkerRecord

**DESCRIPTION:** Ce code permet d'identifier le type de travailleur pour lequel une cotisation spécifique est exigée (cotisation ordinaire, cotisation FAT - FMP, cotisation spéciale prépensionné, cotisation spéciale personnel statutaire licencié ou cotisation spéciale étudiant).

*"Domaine de définition" est modifié:*

**DOMAINE DE DEFINITION:** Pour l'ONSS, voir annexe 2 - Liste des codes travailleurs pour lesquels des cotisations sont dues ; uniquement les codes travailleurs pour lesquels la présence est égale à 1 ou 3.  
Pour l'ONSSAPL, voir annexe 28 - Liste des codes travailleurs pour lesquels des cotisations sont dues APL ; uniquement les codes travailleurs pour lesquels la présence est égale à 1 ou 3.  
Dans la DRS, les étudiants (= code travailleur 840), les prépensionnés (= code travailleur 879) ne sont pas autorisés.  
Dans la DRS Indemnités, les fonctionnaires ne sont pas autorisés (= catégories travailleur commençant par 6).  
Dans le scénario 1 du secteur indemnités, le code travailleur 877 (cotisation spéciale pour travailleurs statutaires licenciés - régime du chômage) n'est pas autorisé  
Les codes travailleur 035 et 439 sont uniquement autorisés pour le type d'apprenti 2 (= apprenti sous contrat d'apprentissage industriel).

**REFERENCE LEGALE:**  
**TYPE:** Numérique  
**LONGUEUR:** 3  
**PRESENCE:** Indispensable  
**FORMAT:**

**CODE ANOMALIE SUR ACCUSE DE RECEPTION:**

Intitulé anomalie	Code anomalie	Gravité
Non présent	00037-001	B
Non numérique	00037-002	B
Invalide	00037-003	B
Pas dans le domaine de définition	00037-008	B
Travailleur trop âgé	00037-060	B
Incompatibilité trimestre - catégorie employeur	00037-035	B

NUMERO DE ZONE: 00038	VERSION: 2004/4	DATE DE PUBLICATION: 01/12/2004
-----------------------	-----------------	---------------------------------

**DATE DE DÉBUT DU TRIMESTRE POUR LA SÉCURITÉ SOCIALE**  
**(Label XML : NOSSQuarterStartingDate)**

**BLOC FONCTIONNEL:** Ligne travailleur  
**Code(s):** 90012  
**Label(s) xml:** WorkerRecord

**DESCRIPTION:**  
Date de début du trimestre sur lequel porte la déclaration du contrat travailleur.  
Cette date peut coïncider avec le premier jour (01/01, 01/04, 01/07, 01/10) d'un trimestre civil (cas normal pour les employés).  
Cependant, pour les travailleurs dont la rémunération ne coïncide pas avec le mois civil, il y a lieu d'entendre par date de début, le premier jour couvert par la première paie du trimestre civil.  
La date de début du premier trimestre de l'année doit toujours coïncider avec le premier janvier.  
Pour les déclarations des étudiants, des prépensionnés et du personnel statutaire licencié ainsi que pour celles du FAT (catégorie 027), du FMP (catégorie 028) et des tiers payants (catégories 099, 199, 299, 699), elle doit être égale au premier jour du trimestre civil.

**DOMAINE DE DEFINITION:**  
AAAA est égal à l'année de la déclaration.

**REFERENCE LEGALE:**  
**TYPE:** Alphanumérique  
**LONGUEUR:** 10  
**PRESENCE:** Indispensable  
**FORMAT:** AAAA-MM-JJ  
· AAAA est l'année  
· MM est le mois  
· JJ est le jour

**CODE ANOMALIE SUR ACCUSE DE RECEPTION:**

Intitulé anomalie	Code anomalie	Gravité
Non présent	00038-001	B
Invalide	00038-003	B
Pas dans le domaine de définition	00038-008	B
Incompatibilité trimestre	00038-034	B

NUMERO DE ZONE: 00039	VERSION: 2004/4	DATE DE PUBLICATION: 01/12/2004
-----------------------	-----------------	---------------------------------

**DATE DE FIN DU TRIMESTRE POUR LA SÉCURITÉ SOCIALE**  
**(Label XML : NOSSQuarterEndingDate)**

**BLOC FONCTIONNEL:** Ligne travailleur  
**Code(s):** 90012  
**Label(s) xml:** WorkerRecord

**DESCRIPTION:**

Date de fin du trimestre sur lequel porte la déclaration du contrat travailleur. Cette date peut coïncider avec le dernier jour (31/03, 30/06, 30/09, 31/12) d'un trimestre civil (cas normal pour les employés).  
Cependant, pour les travailleurs dont la rémunération ne coïncide pas avec le mois civil, il y a lieu d'entendre par date de fin, le dernier jour couvert par la dernière paie du trimestre civil. Toutefois, lorsque ce dernier jour est immédiatement suivi d'un ou de plusieurs jours habituels de repos, le jour de repos qui n'est pas un dimanche est INCLUS dans le trimestre et devient alors la date de fin, sauf pour le quatrième trimestre de l'année. En effet la date de fin du quatrième trimestre de l'année doit toujours coïncider avec le 31 décembre.  
Pour les déclarations des étudiants, des prépensionnés et du personnel statutaire licencié ainsi que pour celles du FAT (catégorie 027), du FMP (catégorie 028) et des tiers payants (catégories 099, 199, 299, 699), elle doit être égale au dernier jour du trimestre civil.

**DOMAINE DE DEFINITION:** AAAA est égal à l'année de la déclaration.

**REFERENCE LEGALE:**

**TYPE:** Alphanumérique  
**LONGUEUR:** 10  
**PRESENCE:** Indispensable  
**FORMAT:** AAAA-MM-JJ  
· AAAA est l'année  
· MM est le mois  
· JJ est le jour

**CODE ANOMALIE SUR ACCUSE DE RECEPTION:**

Intitulé anomalie	Code anomalie	Gravité
Non présent	00039-001	B
Invalide	00039-003	B
Pas dans le domaine de définition	00039-008	B
Incompatibilité trimestre	00039-034	B
Date de fin inférieure à la date de début	00039-014	B

<b>NUMERO DE ZONE: 00040</b>	<b>VERSION: 2004/4</b>	<b>DATE DE PUBLICATION: 01/12/2004</b>
------------------------------	------------------------	--

**NOTION FRONTALIER**  
**(Label XML : Border)**

**BLOC FONCTIONNEL:** Ligne travailleur  
**Code(s):** 90012  
**Label(s) xml:** WorkerRecord

**DESCRIPTION:** Code permettant de désigner un travailleur ayant le statut fiscal de frontalier.

**DOMAINE DE DEFINITION:** 0 = non frontalier  
1 = frontalier

**REFERENCE LEGALE:**

**TYPE:** Numérique

**LONGUEUR:** 1

**PRESENCE:** Facultative

**FORMAT:**

**CODE ANOMALIE SUR ACCUSE DE RECEPTION:**

<b>Intitulé anomalie</b>	<b>Code anomalie</b>	<b>Gravité</b>
Non numérique	00040-002	B
Longueur incorrecte	00040-093	B
Pas dans le domaine de définition	00040-008	B

NUMERO DE ZONE: 00041	VERSION: 2004/4	DATE DE PUBLICATION: 01/12/2004
-----------------------	-----------------	---------------------------------

**ACTIVITÉ PAR RAPPORT AU RISQUE**  
**(Label XML : ActivityWithRisk)**

**BLOC FONCTIONNEL:** Ligne travailleur  
**Code(s):** 90012  
**Label(s) xml:** WorkerRecord

**DESCRIPTION:** Code se référant à la nomenclature des classes de risques génériques utilisées par les entreprises d'assurance pour la détermination des primes Accidents du Travail (AT). Les conditions précises de déclaration sont reprises dans le document des instructions DMFA à destination des employeurs.

Une activité est renseignée au niveau d'un travailleur lorsque celle-ci s'écarte de l'activité principale de l'entreprise et qu'elle a nécessité de facto une tarification spécifique reprise au niveau du contrat d'assurance Accidents du Travail.

Si la classe de risque du travailleur sur lequel porte la déclaration change en cours du trimestre, il y a lieu de déclarer la classe de risque au dernier jour du trimestre ou au dernier jour d'occupation pour le statut qui est déclaré. Ainsi un " ouvrier en atelier" qui devient " ouvrier sur chantier " sera déclaré comme " ouvrier sur chantier ". Un " ouvrier en atelier " qui devient " employé sédentaire " sera connu comme " ouvrier en atelier" pour la déclaration en tant qu'ouvrier et comme " employé sédentaire" pour la déclaration en tant qu'employé.

Elle est également nécessaire lorsqu'elle concerne un sportif. Elle sert alors aussi au calcul de la rémunération de base.

**DOMAINE DE DEFINITION:** La liste des valeurs admises se trouve en annexe 6 - Activité par rapport au risque.

**REFERENCE LEGALE:**

**TYPE:** Numérique  
**LONGUEUR:** 3  
**PRESENCE:** Facultative  
**FORMAT:**

*"Code anomalie sur accusé de réception" est modifié:*

**CODE ANOMALIE SUR ACCUSE DE RECEPTION:**

Intitulé anomalie	Code anomalie	Gravité
Non numérique	00041-002	B
Longueur incorrecte	00041-093	B
Interdit	00041-005	B
Pas dans le domaine de définition	00041-008	B
Incompatibilité code travailleur	00041-030	B
Incompatibilité catégorie employeur	00041-025	B

NUMERO DE ZONE: 00042	VERSION: 2004/4	DATE DE PUBLICATION: 01/12/2004
-----------------------	-----------------	---------------------------------

**NUMÉRO D'IDENTIFICATION DE L'UNITÉ LOCALE**  
(Label XML : LocalUnitID)

**BLOC FONCTIONNEL:** Ligne travailleur  
**Code(s):** 90012  
**Label(s) xml:** WorkerRecord

*"Description" est modifiée:*

**DESCRIPTION:** Il s'agit du numéro identifiant une unité d'établissement (numéro attribué par la Banque-Carrefour des entreprises).  
 Numéro identifiant l'établissement dans lequel ou à partir duquel le travailleur est occupé.  
 Si le travailleur a exercé des prestations dans plusieurs sièges d'exploitation, il faut mentionner uniquement l'identifiant du siège de sa dernière prestation durant le trimestre.  
 Voir détails complémentaires dans les instructions générales aux employeurs.

**DOMAINE DE DEFINITION:** Nombre de 10 chiffres dont :  
 les positions 1 à 8 correspondent à un numéro d'ordre, avec en première position un chiffre compris entre 2 et 8;  
 les positions 9 et 10 correspondent à un nombre de contrôle.

**REFERENCE LEGALE:**  
**TYPE:** Numérique  
**LONGUEUR:** 10  
**PRESENCE:** Obligatoire si la déclaration concerne le quatrième trimestre 2003 (sauf pour les déclarations du personnel statutaire licencié)  
 ou, à partir du deuxième trimestre 2004, si l'employeur a plusieurs sièges d'exploitation et si le siège est bien identifié dans le répertoire des unités locales de la Banque-carrefour des Entreprises, pour les déclarations des deuxième et quatrième trimestres de chaque année.

**FORMAT:**

**CODE ANOMALIE SUR ACCUSE DE RECEPTION:**

Intitulé anomalie	Code anomalie	Gravité
Non numérique	00042-002	B
Longueur incorrecte	00042-093	B
Nombre de contrôle invalide	00042-004	B

NUMERO DE ZONE: 00616	VERSION: 2004/4	DATE DE PUBLICATION: 01/12/2004
-----------------------	-----------------	---------------------------------

**RÉFÉRENCE UTILISATEUR - LIGNE TRAVAILLEUR**  
**(Label XML : WorkerRecordUserReference)**

**BLOC FONCTIONNEL:** Ligne travailleur  
**Code(s):** 90012  
**Label(s) xml:** WorkerRecord

**DESCRIPTION:** Référence.  
Référence de la ligne travailleur utilisée par l'employeur ou un secrétariat social agréé.

**DOMAINE DE DEFINITION:**

**REFERENCE LEGALE:**  
**TYPE:** Alphanumérique  
**LONGUEUR:** 20  
**PRESENCE:** Facultative  
**FORMAT:**

**CODE ANOMALIE SUR ACCUSE DE RECEPTION:**

Intitulé anomalie	Code anomalie	Gravité
Longueur incorrecte	00616-093	B



<b>NUMERO DE ZONE: 00189</b>	<b>VERSION: 2004/4</b>	<b>DATE DE PUBLICATION: 01/12/2004</b>
------------------------------	------------------------	--

**UNITÉ DE TEMPS DE LA RÉMUNÉRATION**  
**(Label XML : RemunerationTimeUnit)**

**BLOC FONCTIONNEL:** Base calcul indemnités/allocations; Base calcul temps partiel

**Code(s):** 90032; 90013

**Label(s) xml:** CalculationBaseAllowance; PartTimeCalculBase

**DESCRIPTION:** Code indiquant une unité de temps.

Code indiquant l'unité de temps en vue de la détermination de la rémunération journalière moyenne.

**DOMAINE DE DEFINITION:**  
1 = heure  
2 = jour  
3 = semaine  
4 = mois  
5 = trimestre  
6 = année

**REFERENCE LEGALE:**

**TYPE:** Numérique

**LONGUEUR:** 1

**PRESENCE:** Indispensable

**FORMAT:**

**CODE ANOMALIE SUR ACCUSE DE RECEPTION:**

<b>Intitulé anomalie</b>	<b>Code anomalie</b>	<b>Gravité</b>
Non présent	00189-001	B
Non numérique	00189-002	B
Longueur incorrecte	00189-093	B
Pas dans le domaine de définition	00189-008	B

NUMERO DE ZONE: 00190	VERSION: 2004/4	DATE DE PUBLICATION: 01/12/2004
-----------------------	-----------------	---------------------------------

**CYCLE**  
**(Label XML : Cycle)**

**BLOC FONCTIONNEL:** Base calcul indemnités/allocations; Base calcul temps partiel

**Code(s):** 90032; 90013

**Label(s) xml:** CalculationBaseAllowance; PartTimeCalculBase

**DESCRIPTION:** Nombre qui indique une période clôturée, exprimée en un nombre d'unités de temps, en vue du calcul de la rémunération journalière moyenne pour un travailleur qui a une rémunération variable ; cette zone n'est dès lors pas remplie pour les travailleurs qui ont une rémunération fixe. Pour les travailleurs qui ont une rémunération variable, l'unité de temps doit être la semaine, le mois, le trimestre ou l'année.

**DOMAINE DE DEFINITION:** Nombre entier et élément de [1; 52].

**REFERENCE LEGALE:**

**TYPE:** Numérique

**LONGUEUR:** 2

**PRESENCE:** Obligatoire si la rémunération du travailleur est variable.

**FORMAT:**

**CODE ANOMALIE SUR ACCUSE DE RECEPTION:**

Intitulé anomalie	Code anomalie	Gravité
Non numérique	00190-002	B
Longueur incorrecte	00190-093	B
Pas dans le domaine de définition	00190-008	B
Incompatibilité unité de temps	00190-063	B

<b>NUMERO DE ZONE: 00402</b>	<b>VERSION: 2004/4</b>	<b>DATE DE PUBLICATION: 01/12/2004</b>
------------------------------	------------------------	--

**SALAIRE BRUT À TEMPS PARTIEL**  
**(Label XML : PartTimeGrossSalary)**

**BLOC FONCTIONNEL:** Base calcul temps partiel  
**Code(s):** 90013  
**Label(s) xml:** PartTimeCalculBase

**DESCRIPTION:** Le total des montants ou avantages correspondant suivant le cas, à l'unité de temps ou à l'unité de temps et au cycle, exprimé en cents, auquel peut prétendre le travailleur en exécution de son contrat de travail et sur lequel des retenues sont dues pour la sécurité sociale, à l'exclusion de la rémunération portant sur les heures supplémentaires définies à l'article 29 de la loi sur le travail du 16 mars 1971, du pécule de vacances double et complémentaire et de la prime de fin d'année.

**DOMAINE DE DEFINITION:** Nombre entier et élément de [1; 999999999].

**REFERENCE LEGALE:**

**TYPE:** Numérique

**LONGUEUR:** 10

**PRESENCE:** Obligatoire si l'unité de temps de la rémunération est le jour, la semaine, le mois, le trimestre ou l'année.

**FORMAT:**

**CODE ANOMALIE SUR ACCUSE DE RECEPTION:**

<b>Intitulé anomalie</b>	<b>Code anomalie</b>	<b>Gravité</b>
Non numérique	00402-002	B
Longueur incorrecte	00402-093	B
Pas dans le domaine de définition	00402-008	B
Non présent	00402-001	B
Interdit	00402-005	B

NUMERO DE ZONE: 00403	VERSION: 2004/4	DATE DE PUBLICATION: 01/12/2004
-----------------------	-----------------	---------------------------------

**SALAIRE BRUT À TEMPS PARTIEL POUR LES TRAVAILLEURS PAYÉS À L'HEURE**  
**(Label XML : PartTimeHourlyGrossSalary)**

**BLOC FONCTIONNEL:** Base calcul temps partiel  
**Code(s):** 90013  
**Label(s) xml:** PartTimeCalculBase

**DESCRIPTION:** Le total des montants ou avantages correspondant à l'unité de temps 1 (= l'heure), exprimé en centièmes de cents, auquel peut prétendre le travailleur en exécution de son contrat de travail et sur lequel des retenues sont dues pour la sécurité sociale, à l'exclusion de la rémunération portant sur les heures supplémentaires définies à l'article 29 de la loi sur le travail du 16 mars 1971, du pécule de vacances double et complémentaire et de la prime de fin d'année.

**DOMAINE DE DEFINITION:** Nombre entier et élément de [1; 9999999999].

**REFERENCE LEGALE:**

**TYPE:** Numérique

**LONGUEUR:** 10

**PRESENCE:** Obligatoire si l'unité de temps de la rémunération est l'heure.

**FORMAT:**

**CODE ANOMALIE SUR ACCUSE DE RECEPTION:**

Intitulé anomalie	Code anomalie	Gravité
Non numérique	00403-002	B
Longueur incorrecte	00403-093	B
Pas dans le domaine de définition	00403-008	B
Non présent	00403-001	B
Interdit	00403-005	B

NUMERO DE ZONE: 00405	VERSION: 2004/4	DATE DE PUBLICATION: 01/12/2004
-----------------------	-----------------	---------------------------------

**UNITÉ DE TEMPS À LAQUELLE CORRESPOND LA RÉMUNÉRATION DES HEURES SUPPLÉMENTAIRES RÉGULIÈREMENT  
PRESTÉES**

(Label XML : SupplHoursRemunTimeUnit)

**BLOC FONCTIONNEL:** Base calcul heures supplémentaires  
**Code(s):** 90014  
**Label(s) xml:** SupplHoursCalculBase

**DESCRIPTION:** Code indiquant une unité de temps.  
Code qui indique l'unité de temps, correspondant à la période couverte par la rémunération des heures supplémentaires régulièrement prestées.

**DOMAINE DE DEFINITION:** 1 = heure  
2 = jour  
3 = semaine  
4 = mois  
5 = trimestre  
6 = année

Les valeurs permises sont: 3, 4, 5, 6

**REFERENCE LEGALE:**

**TYPE:** Numérique

**LONGUEUR:** 1

**PRESENCE:** Indispensable

**FORMAT:**

**CODE ANOMALIE SUR ACCUSE DE RECEPTION:**

Intitulé anomalie	Code anomalie	Gravité
Non présent	00405-001	B
Non numérique	00405-002	B
Longueur incorrecte	00405-093	B
Pas dans le domaine de définition	00405-008	B

NUMERO DE ZONE: 00406	VERSION: 2004/4	DATE DE PUBLICATION: 01/12/2004
-----------------------	-----------------	---------------------------------

**MONTANT DE LA RÉMUNÉRATION DES HEURES SUPPLÉMENTAIRES RÉGULIÈREMENT PRESTÉES**  
**(Label XML : SupplHoursRemunAmount)**

**BLOC FONCTIONNEL:** Base calcul heures supplémentaires  
**Code(s):** 90014  
**Label(s) xml:** SupplHoursCalculBase

**DESCRIPTION:** Montant, exprimé en cents, correspondant à la rémunération relative aux heures supplémentaires définies à l'article 29 de la loi sur le travail du 16 mars 1971 et régulièrement prestées.

**DOMAINE DE DEFINITION:** Nombre entier et élément de [1; 99999999].

**REFERENCE LEGALE:**

**TYPE:** Numérique

**LONGUEUR:** 8

**PRESENCE:** Indispensable

**FORMAT:**

**CODE ANOMALIE SUR ACCUSE DE RECEPTION:**

Intitulé anomalie	Code anomalie	Gravité
Non présent	00406-001	B
Non numérique	00406-002	B
Longueur incorrecte	00406-093	B
Pas dans le domaine de définition	00406-008	B

NUMERO DE ZONE: 00043	VERSION: 2004/4	DATE DE PUBLICATION: 01/12/2004
-----------------------	-----------------	---------------------------------

**NUMÉRO D'OCCUPATION**  
**(Label XML : OccupationSequenceNbr)**

**BLOC FONCTIONNEL:** Occupation de la ligne travailleur; Occupation de la ligne travailleur ONSSAPL  
**Code(s):** 90015; 90196

**DESCRIPTION:** **Label(s) xml:** Occupation; NOSSLPAOccupation  
Numéro de suite des occupations au sein d'une ligne travailleur.  
Ce numéro doit être unique au sein d'une ligne travailleur.

**DOMAINE DE DEFINITION:** Nombre entier positif et élément de [1;99].

**REFERENCE LEGALE:**

**TYPE:** Numérique

**LONGUEUR:** 2

**PRESENCE:** Indispensable

**FORMAT:**

**CODE ANOMALIE SUR ACCUSE DE RECEPTION:**

Intitulé anomalie	Code anomalie	Gravité
Non présent	00043-001	B
Non numérique	00043-002	B
Longueur incorrecte	00043-093	B
Pas dans le domaine de définition	00043-008	B
Trop d'occurrences avec les mêmes identifiants	00043-006	B

NUMERO DE ZONE: 00044	VERSION: 2004/4	DATE DE PUBLICATION: 01/12/2004
-----------------------	-----------------	---------------------------------

**DATE DE DÉBUT DE L'OCCUPATION**  
**(Label XML : OccupationStartingDate)**

**BLOC FONCTIONNEL:** Occupation de la ligne travailleur; Occupation de la ligne travailleur ONSSAPL  
**Code(s):** 90015; 90196  
**Label(s) xml:** Occupation; NOSSLPAOccupation

**DESCRIPTION:**

Il s'agit de la date de début de l'occupation sur laquelle porte la déclaration.  
Si l'occupation du travailleur n'a pas changé depuis son entrée en service chez l'employeur, cette date correspond à la date d'entrée en service chez l'employeur.  
Si l'occupation a été modifiée (exemple : le travailleur est passé d'un régime de travail à temps plein à un régime de travail à temps partiel, la fraction de l'occupation a été modifiée, etc.), la date de début de l'occupation correspond au début de la période à laquelle se rapportent les nouvelles données de l'occupation.  
Lorsqu'il est mis fin au contrat de travail et que des indemnités de rupture sont payées au travailleur, il y a lieu de déclarer les différentes périodes couvertes par une indemnité de rupture sous la forme d'une nouvelle occupation par période. Il s'agit alors de la date de début de la période couverte par l'indemnité de rupture.

*"Domaine de définition" est modifié:*

**DOMAINE DE DEFINITION:**

Lorsque l'occupation concerne une période couverte par des indemnités de rupture,  
- l'année doit être un élément de [année de la déclaration ; année de la déclaration + 7].  
- la date doit être supérieure ou égale à la date de début du trimestre pour la sécurité sociale.  
Lorsque l'occupation ne concerne pas une période couverte par des indemnités de rupture, l'année doit être un élément de [année de la déclaration - 50 ; année de la déclaration].

**REFERENCE LEGALE:**

**TYPE:** Alphanumérique  
**LONGUEUR:** 10  
**PRESENCE:** Indispensable  
**FORMAT:** AAAA-MM-JJ  
· AAAA est l'année  
· MM est le mois  
· JJ est le jour

**CODE ANOMALIE SUR ACCUSE DE RECEPTION:**

Intitulé anomalie	Code anomalie	Gravité
Non présent	00044-001	B
Invalide	00044-003	B
Pas dans le domaine de définition	00044-008	B



NUMERO DE ZONE: 00045	VERSION: 2004/4	DATE DE PUBLICATION: 01/12/2004
-----------------------	-----------------	---------------------------------

**DATE DE FIN DE L'OCCUPATION**  
**(Label XML : OccupationEndingDate)**

**BLOC FONCTIONNEL:** Occupation de la ligne travailleur; Occupation de la ligne travailleur ONSSAPL  
**Code(s):** 90015; 90196  
**Label(s) xml:** Occupation; NOSSLPAOccupation

**DESCRIPTION:**

Il s'agit de la date de fin de l'occupation sur laquelle porte la déclaration.  
Si l'occupation du travailleur est inchangée et continue le trimestre suivant, cette date n'est pas complétée.  
Si la fin de l'occupation a comme conséquence que le lien de subordination entre le travailleur et l'employeur est rompu, cette date correspond à la date de sortie chez l'employeur.  
Lorsqu'il est mis fin au contrat de travail et que des indemnités de rupture sont payées au travailleur, il y a lieu de déclarer les différentes périodes couvertes par une indemnité de rupture sous la forme d'une nouvelle occupation par période. Il s'agit alors de la date de fin de la période couverte par l'indemnité de rupture.

**DOMAINE DE DEFINITION:**

Lorsque l'occupation ne concerne pas une période couverte par des indemnités de rupture, elle doit être comprise entre les dates de début et de fin du trimestre pour la sécurité sociale.  
Lorsque l'occupation concerne une période couverte par des indemnités de rupture,  
- l'année doit être un élément de [année de la déclaration ; année de la déclaration + 7] et doit être égale à l'année de la date de début de l'occupation.  
- la date doit être supérieure ou égale à la date de début du trimestre pour la sécurité sociale.

**REFERENCE LEGALE:**

**TYPE:** Alphanumérique

**LONGUEUR:** 10

**PRESENCE:** Obligatoire si l'occupation se termine dans le courant du trimestre de la déclaration ou lorsqu'il s'agit d'une occupation correspondant à une période couverte par une indemnité de rupture.

**FORMAT:** AAAA-MM-JJ  
· AAAA est l'année  
· MM est le mois  
· JJ est le jour

**CODE ANOMALIE SUR ACCUSE DE RECEPTION:**

Intitulé anomalie	Code anomalie	Gravité
Invalide	00045-003	B
Non présent	00045-001	B
Pas dans le domaine de définition	00045-008	B
Date de fin inférieure à la date de début	00045-014	B

<b>NUMERO DE ZONE: 00046</b>	<b>VERSION: 2004/4</b>	<b>DATE DE PUBLICATION: 01/12/2004</b>
------------------------------	------------------------	--

**NUMÉRO DE COMMISSION PARITAIRE**  
**(Label XML : JointCommissionNbr)**

**BLOC FONCTIONNEL:** Occupation de la ligne travailleur  
**Code(s):** 90015  
**Label(s) xml:** Occupation

**DESCRIPTION:** Numéro de commission paritaire dont relève le travailleur dans le cadre de l'occupation déclarée.

**DOMAINE DE DEFINITION:**

- CCC : Les commissions paritaires ; suite de 3 chiffres, cadrée à gauche.
- CCC.CC : Les sous-commissions paritaires ; suite de 3 chiffres suivie d'un point et de 2 chiffres, cadrée à gauche.
- CCC.CC.CC : Les sous-sous-commissions paritaires ; suite de 3 chiffres suivie d'un point et de 2 chiffres puis d'un point et de 2 chiffres.
- Si le travailleur ne ressort d'aucune commission paritaire, sous-commission paritaire ou sous-sous-commission paritaire, la valeur à remplir est 999.

**REFERENCE LEGALE:**

**TYPE:** Alphanumérique

**LONGUEUR:** 9

**PRESENCE:** Indispensable

**FORMAT:** CCC ou CCC.CC ou CCC.CC.CC

**CODE ANOMALIE SUR ACCUSE DE RECEPTION:**

<b>Intitulé anomalie</b>	<b>Code anomalie</b>	<b>Gravité</b>
Non présent	00046-001	B
Invalide	00046-003	B
Pas dans le domaine de définition	00046-008	B
Incompatibilité code travailleur	00046-030	B

NUMERO DE ZONE: 00047	VERSION: 2004/4	DATE DE PUBLICATION: 01/12/2004
-----------------------	-----------------	---------------------------------

**NUMBRE DE JOURS PAR SEMAINE DU RÉGIME DE TRAVAIL**  
(Label XML : WorkingDaysSystem)

**BLOC FONCTIONNEL:** Occupation de la ligne travailleur; Occupation de la ligne travailleur ONSSAPL  
**Code(s):** 90015; 90196  
**Label(s) xml:** Occupation; NOSSLPAOccupation

**DESCRIPTION:** Si le régime de travail hebdomadaire est fixe, il s'agit du nombre de jours par semaine du travailleur. Le régime de travail est dit fixe lorsque le travailleur travaille un nombre fixe de jours par semaine. Il peut alors prendre les valeurs 1, 2, 3, 4, 5, 6 ou 7 jours/semaine.  
Si le régime de travail hebdomadaire est variable, il s'agit du nombre moyen de jours par semaine durant lesquels le travailleur est censé effectuer un travail en tenant compte des jours de travail présents dans un cycle complet de travail.

**DOMAINE DE DEFINITION:** Nombre entier positif et élément de [0; 700].  
La valeur "0" est réservée aux travailleurs en interruption complète de la carrière professionnelle ainsi qu'à certains travailleurs qui au cours du trimestre (ou de la partie de trimestre au cours de laquelle ils étaient en service) n'ont dû fournir aucune prestation (Justification des jours = 7).  
En cas de conversion des prestations en régime 5 jours/semaine, il doit être égal à 500.  
Attention : les jours sont exprimés en centièmes de jours.  
Exemples :  
- 5 jours/semaine est exprimé sous la forme : 500.  
- 2,66 jours/semaine est exprimé sous la forme : 266.

**REFERENCE LEGALE:**

**TYPE:** Numérique  
**LONGUEUR:** 3  
**PRESENCE:** Indispensable  
**FORMAT:**

**CODE ANOMALIE SUR ACCUSE DE RECEPTION:**

Intitulé anomalie	Code anomalie	Gravité
Non présent	00047-001	B
Non numérique	00047-002	B
Longueur incorrecte	00047-093	B
Pas dans le domaine de définition	00047-008	B

NUMERO DE ZONE: 00048	VERSION: 2004/4	DATE DE PUBLICATION: 01/12/2004
-----------------------	-----------------	---------------------------------

**NOMBRE MOYEN D'HEURES PAR SEMAINE DU TRAVAILLEUR**  
**(Label XML : MeanWorkingHours)**

**BLOC FONCTIONNEL:** Occupation de la ligne travailleur; Occupation de la ligne travailleur ONSSAPL  
**Code(s):** 90015; 90196  
**Label(s) xml:** Occupation; NOSSLPAOccupation

**DESCRIPTION:** Nombre moyen d'heures par semaine (exprimé en centièmes d'heures) pendant lesquelles le travailleur est censé effectuer un travail conformément à son contrat de travail, abstraction faite d'éventuelles suspension du contrat.  
Pour un travailleur en interruption complète de la carrière professionnelle, ce nombre est égal à zéro.  
Le nombre moyen d'heures par semaine du travailleur divisé par le nombre moyen d'heures par semaine de la personne de référence définit la fraction d'occupation du travailleur.  
Par personne de référence, on entend la personne occupée à temps plein dans la même entreprise ou, à défaut, dans la même branche d'activités, dans une fonction analogue.

**DOMAINE DE DEFINITION:** [1;4800] pour un travailleur à temps partiel ou assimilé à un travailleur à temps partiel sauf s'il est en interruption complète de la carrière professionnelle.  
0 si le travailleur est en interruption complète de la carrière professionnelle.  
Attention : Les heures sont exprimées en centièmes d'heures.  
Exemples :  
. 38 heures 20 min. est exprimé sous la forme : 3833  
. 38 heures est exprimé sous la forme : 3800

**REFERENCE LEGALE:**

**TYPE:** Numérique

**LONGUEUR:** 4

**PRESENCE:** Indispensable

**FORMAT:**

**CODE ANOMALIE SUR ACCUSE DE RECEPTION:**

Intitulé anomalie	Code anomalie	Gravité
Non présent	00048-001	B
Non numérique	00048-002	B
Longueur incorrecte	00048-093	B
Pas dans le domaine de définition	00048-008	B

NUMERO DE ZONE: 00049	VERSION: 2004/4	DATE DE PUBLICATION: 01/12/2004
-----------------------	-----------------	---------------------------------

**NOMBRE MOYEN D'HEURES PAR SEMAINE DE LA PERSONNE DE RÉFÉRENCE**  
**(Label XML : RefMeanWorkingHours)**

**BLOC FONCTIONNEL:** Occupation de la ligne travailleur; Occupation de la ligne travailleur ONSSAPL  
**Code(s):** 90015; 90196  
**Label(s) xml:** Occupation; NOSSLPAOccupation

**DESCRIPTION:** Nombre moyen d'heures par semaine (exprimé en centièmes d'heures) pendant lesquelles la personne de référence est censée effectuer un travail.  
C'est le nombre d'heures par semaine d'une personne occupée à temps plein dans la même entreprise, ou, à défaut, dans la même branche d'activités, dans une fonction analogue.  
Le nombre moyen d'heures par semaine du travailleur divisé par le nombre moyen d'heures par semaine de la personne de référence définit la fraction d'occupation du travailleur.

**DOMAINE DE DEFINITION:** [1;4800]  
Attention : Les heures sont exprimées en centièmes d'heures.  
Exemples :  
. 38 heures 20 min. est exprimé sous la forme : 3833  
. 38 heures est exprimé sous la forme : 3800

**REFERENCE LEGALE:**

**TYPE:** Numérique

**LONGUEUR:** 4

**PRESENCE:** Indispensable

**FORMAT:**

**CODE ANOMALIE SUR ACCUSE DE RECEPTION:**

Intitulé anomalie	Code anomalie	Gravité
Non présent	00049-001	B
Non numérique	00049-002	B
Longueur incorrecte	00049-093	B
Pas dans le domaine de définition	00049-008	B

NUMERO DE ZONE: 00050	VERSION: 2004/4	DATE DE PUBLICATION: 01/12/2004
-----------------------	-----------------	---------------------------------

**TYPE DU CONTRAT**  
**(Label XML : ContractType)**

**BLOC FONCTIONNEL:** Occupation de la ligne travailleur; Occupation de la ligne travailleur ONSSAPL  
**Code(s):** 90015; 90196  
**Label(s) xml:** Occupation; NOSSLPAOccupation

**DESCRIPTION:** Code qui indique si l'occupation est effectuée dans le cadre d'un contrat temps plein ou temps partiel.

**DOMAINE DE DEFINITION:** 0 = temps plein  
1 = temps partiel

Si la ligne travailleur concerne un parent d'accueil (code travailleur 497), la valeur permise est "1".

**REFERENCE LEGALE:**

**TYPE:** Numérique

**LONGUEUR:** 1

**PRESENCE:** Indispensable

**FORMAT:**

**CODE ANOMALIE SUR ACCUSE DE RECEPTION:**

Intitulé anomalie	Code anomalie	Gravité
Non présent	00050-001	B
Non numérique	00050-002	B
Longueur incorrecte	00050-093	B
Pas dans le domaine de définition	00050-008	B

NUMERO DE ZONE: 00051	VERSION: 2004/4	DATE DE PUBLICATION: 01/12/2004
-----------------------	-----------------	---------------------------------

**MESURE DE RÉORGANISATION DU TRAVAIL**  
**(Label XML : ReorganisationMeasure)**

**BLOC FONCTIONNEL:** Occupation de la ligne travailleur; Occupation de la ligne travailleur ONSSAPL  
**Code(s):** 90015; 90196  
**Label(s) xml:** Occupation; NOSSLPAOccupation

**DESCRIPTION:** Code qui indique que le travailleur est occupé dans le cadre d'une mesure de réduction du temps de travail, indépendamment du fait qu'une éventuelle réduction des cotisations afférente à la mesure est demandée.  
Ce code est également utilisé pour indiquer que le travailleur accomplit des prestations de travail effectives pour lesquelles il reçoit une rémunération réduite.

**DOMAINE DE DEFINITION:**

1 = mesure de réduction du temps de travail dans le cadre d'un plan de redistribution du travail approuvé par le Ministre de l'emploi et du travail  
2 = systèmes prévus par la CCT n° 42 du 12 juin 1987 relative à l'instauration de nouveaux régimes de travail dans les entreprises. Les expérimentations Hansenne (A.R. 179 du 30/12/1982) ne sont pas comprises.  
3 = interruption complète de la carrière professionnelle  
4 = interruption partielle de la carrière professionnelle  
5 = travail adapté avec perte de salaire c'est à dire lorsque le travailleur accomplit des prestations de travail effectives pour lesquelles il perçoit une rémunération réduite.  
6 = prépension à mi-temps  
Si cette zone appartient au bloc 90196 (Occupation de la ligne travailleur ONSSAPL) les valeurs permises sont :  
1 = mesure de réduction du temps de travail dans le cadre d'un plan de redistribution du travail approuvé par le Ministre de l'emploi et du travail.  
3 = interruption complète de la carrière professionnelle.  
4 = interruption partielle de la carrière professionnelle.  
5 = travail adapté avec perte de salaire c'est à dire lorsque le travailleur accomplit des prestations de travail effectives pour lesquelles il perçoit une rémunération réduite.

**REFERENCE LEGALE:**

**TYPE:** Numérique

**LONGUEUR:** 3

**PRESENCE:** Obligatoire si l'occupation du travailleur est effectuée dans le cadre d'une mesure de réorganisation du travail susmentionnée.

**FORMAT:**

**CODE ANOMALIE SUR ACCUSE DE RECEPTION:**

Intitulé anomalie	Code anomalie	Gravité
Non numérique	00051-002	B
Longueur incorrecte	00051-093	B
Pas dans le domaine de définition	00051-008	B

<b>NUMERO DE ZONE: 00052</b>	<b>VERSION: 2004/4</b>	<b>DATE DE PUBLICATION: 01/12/2004</b>
------------------------------	------------------------	--

**MESURE DE PROMOTION DE L'EMPLOI**  
**(Label XML : EmploymentPromotion)**

**BLOC FONCTIONNEL:** Occupation de la ligne travailleur; Occupation de la ligne travailleur ONSSAPL  
**Code(s):** 90015; 90196  
**Label(s) xml:** Occupation; NOSSLPAOccupation

**DESCRIPTION:** Code qui indique si l'occupation du travailleur est effectuée dans le cadre d'une mesure de promotion de l'emploi, indépendamment du fait qu'une réduction des cotisations afférente à la mesure est demandée.

**DOMAINE DE DEFINITION:** Voir annexe 35 : Mesure de promotion de l'emploi.  
Pour l'ONSSAPL voir annexe 36 : Mesure de promotion de l'emploi APL.

**REFERENCE LEGALE:**

**TYPE:** Numérique

**LONGUEUR:** 3

**PRESENCE:** Obligatoire si l'occupation du travailleur est effectuée dans le cadre d'une mesure de promotion de l'emploi susmentionnée.

**FORMAT:**

**CODE ANOMALIE SUR ACCUSE DE RECEPTION:**

<b>Intitulé anomalie</b>	<b>Code anomalie</b>	<b>Gravité</b>
Non numérique	00052-002	B
Longueur incorrecte	00052-093	B
Pas dans le domaine de définition	00052-008	B
Incompatibilité trimestre	00052-034	B



<b>NUMERO DE ZONE: 00053</b>	<b>VERSION: 2004/4</b>	<b>DATE DE PUBLICATION: 01/12/2004</b>
------------------------------	------------------------	--

**STATUT DU TRAVAILLEUR**  
**(Label XML : WorkerStatus)**

**BLOC FONCTIONNEL:** Occupation de la ligne travailleur; Occupation de la ligne travailleur ONSSAPL  
**Code(s):** 90015; 90196  
**Label(s) xml:** Occupation; NOSSLPAOccupation

**DESCRIPTION:** Code qui indique si l'occupation est effectuée dans le cadre d'un contrat particulier.

**DOMAINE DE DEFINITION:** Voir annexe 21 - Liste des valeurs autorisées pour le statut du travailleur.

**REFERENCE LEGALE:**

**TYPE:** Alphanumérique

**LONGUEUR:** 2

**PRESENCE:** Obligatoire si l'occupation du travailleur est effectuée dans le cadre d'un contrat particulier mentionné à l'annexe 21.

**FORMAT:**

**CODE ANOMALIE SUR ACCUSE DE RECEPTION:**

Intitulé anomalie	Code anomalie	Gravité
Longueur incorrecte	00053-093	B
Pas dans le domaine de définition	00053-008	B
Incompatibilité trimestre	00053-034	B

<b>NUMERO DE ZONE: 00054</b>	<b>VERSION: 2004/4</b>	<b>DATE DE PUBLICATION: 01/12/2004</b>
------------------------------	------------------------	--

**NOTION PENSIONNÉ**  
**(Label XML : Retired)**

**BLOC FONCTIONNEL:** Occupation de la ligne travailleur; Occupation de la ligne travailleur ONSSAPL  
**Code(s):** 90015; 90196  
**Label(s) xml:** Occupation; NOSSLPAOccupation

**DESCRIPTION:** Code qui indique que la personne continue à exercer une activité professionnelle bien que pensionnée.

**DOMAINE DE DEFINITION:** 0 = non-pensionné  
1 = pensionné

**REFERENCE LEGALE:**

**TYPE:** Numérique

**LONGUEUR:** 1

**PRESENCE:** Indispensable

**FORMAT:**

**CODE ANOMALIE SUR ACCUSE DE RECEPTION:**

Intitulé anomalie	Code anomalie	Gravité
Non présent	00054-001	B
Non numérique	00054-002	B
Longueur incorrecte	00054-093	B
Pas dans le domaine de définition	00054-008	B

NUMERO DE ZONE: 00055	VERSION: 2004/4	DATE DE PUBLICATION: 01/12/2004
-----------------------	-----------------	---------------------------------

**TYPE D'APPRENTISSAGE**  
**(Label XML : Apprenticeship)**

**BLOC FONCTIONNEL:** Occupation de la ligne travailleur; Occupation de la ligne travailleur ONSSAPL

**Code(s):** 90015; 90196

**Label(s) xml:** Occupation; NOSSLPAOccupation

**DESCRIPTION:** Code permettant de distinguer les différentes sortes d'apprentis.

*"Domaine de définition" est modifié:*

**DOMAINE DE DEFINITION:**

- 1 = apprenti agréé des classes moyennes
- 2 = apprenti avec contrat d'apprentissage industriel
- 3 = apprenti en formation de chef d'entreprise
- 4 = élèves avec convention d'insertion socio-professionnelle reconnue par les communautés et Régions
- 5 = stagiaire en convention d'immersion professionnelle

Dans le scénario 1 du secteur indemnités, si le code travailleur (ONSS) est 035 ou 439, seule la valeur 2 est autorisée.

Dans le scénario 1 du secteur indemnités, si le code travailleur (ONSSAPL) est 133 ou 233, les valeurs 3 et 4 ne sont pas autorisées.

**REFERENCE LEGALE:**

**TYPE:** Numérique

**LONGUEUR:** 1

**PRESENCE:** Obligatoire si le travailleur est un apprenti.

**FORMAT:**

**CODE ANOMALIE SUR ACCUSE DE RECEPTION:**

Intitulé anomalie	Code anomalie	Gravité
Non numérique	00055-002	B
Longueur incorrecte	00055-093	B
Pas dans le domaine de définition	00055-008	B
Non présent	00055-001	B
Incompatibilité code travailleur	00055-030	B

NUMERO DE ZONE: 00056	VERSION: 2004/4	DATE DE PUBLICATION: 01/12/2004
-----------------------	-----------------	---------------------------------

**MODE DE RÉMUNÉRATION**  
**(Label XML : RemunMethod)**

**BLOC FONCTIONNEL:** Occupation de la ligne travailleur; Occupation de la ligne travailleur ONSSAPL  
**Code(s):** 90015; 90196  
**Label(s) xml:** Occupation; NOSSLPAOccupation

*"Description" est modifiée:*

**DESCRIPTION:** Code qui indique si le travailleur est payé selon un mode de rémunération particulier.

*"Domaine de définition" est modifié:*

**DOMAINE DE DEFINITION:** 1 = travailleur qui perçoit une rémunération pour un travail à la pièce ou à l'entreprise ou qui est payé à la tâche (= prestation)  
2 = travailleur qui est rémunéré exclusivement ou partiellement à la commission  
3 = travailleur payé au moyen de titres-services

**REFERENCE LEGALE:**

**TYPE:** Numérique

**LONGUEUR:** 1

*"Présence" est modifiée:*

**PRESENCE:** Obligatoire si le travailleur est payé selon un mode de rémunération susmentionné.

**FORMAT:**

**CODE ANOMALIE SUR ACCUSE DE RECEPTION:**

Intitulé anomalie	Code anomalie	Gravité
Non numérique	00056-002	B
Longueur incorrecte	00056-093	B
Pas dans le domaine de définition	00056-008	B

NUMERO DE ZONE: 00057	VERSION: 2004/4	DATE DE PUBLICATION: 01/12/2004
-----------------------	-----------------	---------------------------------

**NUMÉRO DE FONCTION**  
**(Label XML : PositionCode)**

**BLOC FONCTIONNEL:** Occupation de la ligne travailleur; Occupation de la ligne travailleur ONSSAPL  
**Code(s):** 90015; 90196  
**Label(s) xml:** Occupation; NOSSLPAOccupation

**DESCRIPTION:** Pour les travailleurs rémunérés totalement ou partiellement au pourboire ou au service, ainsi que pour les marins pêcheurs et les travailleurs saisonniers dans le secteur de l'agriculture et de l'horticulture, la rémunération est déclarée sur une base forfaitaire. Le numéro de fonction permet de connaître la fonction exercée par le travailleur et donc la rémunération forfaitaire journalière. La rémunération forfaitaire est obtenue en multipliant la rémunération forfaitaire journalière par le nombre de jours au forfait.

**DOMAINE DE DEFINITION:** La rémunération forfaitaire doit être déclarée globalement sous le code rémunération 101. La liste des valeurs admises se trouve en annexe des Instructions générales à l'usage des employeurs.

La liste des valeurs admises se trouve en annexe 9. Pour l'ONSSAPL voir annexe 38 : Numéros de fonction du personnel déclaré au forfait suivant l'indice de catégorie de l'employeur APL.

**REFERENCE LEGALE:**

**TYPE:** Numérique

**LONGUEUR:** 2

**PRESENCE:** Obligatoire si la déclaration concerne un employeur ONSS et que le travailleur est rémunéré totalement ou partiellement au pourboire ou au service, ou s'il s'agit d'un marin pêcheur et si la rémunération est déclarée sur une base forfaitaire ou si la déclaration concerne un employeur ONSSAPL et que le travailleur est rémunéré totalement ou partiellement au pourboire ou au service et si la rémunération est déclarée sur une base forfaitaire.

**FORMAT:**

**CODE ANOMALIE SUR ACCUSE DE RECEPTION:**

Intitulé anomalie	Code anomalie	Gravité
Non numérique	00057-002	B
Longueur incorrecte	00057-093	B
Pas dans le domaine de définition	00057-008	B
Non présent	00057-001	B
Incompatibilité code travailleur	00057-030	B
Incompatibilité catégorie employeur	00057-025	B

<b>NUMERO DE ZONE: 00059</b>	<b>VERSION: 2004/4</b>	<b>DATE DE PUBLICATION: 01/12/2004</b>
------------------------------	------------------------	--

**CLASSE DU PERSONNEL VOLANT**  
**(Label XML : FlyingStaffClass)**

**BLOC FONCTIONNEL:** Occupation de la ligne travailleur  
**Code(s):** 90015  
**Label(s) xml:** Occupation

**DESCRIPTION:** Ce code, destiné essentiellement aux compagnies aériennes, permet de déterminer la catégorie à laquelle appartient un travailleur employé à bord d'un avion. Le nombre de minutes de vol afférentes doit être déclaré.  
Ce code doit également être utilisé pour désigner les pilotes militaires.

**DOMAINE DE DEFINITION:** 1 = pilote  
2 = personnel de cabine  
3 = autre

**REFERENCE LEGALE:**

**TYPE:** Numérique

**LONGUEUR:** 1

**PRESENCE:** Facultative

**FORMAT:**

**CODE ANOMALIE SUR ACCUSE DE RECEPTION:**

Intitulé anomalie	Code anomalie	Gravité
Non numérique	00059-002	B
Longueur incorrecte	00059-093	B
Pas dans le domaine de définition	00059-008	B

NUMERO DE ZONE: 00060	VERSION: 2004/4	DATE DE PUBLICATION: 01/12/2004
-----------------------	-----------------	---------------------------------

**PAIEMENT EN DIXIÈMES OU DOUZIÈMES**  
**(Label XML : TenthOrTwelfth)**

**BLOC FONCTIONNEL:** Occupation de la ligne travailleur; Occupation de la ligne travailleur ONSSAPL

**Code(s):** 90015; 90196

**Label(s) xml:** Occupation; NOSSLPAOccupation

**DESCRIPTION:** Code qui indique si l'enseignant est payé en dixièmes ou en douzièmes.

**DOMAINE DE DEFINITION:**  
10 = paiement en dixièmes  
12 = paiement en douzièmes

**REFERENCE LEGALE:**  
**TYPE:** Numérique

**LONGUEUR:** 2

**PRESENCE:** Obligatoire si le travailleur exerce une fonction d'enseignant.

**FORMAT:**

**CODE ANOMALIE SUR ACCUSE DE RECEPTION:**

Intitulé anomalie	Code anomalie	Gravité
Non numérique	00060-002	B
Longueur incorrecte	00060-093	B
Pas dans le domaine de définition	00060-008	B

NUMERO DE ZONE: 00617	VERSION: 2004/4	DATE DE PUBLICATION: 01/12/2004
-----------------------	-----------------	---------------------------------

**RÉFÉRENCE UTILISATEUR - OCCUPATION DE LA LIGNE TRAVAILLEUR**  
**(Label XML : OccupationUserReference)**

**BLOC FONCTIONNEL:** Occupation de la ligne travailleur; Occupation de la ligne travailleur ONSSAPL  
**Code(s):** 90015; 90196  
**Label(s) xml:** Occupation; NOSSLPAOccupation

**DESCRIPTION:** Référence.  
Référence de l'occupation de la ligne travailleur utilisée par l'employeur ou un secrétariat social agréé.

**DOMAINE DE DEFINITION:**

**REFERENCE LEGALE:**

**TYPE:** Alphanumérique

**LONGUEUR:** 20

**PRESENCE:** Facultative

**FORMAT:**

**CODE ANOMALIE SUR ACCUSE DE RECEPTION:**

Intitulé anomalie	Code anomalie	Gravité
Longueur incorrecte	00617-093	B



<b>NUMERO DE ZONE: 00625</b>	<b>VERSION: 2004/4</b>	<b>DATE DE PUBLICATION: 01/12/2004</b>
------------------------------	------------------------	--

**JUSTIFICATION DES JOURS**  
**(Label XML : DaysJustification)**

**BLOC FONCTIONNEL:** Occupation de la ligne travailleur; Occupation de la ligne travailleur ONSSAPL  
**Code(s):** 90015; 90196  
**Label(s) xml:** Occupation; NOSSLPAOccupation

**DESCRIPTION:** Code qui indique que le travailleur est occupé au cours du trimestre selon un cycle de travail particulier

**DOMAINE DE DEFINITION:**

1. Travailleur à temps plein occupé dans un cycle de travail dépassant le trimestre qui, au cours du trimestre, a presté plus de jours que ceux prévus par son régime de travail moyen par semaine.
2. Travailleur à temps plein occupé dans un cycle de travail dépassant le trimestre qui, au cours du trimestre, a presté moins de jours que ceux prévus par son régime de travail moyen par semaine.
3. Travailleur à temps partiel occupé dans un cycle de travail dépassant le trimestre qui, au cours du trimestre, a presté plus de jours que ceux prévus par son régime de travail moyen par semaine.
4. Travailleur à temps partiel occupé dans un cycle de travail dépassant le trimestre qui, au cours du trimestre, a presté moins de jours que ceux prévus par son régime de travail moyen par semaine.
5. Travailleur à temps partiel qui, en sus de ses prestations contractuelles prévues, fournit au cours du trimestre un nombre de jours non récupérables.
6. Combinaison des points 3 et 5 ou des points 4 et 5.
7. Travailleur qui au cours du trimestre (ou de la partie de trimestre au cours de laquelle il était en service) n'a dû fournir aucune prestation
8. Un travailleur rémunéré partiellement au pourboire ou au service qui doit être déclaré sans salaire pour une partie de ses prestations.

**REFERENCE LEGALE:**

**TYPE:** Alphanumérique  
**LONGUEUR:** 1  
**PRESENCE:** Obligatoire si l'occupation du travailleur est effectuée selon une particularité reprise ci-dessus.  
**FORMAT:**

**CODE ANOMALIE SUR ACCUSE DE RECEPTION:**

Intitulé anomalie	Code anomalie	Gravité
Non numérique	00625-002	B
Longueur incorrecte	00625-093	B
Pas dans le domaine de définition	00625-008	B
Incompatible avec les prestations	00625-196	B
Incompatible avec les rémunérations	00625-203	B

NUMERO DE ZONE: 00128	VERSION: 2004/4	DATE DE PUBLICATION: 01/12/2004
-----------------------	-----------------	---------------------------------

**DATE DE REPRISE DU TRAVAIL**  
**(Label XML : WorkRecoveryDate)**

**BLOC FONCTIONNEL:** Reprise du travail  
**Code(s):** 90016  
**Label(s) xml:** WorkRecovery

**DESCRIPTION:** Il s'agit de la date à laquelle le travailleur a repris le travail après la fin d'un risque (incapacité de travail, repos de maternité, écartement complet ou partiel du travail, congé de paternité (conversion) et d'adoption).

**DOMAINE DE DEFINITION:** La date est postérieure à la date de production ; la date est antérieure ou égale à la date de création du formulaire.

**REFERENCE LEGALE:**  
**TYPE:** Alphanumérique  
**LONGUEUR:** 10  
**PRESENCE:** Indispensable  
**FORMAT:** AAAA-MM-JJ  
· AAAA est l'année  
· MM est le mois  
· JJ est le jour

**CODE ANOMALIE SUR ACCUSE DE RECEPTION:**

Intitulé anomalie	Code anomalie	Gravité
Non présent	00128-001	B
Invalide	00128-003	B
Pas dans le domaine de définition	00128-008	B

NUMERO DE ZONE: 00023	VERSION: 2004/4	DATE DE PUBLICATION: 01/12/2004
-----------------------	-----------------	---------------------------------

**NUMÉRO DE SUITE PERSONNE PHYSIQUE**  
**(Label XML : NaturalPersonSequenceNbr)**

**BLOC FONCTIONNEL:** Personne physique  
**Code(s):** 90017  
**Label(s) xml:** NaturalPerson

**DESCRIPTION:** Numéro de suite des personnes physiques au sein d'une déclaration.  
Ce numéro doit être unique au sein d'une déclaration.

**DOMAINE DE DEFINITION:** Nombre entier positif et élément de [1;9999999].

**REFERENCE LEGALE:**

**TYPE:** Numérique

**LONGUEUR:** 7

**PRESENCE:** Indispensable

**FORMAT:**

**CODE ANOMALIE SUR ACCUSE DE RECEPTION:**

Intitulé anomalie	Code anomalie	Gravité
Non présent	00023-001	B
Non numérique	00023-002	B
Longueur incorrecte	00023-093	B
Pas dans le domaine de définition	00023-008	B

NUMERO DE ZONE: 00024	VERSION: 2004/4	DATE DE PUBLICATION: 01/12/2004
-----------------------	-----------------	---------------------------------

**NUMÉRO D'IDENTIFICATION DE LA SÉCURITÉ SOCIALE - NISS**  
(Label XML : INSS)

**BLOC FONCTIONNEL:** Personne physique  
**Code(s):** 90017  
**Label(s) xml:** NaturalPerson

**DESCRIPTION:** Numéro d'identification d'une personne physique au sein de la sécurité sociale. Il s'agit du numéro d'identification de la personne physique au registre national ou au registre bis des personnes physiques.

**DOMAINE DE DEFINITION:** La valeur 0 n'est pas permise

**REFERENCE LEGALE:**

**TYPE:** Numérique

**LONGUEUR:** 11

**PRESENCE:** Indispensable

**FORMAT:** 0 ou NNNNNNNNNCC  
· NNNNNNNNN est le numéro  
· CC est le chiffre de contrôle.

**CODE ANOMALIE SUR ACCUSE DE RECEPTION:**

Intitulé anomalie	Code anomalie	Gravité
Non présent	00024-001	B
Non numérique	00024-002	B
Invalide	00024-003	B
Nombre de contrôle invalide	00024-004	B
Pas dans le domaine de définition	00024-008	B
Incompatible avec d'autres trimestres	00024-214	B

NUMERO DE ZONE: 00025	VERSION: 2004/4	DATE DE PUBLICATION: 01/12/2004
-----------------------	-----------------	---------------------------------

**NOM DU TRAVAILLEUR**  
**(Label XML : WorkerName)**

**BLOC FONCTIONNEL:** Personne physique  
**Code(s):** 90017  
**Label(s) xml:** NaturalPerson

**DESCRIPTION:** Nom de famille d'une personne physique.  
Il faut mentionner le nom repris sur le passeport ou la carte d'identité.  
Pour les femmes de nationalité belge, il s'agit du nom de jeune fille.

**DOMAINE DE DEFINITION:**

**REFERENCE LEGALE:**

**TYPE:** Alphanumérique  
**LONGUEUR:** 48  
**PRESENCE:** Indispensable  
**FORMAT:**

**CODE ANOMALIE SUR ACCUSE DE RECEPTION:**

Intitulé anomalie	Code anomalie	Gravité
Non présent	00025-001	B
Longueur incorrecte	00025-093	B
Incompatible avec d'autres trimestres	00025-214	B

NUMERO DE ZONE: 00026	VERSION: 2004/4	DATE DE PUBLICATION: 01/12/2004
-----------------------	-----------------	---------------------------------

**PRÉNOM DU TRAVAILLEUR**  
(Label XML : WorkerFirstName)

**BLOC FONCTIONNEL:**            Personne physique  
**Code(s):** 90017  
**Label(s) xml:** NaturalPerson

**DESCRIPTION:**                Premier prénom d'une personne physique.

**DOMAINE DE DEFINITION:**

**REFERENCE LEGALE:**

**TYPE:**                            Alphanumérique

**LONGUEUR:**                    24

**PRESENCE:**                    Indispensable

**FORMAT:**

**CODE ANOMALIE SUR ACCUSE DE RECEPTION:**

Intitulé anomalie	Code anomalie	Gravité
Non présent	00026-001	B
Longueur incorrecte	00026-093	B
Incompatible avec d'autres trimestres	00026-214	B

NUMERO DE ZONE: 00027	VERSION: 2004/4	DATE DE PUBLICATION: 01/12/2004
-----------------------	-----------------	---------------------------------

**INITIALE DU DEUXIÈME PRÉNOM DU TRAVAILLEUR**  
**(Label XML : WorkerInitial)**

**BLOC FONCTIONNEL:**            Personne physique  
**Code(s):** 90017  
**Label(s) xml:** NaturalPerson

**DESCRIPTION:**                Initiale du deuxième prénom d'une personne physique.

**DOMAINE DE DEFINITION:**    Un caractère alphabétique.

**REFERENCE LEGALE:**

**TYPE:**                            Alphanumérique

**LONGUEUR:**                    1

**PRESENCE:**                    Obligatoire si le travailleur a un deuxième prénom.

**FORMAT:**

**CODE ANOMALIE SUR ACCUSE DE RECEPTION:**

	Intitulé anomalie	Code anomalie	Gravité
Invalide		00027-003	B

NUMERO DE ZONE: 00028	VERSION: 2004/4	DATE DE PUBLICATION: 01/12/2004
-----------------------	-----------------	---------------------------------

**DATE DE NAISSANCE DU TRAVAILLEUR**  
(Label XML : WorkerBirthdate)

**BLOC FONCTIONNEL:** Personne physique  
**Code(s):** 90017  
**Label(s) xml:** NaturalPerson

**DESCRIPTION:** Date de naissance de la personne physique.

**DOMAINE DE DEFINITION:** AAAA est un élément de [année de la déclaration-120; année de la déclaration].

**REFERENCE LEGALE:**  
**TYPE:** Alphanumérique  
**LONGUEUR:** 10  
**PRESENCE:** Indispensable  
**FORMAT:** AAAA-MM-JJ (date valide)  
AAAA-00-00

**CODE ANOMALIE SUR ACCUSE DE RECEPTION:**

Intitulé anomalie	Code anomalie	Gravité
Non présent	00028-001	B
Invalide	00028-003	B
Pas dans le domaine de définition	00028-008	B
Incompatible avec d'autres trimestres	00028-214	B



<b>NUMERO DE ZONE: 00029</b>	<b>VERSION: 2004/4</b>	<b>DATE DE PUBLICATION: 01/12/2004</b>
------------------------------	------------------------	--

**SEXE DU TRAVAILLEUR**  
**(Label XML : WorkerSex)**

**BLOC FONCTIONNEL:**            Personne physique  
**Code(s):** 90017  
**Label(s) xml:** NaturalPerson

**DESCRIPTION:**                Sexe d'une personne physique.

**DOMAINE DE DEFINITION:**    1 = masculin  
    2 = féminin

Valeurs permises :  
 si l'identification du risque est "002", "003" ou "004" , la valeur permise est "2" ;  
 si l'identification du risque est "005" ou "006" , la valeur permise est "1".

**REFERENCE LEGALE:**

**TYPE:**                            Numérique

**LONGUEUR:**                    1

**PRESENCE:**                    Indispensable

**FORMAT:**

**CODE ANOMALIE SUR ACCUSE DE RECEPTION:**

<b>Intitulé anomalie</b>	<b>Code anomalie</b>	<b>Gravité</b>
Non présent	00029-001	B
Non numérique	00029-002	B
Longueur incorrecte	00029-093	B
Pas dans le domaine de définition	00029-008	B
Incompatible avec d'autres trimestres	00029-214	B

<b>NUMERO DE ZONE: 00030</b>	<b>VERSION: 2004/4</b>	<b>DATE DE PUBLICATION: 01/12/2004</b>
------------------------------	------------------------	--

**RUE DU TRAVAILLEUR**  
**(Label XML : WorkerStreet)**

**BLOC FONCTIONNEL:**            Personne physique  
**Code(s):** 90017  
**Label(s) xml:** NaturalPerson

**DESCRIPTION:**                Voie publique.  
Voie publique où se trouve le domicile du travailleur.  
La notion "étage" peut être reprise dans cette zone s'il y a lieu.

**DOMAINE DE DEFINITION:**

**REFERENCE LEGALE:**

**TYPE:**                            Alphanumérique  
**LONGUEUR:**                    35  
**PRESENCE:**                    Facultative

**FORMAT:**

**CODE ANOMALIE SUR ACCUSE DE RECEPTION:**

	<b>Intitulé anomalie</b>	<b>Code anomalie</b>	<b>Gravité</b>
	Longueur incorrecte	00030-093	B



NUMERO DE ZONE: 00032	VERSION: 2004/4	DATE DE PUBLICATION: 01/12/2004
-----------------------	-----------------	---------------------------------

**BOÎTE AUX LETTRES DU TRAVAILLEUR**  
**(Label XML : WorkerPostBox)**

**BLOC FONCTIONNEL:**            Personne physique  
**Code(s):** 90017  
**Label(s) xml:** NaturalPerson

**DESCRIPTION:**                Numéro de boîte aux lettres.  
Numéro de boîte aux lettres du domicile du travailleur.

**DOMAINE DE DEFINITION:**

**REFERENCE LEGALE:**

**TYPE:**                            Alphanumérique  
**LONGUEUR:**                    4  
**PRESENCE:**                    Facultative

**FORMAT:**

**CODE ANOMALIE SUR ACCUSE DE RECEPTION:**

Intitulé anomalie	Code anomalie	Gravité
Longueur incorrecte	00032-093	B

NUMERO DE ZONE: 00033	VERSION: 2004/4	DATE DE PUBLICATION: 01/12/2004
-----------------------	-----------------	---------------------------------

**CODE POSTAL DU TRAVAILLEUR**  
**(Label XML : WorkerZIPCode)**

**BLOC FONCTIONNEL:** Personne physique  
**Code(s):** 90017  
**Label(s) xml:** NaturalPerson

**DESCRIPTION:** Numéro postal d'une commune.  
Numéro postal de l'adresse où le travailleur est domicilié.  
Pour les travailleurs domiciliés en Belgique, il faut utiliser la liste officielle des codes postaux belges.

**DOMAINE DE DEFINITION:** S'il s'agit d'un code postal belge, la valeur doit référer à un des codes repris dans l'annexe 23

**REFERENCE LEGALE:**

**TYPE:** Alphanumérique

**LONGUEUR:** 9

**PRESENCE:** Facultative

**FORMAT:**

**CODE ANOMALIE SUR ACCUSE DE RECEPTION:**

Intitulé anomalie	Code anomalie	Gravité
Longueur incorrecte	00033-093	B
Pas dans le domaine de définition	00033-008	B

NUMERO DE ZONE: 00034	VERSION: 2004/4	DATE DE PUBLICATION: 01/12/2004
-----------------------	-----------------	---------------------------------

**COMMUNE DU TRAVAILLEUR**  
**(Label XML : WorkerCity)**

**BLOC FONCTIONNEL:** Personne physique  
**Code(s):** 90017  
**Label(s) xml:** NaturalPerson

**DESCRIPTION:** Nom d'une commune.  
Nom de la commune de domiciliation du travailleur.

**DOMAINE DE DEFINITION:** S'il s'agit d'une commune belge, la valeur doit référer à un des noms qui correspond en annexe 23 au code postal indiqué dans la zone 00033 [Code postal du travailleur].

**REFERENCE LEGALE:**  
**TYPE:** Alphanumérique  
**LONGUEUR:** 40  
**PRESENCE:** Facultative  
**FORMAT:**

**CODE ANOMALIE SUR ACCUSE DE RECEPTION:**

Intitulé anomalie	Code anomalie	Gravité
Longueur incorrecte	00034-093	B
Incompatibilité code postal - commune	00034-160	B

NUMERO DE ZONE: 00035	VERSION: 2004/4	DATE DE PUBLICATION: 01/12/2004
-----------------------	-----------------	---------------------------------

**CODE PAYS DU TRAVAILLEUR**  
**(Label XML : WorkerCountry)**

**BLOC FONCTIONNEL:**            Personne physique  
**Code(s):** 90017  
**Label(s) xml:** NaturalPerson

**DESCRIPTION:**                Code permettant d'identifier un pays.  
Code permettant d'identifier le pays où est domicilié le travailleur.

**DOMAINE DE DEFINITION:**    Voir Annexe 5 - Liste des codes pays.

**REFERENCE LEGALE:**

**TYPE:**                            Numérique

**LONGUEUR:**                    5

**PRESENCE:**                    Facultative

**FORMAT:**

**CODE ANOMALIE SUR ACCUSE DE RECEPTION:**

Intitulé anomalie	Code anomalie	Gravité
Non numérique	00035-002	B
Longueur incorrecte	00035-093	B
Pas dans le domaine de définition	00035-008	B

NUMERO DE ZONE: 00119	VERSION: 2004/4	DATE DE PUBLICATION: 01/12/2004
-----------------------	-----------------	---------------------------------

**NATIONALITÉ DU TRAVAILLEUR**  
(Label XML : Nationality)

**BLOC FONCTIONNEL:**            Personne physique  
**Code(s):** 90017  
**Label(s) xml:** NaturalPerson

**DESCRIPTION:**                Code indiquant la nationalité du travailleur.

**DOMAINE DE DEFINITION:**    Voir Annexe 5 - Liste des codes pays.

**REFERENCE LEGALE:**

**TYPE:**                            Numérique

**LONGUEUR:**                     5

**PRESENCE:**                     Facultative

**FORMAT:**

**CODE ANOMALIE SUR ACCUSE DE RECEPTION:**

Intitulé anomalie	Code anomalie	Gravité
Non numérique	00119-002	B
Longueur incorrecte	00119-093	B
Pas dans le domaine de définition	00119-008	B



NUMERO DE ZONE: 00167	VERSION: 2004/4	DATE DE PUBLICATION: 01/12/2004
-----------------------	-----------------	---------------------------------

**NUMÉRO DE LA CARTE D'IDENTITÉ SOCIALE**  
**(Label XML : SIS)**

**BLOC FONCTIONNEL:** Personne physique  
**Code(s):** 90017  
**Label(s) xml:** NaturalPerson

**DESCRIPTION:** Numéro de la carte d'identité sociale d'une personne physique (SIS).

**DOMAINE DE DEFINITION:** Nombre de 10 chiffres.

**REFERENCE LEGALE:**

**TYPE:** Numérique

**LONGUEUR:** 10

**PRESENCE:** Facultative

**FORMAT:**

**CODE ANOMALIE SUR ACCUSE DE RECEPTION:**

	<b>Intitulé anomalie</b>	<b>Code anomalie</b>	<b>Gravité</b>
	Non numérique	00167-002	B
	Longueur incorrecte	00167-093	B

NUMERO DE ZONE: 00168	VERSION: 2004/4	DATE DE PUBLICATION: 01/12/2004
-----------------------	-----------------	---------------------------------

**COMMUNE - LIEU DE NAISSANCE DU TRAVAILLEUR**  
**(Label XML : WorkerBirthplace)**

**BLOC FONCTIONNEL:** Personne physique  
**Code(s):** 90017  
**Label(s) xml:** NaturalPerson

**DESCRIPTION:** Nom d'une commune.  
Nom de la commune du lieu de naissance de la personne physique.

**DOMAINE DE DEFINITION:**

**REFERENCE LEGALE:**  
**TYPE:** Alphanumérique  
**LONGUEUR:** 40  
**PRESENCE:** Facultative  
**FORMAT:**

**CODE ANOMALIE SUR ACCUSE DE RECEPTION:**

Intitulé anomalie	Code anomalie	Gravité
Longueur incorrecte	00168-093	B

NUMERO DE ZONE: 00169	VERSION: 2004/4	DATE DE PUBLICATION: 01/12/2004
-----------------------	-----------------	---------------------------------

**CODE PAYS DU LIEU DE NAISSANCE DU TRAVAILLEUR**  
**(Label XML : WorkerBirthplaceCountry)**

**BLOC FONCTIONNEL:** Personne physique  
**Code(s):** 90017  
**Label(s) xml:** NaturalPerson

**DESCRIPTION:** Code permettant d'identifier un pays.  
Code permettant de déterminer de façon unique le pays du lieu de naissance de la personne physique.

**DOMAINE DE DEFINITION:** Voir Annexe 5 - Liste des codes pays.

**REFERENCE LEGALE:**

**TYPE:** Numérique

**LONGUEUR:** 5

**PRESENCE:** Facultative

**FORMAT:**

**CODE ANOMALIE SUR ACCUSE DE RECEPTION:**

Intitulé anomalie	Code anomalie	Gravité
Non numérique	00169-002	B
Longueur incorrecte	00169-093	B
Pas dans le domaine de définition	00169-008	B

NUMERO DE ZONE: 00615	VERSION: 2004/4	DATE DE PUBLICATION: 01/12/2004
-----------------------	-----------------	---------------------------------

**RÉFÉRENCE UTILISATEUR - PERSONNE PHYSIQUE**  
**(Label XML : NaturalPersonUserReference)**

**BLOC FONCTIONNEL:**            Personne physique  
**Code(s):** 90017  
**Label(s) xml:** NaturalPerson

**DESCRIPTION:**                Référence.  
Référence de la personne physique utilisée par l'employeur ou un secrétariat social agréé.

**DOMAINE DE DEFINITION:**

**REFERENCE LEGALE:**  
**TYPE:**                            Alphanumérique  
**LONGUEUR:**                    20  
**PRESENCE:**                    Facultative  
**FORMAT:**

**CODE ANOMALIE SUR ACCUSE DE RECEPTION:**

Intitulé anomalie	Code anomalie	Gravité
Longueur incorrecte	00615-093	B

NUMERO DE ZONE: 00061	VERSION: 2004/4	DATE DE PUBLICATION: 01/12/2004
-----------------------	-----------------	---------------------------------

**NUMÉRO DE LIGNE PRESTATION**  
**(Label XML : ServiceSequenceNbr)**

**BLOC FONCTIONNEL:** Prestation de l'occupation ligne travailleur  
**Code(s):** 90018  
**Label(s) xml:** Service

**DESCRIPTION:** Numéro de suite des prestations au sein d'une occupation ligne travailleur.  
Ce numéro doit être unique au sein d'une occupation ligne travailleur.

**DOMAINE DE DEFINITION:** Nombre entier positif et élément de [1;99].

**REFERENCE LEGALE:**

**TYPE:** Numérique

**LONGUEUR:** 2

**PRESENCE:** Indispensable

**FORMAT:**

**CODE ANOMALIE SUR ACCUSE DE RECEPTION:**

Intitulé anomalie	Code anomalie	Gravité
Non présent	00061-001	B
Non numérique	00061-002	B
Longueur incorrecte	00061-093	B
Pas dans le domaine de définition	00061-008	B
Trop d'occurrences avec les mêmes identifiants	00061-006	B

<b>NUMERO DE ZONE: 00062</b>	<b>VERSION: 2004/4</b>	<b>DATE DE PUBLICATION: 01/12/2004</b>
------------------------------	------------------------	--

**CODE PRESTATION**  
**(Label XML : ServiceCode)**

**BLOC FONCTIONNEL:** Prestation de l'occupation ligne travailleur  
**Code(s):** 90018  
**Label(s) xml:** Service

**DESCRIPTION:** Code permettant de déterminer le type de la prestation déclarée pour l'occupation du travailleur concerné.

**DOMAINE DE DEFINITION:** Voir Annexe 8 - Codification des données de temps de travail.

**REFERENCE LEGALE:**

**TYPE:** Numérique  
**LONGUEUR:** 3  
**PRESENCE:** Indispensable

**FORMAT:**

**CODE ANOMALIE SUR ACCUSE DE RECEPTION:**

<b>Intitulé anomalie</b>	<b>Code anomalie</b>	<b>Gravité</b>
Non présent	00062-001	B
Non numérique	00062-002	B
Longueur incorrecte	00062-093	B
Pas dans le domaine de définition	00062-008	B
Incompatibilité code travailleur	00062-030	B
Incompatibilité catégorie employeur	00062-025	B
Travailleur trop âgé	00062-060	B

NUMERO DE ZONE: 00063	VERSION: 2004/4	DATE DE PUBLICATION: 01/12/2004
-----------------------	-----------------	---------------------------------

**NOMBRE DE JOURS DE LA PRESTATION**  
**(Label XML : ServiceNbrDays)**

**BLOC FONCTIONNEL:** Prestation de l'occupation ligne travailleur  
**Code(s):** 90018  
**Label(s) xml:** Service

**DESCRIPTION:** Nombre de jours de la prestation à déclarer pour l'occupation du travailleur concerné.  
Lorsque le nombre de jours de la prestation correspond à des données réelles, il est arrondi au demi-jour. Par contre lorsque le nombre de jours de la prestation est converti, il est arrondi au centième de jour.

**DOMAINE DE DEFINITION:** [1;36600].  
Attention : Les jours sont exprimés en centièmes de jours. Exemples :  
. 62,22 jours est exprimé sous la forme : 6222  
. 65 jours est exprimé sous la forme : 6500

**REFERENCE LEGALE:**

**TYPE:** Numérique

**LONGUEUR:** 5

**PRESENCE:** Indispensable

**FORMAT:**

**CODE ANOMALIE SUR ACCUSE DE RECEPTION:**

Intitulé anomalie	Code anomalie	Gravité
Non présent	00063-001	B
Non numérique	00063-002	B
Longueur incorrecte	00063-093	B
Pas dans le domaine de définition	00063-008	B
Incompatibilité trimestre	00063-034	B
Incompatibilité régime de travail	00063-032	B

<b>NUMERO DE ZONE: 00064</b>	<b>VERSION: 2004/4</b>	<b>DATE DE PUBLICATION: 01/12/2004</b>
------------------------------	------------------------	--

**NOMBRE D'HEURES DE LA PRESTATION**  
**(Label XML : ServiceNbrHours)**

**BLOC FONCTIONNEL:** Prestation de l'occupation ligne travailleur  
**Code(s):** 90018  
**Label(s) xml:** Service

**DESCRIPTION:** Nombre d'heures de la prestation (exprimé en centièmes d'heures) lorsque le travailleur concerné travaille à temps partiel ou, indépendamment du fait qu'il est occupé à temps plein ou à temps partiel, s'il s'agit d'un travailleur saisonnier, intermittent, d'un travailleur en interruption partielle de la carrière professionnelle, d'un travailleur en prépension à mi-temps, d'un travailleur ayant repris le travail à temps partiel suite à l'avis du médecin conseil ou d'un travailleur avec des prestations réduites.  
Par travailleur intermittent, on entend :  
- les travailleurs temporaires (voir statut du travailleur) et intérimaires telles que ces notions sont définies dans la loi du 24 juillet 1987 sur le travail temporaire, le travail intérimaire et la mise de travailleurs à disposition d'utilisateurs ;  
- les travailleurs à domicile, tels qu'ils sont définis à l'article 3, 4° de l'A.R. du 28 novembre 1969 pris en exécution de la loi du 27 juin 1969 révisant l'arrêté-loi du 28 décembre 1944 concernant la sécurité sociale des travailleurs (voir statut du travailleur).

**DOMAINE DE DEFINITION:** [1;9999999].  
Attention : Les heures sont exprimées en centièmes d'heures.  
Exemples :  
. 50 heures 30 min. est exprimé sous la forme : 5050  
. 252 heures est exprimé sous la forme : 25200

**REFERENCE LEGALE:**

**TYPE:** Numérique

**LONGUEUR:** 7

**PRESENCE:** Obligatoire si le travailleur concerné travaille à temps partiel ou, indépendamment du fait que le travailleur est occupé à temps plein ou à temps partiel, s'il s'agit d'un travailleur saisonnier, intérimaire, temporaire, d'un travailleur à domicile, d'un travailleur en interruption partielle de la carrière professionnelle, d'un travailleur ayant repris le travail à temps partiel suite à l'avis du médecin conseil, d'un travailleur en prépension à mi-temps ou d'un travailleur avec des prestations réduites.

**FORMAT:**

**CODE ANOMALIE SUR ACCUSE DE RECEPTION:**

Intitulé anomalie	Code anomalie	Gravité
Non numérique	00064-002	B
Longueur incorrecte	00064-093	B
Non présent	00064-001	B
Pas dans le domaine de définition	00064-008	B



NUMERO DE ZONE: 00065	VERSION: 2004/4	DATE DE PUBLICATION: 01/12/2004
-----------------------	-----------------	---------------------------------

**NOMBRE DE MINUTES DE VOL**  
**(Label XML : FlightNbrMinutes)**

**BLOC FONCTIONNEL:** Prestation de l'occupation ligne travailleur  
**Code(s):** 90018  
**Label(s) xml:** Service

**DESCRIPTION:** Cette zone, destinée essentiellement aux compagnies aériennes, permet d'indiquer le nombre de minutes de vol qu'un travailleur, employé à bord d'un avion, a réellement presté pendant l'occupation déclarée.  
Le nombre de minutes de vol doit également être déclaré pour les pilotes militaires.

**DOMAINE DE DEFINITION:** Nombre entier et élément de [0; 9999999].

**REFERENCE LEGALE:**

**TYPE:** Numérique

**LONGUEUR:** 7

**PRESENCE:** Facultative

**FORMAT:**

*"Code anomalie sur accusé de réception" est modifié:*

**CODE ANOMALIE SUR ACCUSE DE RECEPTION:**

Intitulé anomalie	Code anomalie	Gravité
Non numérique	00065-002	B
Longueur incorrecte	00065-093	B
Pas dans le domaine de définition	00065-008	B
Interdit	00065-005	B

NUMERO DE ZONE: 00066	VERSION: 2004/4	DATE DE PUBLICATION: 01/12/2004
-----------------------	-----------------	---------------------------------

**NUMÉRO DE LIGNE RÉMUNÉRATION**  
**(Label XML : RemunSequenceNbr)**

**BLOC FONCTIONNEL:** Rémunération de l'occupation ligne travailleur  
**Code(s):** 90019  
**Label(s) xml:** Remun

**DESCRIPTION:** Numéro de suite des rémunérations au sein d'une occupation ligne travailleur.  
Ce numéro doit être unique au sein d'une occupation ligne travailleur.

**DOMAINE DE DEFINITION:** Nombre entier positif et élément de [1;99].

**REFERENCE LEGALE:**

**TYPE:** Numérique

**LONGUEUR:** 2

**PRESENCE:** Indispensable

**FORMAT:**

**CODE ANOMALIE SUR ACCUSE DE RECEPTION:**

Intitulé anomalie	Code anomalie	Gravité
Non présent	00066-001	B
Non numérique	00066-002	B
Longueur incorrecte	00066-093	B
Pas dans le domaine de définition	00066-008	B
Trop d'occurrences avec les mêmes identifiants	00066-006	B

NUMERO DE ZONE: 00067	VERSION: 2004/4	DATE DE PUBLICATION: 01/12/2004
-----------------------	-----------------	---------------------------------

**CODE RÉMUNÉRATION**  
**(Label XML : RemunCode)**

**BLOC FONCTIONNEL:** Rémunération de l'occupation ligne travailleur  
**Code(s):** 90019  
**Label(s) xml:** Remun

**DESCRIPTION:** Code permettant de déterminer le type de donnée salariale déclarée pour l'occupation du travailleur concerné.

**DOMAINE DE DEFINITION:** Voir Annexe 7 - Codification des rémunérations.

**REFERENCE LEGALE:**

**TYPE:** Numérique

**LONGUEUR:** 3

**PRESENCE:** Indispensable

**FORMAT:**

*"Code anomalie sur accusé de réception" est modifié:*

**CODE ANOMALIE SUR ACCUSE DE RECEPTION:**

Intitulé anomalie	Code anomalie	Gravité
Non présent	00067-001	B
Non numérique	00067-002	B
Longueur incorrecte	00067-093	B
Pas dans le domaine de définition	00067-008	B
Incompatibilité code travailleur	00067-030	B
Incompatibilité catégorie employeur	00067-025	B
Incompatibilité catégorie employeur / code travailleur	00067-085	B

NUMERO DE ZONE: 00068	VERSION: 2004/4	DATE DE PUBLICATION: 01/12/2004
-----------------------	-----------------	---------------------------------

**FRÉQUENCE EN MOIS DE PAIEMENT DE LA PRIME**  
**(Label XML : BonusPaymentFrequency)**

**BLOC FONCTIONNEL:** Rémunération de l'occupation ligne travailleur  
**Code(s):** 90019  
**Label(s) xml:** Remun

**DESCRIPTION:** Fréquence utilisant le mois comme unité de mesure.  
Exemples :  
Une fois par mois = 1  
Une fois par an = 12  
Tous les deux ans = 24  
Non périodique = 0

**DOMAINE DE DEFINITION:** Nombre entier et élément de [0; 99].

**REFERENCE LEGALE:**

**TYPE:** Numérique

**LONGUEUR:** 2

*"Présence" est modifiée:*

**PRESENCE:** Obligatoire si il s'agit d'une prime

**FORMAT:**

**CODE ANOMALIE SUR ACCUSE DE RECEPTION:**

Intitulé anomalie	Code anomalie	Gravité
Non numérique	00068-002	B
Longueur incorrecte	00068-093	B
Pas dans le domaine de définition	00068-008	B
Non présent	00068-001	B
Incompatibilité code rémunération	00068-029	B

NUMERO DE ZONE: 00069	VERSION: 2004/4	DATE DE PUBLICATION: 01/12/2004
-----------------------	-----------------	---------------------------------

**POURCENTAGE DE LA RÉMUNÉRATION SUR BASE ANNUELLE**  
**(Label XML : PercentagePaid)**

**BLOC FONCTIONNEL:** Rémunération de l'occupation ligne travailleur  
**Code(s):** 90019  
**Label(s) xml:** Remun

**DESCRIPTION:** Ce pourcentage doit être déclaré lorsque la réduction de la durée du travail est introduite au moyen de l'octroi d'une rémunération horaire majorée et d'un repos compensatoire non rémunéré.  
Il s'agit du pourcentage (exprimé en centièmes de pourcents) sur base annuelle correspondant au rapport entre le nombre de jours pour lesquels une rémunération a été payée et les jours effectifs déclarés. Le nombre de jours pour lesquels une rémunération a été payée correspond au nombre de jours effectifs déclarés auxquels on ajoute le nombre de jours de repos compensatoire dans le cadre d'une réduction du temps de travail.

**DOMAINE DE DEFINITION:** [0;99999].  
Attention : Le pourcentage est exprimé en centième de pourcents.  
Exemples : . 104,80% est exprimé sous la forme : 10480  
. 106% est exprimé sous la forme : 10600

**REFERENCE LEGALE:**

**TYPE:** Numérique  
**LONGUEUR:** 5  
**PRESENCE:** Facultative  
**FORMAT:**

**CODE ANOMALIE SUR ACCUSE DE RECEPTION:**

Intitulé anomalie	Code anomalie	Gravité
Non numérique	00069-002	B
Longueur incorrecte	00069-093	B
Pas dans le domaine de définition	00069-008	B
Incompatibilité code rémunération	00069-029	B

<b>NUMERO DE ZONE: 00070</b>	<b>VERSION: 2004/4</b>	<b>DATE DE PUBLICATION: 01/12/2004</b>
------------------------------	------------------------	--

**RÉMUNÉRATION**  
**(Label XML : RemunAmount)**

**BLOC FONCTIONNEL:** Rémunération de l'occupation ligne travailleur  
**Code(s):** 90019  
**Label(s) xml:** Remun

**DESCRIPTION:** Total des rémunérations correspondant au type de rémunération (code rémunération éventuellement en combinaison avec la fréquence en mois de paiement de la prime ou le pourcentage de la rémunération sur base annuelle) pour l'occupation du travailleur.

**DOMAINE DE DEFINITION:** Nombre entier et élément de [1; 99999999999].

**REFERENCE LEGALE:**

**TYPE:** Numérique

**LONGUEUR:** 11

**PRESENCE:** Indispensable

**FORMAT:**

**CODE ANOMALIE SUR ACCUSE DE RECEPTION:**

Intitulé anomalie	Code anomalie	Gravité
Non présent	00070-001	B
Non numérique	00070-002	B
Longueur incorrecte	00070-093	B
Pas dans le domaine de définition	00070-008	B
Montant calculé différent du montant déclaré	00070-044	B

NUMERO DE ZONE: 00415	VERSION: 2004/4	DATE DE PUBLICATION: 01/12/2004
-----------------------	-----------------	---------------------------------

**MONTANT DES AVANTAGES EN NATURE**  
**(Label XML : NatureAdvantageAmount)**

**BLOC FONCTIONNEL:** Avantages en nature  
**Code(s):** 90029  
**Label(s) xml:** NatureAdvantage

**DESCRIPTION:** Montant des avantages en nature, par jour ouvrable et exprimé en cents.

**DOMAINE DE DEFINITION:** Nombre entier et élément de [1; 99999999].

**REFERENCE LEGALE:**

**TYPE:** Numérique

**LONGUEUR:** 8

**PRESENCE:** Indispensable

**FORMAT:**

**CODE ANOMALIE SUR ACCUSE DE RECEPTION:**

Intitulé anomalie	Code anomalie	Gravité
Non présent	00415-001	B
Non numérique	00415-002	B
Longueur incorrecte	00415-093	B
Pas dans le domaine de définition	00415-008	B

NUMERO DE ZONE: 00416	VERSION: 2004/4	DATE DE PUBLICATION: 01/12/2004
-----------------------	-----------------	---------------------------------

**DATE DE DÉBUT DE LA PÉRIODE D'OCTROI DES AVANTAGES EN NATURE**  
**(Label XML : NatureAdvantageStartingDate)**

**BLOC FONCTIONNEL:** Avantages en nature  
**Code(s):** 90029  
**Label(s) xml:** NatureAdvantage

**DESCRIPTION:** Date à laquelle débute la période durant laquelle l'intéressé continue à bénéficier d'avantages en nature.

**DOMAINE DE DEFINITION:** La date est antérieure ou égale à la date - début du risque.

**REFERENCE LEGALE:**  
**TYPE:** Alphanumérique  
**LONGUEUR:** 10  
**PRESENCE:** Indispensable  
**FORMAT:** AAAA-MM-JJ  
· AAAA est l'année  
· MM est le mois  
· JJ est le jour

**CODE ANOMALIE SUR ACCUSE DE RECEPTION:**

Intitulé anomalie	Code anomalie	Gravité
Non présent	00416-001	B
Invalide	00416-003	B
Pas dans le domaine de définition	00416-008	B
Incompatibilité avec le risque	00416-023	B



NUMERO DE ZONE: 00417	VERSION: 2004/4	DATE DE PUBLICATION: 01/12/2004
-----------------------	-----------------	---------------------------------

**DATE DE FIN DE LA PÉRIODE D'OCTROI DES AVANTAGES EN NATURE**  
**(Label XML : NatureAdvantageEndingDate)**

**BLOC FONCTIONNEL:** Avantages en nature  
**Code(s):** 90029  
**Label(s) xml:** NatureAdvantage

**DESCRIPTION:**  
Date à laquelle prend fin la période durant laquelle l'intéressé continue à bénéficier d'avantages en nature.

**DOMAINE DE DEFINITION:**  
La date est égale ou postérieure à la date de début de la période d'octroi des avantages en nature.

**REFERENCE LEGALE:**

**TYPE:** Alphanumérique

**LONGUEUR:** 10

**PRESENCE:** Obligatoire si la date de fin de la période d'octroi des avantages en nature est connue.

**FORMAT:** AAAA-MM-JJ  
· AAAA est l'année  
· MM est le mois  
· JJ est le jour

**CODE ANOMALIE SUR ACCUSE DE RECEPTION:**

Intitulé anomalie	Code anomalie	Gravité
Invalide	00417-003	B
Pas dans le domaine de définition	00417-008	B
Date de fin inférieure à la date de début	00417-014	B

NUMERO DE ZONE: 00393	VERSION: 2004/4	DATE DE PUBLICATION: 01/12/2004
-----------------------	-----------------	---------------------------------

**NOMBRE DE JOURS PAR SEMAINE DU RÉGIME DE TRAVAIL - SITUATIONS PARTICULIÈRES**  
**(Label XML : ExceptSituationWorkingDaysSystem)**

**BLOC FONCTIONNEL:** Base calcul - situations particulières  
**Code(s):** 90030  
**Label(s) xml:** ExceptSituationCalculBase

**DESCRIPTION:** Si le régime de travail hebdomadaire est fixe, il s'agit du nombre de jours par semaine du travailleur. Le régime de travail est dit fixe lorsque le travailleur travaille un nombre fixe de jours par semaine. Il peut alors prendre les valeurs 1, 2, 3, 4, 5, 6 ou 7 jours/semaine.  
Si le régime de travail hebdomadaire est variable, il s'agit du nombre moyen de jours par semaine durant lesquels le travailleur est censé effectuer un travail en tenant compte des jours de travail présents dans un cycle complet de travail.  
Il s'agit du nombre de jours par semaine du régime de travail avant la prépension à mi-temps, ou si l'intéressé n'avait pas interrompu complètement ou partiellement sa carrière ou avant l'interruption du travail au plus tôt à partir du cinquième mois de grossesse.

**DOMAINE DE DEFINITION:** Nombre entier positif et élément de [0; 700].  
En cas de conversion des prestations en régime 5 jours/semaine, il doit être égal à 500.  
Attention : les jours sont exprimés en centièmes de jours.  
Exemples :  
- 5 jours/semaine est exprimé sous la forme : 500.  
- 2,66 jours/semaine est exprimé sous la forme : 266.

**REFERENCE LEGALE:**

**TYPE:** Numérique  
**LONGUEUR:** 3  
**PRESENCE:** Obligatoire si le travailleur est rémunéré par jour  
**FORMAT:**

**CODE ANOMALIE SUR ACCUSE DE RECEPTION:**

Intitulé anomalie	Code anomalie	Gravité
Non numérique	00393-002	B
Longueur incorrecte	00393-093	B
Pas dans le domaine de définition	00393-008	B
Non présent	00393-001	B
Interdit	00393-005	B

NUMERO DE ZONE: 00554	VERSION: 2004/4	DATE DE PUBLICATION: 01/12/2004
-----------------------	-----------------	---------------------------------

**NOMBRE MOYEN D'HEURES PAR SEMAINE DU TRAVAILLEUR CONCERNÉ - SITUATIONS PARTICULIÈRES**  
**(Label XML : ExceptSituationMeanWorkingHours)**

**BLOC FONCTIONNEL:** Base calcul - situations particulières  
**Code(s):** 90030  
**Label(s) xml:** ExceptSituationCalculBase

**DESCRIPTION:** Nombre moyen d'heures par semaine (exprimé en centième d'heures) pendant lesquelles le travailleur est censé effectuer un travail conformément à son contrat de travail, abstraction faite d'éventuelles suspensions du contrat.  
Il s'agit du nombre moyen d'heures par semaine du travailleur concerné avant la prépension à mi-temps, ou si l'intéressé n'avait pas interrompu complètement ou partiellement sa carrière ou avant l'interruption du travail au plus tôt à partir du cinquième mois de grossesse.

**DOMAINE DE DEFINITION:** [0;4800]  
Attention : Les heures sont exprimées en centièmes d'heures.  
Exemples :  
. 38 heures 20 min. est exprimé sous la forme : 3833  
. 38 heures est exprimé sous la forme : 3800

**REFERENCE LEGALE:**

**TYPE:** Numérique

**LONGUEUR:** 4

**PRESENCE:** Obligatoire si le travailleur est rémunéré par heure

**FORMAT:**

**CODE ANOMALIE SUR ACCUSE DE RECEPTION:**

Intitulé anomalie	Code anomalie	Gravité
Non numérique	00554-002	B
Longueur incorrecte	00554-093	B
Pas dans le domaine de définition	00554-008	B
Non présent	00554-001	B
Interdit	00554-005	B

NUMERO DE ZONE: 00191	VERSION: 2004/4	DATE DE PUBLICATION: 01/12/2004
-----------------------	-----------------	---------------------------------

**MONTANT DE BASE DE LA RÉMUNÉRATION**  
**(Label XML : RemunerationBasisAmount)**

**BLOC FONCTIONNEL:** Base calcul indemnités/allocations  
**Code(s):** 90032  
**Label(s) xml:** CalculationBaseAllowance

**DESCRIPTION:** Le total des montants ou avantages correspondant suivant le cas, à l'unité de temps ou à l'unité de temps et au cycle, exprimé en cents, auquel peut prétendre le travailleur en exécution de son contrat de travail et sur lequel des retenues sont dues pour la sécurité sociale, à l'exclusion de la rémunération portant sur les heures supplémentaires définies à l'article 29 de la loi sur le travail du 16 mars 1971, du pécule de vacances double et complémentaire et de la prime de fin d'année.

**DOMAINE DE DEFINITION:** Un nombre composé de maximum 10 chiffres en cents.  
Nombre entier et élément de [1;9999999999].

**REFERENCE LEGALE:**

**TYPE:** Numérique

**LONGUEUR:** 10

**PRESENCE:** Obligatoire si l'unité de temps de la rémunération est le jour, la semaine, le mois, le trimestre ou l'année.

**FORMAT:**

**CODE ANOMALIE SUR ACCUSE DE RECEPTION:**

Intitulé anomalie	Code anomalie	Gravité
Non numérique	00191-002	B
Longueur incorrecte	00191-093	B
Pas dans le domaine de définition	00191-008	B
Non présent	00191-001	B
Interdit	00191-005	B

NUMERO DE ZONE: 00192	VERSION: 2004/4	DATE DE PUBLICATION: 01/12/2004
-----------------------	-----------------	---------------------------------

**MONTANT DE BASE DE LA RÉMUNÉRATION POUR LES TRAVAILLEURS PAYÉS À L'HEURE**  
**(Label XML : PieceTaskServicesCommissionRemunerationBasisAmount)**

**BLOC FONCTIONNEL:** Base calcul indemnités/allocations  
**Code(s):** 90032  
**Label(s) xml:** CalculationBaseAllowance

**DESCRIPTION:** Le total des montants ou avantages correspondant à l'unité de temps 1 (= l'heure), exprimé en centièmes de cents, auquel peut prétendre le travailleur en exécution de son contrat de travail et sur lequel des retenues sont dues pour la sécurité sociale, à l'exclusion de la rémunération portant sur les heures supplémentaires définies à l'article 29 de la loi sur le travail du 16 mars 1971, du pécule de vacances double et complémentaire et de la prime de fin d'année.

**DOMAINE DE DEFINITION:** Un nombre composé de maximum 10 chiffres en centième de cents.  
Nombre entier et élément de [1;9999999999].

**REFERENCE LEGALE:**

**TYPE:** Numérique

**LONGUEUR:** 10

**PRESENCE:** Obligatoire si l'unité de temps de la rémunération est l'heure.

**FORMAT:**

**CODE ANOMALIE SUR ACCUSE DE RECEPTION:**

Intitulé anomalie	Code anomalie	Gravité
Non numérique	00192-002	B
Longueur incorrecte	00192-093	B
Pas dans le domaine de définition	00192-008	B
Non présent	00192-001	B
Interdit	00192-005	B

NUMERO DE ZONE: 00126	VERSION: 2004/4	DATE DE PUBLICATION: 01/12/2004
-----------------------	-----------------	---------------------------------

**ZONE TEXTE LIBRE**  
**(Label XML : CommentOfDeclaration)**

**BLOC FONCTIONNEL:**            Commentaire déclaration  
**Code(s):** 90036  
**Label(s) xml:** CommentDeclaration

**DESCRIPTION:**                Cette zone permet de joindre toute information nécessaire pour ce formulaire.

**DOMAINE DE DEFINITION:**

**REFERENCE LEGALE:**

**TYPE:**                            Alphanumérique

**LONGUEUR:**                    200

**PRESENCE:**                    Indispensable

**FORMAT:**

**CODE ANOMALIE SUR ACCUSE DE RECEPTION:**

	Intitulé anomalie	Code anomalie	Gravité
	Non présent	00126-001	B
	Longueur incorrecte	00126-093	B

NUMERO DE ZONE: 00110	VERSION: 2004/4	DATE DE PUBLICATION: 01/12/2004
-----------------------	-----------------	---------------------------------

**STATUT DE L'ATTESTATION**  
**(Label XML : AttestationStatus)**

**BLOC FONCTIONNEL:** Formulaire  
**Code(s):** 90059  
**Label(s) xml:** Form

**DESCRIPTION:**

*"Domaine de définition" est modifié:*

**DOMAINE DE DEFINITION:** 0 = Original  
1 = Modification  
2 = Duplicata  
3 = Annulation  
4 = Révision  
5 = Rappel  
6 = Clôture  
Les valeurs permises sont "0" , "1".

**REFERENCE LEGALE:**

**TYPE:** Numérique  
**LONGUEUR:** 1  
**PRESENCE:** Indispensable  
**FORMAT:**

**CODE ANOMALIE SUR ACCUSE DE RECEPTION:**

Intitulé anomalie	Code anomalie	Gravité
Non présent	00110-001	B
Non numérique	00110-002	B
Longueur incorrecte	00110-093	B
Pas dans le domaine de définition	00110-008	B

NUMERO DE ZONE: 00218	VERSION: 2004/4	DATE DE PUBLICATION: 01/12/2004
-----------------------	-----------------	---------------------------------

**DATE DE CRÉATION DU FORMULAIRE**  
(Label XML : FormCreationDate)

**BLOC FONCTIONNEL:** Formulaire  
**Code(s):** 90059  
**Label(s) xml:** Form

**DESCRIPTION:** Date à laquelle le formulaire est créé.

**DOMAINE DE DEFINITION:** AAAA est un élément de [année en cours -1 ; année en cours] ;  
La date ne peut pas se trouver dans le futur.  
La date est postérieure ou égale à la date de production.

**REFERENCE LEGALE:**  
**TYPE:** Alphanumérique  
**LONGUEUR:** 10  
**PRESENCE:** Indispensable  
**FORMAT:** AAAA-MM-JJ  
· AAAA est l'année  
· MM est le mois  
· JJ est le jour

**CODE ANOMALIE SUR ACCUSE DE RECEPTION:**

Intitulé anomalie	Code anomalie	Gravité
Non présent	00218-001	B
Invalide	00218-003	B
Pas dans le domaine de définition	00218-008	B



<b>NUMERO DE ZONE: 00296</b>	<b>VERSION: 2004/4</b>	<b>DATE DE PUBLICATION: 01/12/2004</b>
------------------------------	------------------------	--

**IDENTIFICATION DU FORMULAIRE**  
**(Label XML : Identification)**

**BLOC FONCTIONNEL:** Formulaire  
**Code(s):** 90059  
**Label(s) xml:** Form

**DESCRIPTION:** Zone qui décrit la teneur d'un formulaire.

**DOMAINE DE DEFINITION:** Voir annexe 11 - Identification du formulaire.  
Cette zone doit avoir comme valeur ZIMA001.

**REFERENCE LEGALE:**

**TYPE:** Alphanumérique

**LONGUEUR:** 7

**PRESENCE:** Indispensable

**FORMAT:**

**CODE ANOMALIE SUR ACCUSE DE RECEPTION:**

<b>Intitulé anomalie</b>	<b>Code anomalie</b>	<b>Gravité</b>
Non présent	00296-001	B
Longueur incorrecte	00296-093	B
Pas dans le domaine de définition	00296-008	B

<b>NUMERO DE ZONE: 00297</b>	<b>VERSION: 2004/4</b>	<b>DATE DE PUBLICATION: 01/12/2004</b>
------------------------------	------------------------	--

**TYPE DU FORMULAIRE**  
**(Label XML : TypeForm)**

**BLOC FONCTIONNEL:** Formulaire  
**Code(s):** 90059  
**Label(s) xml:** Form

**DESCRIPTION:** Le type indique la nature du formulaire électronique.

**DOMAINE DE DEFINITION:** RE = REQUEST - le formulaire contient une demande de renseignements  
PA = PROVISIONAL ANSWER - le formulaire contient une réponse provisoire à une demande de renseignements ou à une communication de renseignements  
FA = FINAL ANSWER - le formulaire contient une réponse définitive à une demande de renseignements ou à une communication de renseignements  
SU = SUBMISSION - le formulaire communique des renseignements

Les valeurs permises sont: SU, FA.

**REFERENCE LEGALE:**

**TYPE:** Alphanumérique

**LONGUEUR:** 2

**PRESENCE:** Indispensable

**FORMAT:**

**CODE ANOMALIE SUR ACCUSE DE RECEPTION:**

Intitulé anomalie	Code anomalie	Gravité
Non présent	00297-001	B
Longueur incorrecte	00297-093	B
Pas dans le domaine de définition	00297-008	B

NUMERO DE ZONE: 00299	VERSION: 2004/4	DATE DE PUBLICATION: 01/12/2004
-----------------------	-----------------	---------------------------------

**HEURE PRÉCISE DE CRÉATION DU FORMULAIRE**  
**(Label XML : FormCreationHour)**

**BLOC FONCTIONNEL:** Formulaire  
**Code(s):** 90059  
**Label(s) xml:** Form

**DESCRIPTION:** Moment précis, exprimé en heures, minutes, secondes et millièmes de secondes.

**DOMAINE DE DEFINITION:** HH est un élément de [00;23]  
MM est un élément de [00;59]  
SS est un élément de [00;59]  
SSS un élément de [000;999]

**REFERENCE LEGALE:**

**TYPE:** Alphanumérique

**LONGUEUR:** 12

**PRESENCE:** Indispensable

**FORMAT:** HH:MM:SS.SSS  
. HH sont les heures  
. MM sont les minutes  
. SS sont les secondes  
. SSS sont les millièmes de secondes

**CODE ANOMALIE SUR ACCUSE DE RECEPTION:**

Intitulé anomalie	Code anomalie	Gravité
Non présent	00299-001	B
Invalide	00299-003	B

<b>NUMERO DE ZONE: 00430</b>	<b>VERSION: 2004/4</b>	<b>DATE DE PUBLICATION: 01/12/2004</b>
------------------------------	------------------------	--

**IDENTIFICATION DU RISQUE**  
**(Label XML : IdentificationOfRisk)**

**BLOC FONCTIONNEL:** Identification du risque  
**Code(s):** 90064  
**Label(s) xml:** RiskIdentification

**DESCRIPTION:** Identifie le risque.

**DOMAINE DE DEFINITION:** Voir annexe 12 - Identification du risque.  
Les valeurs permises sont: 001,002,003,004,005,006,007

**REFERENCE LEGALE:**  
**TYPE:** Numérique  
**LONGUEUR:** 3  
**PRESENCE:** Indispensable  
**FORMAT:**

**CODE ANOMALIE SUR ACCUSE DE RECEPTION:**

<b>Intitulé anomalie</b>	<b>Code anomalie</b>	<b>Gravité</b>
Non présent	00430-001	B
Non numérique	00430-002	B
Longueur incorrecte	00430-093	B
Pas dans le domaine de définition	00430-008	B

<b>NUMERO DE ZONE: 00178</b>	<b>VERSION: 2004/4</b>	<b>DATE DE PUBLICATION: 01/12/2004</b>
------------------------------	------------------------	--

**INDICATION DU JOUR**  
**(Label XML : DayIndicator)**

**BLOC FONCTIONNEL:** Nature du jour  
**Code(s):** 90074  
**Label(s) xml:** NatureOfDay

**DESCRIPTION:** Date du jour en question.

*"Domaine de définition" est modifié:*

**DOMAINE DE DEFINITION:** Si l'identification du risque est "007" (congé d'adoption), l'indication du jour doit être inférieur à la date de fin de la période de référence.

**REFERENCE LEGALE:**

**TYPE:** Alphanumérique

**LONGUEUR:** 7

**PRESENCE:** Indispensable

**FORMAT:** --MM-JJ  
. MM est le mois  
. JJ est le jour

**CODE ANOMALIE SUR ACCUSE DE RECEPTION:**

<b>Intitulé anomalie</b>	<b>Code anomalie</b>	<b>Gravité</b>
Non présent	00178-001	B
Invalide	00178-003	B
Pas dans le domaine de définition	00178-008	B
Incompatibilité période de référence	00178-097	B
Trop d'occurrences avec les mêmes identifiants	00178-006	B

NUMERO DE ZONE: 00179	VERSION: 2004/4	DATE DE PUBLICATION: 01/12/2004
-----------------------	-----------------	---------------------------------

**CODE NATURE DU JOUR**  
**(Label XML : DayNatureCode)**

**BLOC FONCTIONNEL:** Nature du jour  
**Code(s):** 90074  
**Label(s) xml:** NatureOfDay  
**DESCRIPTION:** Code qui désigne la nature du jour.

*"Domaine de définition" est modifié:*

**DOMAINE DE DEFINITION:** Voir Annexe 13 - Code nature du jour.

Le code nature du jour doit avoir la valeur "1" si l'identification du risque est "007" (congé d'adoption).

**REFERENCE LEGALE:**

**TYPE:** Alphanumérique

**LONGUEUR:** 4

**PRESENCE:** Indispensable

**FORMAT:**

**CODE ANOMALIE SUR ACCUSE DE RECEPTION:**

Intitulé anomalie	Code anomalie	Gravité
Non présent	00179-001	B
Longueur incorrecte	00179-093	B
Pas dans le domaine de définition	00179-008	B

<b>NUMERO DE ZONE: 00180</b>	<b>VERSION: 2004/4</b>	<b>DATE DE PUBLICATION: 01/12/2004</b>
------------------------------	------------------------	--

**NOMBRE D'HEURES**  
**(Label XML : HoursNumber)**

**BLOC FONCTIONNEL:** Nature du jour  
**Code(s):** 90074  
**Label(s) xml:** NatureOfDay

**DESCRIPTION:** Le nombre d'heures relatif au code nature du jour.

**DOMAINE DE DEFINITION:** Nombre entier et élément de [1;1400].  
Attention : les heures sont exprimées en centièmes d'heures.  
Exemple : 7 heures 40 minutes est exprimé sous la forme 766.

**REFERENCE LEGALE:**

**TYPE:** Numérique

**LONGUEUR:** 4

**PRESENCE:** Facultative (voir instruction)

**FORMAT:**

**CODE ANOMALIE SUR ACCUSE DE RECEPTION:**

Intitulé anomalie	Code anomalie	Gravité
Non numérique	00180-002	B
Longueur incorrecte	00180-093	B
Pas dans le domaine de définition	00180-008	B

<b>NUMERO DE ZONE: 00074</b>	<b>VERSION: 2004/4</b>	<b>DATE DE PUBLICATION: 01/12/2004</b>
------------------------------	------------------------	--

**DATE DE DÉBUT DE PÉRIODE DE RÉFÉRENCE**  
**(Label XML : RefStartingDate)**

**BLOC FONCTIONNEL:** Période de référence  
**Code(s):** 90077  
**Label(s) xml:** ReferencePeriod

**DESCRIPTION:** Indication de la date de début de la période de référence.

**DOMAINE DE DEFINITION:** En cas d'identification du risque "001", "002", "003" ou "005", la date est égale ou postérieure à la date - début du risque.  
En cas d'identification du risque "006" ou "007", la date est égale à la date - début du risque.

**REFERENCE LEGALE:**  
**TYPE:** Alphanumérique  
**LONGUEUR:** 10  
**PRESENCE:** Indispensable  
**FORMAT:** AAAA-MM-JJ  
· AAAA est l'année  
· MM est le mois  
· JJ est le jour

**CODE ANOMALIE SUR ACCUSE DE RECEPTION:**

<b>Intitulé anomalie</b>	<b>Code anomalie</b>	<b>Gravité</b>
Non présent	00074-001	B
Invalide	00074-003	B
Pas dans le domaine de définition	00074-008	B
Incompatibilité avec le risque	00074-023	B



NUMERO DE ZONE: 00075	VERSION: 2004/4	DATE DE PUBLICATION: 01/12/2004
-----------------------	-----------------	---------------------------------

**DATE DE FIN DE PÉRIODE DE RÉFÉRENCE**  
**(Label XML : RefEndingDate)**

**BLOC FONCTIONNEL:** Période de référence  
**Code(s):** 90077  
**Label(s) xml:** ReferencePeriod

**DESCRIPTION:** Indication de la date de fin de la période de référence.

**DOMAINE DE DEFINITION:** La date est égale ou postérieure à la date à laquelle commence la période de référence.  
En cas d'identification du risque "006", la date se trouve dans la période de 30 jours à dater de la date de début de la période de référence (incluse).  
En cas d'identification du risque "006", la date est antérieure ou égale à la date de création du formulaire.

**REFERENCE LEGALE:**  
**TYPE:** Alphanumérique  
**LONGUEUR:** 10  
**PRESENCE:** Indispensable  
**FORMAT:** AAAA-MM-JJ  
· AAAA est l'année  
· MM est le mois  
· JJ est le jour

**CODE ANOMALIE SUR ACCUSE DE RECEPTION:**

Intitulé anomalie	Code anomalie	Gravité
Non présent	00075-001	B
Invalide	00075-003	B
Pas dans le domaine de définition	00075-008	B
Incompatibilité avec le risque	00075-023	B
Date de fin inférieure à la date de début	00075-014	B
Nombre total de jours trop élevé	00075-192	B

NUMERO DE ZONE: 00221	VERSION: 2004/4	DATE DE PUBLICATION: 01/12/2004
-----------------------	-----------------	---------------------------------

**TYPE DE LA RÉFÉRENCE**  
**(Label XML : ReferenceType)**

**BLOC FONCTIONNEL:** Référence  
**Code(s):** 90082  
**Label(s) xml:** Reference

**DESCRIPTION:** Indique sur quoi porte la référence (00222 Numéro de référence) : sur cette déclaration, sur une déclaration qui est apparentée à cette déclaration ou sur un ensemble de déclarations (= un dossier) auquel appartient cette déclaration.

*"Domaine de définition" est modifié:*

**DOMAINE DE DEFINITION:**

- 1 = la référence porte sur cette déclaration
- 2 = la référence est un numéro de dossier et porte sur le dossier (= ensemble de déclarations) auquel appartient cette déclaration
- 3 = la référence porte sur la déclaration qui doit être annulée par cette déclaration ou sur la déclaration qui doit être remplacée par cette déclaration ou sur la déclaration qui fait l'objet de modifications.
- 4 = la référence porte sur une déclaration dans un autre scénario qui est apparentée à cette déclaration
- 5 = la référence porte sur une demande

Les valeurs permises sont: 1, 3, 5

**REFERENCE LEGALE:**

**TYPE:** Numérique

**LONGUEUR:** 1

**PRESENCE:** Indispensable

**FORMAT:**

**CODE ANOMALIE SUR ACCUSE DE RECEPTION:**

Intitulé anomalie	Code anomalie	Gravité
Non présent	00221-001	B
Non numérique	00221-002	B
Longueur incorrecte	00221-093	B
Pas dans le domaine de définition	00221-008	B

NUMERO DE ZONE: 00222	VERSION: 2004/4	DATE DE PUBLICATION: 01/12/2004
-----------------------	-----------------	---------------------------------

**NUMÉRO DE RÉFÉRENCE**  
**(Label XML : ReferenceNbr)**

**BLOC FONCTIONNEL:** Référence  
**Code(s):** 90082  
**Label(s) xml:** Reference

**DESCRIPTION:** Le numéro de référence.

**DOMAINE DE DEFINITION:**

**REFERENCE LEGALE:**

**TYPE:** Alphanumérique

**LONGUEUR:** 20

**PRESENCE:** Indispensable

**FORMAT:**

**CODE ANOMALIE SUR ACCUSE DE RECEPTION:**

Intitulé anomalie	Code anomalie	Gravité
Non présent	00222-001	B
Longueur incorrecte	00222-093	B
Nombre de contrôle invalide	00222-004	B

<b>NUMERO DE ZONE: 00298</b>	<b>VERSION: 2004/4</b>	<b>DATE DE PUBLICATION: 01/12/2004</b>
------------------------------	------------------------	--

**ORIGINE DE LA RÉFÉRENCE**  
**(Label XML : ReferenceOrigin)**

**BLOC FONCTIONNEL:**

Référence  
**Code(s):** 90082  
**Label(s) xml:** Reference

**DESCRIPTION:**

Valeur indiquant la source authentique d'un numéro de référence.

**DOMAINE DE DEFINITION:**

L'origine indique qui a créé la référence.  
1 = le numéro de référence est attribué par un déclarant (une entreprise, un secrétariat social, un bureau de soft, ...)  
2 = le numéro de ticket attribué par la Sécurité Sociale, identifiant de manière unique une déclaration  
3 = le numéro de référence est attribué par un secteur de la Sécurité Sociale

**REFERENCE LEGALE:**

**TYPE:** Numérique  
**LONGUEUR:** 1  
**PRESENCE:** Indispensable  
**FORMAT:**

**CODE ANOMALIE SUR ACCUSE DE RECEPTION:**

<b>Intitulé anomalie</b>	<b>Code anomalie</b>	<b>Gravité</b>
Non présent	00298-001	B
Non numérique	00298-002	B
Longueur incorrecte	00298-093	B
Pas dans le domaine de définition	00298-008	B

NUMERO DE ZONE: 00194	VERSION: 2004/4	DATE DE PUBLICATION: 01/12/2004
-----------------------	-----------------	---------------------------------

**INDICATION DU SECTEUR DE VACANCES**  
**(Label XML : HolidaySectorIndicator)**

**BLOC FONCTIONNEL:** Secteur de vacances  
**Code(s):** 90083  
**Label(s) xml:** HolidaysSector

**DESCRIPTION:** Indication du secteur de vacances (secteur public ou privé) qui s'applique au travailleur.

**DOMAINE DE DEFINITION:** 1 = secteur privé  
2 = secteur public  
3 = pas de secteur applicable

**REFERENCE LEGALE:**

**TYPE:** Numérique

**LONGUEUR:** 1

**PRESENCE:** Indispensable

**FORMAT:**

**CODE ANOMALIE SUR ACCUSE DE RECEPTION:**

Intitulé anomalie	Code anomalie	Gravité
Non présent	00194-001	B
Non numérique	00194-002	B
Longueur incorrecte	00194-093	B
Pas dans le domaine de définition	00194-008	B

<b>NUMERO DE ZONE: 00196</b>	<b>VERSION: 2004/4</b>	<b>DATE DE PUBLICATION: 01/12/2004</b>
------------------------------	------------------------	--

**CODE VACANCES**  
**(Label XML : HolidayCode)**

**BLOC FONCTIONNEL:** Détail vacances  
**Code(s):** 90089  
**Label(s) xml:** HolidayDetail

**DESCRIPTION:** Code indiquant le type de vacances.

**DOMAINE DE DEFINITION:**

- 1 = vacances légales que le travailleur a prises
- 2 = vacances complémentaires que le travailleur a prises
- 3 = vacances prises en vertu d'une convention collective rendue obligatoire
- 4 = vacances légales auxquels le travailleur a droit
- 5 = vacances complémentaires auxquelles le travailleur a droit
- 6 = vacances auxquelles le travailleur a droit en vertu d'une convention collective rendue obligatoire
- 7 = heures de vacances prises dans les mois précédents de l'année civile
- 8 = vacances légales non prises par le travailleur
- 9 = vacances complémentaires non prises par le travailleur
- 10 = vacances en vertu d'une convention collective rendue obligatoire non prises par le travailleur

Les valeurs permises sont : 1, 2, 3, 5.  
Chaque code ne peut apparaître qu'une fois par code vacances.

**REFERENCE LEGALE:**

**TYPE:** Numérique

**LONGUEUR:** 2

**PRESENCE:** Indispensable

**FORMAT:**

**CODE ANOMALIE SUR ACCUSE DE RECEPTION:**

Intitulé anomalie	Code anomalie	Gravité
Non présent	00196-001	B
Non numérique	00196-002	B
Longueur incorrecte	00196-093	B
Pas dans le domaine de définition	00196-008	B
Trop d'occurrences avec les mêmes identifiants	00196-006	B
Interdit	00196-005	B

NUMERO DE ZONE: 00197	VERSION: 2004/4	DATE DE PUBLICATION: 01/12/2004
-----------------------	-----------------	---------------------------------

**NOMBRE DE JOURS (ARRONDIS AU DEMI-JOUR) DE VACANCES**  
**(Label XML : HolidayDaysNumber)**

**BLOC FONCTIONNEL:** Détail vacances  
**Code(s):** 90089  
**Label(s) xml:** HolidayDetail

**DESCRIPTION:** Zone indiquant le nombre de jours (arrondis au demi-jour) de vacances en fonction du code vacances.

**DOMAINE DE DEFINITION:** Nombre entier et élément de [0 ; 500].

**REFERENCE LEGALE:**

**TYPE:** Numérique

**LONGUEUR:** 3

**PRESENCE:** Indispensable

**FORMAT:** XX0 ou XX5  
avec XX le nombre de jours de vacances  
exemple : 12 jours de vacances donnent 120

**CODE ANOMALIE SUR ACCUSE DE RECEPTION:**

Intitulé anomalie	Code anomalie	Gravité
Non présent	00197-001	B
Non numérique	00197-002	B
Invalide	00197-003	B
Pas dans le domaine de définition	00197-008	B

NUMERO DE ZONE: 00198	VERSION: 2004/4	DATE DE PUBLICATION: 01/12/2004
-----------------------	-----------------	---------------------------------

**NOMBRE D'HEURES DE VACANCES**  
**(Label XML : HolidayHoursNumber)**

**BLOC FONCTIONNEL:** Détail vacances  
**Code(s):** 90089  
**Label(s) xml:** HolidayDetail

**DESCRIPTION:** Zone indiquant le nombre d'heures de vacances (exprimé en centièmes d'heures) en fonction du code vacances.

**DOMAINE DE DEFINITION:** Nombre entier et élément de [0 ; 40000].  
Attention : les heures sont exprimées en centièmes d'heures.  
Exemples :  
. 38 heures 20 min. est exprimée sous la forme : 3833.  
. 38 heures est exprimée sous la forme : 3800.

**REFERENCE LEGALE:**

**TYPE:** Numérique

**LONGUEUR:** 5

**PRESENCE:** Obligatoire si Q/S < 1

**FORMAT:**

**CODE ANOMALIE SUR ACCUSE DE RECEPTION:**

Intitulé anomalie	Code anomalie	Gravité
Non numérique	00198-002	B
Longueur incorrecte	00198-093	B
Pas dans le domaine de définition	00198-008	B
Non présent	00198-001	B
Interdit	00198-005	B



NUMERO DE ZONE: 00125	VERSION: 2004/4	DATE DE PUBLICATION: 01/12/2004
-----------------------	-----------------	---------------------------------

**ANNÉE - ANNÉE DE VACANCES À LAQUELLE SE RAPPORTENT LES VACANCES**  
**(Label XML : HolidaysYear)**

**BLOC FONCTIONNEL:** Année de vacances  
**Code(s):** 90106  
**Label(s) xml:** HolidayYear

**DESCRIPTION:** Indication de l'année.  
Il s'agit de l'année au cours de laquelle les vacances doivent être accordées.

**DOMAINE DE DEFINITION:** L'année est égale à l'année de la date - début du risque.

**REFERENCE LEGALE:**

**TYPE:** Numérique

**LONGUEUR:** 4

**PRESENCE:** Indispensable

**FORMAT:** AAAA est l'année

**CODE ANOMALIE SUR ACCUSE DE RECEPTION:**

Intitulé anomalie	Code anomalie	Gravité
Non présent	00125-001	B
Invalide	00125-003	B
Pas dans le domaine de définition	00125-008	B
Incompatibilité avec le risque	00125-023	B

NUMERO DE ZONE: 00109	VERSION: 2004/4	DATE DE PUBLICATION: 01/12/2004
-----------------------	-----------------	---------------------------------

**NUMÉRO D'IMMATRICULATION ONSSAPL**  
**(Label XML : NOSSLPARegistrationNbr)**

**BLOC FONCTIONNEL:** Déclaration employeur ONSSAPL

**Code(s):** 90187

**Label(s) xml:** NOSSLPAEmployerDeclaration

**DESCRIPTION:** Toute administration locale ou provinciale qui occupe du personnel doit être immatriculée à l'ONSSAPL. Si la déclaration concerne un employeur immatriculé à l'ONSSAPL, alors le matricule ONSS ne peut être transmis.

*"Domaine de définition" est modifié:*

**DOMAINE DE DEFINITION:** Nombre entier et élément de [00000197;99999926]. Si le numéro unique d'entreprise est connu (zone 00014 différente de zéro), le numéro d'immatriculation ONSSAPL peut être mis à la valeur zéro.

**REFERENCE LEGALE:**

**TYPE:** Numérique

**LONGUEUR:** 8

*"Présence" est modifiée:*

**PRESENCE:** Indispensable

*"Format" est modifié:*

**FORMAT:** 0 ou NNNNNNCC

· NNNNNN est le numéro

· CC est le numéro de contrôle.

*"Code anomalie sur accusé de réception" est modifié:*

**CODE ANOMALIE SUR ACCUSE DE RECEPTION:**

Intitulé anomalie	Code anomalie	Gravité
Non numérique	00109-002	B
Longueur incorrecte	00109-093	B
Pas dans le domaine de définition	00109-008	B
Nombre de contrôle invalide	00109-004	B
Non repris au répertoire pour le trimestre de déclaration	00109-051	B
Incompatible avec d'autres trimestres	00109-214	B
Non présent	00109-001	B
Matricule erroné	00109-041	B
Incompatibilité entre le numéro d'expéditeur et le matricule employeur	00109-155	B

<b>NUMERO DE ZONE: 00228</b>	<b>VERSION: 2004/4</b>	<b>DATE DE PUBLICATION: 01/12/2004</b>
------------------------------	------------------------	--

**CODE NACE**  
**(Label XML : ActivityCode)**

**BLOC FONCTIONNEL:** Occupation de la ligne travailleur ONSSAPL  
**Code(s):** 90196  
**Label(s) xml:** NOSSLPAOccupation

**DESCRIPTION:** Code signalant la nomenclature des activités économiques. Il s'agit de la nomenclature NACE-BEL (NACE rev. 1), utilisée au niveau européen à partir de 1993.

**DOMAINE DE DEFINITION:** Voir annexe 31 - Liste des codes Nace.

**REFERENCE LEGALE:**

**TYPE:** Numérique

**LONGUEUR:** 5

**PRESENCE:** Indispensable

**FORMAT:**

**CODE ANOMALIE SUR ACCUSE DE RECEPTION:**

<b>Intitulé anomalie</b>	<b>Code anomalie</b>	<b>Gravité</b>
Non présent	00228-001	B
Non numérique	00228-002	B
Longueur incorrecte	00228-093	B
Pas dans le domaine de définition	00228-008	B

<b>NUMERO DE ZONE: 00408</b>	<b>VERSION: 2004/4</b>	<b>DATE DE PUBLICATION: 01/12/2004</b>
------------------------------	------------------------	--

**DATE - DÉBUT DU RISQUE**  
(Label XML : RiskStartingDate)

**BLOC FONCTIONNEL:**           Détail du risque  
**Code(s):** 90252  
**Label(s) xml:** RiskDetail

**DESCRIPTION:**                Cette date indique le début du risque. En cas de rechute lors d'une incapacité de travail, cette date indique le début de l'incapacité de travail initiale.

**DOMAINE DE DEFINITION:**    La date est égale ou postérieure à la date de production ; la date est antérieure ou égale à la date de création du formulaire.

**REFERENCE LEGALE:**

**TYPE:**                         Alphanumérique  
**LONGUEUR:**                 10  
**PRESENCE:**                 Indispensable  
**FORMAT:**                    AAAA-MM-JJ  
· AAAA est l'année  
· MM est le mois  
· JJ est le jour

**CODE ANOMALIE SUR ACCUSE DE RECEPTION:**

<b>Intitulé anomalie</b>	<b>Code anomalie</b>	<b>Gravité</b>
Non présent	00408-001	B
Invalide	00408-003	B
Pas dans le domaine de définition	00408-008	B

<b>NUMERO DE ZONE: 00385</b>	<b>VERSION: 2004/4</b>	<b>DATE DE PUBLICATION: 01/12/2004</b>
------------------------------	------------------------	--

**DATE DE SORTIE DE SERVICE**  
**(Label XML : ServiceEndingDate)**

**BLOC FONCTIONNEL:** Données de service  
**Code(s):** 90279  
**Label(s) xml:** ServiceData

**DESCRIPTION:** Il s'agit de la date de sortie de service du travailleur ou de la date présumée de sortie.

**DOMAINE DE DEFINITION:** AAAA est l'année de sortie de service.  
La date de sortie est égale ou postérieure à la date de début du risque

**REFERENCE LEGALE:**  
**TYPE:** Alphanumérique  
**LONGUEUR:** 10  
**PRESENCE:** Indispensable  
**FORMAT:** AAAA-MM-JJ  
· AAAA est l'année  
· MM est le mois  
· JJ est le jour

**CODE ANOMALIE SUR ACCUSE DE RECEPTION:**

<b>Intitulé anomalie</b>	<b>Code anomalie</b>	<b>Gravité</b>
Non présent	00385-001	B
Invalide	00385-003	B
Pas dans le domaine de définition	00385-008	B

Indemnités-Uitkeringen: scenario 1 - Annexe numéro 2: Liste des codes travailleurs pour lesquels des cotisations sont dues  
Version: 2004/4

---

**Date de publication:**  
01/12/2004

**Contenu de l'annexe:** 



AN2004-3-Fr2.pdf



AN2004-3-Fr2.doc



AN2004-3-Fr2.xls



AN2004-3-Fr2.txt



AN2004-3-Fr2.xml

**Cotisation FAT- FMP**

Type code travailleur	Code	Libellé	Type travailleur	Présence	Valide à partir du trimestre	Valide jusqu'au trimestre	Date de début de validité	Date de fin de validité
Cotisation FAT- FMP	013	Jeunes défavorisés	Travailleurs manuels	3	2003/1	9999/4	1/01/1900	1/01/9999
Cotisation FAT- FMP	015	Ouvriers et assimilés, y compris gens de maison	Travailleurs manuels	3	2003/1	9999/4	1/01/1900	1/01/9999
Cotisation FAT- FMP	016	Mineurs	Travailleurs manuels	3	2003/1	9999/4	1/01/1900	1/01/9999
Cotisation FAT- FMP	027	Elèves-ouvriers et stagiaires	Travailleurs manuels	3	2003/1	9999/4	1/01/1900	1/01/9999
Cotisation FAT- FMP	041	Domestiques victimes d'un accident du travail survenu avant le 01/04/1983	Travailleurs manuels	3	2003/1	9999/4	1/01/1900	1/01/9999
Cotisation FAT- FMP	045	Domestiques victimes d'un accident du travail à partir du 01/04/1983 ou de maladie professionnelle	Travailleurs manuels	3	2003/1	9999/4	1/01/1900	1/01/9999
Cotisation FAT- FMP	487	Elèves-employés et stagiaires	Travailleurs intellectuels	3	2003/1	9999/4	1/01/1900	1/01/9999
Cotisation FAT- FMP	493	Médecins en formation de médecin spécialiste. Jeunes défavorisés. Boursiers originaires d'un pays hors CEE.	Travailleurs intellectuels	3	2003/1	9999/4	1/01/1900	1/01/9999
Cotisation FAT- FMP	494	Sportifs rémunérés, sauf les coureurs cyclistes professionnels (détenteurs d'une licence de la ligue vélocipédique belge), victimes d'un accident du travail depuis le 01/01/1985	Travailleurs intellectuels	3	2003/1	9999/4	1/01/1900	1/01/9999
Cotisation FAT- FMP	495	Travailleurs intellectuels et assimilés, employés de maison, ainsi que les coureurs cyclistes professionnels (détenteurs d'une licence de la ligue vélocipédique belge) victimes d'un accident du travail survenu depuis le 01/01/1985, parents d'accueil, artistes, travailleurs occasionnels de l'Horeca.	Travailleurs intellectuels	3	2003/1	9999/4	1/01/1900	1/01/9999
Cotisation FAT- FMP	675	Travailleurs statutaires	Fonctionnaires	3	2003/1	9999/4	1/01/1900	1/01/9999

### Cotisation non liée à une personne physique

Type code travailleur	Code	Libellé	Type travailleur	Présence	Valide à partir du trimestre	Valide jusqu'au trimestre	Date de début de validité	Date de fin de validité
Cotisation non liée à une personne physique	851	Cotisation spéciale due sur les versements effectués par les employeurs pour la constitution d'une pension extra-légale en faveur des membres de leur personnel ou de leurs ayants-droit	Cotisation non liée à une personne physique	4	2003/1	9999/4	1/01/1900	1/01/9999
Cotisation non liée à une personne physique	861	Cotisation due sur les participations aux bénéfices	Cotisation non liée à une personne physique	4	2003/1	9999/4	1/01/1900	1/01/9999
Cotisation non liée à une personne physique	870	Cotisation due sur le double pécule de vacances des employés	Cotisation non liée à une personne physique	4	2003/1	9999/4	1/01/1900	1/01/9999

### Cotisation ordinaire

Type code travailleur	Code	Libellé	Type travailleur	Présence	Valide à partir du trimestre	Valide jusqu'au trimestre	Date de début de validité	Date de fin de validité
Cotisation ordinaire	010	<b>Ouvriers temporaires dans l'horticulture et l'agriculture (employeurs immatriculés sous les catégories 194, 494, 193, 097 et 497) et ouvriers occasionnels dans l'Horeca (employeurs immatriculés sous les catégories 016, 017, 097 et 497).</b>	Travailleurs manuels	3	2003/1	9999/4	1/01/1900	1/01/9999
Cotisation ordinaire	011	Ouvriers de catégorie spéciale à déclarer sur base des rémunérations forfaitaires par des employeurs immatriculés sous les catégories 016, 017, 019, 020, 023, 068, 146, 158, 166 ou 562 (cotisation de modération salariale non due) et apprentis de cette catégorie à partir de l'année où ils atteignent 19 ans.	Travailleurs manuels	3	2003/1	9999/4	1/01/1900	1/01/9999



Type code travailleur	Code	Libellé	Type travailleur	Présence	Valide à partir du trimestre	Valide jusqu'au trimestre	Date de début de validité	Date de fin de validité
Cotisation ordinaire	012	Ouvriers handicapés et apprentis de cette catégorie à partir de l'année où ils atteignent 19 ans : a) Occupés dans un atelier protégé agréé immatriculé sous la catégorie 073, 173 ou 273 (cotisation de modération salariale non due). b) A déclarer par les employeurs immatriculés sous la catégorie 811 (cotisation de modération salariale due).	Travailleurs manuels	3	2003/1	9999/4	1/01/1900	1/01/9999
Cotisation ordinaire	013	Chauffeurs de taxi affectés au transport de personnes occupés par des employeurs immatriculés sous la catégorie 068 (cotisation de modération salariale non due) et apprentis de cette catégorie à partir de l'année où ils atteignent 19 ans.	Travailleurs manuels	3	2003/1	9999/4	1/01/1900	1/01/9999
Cotisation ordinaire	014	Ouvriers de catégorie ordinaire pour qui la cotisation au Fonds Forestier est due par des employeurs immatriculés sous la catégorie 029 et apprentis de cette catégorie à partir de l'année où ils atteignent 19 ans.	Travailleurs manuels	3	2003/1	9999/4	1/01/1900	1/01/9999
Cotisation ordinaire	015	Ouvriers de catégorie ordinaire et apprentis de cette catégorie à partir de l'année où ils atteignent 19 ans : a) à déclarer sur base des rémunérations proméritées par des employeurs immatriculés sous les catégories 016, 017, 019, 020, 023, 068, 158, 166 ou 562 (cotisation de modération salariale due) ; b) pour qui la cotisation au Fonds Forestier n'est pas due par des employeurs immatriculés sous la catégorie 029 ; c) tous les autres ouvriers non mentionnés ailleurs.	Travailleurs manuels	3	2003/1	9999/4	1/01/1900	1/01/9999
Cotisation ordinaire	016	Mineur travaillant en surface et apprentis de cette catégorie à partir de l'année où ils atteignent 19 ans.	Travailleurs manuels	3	2003/1	9999/4	1/01/1900	1/01/9999
Cotisation ordinaire	017	Mineur travaillant en sous-sol et apprentis de cette catégorie à partir de l'année où ils atteignent 19 ans.	Travailleurs manuels	3	2003/1	9999/4	1/01/1900	1/01/9999

Type code travailleur	Code	Libellé	Type travailleur	Présence	Valide à partir du trimestre	Valide jusqu'au trimestre	Date de début de validité	Date de fin de validité
Cotisation ordinaire	020	Elèves ouvriers de catégorie spéciale (voir code 010 dans catégories 016, 017, 097 et 497) jusqu'au 31 décembre de l'année où ils atteignent 18 ans.	Travailleurs manuels	3	2003/3	9999/4	1/07/2003	1/01/9999
Cotisation ordinaire	022	Elèves-ouvriers et stagiaires de catégorie spéciale (voir code 011 et 010) jusqu'au 31 décembre de l'année où ils atteignent 18 ans.	Travailleurs manuels	3	2003/1	9999/4	1/01/1900	1/01/9999
Cotisation ordinaire	024	Contractuels subventionnés, travailleurs manuels déclarés sur base d'une rémunération réelle (voir code 015 points b) et c))	Travailleurs manuels	3	2003/1	9999/4	1/01/1900	1/01/9999
Cotisation ordinaire	025	Contractuels subventionnés, travailleurs manuels handicapés déclarés sur base d'une rémunération réelle, occupés dans des ateliers protégés	Travailleurs manuels	3	2003/1	9999/4	1/01/1900	1/01/9999
Cotisation ordinaire	026	Elèves ouvriers et stagiaires de catégorie ordinaire (voir code 014) jusqu'au 31 décembre de l'année où ils atteignent 18 ans.	Travailleurs manuels	3	2003/1	9999/4	1/01/1900	1/01/9999
Cotisation ordinaire	027	Elèves ouvriers et stagiaires de catégorie ordinaire (voir code 015) jusqu'au 31 décembre de l'année où ils atteignent 18 ans.	Travailleurs manuels	3	2003/1	9999/4	1/01/1900	1/01/9999
Cotisation ordinaire	029	Contractuels subventionnés, travailleurs manuels déclarés sur base d'une rémunération forfaitaire occupés par les pouvoirs publics et autres établissements, associations et sociétés assimilés	Travailleurs manuels	3	2003/1	9999/4	1/01/1900	1/01/9999

Type code travailleur	Code	Libellé	Type travailleur	Présence	Valide à partir du trimestre	Valide jusqu'au trimestre	Date de début de validité	Date de fin de validité
Cotisation ordinaire	035	Apprentis et assimilés travailleurs manuels jusqu'au 31 décembre de l'année où ils atteignent 18 ans : - Apprentis sous contrat d'apprentissage agréé Classes moyennes. - Apprentis sous contrat d'engagement d'apprentissage contrôlé Classes moyennes. - Apprentis de professions exercées par des travailleurs salariés (contrat d'apprentissage industriel). - Stagiaires avec contrat de stage de formation de chef d'entreprise. - Elèves avec convention d'insertion socio-professionnelle reconnue par les communautés et Régions. - Stagiaires en convention d'immersion professionnelle.	Travailleurs manuels	3	2003/1	9999/4	1/01/1900	1/01/9999
Cotisation ordinaire	045	Domestiques déclarés par des employeurs immatriculés sous la catégorie 037 ou 437	Travailleurs manuels	3	2003/1	9999/4	1/01/1900	1/01/9999
Cotisation ordinaire	046	Artistes et apprentis de cette catégorie à partir de l'année où ils atteignent 19 ans.	Travailleurs intellectuels	3	2003/3	9999/4	1/07/2003	1/01/9999
Cotisation ordinaire	047	Artistes - Elèves à temps partiel jusqu'au 31 décembre de l'année où ils atteignent 18 ans.	Travailleurs intellectuels	3	2003/3	9999/4	1/07/2003	1/01/9999
Cotisation ordinaire	439	Apprentis et assimilés travailleurs intellectuels jusqu'au 31 décembre de l'année où ils atteignent 18 ans.	Travailleurs intellectuels	3	2003/1	9999/4	1/01/1900	1/01/9999
Cotisation ordinaire	480	Elèves employés de catégorie spéciale (voir code 490 dans catégories 016, 017, 097 et 497) jusqu'au 31 décembre de l'année où ils atteignent 18 ans.	Travailleurs intellectuels	3	2003/3	9999/4	1/07/2003	1/01/9999
Cotisation ordinaire	484	Contractuels subventionnés travailleurs intellectuels occupés par les pouvoirs publics et autres établissements, associations et sociétés assimilés	Travailleurs intellectuels	3	2003/1	9999/4	1/01/1900	1/01/9999

Type code travailleur	Code	Libellé	Type travailleur	Présence	Valide à partir du trimestre	Valide jusqu'au trimestre	Date de début de validité	Date de fin de validité
Cotisation ordinaire	485	Contractuels subventionnés, travailleurs intellectuels handicapés, occupés dans des ateliers protégés agréés	Travailleurs intellectuels	3	2003/1	9999/4	1/01/1900	1/01/9999
Cotisation ordinaire	487	Elèves-employés et stagiaires jusqu'au 31 décembre de l'année où ils atteignent 18 ans.	Travailleurs intellectuels	3	2003/1	9999/4	1/01/1900	1/01/9999
Cotisation ordinaire	490	Employés occasionnels dans l'Horeca (employeurs immatriculés sous les catégories 016, 017, 097 et 497).	Travailleurs intellectuels	3	2003/3	9999/4	1/07/2003	1/01/9999
Cotisation ordinaire	492	Employés handicapés et apprentis de cette catégorie à partir de l'année où ils atteignent 19 ans : a) Occupés dans un atelier protégé agréé immatriculé sous les catégories 073, 173 et 273 (cotisation de modération salariale non due). b) A déclarer par les employeurs immatriculés sous la catégorie 811 (cotisation de modération salariale due)	Travailleurs intellectuels	3	2003/1	9999/4	1/01/1900	1/01/9999
Cotisation ordinaire	493	Le personnel académique et scientifique des universités immatriculées sous les catégories 175 ou 396. Contractuels ne relevant pas du régime des vacances annuelles des salariés dans les catégories 040 et 075"	Travailleurs intellectuels	3	2003/1	9999/4	1/01/1900	1/01/9999
Cotisation ordinaire	495	Employés et apprentis de cette catégorie à partir de l'année où ils atteignent 19 ans : a) Employés de catégorie ordinaire. b) Sportifs rémunérés et déclarés par des employeurs immatriculés sous les catégories 070 ou 076.	Travailleurs intellectuels	3	2003/1	9999/4	1/01/1900	1/01/9999
Cotisation ordinaire	497	Parents d'accueil reconnus	Travailleurs intellectuels	3	2003/2	9999/4	1/04/2003	1/01/9999
Cotisation ordinaire	498	Bénéficiaires d'une bourse de (post) doctorat originaires d'un pays hors CEE n'ayant pas de conventions avec la Belgique	Travailleurs intellectuels	3	2003/3	9999/4	1/07/2003	1/01/9999

Type code travailleur	Code	Libellé	Type travailleur	Présence	Valide à partir du trimestre	Valide jusqu'au trimestre	Date de début de validité	Date de fin de validité
Cotisation ordinaire	671	Travailleurs engagés après le 31 décembre 1998 et soumis uniquement à l'assurance Soins de Santé et aux allocations familiales	Fonctionnaires	3	2003/1	9999/4	1/01/1900	1/01/9999
Cotisation ordinaire	673	Mandataires ou ayant une fonction de staff dans les services publics	Fonctionnaires	3	2003/1	9999/4	1/01/1900	1/01/9999
Cotisation ordinaire	675	Travailleurs soumis uniquement à l'assurance Soins de Santé	Fonctionnaires	3	2003/1	9999/4	1/01/1900	1/01/9999

### Cotisation spéciale étudiant

Type code travailleur	Code	Libellé	Type travailleur	Présence	Valide à partir du trimestre	Valide jusqu'au trimestre	Date de début de validité	Date de fin de validité
Cotisation spéciale étudiant	840	Travailleurs étudiants-ouvriers pour lesquels la cotisation de solidarité pour les étudiants occupés dans le cadre d'un contrat d'occupation d'étudiants durant les mois de juillet, août et septembre, à condition que la durée d'engagement n'excède pas 23 jours est due	Etudiant	1	2003/1	9999/4	1/01/1900	1/01/9999
Cotisation spéciale étudiant	841	Travailleurs étudiants-employés pour lesquels la cotisation de solidarité pour les étudiants occupés dans le cadre d'un contrat d'occupation d'étudiants durant les mois de juillet, août et septembre, à condition que la durée d'engagement n'excède pas 23 jours est due	Etudiant	1	2004/3	9999/4	01/07/2004	01/01/9999

### Cotisation spéciale pré-pensionné

Type code travailleur	Code	Libellé	Type travailleur	Présence	Valide à partir du trimestre	Valide jusqu'au trimestre	Date de début de validité	Date de fin de validité
Cotisation spéciale pré-pensionné	879	Travailleurs pré-pensionnés pour lesquels une cotisation spéciale sur les pré-pensions conventionnelles est due	Travailleur pré-pensionné	1	2003/1	9999/4	1/01/1900	1/01/9999

**Cotisation spéciale travailleur statutaire licencié**

Type code travailleur	Code	Libellé	Type travailleur	Présence	Valide à partir du trimestre	Valide jusqu'au trimestre	Date de début de validité	Date de fin de validité
Cotisation spéciale travailleur statutaire licencié	876	Cotisation due pour le personnel statutaire licencié du secteur public et assimilé, dont la relation de travail prend fin et les militaires rendus à la vie civile à déclarer sous la catégorie 134 - Régime assurance maladie - invalidité	Travailleur statutaire licencié	1	2003/1	9999/4	1/01/1900	1/01/9999
Cotisation spéciale travailleur statutaire licencié	877	Cotisation due pour le personnel statutaire licencié du secteur public et assimilé, dont la relation de travail prend fin et les militaires rendus à la vie civile à déclarer sous la catégorie 134 - Régime chômage	Travailleur statutaire licencié	1	2003/1	9999/4	1/01/1900	1/01/9999

**Cotisation supplémentaire**

Type code travailleur	Code	Libellé	Type travailleur	Présence	Valide à partir du trimestre	Valide jusqu'au trimestre	Date de début de validité	Date de fin de validité
Cotisation supplémentaire	809	Cotisation destinée au Fonds d'indemnisation des travailleurs licenciés en cas de fermeture d'entreprises (F.F.E.)	Cotisation supplémentaire	2	2003/1	9999/4	1/01/1900	1/01/9999
Cotisation supplémentaire	810	Cotisation spéciale destinée au Fonds d'indemnisation des travailleurs licenciés en cas de fermeture d'entreprises (F.F.E.)	Cotisation supplémentaire	2	2003/1	9999/4	1/01/1900	1/01/9999
Cotisation supplémentaire	820	Cotisation destinée aux Fonds de sécurité d'existence due sur les rémunérations à 108 % des travailleurs manuels (inclus les élèves ouvriers stagiaires et les contractuels subventionnés). Pour les employeurs de l'intérim construction (catégories 224, 226, 244, 254), il s'agit des cotisations destinées au Fonds social pour intérimaires et au Fonds de sécurité d'existence de la construction	Cotisation supplémentaire	2	2003/1	9999/4	1/01/1900	1/01/9999

Type code travailleur	Code	Libellé	Type travailleur	Présence	Valide à partir du trimestre	Valide jusqu'au trimestre	Date de début de validité	Date de fin de validité
Cotisation supplémentaire	825	Cotisation pour un Fonds de pension sectoriel	Cotisation supplémentaire	2	2004/2	9999/4	1/04/2004	1/01/9999
<b>Cotisation supplémentaire</b>	<b>826</b>	<b>Cotisation forfaitaire Fonds de sécurité d'existence</b>	<b>Cotisation supplémentaire</b>	<b>2</b>	<b>2004/3</b>	<b>9999/4</b>	<b>01/07/2004</b>	<b>01/01/9999</b>
Cotisation supplémentaire	830	Cotisation destinée aux Fonds de sécurité d'existence (autres que les Fonds Social C.P.N.A.E. (CP n° 218) ou du commerce de détail indépendant (CP n° 201) et autre que le « Fonds social du secteur socio-culturel des Communautés française et germanophone » pour les employeurs de la catégorie 076), due sur les rémunérations des travailleurs intellectuels (inclus les élèves employés stagiaires et les contractuels subventionnés)	Cotisation supplémentaire	2	2003/1	9999/4	1/01/1900	1/01/9999
Cotisation supplémentaire	831	Cotisation destinée au Fonds Social C.P.N.A.E. (CP n° 218) due sur les rémunérations des travailleurs intellectuels (inclus les élèves employés stagiaires et les contractuels subventionnés)	Cotisation supplémentaire	2	2003/1	9999/4	1/01/1900	1/01/9999
Cotisation supplémentaire	832	Cotisation destinée au Fonds Social du commerce de détail indépendant (CP n° 201) due sur les rémunérations des travailleurs intellectuels (inclus les élèves employés stagiaires et les contractuels subventionnés)	Cotisation supplémentaire	2	2003/1	9999/4	1/01/1900	1/01/9999
Cotisation supplémentaire	833	Cotisation destinée au "Fonds social du secteur socio-culturel des Communautés française et germanophone" pour les employeurs de la catégorie 076, due sur les rémunérations des travailleurs intellectuels (inclus les élèves employés stagiaires et contractuels subventionnés)	Cotisation supplémentaire	2	2003/1	9999/4	1/01/1900	1/01/9999
Cotisation supplémentaire	852	Cotisation destinée aux mesures en faveur de l'emploi et de la formation	Cotisation supplémentaire	2	2003/1	9999/4	1/01/1900	1/01/9999
Cotisation supplémentaire	854	Cotisation destinée aux jeunes bénéficiant d'un parcours d'insertion	Cotisation supplémentaire	2	2003/1	9999/4	1/01/1900	1/01/9999
Cotisation supplémentaire	855	Cotisation spéciale à charge des employeurs de code d'importance 3 à 9, pour les travailleurs soumis à la cotisation de modération salariale (A.R. 401)	Cotisation supplémentaire	2	2003/1	9999/4	1/01/1900	1/01/9999

Type code travailleur	Code	Libellé	Type travailleur	Présence	Valide à partir du trimestre	Valide jusqu'au trimestre	Date de début de validité	Date de fin de validité
Cotisation supplémentaire	856	Cotisation spéciale pour la sécurité sociale (Loi du 30 mars 1994 portant des dispositions sociales)	Cotisation supplémentaire	2	2003/1	9999/4	1/01/1900	1/01/9999
Cotisation supplémentaire	857	Cotisation spéciale à charge des employeurs de code d'importance 3 à 9, pour les travailleurs non soumis à la cotisation de modération salariale (A.R. 401)	Cotisation supplémentaire	2	2003/1	9999/4	1/01/1900	1/01/9999
Cotisation supplémentaire	859	Cotisation patronale particulière destinée au financement du chômage temporaire et du complément d'ancienneté pour chômeurs âgés	Cotisation supplémentaire	2	2003/1	9999/4	1/01/1900	1/01/9999
Cotisation supplémentaire	860	Cotisation de solidarité sur l'usage personnel d'un véhicule de société	Cotisation supplémentaire	2	2003/1	9999/4	1/01/1900	1/01/9999

#### Commentaire type code travailleur

- Cotisation ordinaire : correspond au code travailleur des blocs fonctionnels ligne travailleur et cotisations dues ligne travailleur
- Cotisation spéciale étudiant : correspond au code travailleur du bloc fonctionnel cotisation travailleur étudiant
- Cotisation spéciale statutaire licencié : correspond au code travailleur du bloc fonctionnel cotisation travailleur statutaire licencié
- Cotisation spéciale prépensionné : correspond au code travailleur du bloc fonctionnel travailleur prépensionné
- Cotisation FAT/FMP : correspond au code travailleur du bloc fonctionnel cotisations dues ligne travailleur
- Cotisation complémentaire : correspond au code travailleur cotisation du bloc fonctionnel cotisations dues ligne travailleur
- Cotisation non liée à une personne physique : correspond au code travailleur du bloc fonctionnel cotisation non liée à une personne physique,

#### Commentaire présence

- 1 = uniquement autorisé pour le code travailleur (zone 00037)
- 2 = uniquement autorisé pour le code travailleur cotisation (zone 00082)
- 3 = autorisé pour le code travailleur (zone 00037) et le code travailleur cotisation (zone 00082)
- 4 = uniquement autorisé pour le code travailleur pour une cotisation non liée à une personne physique (zone 00020)



Indemnités-Uitkeringen: scenario 1 - Annexe numéro 5: Liste des codes pays  
Version: 2004/4

---

**Date de publication:**

01/12/2004

**Contenu de l'annexe:** 



AN2004-1-Fr5.pdf



AN2004-1-Fr5.doc



AN2004-1-Fr5.xls



AN2004-1-Fr5.txt



AN2004-1-Fr5.xml

Pays	Code Pays INS	ISO Code	Date de début de validité	Date de fin de validité
Abu Dhabi	269		01/01/1900	08/12/1971
Afars et Issas	380		01/01/1900	19/09/1977
Afghanistan	251	AF	01/01/1900	31/12/9999
<b>Afrique du Sud Rep. d'</b>	<b>325</b>	<b>ZA</b>	<b>01/01/1900</b>	<b>31/12/9999</b>
Albanie	101	AL	01/01/1900	31/12/9999
Algérie	351	DZ	01/01/1900	31/12/9999
<b>Allemagne</b>	<b>134</b>		<b>01/01/1900</b>	<b>31/12/1992</b>
<b>Allemagne</b>	<b>173</b>		<b>01/01/1900</b>	<b>23/05/1949</b>
<b>Allemagne (Rép. dém.)</b>	<b>104</b>		<b>01/01/1900</b>	<b>31/12/1992</b>
Allemagne (Rép. dém.)	170		01/01/1900	<b>03/10/1990</b>
<b>Allemagne (Rép. féd.)</b>	<b>103</b>	<b>DE</b>	<b>01/01/1900</b>	<b>31/12/9999</b>
Andorre	102	AD	01/01/1900	31/12/9999
Angola	341	AO	01/01/1900	31/12/9999
<b>Angola</b>	<b>381</b>	<b>AO</b>	<b>01/01/1900</b>	<b>31/12/9999</b>
<b>Anguilla (R.U.)</b>	<b>490</b>	<b>AI</b>	<b>01/01/1900</b>	<b>31/12/9999</b>
<b>Antigua (R.U.)</b>	<b>491</b>	<b>AG</b>	<b>01/01/1900</b>	<b>31/12/9999</b>
<b>Antilles américaines</b>	<b>483</b>		<b>01/01/1900</b>	<b>31/12/9999</b>
<b>Antilles britanniques</b>	<b>424</b>		<b>01/01/1900</b>	<b>31/12/9999</b>
<b>Antilles françaises</b>	<b>481</b>		<b>01/01/1900</b>	<b>31/12/9999</b>
<b>Antilles néerlandaises</b>	<b>482</b>	<b>AN</b>	<b>01/01/1900</b>	<b>31/12/9999</b>
<b>Apatride</b>	<b>900</b>		<b>01/01/1900</b>	<b>31/12/9999</b>
Arabie Saoudite	252	SA	01/01/1900	31/12/9999
<b>Archipel des Carolines</b>	<b>680</b>		<b>01/01/1900</b>	<b>31/12/9999</b>
<b>Archipel des Comores</b>	<b>343</b>	<b>KM</b>	<b>01/01/1900</b>	<b>31/12/9999</b>
<b>Archipel des Comores</b>	<b>386</b>	<b>KM</b>	<b>01/01/1900</b>	<b>31/12/9999</b>
Argentine	511	AR	01/01/1900	31/12/9999
<b>Arménie (Rép.)</b>	<b>249</b>	<b>AM</b>	<b>31/12/1991</b>	<b>31/12/9999</b>
Australie	611	AU	01/01/1900	31/12/9999
Autriche	105	AT	01/01/1900	31/12/9999
<b>Azerbaïdjan (Rép.)</b>	<b>250</b>	<b>AZ</b>	<b>31/12/1991</b>	<b>31/12/9999</b>
Bahamas	425	BS	01/01/1900	31/12/9999
<b>Bahamas</b>	<b>484</b>	<b>BS</b>	<b>01/01/1900</b>	<b>31/12/9999</b>
Bahrein	268	BH	01/01/1900	31/12/9999
Bangladesh	237	BD	01/01/1900	31/12/9999
Barbade	423	BB	01/01/1900	31/12/9999
Belgique	150	BE	01/01/1900	31/12/9999
Belize	430	BZ	01/01/1900	31/12/9999
<b>Belize (R.U.)</b>	<b>489</b>		<b>01/01/1900</b>	<b>31/12/9999</b>
<b>Bénin (Rép. pop. du)</b>	<b>310</b>	<b>BJ</b>	<b>01/01/1900</b>	<b>31/12/9999</b>
Bermudes	485	BM	01/01/1900	31/12/9999
Bhoutan	223	BT	01/01/1900	31/12/9999
<b>Biélorussie (Rép.)</b>	<b>142</b>	<b>BY</b>	<b>31/12/1991</b>	<b>31/12/9999</b>
Bolivie	512	BO	01/01/1900	31/12/9999
<b>Bophutatswana</b>	<b>397</b>		<b>01/01/1900</b>	<b>31/12/9999</b>
<b>Bosnie-Herzégovine (Rép. de)</b>	<b>149</b>	<b>BA</b>	<b>10/04/1992</b>	<b>31/12/9999</b>
Botswana	302	BW	01/01/1900	31/12/9999
Brésil	513	BR	01/01/1900	31/12/9999
Brunei	224	BN	01/01/1900	31/12/9999
Bulgarie	106	BG	01/01/1900	31/12/9999
Burkina Faso	308	BF	<b>30/11/1984</b>	31/12/9999
Burundi	303	BI	01/01/1900	31/12/9999
<b>Cabinda</b>	<b>382</b>		<b>01/01/1900</b>	<b>31/12/9999</b>
<b>Caimanes (R.U.)</b>	<b>492</b>	<b>KY</b>	<b>01/01/1900</b>	<b>31/12/9999</b>
Cambodge	211	KH	01/01/1900	<b>31/12/1992</b>
Cameroun	304	CM	01/01/1900	31/12/9999
Canada	401	CA	01/01/1900	31/12/9999
<b>Cap Vert Iles du</b>	<b>339</b>	<b>CV</b>	<b>01/01/1900</b>	<b>31/12/9999</b>

Pays	Code Pays INS	ISO Code	Date de début de validité	Date de fin de validité
Chili	514	CL	01/01/1900	31/12/9999
<b>Chine Rép. pop.</b>	218	CN	01/01/1900	31/12/9999
<b>Chine-Taïwan (Rép. de)</b>	204	TW	01/01/1900	31/12/9999
Chypre	107	CY	01/01/1900	31/12/9999
Colombie	515	CO	01/01/1900	31/12/9999
<b>Congo (Rép. dém.)</b>	306	CD	01/01/1900	31/12/9999
<b>Congo (Rép. du)</b>	<b>362</b>		<b>01/07/1960</b>	<b>30/11/1971</b>
<b>Congo (Rép. pop. du)</b>	307	CG	01/01/1900	31/12/9999
Congo belge	359		01/01/1900	<b>30/06/1960</b>
Cook (N-Z.)	687	CK	01/01/1900	31/12/9999
<b>Corée du Nord (Rép. de)</b>	219	KP	01/01/1900	31/12/9999
<b>Corée du Sud (Rép. de)</b>	206	KR	01/01/1900	31/12/9999
Costa Rica	411	CR	01/01/1900	31/12/9999
Côte d'Ivoire	309	CI	01/01/1900	31/12/9999
<b>Croatie (Rép. de)</b>	146	HR	<b>15/01/1992</b>	31/12/9999
Cuba	412	CU	01/01/1900	31/12/9999
Danemark	108	DK	01/01/1900	31/12/9999
Dominica (Eiland)	480		01/01/1900	31/12/9999
<b>Dominicaine Rép.</b>	420	DO	01/01/1900	31/12/9999
<b>Dominique (République)</b>	427	DM	01/01/1900	31/12/9999
<b>d'origine afghane</b>	<b>822</b>		<b>01/01/1900</b>	<b>31/12/9999</b>
<b>d'origine albanaise</b>	<b>751</b>		<b>01/01/1900</b>	<b>31/12/9999</b>
<b>d'origine algérienne</b>	<b>813</b>		<b>01/01/1900</b>	<b>31/12/9999</b>
<b>d'origine allemande</b>	<b>752</b>		<b>01/01/1900</b>	<b>31/12/9999</b>
<b>d'origine angolaise</b>	<b>795</b>		<b>01/01/1900</b>	<b>31/12/9999</b>
<b>d'origine argentine</b>	<b>748</b>		<b>01/01/1900</b>	<b>31/12/9999</b>
<b>d'origine arménienne</b>	<b>781</b>		<b>01/01/1900</b>	<b>31/12/9999</b>
<b>d'origine autrichienne</b>	<b>753</b>		<b>01/01/1900</b>	<b>31/12/9999</b>
<b>d'origine azerbaïdjanaise</b>	<b>855</b>		<b>01/01/1900</b>	<b>31/12/9999</b>
<b>d'origine bahreïnne</b>	<b>868</b>		<b>01/01/1900</b>	<b>31/12/9999</b>
<b>d'origine bangladeshienne</b>	<b>837</b>		<b>01/01/1900</b>	<b>31/12/9999</b>
<b>d'origine béninoise</b>	<b>840</b>		<b>01/01/1900</b>	<b>31/12/9999</b>
<b>d'origine bhoutanaise</b>	<b>864</b>		<b>01/01/1900</b>	<b>31/12/9999</b>
<b>d'origine biélorusse</b>	<b>863</b>		<b>01/01/1900</b>	<b>31/12/9999</b>
<b>d'origine birmane</b>	<b>826</b>		<b>01/01/1900</b>	<b>31/12/9999</b>
<b>d'origine bolivienne</b>	<b>804</b>		<b>01/01/1900</b>	<b>31/12/9999</b>
<b>d'origine bosniaque</b>	<b>853</b>		<b>01/01/1900</b>	<b>31/12/9999</b>
<b>d'origine brésilienne</b>	<b>797</b>		<b>01/01/1900</b>	<b>31/12/9999</b>
<b>d'origine bulgare</b>	<b>754</b>		<b>01/01/1900</b>	<b>31/12/9999</b>
<b>d'origine burundaise</b>	<b>791</b>		<b>01/01/1900</b>	<b>31/12/9999</b>
<b>d'origine cambodgienne</b>	<b>750</b>		<b>01/01/1900</b>	<b>31/12/9999</b>
<b>d'origine camerounaise</b>	<b>838</b>		<b>01/01/1900</b>	<b>31/12/9999</b>
<b>d'origine capverdienne</b>	<b>830</b>		<b>01/01/1900</b>	<b>31/12/9999</b>
<b>d'origine centrafricaine</b>	<b>862</b>		<b>01/01/1900</b>	<b>31/12/9999</b>
<b>d'origine chilienne</b>	<b>749</b>		<b>01/01/1900</b>	<b>31/12/9999</b>
<b>d'origine chinoise</b>	<b>782</b>		<b>01/01/1900</b>	<b>31/12/9999</b>
<b>d'origine colombienne</b>	<b>816</b>		<b>01/01/1900</b>	<b>31/12/9999</b>
<b>d'origine congolaise</b>	<b>859</b>		<b>01/01/1900</b>	<b>31/12/9999</b>
<b>d'origine congolaise Brazzaville</b>	<b>780</b>		<b>01/01/1900</b>	<b>31/12/9999</b>
<b>d'origine coréenne</b>	<b>808</b>		<b>01/01/1900</b>	<b>31/12/9999</b>
<b>d'origine croate</b>	<b>755</b>		<b>01/01/1900</b>	<b>31/12/9999</b>
<b>d'origine cubaine</b>	<b>783</b>		<b>01/01/1900</b>	<b>31/12/9999</b>
<b>d'origine d'afrique du Sud</b>	<b>818</b>		<b>01/01/1900</b>	<b>31/12/9999</b>
<b>d'origine de Côte d'Ivoire</b>	<b>851</b>		<b>01/01/1900</b>	<b>31/12/9999</b>
<b>d'origine djiboutienne</b>	<b>871</b>		<b>01/01/1900</b>	<b>31/12/9999</b>
<b>d'origine dominicaine</b>	<b>747</b>		<b>01/01/1900</b>	<b>31/12/9999</b>
<b>d'origine du Burkina Faso</b>	<b>846</b>		<b>01/01/1900</b>	<b>31/12/9999</b>

Pays	Code Pays INS	ISO Code	Date de début de validité	Date de fin de validité
d'origine du Sierra Leone	844		01/01/1900	31/12/9999
d'origine égyptienne	784		01/01/1900	31/12/9999
d'origine équatorienne	836		01/01/1900	31/12/9999
d'origine espagnole	757		01/01/1900	31/12/9999
d'origine estonienne	758		01/01/1900	31/12/9999
d'origine éthiopienne	800		01/01/1900	31/12/9999
d'origine finlandaise	759		01/01/1900	31/12/9999
d'origine française	809		01/01/1900	31/12/9999
d'origine Gabonaise	845		01/01/1900	31/12/9999
d'origine géorgienne	760		01/01/1900	31/12/9999
d'origine ghanéenne	815		01/01/1900	31/12/9999
d'origine grecque	761		01/01/1900	31/12/9999
d'origine guatémaltèque	829		01/01/1900	31/12/9999
d'origine guinéenne	802		01/01/1900	31/12/9999
d'origine guyanaise	805		01/01/1900	31/12/9999
d'origine haïtienne	793		01/01/1900	31/12/9999
d'origine hongroise	762		01/01/1900	31/12/9999
d'origine indienne	832		01/01/1900	31/12/9999
d'origine indonésienne	801		01/01/1900	31/12/9999
d'origine irakienne	785		01/01/1900	31/12/9999
d'origine iranienne	819		01/01/1900	31/12/9999
d'origine israélienne	814		01/01/1900	31/12/9999
d'origine italienne	763		01/01/1900	31/12/9999
d'origine jordanienne	798		01/01/1900	31/12/9999
d'origine kazakh	866		01/01/1900	31/12/9999
d'origine kenyane	857		01/01/1900	31/12/9999
d'origine khmer	806		01/01/1900	31/12/9999
d'origine kirghize	872		01/01/1900	31/12/9999
d'origine koweïtienne	867		01/01/1900	31/12/9999
d'origine laotienne	803		01/01/1900	31/12/9999
d'origine lettonienne	764		01/01/1900	31/12/9999
d'origine libanaise	786		01/01/1900	31/12/9999
d'origine libérienne	849		01/01/1900	31/12/9999
d'origine libyenne	831		01/01/1900	31/12/9999
d'origine lithuanienne	765		01/01/1900	31/12/9999
d'origine macédonienne	792		01/01/1900	31/12/9999
d'origine malagassy	827		01/01/1900	31/12/9999
d'origine Malaisienne	833		01/01/1900	31/12/9999
d'origine Malienne	861		01/01/1900	31/12/9999
d'origine marocaine	796		01/01/1900	31/12/9999
d'origine mauritanienne	848		01/01/1900	31/12/9999
d'origine Moldave	858		01/01/1900	31/12/9999
d'origine mozambique	825		01/01/1900	31/12/9999
d'origine namibienne	828		01/01/1900	31/12/9999
d'origine Népalaise	850		01/01/1900	31/12/9999
d'origine nicaraguayenne	843		01/01/1900	31/12/9999
d'origine nigériane	794		01/01/1900	31/12/9999
d'origine nigérienne	852		01/01/1900	31/12/9999
d'origine ougandaise	776		01/01/1900	31/12/9999
d'origine ouzbeks	854		01/01/1900	31/12/9999
d'origine pakistanaise	777		01/01/1900	31/12/9999
d'origine palestinienne	787		01/01/1900	31/12/9999
d'origine panaméenne	841		01/01/1900	31/12/9999
d'origine paraguayenne	811		01/01/1900	31/12/9999
d'origine péruvienne	810		01/01/1900	31/12/9999
d'origine philippines	835		01/01/1900	31/12/9999
d'origine polonaise	766		01/01/1900	31/12/9999

Pays	Code Pays INS	ISO Code	Date de début de validité	Date de fin de validité
d'origine portugaise	767		01/01/1900	31/12/9999
d'origine roumaine	768		01/01/1900	31/12/9999
d'origine russe	769		01/01/1900	31/12/9999
d'origine rwandaise	775		01/01/1900	31/12/9999
d'origine salvadorienne	820		01/01/1900	31/12/9999
d'origine saoudienne	817		01/01/1900	31/12/9999
d'origine sénégalaise	856		01/01/1900	31/12/9999
d'origine serbe	770		01/01/1900	31/12/9999
d'origine Slovène	860		01/01/1900	31/12/9999
d'origine somalienne	821		01/01/1900	31/12/9999
d'origine soudanaise	824		01/01/1900	31/12/9999
d'origine srilankaise	839		01/01/1900	31/12/9999
d'origine syrienne	788		01/01/1900	31/12/9999
d'origine tanzanienne	812		01/01/1900	31/12/9999
d'origine tchadienne	823		01/01/1900	31/12/9999
d'origine tchèque	771		01/01/1900	31/12/9999
d'origine thaïlandaise	834		01/01/1900	31/12/9999
d'origine tibétaine	842		01/01/1900	31/12/9999
d'origine togolaise	847		01/01/1900	31/12/9999
d'origine tunisienne	745		01/01/1900	31/12/9999
d'origine turque	789		01/01/1900	31/12/9999
d'origine U.R.S.S.	773		01/01/1900	31/12/9999
d'origine ukrainienne	772		01/01/1900	31/12/9999
d'origine uruguayenne	746		01/01/1900	31/12/9999
d'origine vietnamienne	778		01/01/1900	31/12/9999
d'origine ville libre de Dantzig	756		01/01/1900	31/12/9999
d'origine yéménite	790		01/01/1900	31/12/9999
d'origine yougoslave	774		01/01/1900	31/12/9999
d'origine zairoise	779		01/01/1900	31/12/9999
El Salvador	421	SV	01/01/1900	31/12/9999
Emirats arabes unis	260	AE	01/01/1900	31/12/9999
<b>En mer</b>	<b>995</b>		<b>01/01/1900</b>	<b>31/12/9999</b>
Equateur	516	EC	01/01/1900	31/12/9999
Erythrée	349	ER	<b>24/05/1993</b>	31/12/9999
Espagne	109	ES	01/01/1900	31/12/9999
Estonie	136	EE	01/01/1900	31/12/9999
<b>Etats-Unis d'Amérique</b>	<b>402</b>	<b>US</b>	<b>01/01/1900</b>	<b>31/12/9999</b>
Ethiopie	311	ET	01/01/1900	31/12/9999
Fernando Poo	392		01/01/1900	<b>31/12/9999</b>
Fidji	617	FJ	01/01/1900	31/12/9999
Finlande	110	FI	01/01/1900	31/12/9999
France	111	FR	01/01/1900	31/12/9999
Gabon	312	GA	01/01/1900	31/12/9999
Gambie	313	GM	01/01/1900	31/12/9999
<b>Géorgie (Rép.)</b>	<b>253</b>	<b>GE</b>	<b>23/02/1992</b>	31/12/9999
Ghana	314	GH	01/01/1900	31/12/9999
Gibraltar	180	GI	01/01/1900	31/12/9999
<b>Grande-Bretagne</b>	<b>112</b>	<b>GB</b>	<b>01/01/1900</b>	<b>31/12/9999</b>
Grèce	114	GR	01/01/1900	31/12/9999
Grenade	426	GD	01/01/1900	31/12/9999
Guam	681	GU	01/01/1900	31/12/9999
Guatémala	413	GT	01/01/1900	31/12/9999
Guinée	315	GN	01/01/1900	31/12/9999
Guinée équatoriale	337	GQ	01/01/1900	31/12/9999
<b>Guinée portugaise</b>	<b>391</b>		<b>01/01/1900</b>	<b>31/12/9999</b>
Guinée-Bissau	338	GW	01/01/1900	31/12/9999
Guyane	521	GY	01/01/1900	31/12/9999

Pays	Code Pays INS	ISO Code	Date de début de validité	Date de fin de validité
Guyane Française	581	GF	01/01/1900	31/12/9999
<b>Guyane hollandaise</b>	583		01/01/1900	31/12/9999
Haïti	419	HT	01/01/1900	31/12/9999
Haute-Volta	316		01/01/1900	29/11/1984
<b>Hawaï</b>	<b>682</b>		<b>01/01/1900</b>	<b>31/12/9999</b>
Honduras	414	HN	01/01/1900	31/12/9999
Honduras britannique	582		01/01/1900	<b>31/12/9999</b>
<b>Hong Kong (R.U.)</b>	280		01/01/1900	31/12/9999
<b>Hong-Kong</b>	<b>234</b>	<b>HK</b>	<b>01/01/1900</b>	<b>31/12/9999</b>
<b>Hongrie (Rép.)</b>	<b>115</b>	<b>HU</b>	<b>01/01/1900</b>	<b>31/12/9999</b>
<b>Hongrie (République)</b>	138		<b>23/10/1989</b>	<b>31/12/1992</b>
Ile de Santhomé	393		01/01/1900	31/12/9999
<b>Iles Canaries (E.)</b>	<b>398</b>		<b>01/01/1900</b>	<b>31/12/9999</b>
<b>Iles du Cap Vert</b>	<b>385</b>	<b>CV</b>	<b>01/01/1900</b>	<b>31/12/9999</b>
<b>Iles Falkland</b>	580	FK	01/01/1900	31/12/9999
<b>Iles Gilbert</b>	622		01/01/1900	31/12/9999
Iles Salomon	623	SB	01/01/1900	31/12/9999
<b>Iles Turks et Caicos</b>	488	TC	01/01/1900	31/12/9999
<b>Iles Vierges</b>	<b>486</b>	<b>VG</b>	<b>01/01/1900</b>	<b>31/12/9999</b>
Inconnu	999		01/01/1900	31/12/9999
Inde	207	IN	01/01/1900	31/12/9999
<b>Indéterminé</b>	<b>711</b>		<b>01/01/1900</b>	<b>31/12/9999</b>
Indonésie	208	ID	01/01/1900	31/12/9999
Irak	254	IQ	01/01/1900	31/12/9999
Iran	255	IR	01/01/1900	31/12/9999
<b>Irlande Eire</b>	116	IE	01/01/1900	31/12/9999
Islande	117	IS	01/01/1900	31/12/9999
Israël	256	IL	01/01/1900	31/12/9999
Italie	128	IT	01/01/1900	31/12/9999
Jamaïque	415	JM	01/01/1900	31/12/9999
Japon	209	JP	01/01/1900	31/12/9999
Jordanie	257	JO	01/01/1900	31/12/9999
<b>Kazakhstan (Rép.)</b>	225	KZ	<b>31/12/1991</b>	31/12/9999
Kenya	336	KE	01/01/1900	31/12/9999
<b>Kirghizie (Rep.)</b>	226	KG	<b>20/01/1992</b>	31/12/9999
<b>Kitts and Nevis (R.U.)</b>	494		01/01/1900	31/12/9999
<b>Koweït Principauté de</b>	264	KW	01/01/1900	31/12/9999
<b>La Guadeloupe (F.)</b>	496	GP	01/01/1900	31/12/9999
<b>La Martinique (F.)</b>	497	MQ	01/01/1900	31/12/9999
Laos	210	LA	01/01/1900	31/12/9999
<b>Le Groenland (D.K.)</b>	498	GL	01/01/1900	31/12/9999
Lesotho	301	LS	01/01/1900	31/12/9999
Lettonie	135	LV	01/01/1900	31/12/9999
Liban	258	LB	01/01/1900	31/12/9999
Libéria	318	LR	01/01/1900	31/12/9999
<b>Libye</b>	353	LY	01/01/1900	31/12/9999
Liechtenstein	118	LI	01/01/1900	31/12/9999
Lituanie	137	LT	01/01/1900	31/12/9999
<b>Luxembourg (Grand-Duché)</b>	113	LU	01/01/1900	31/12/9999
Macao	281	MO	01/01/1900	31/12/9999
<b>Macédoine (Ex-Rép. yougoslave de)</b>	148	MK	<b>09/04/1993</b>	31/12/9999
<b>Madère (P.)</b>	<b>399</b>		<b>01/01/1900</b>	<b>31/12/9999</b>
Malaisie	212	MY	01/01/1900	31/12/9999
Malawi	358	MW	01/01/1900	31/12/9999
Maldives	222	MV	01/01/1900	31/12/9999
Mali	319	ML	01/01/1900	31/12/9999
Malte	119	MT	01/01/1900	31/12/9999

Pays	Code Pays INS	ISO Code	Date de début de validité	Date de fin de validité
Maroc	354	MA	01/01/1900	31/12/9999
<b>Maurice Ile</b>	317	MU	01/01/1900	31/12/9999
<b>Mauritanie Rép. Islamique de</b>	355	MR	01/01/1900	31/12/9999
Mexique	416	MX	01/01/1900	31/12/9999
<b>Moldavie (Rép.)</b>	144	MD	<b>31/12/1991</b>	31/12/9999
<b>Monaco Principauté</b>	120	MC	01/01/1900	31/12/9999
<b>Mongolie (Rép. pop. de)</b>	221	MN	01/01/1900	31/12/9999
<b>Montserrat (R.U.)</b>	493	MS	01/01/1900	31/12/9999
Mozambique	340	MZ	01/01/1900	31/12/9999
<b>Mozambique</b>	<b>383</b>	<b>MZ</b>	<b>01/01/1900</b>	<b>31/12/9999</b>
<b>Myanmar (Union de)</b>	201	MM	01/01/1900	<b>31/12/9999</b>
Namibie	384	NA	01/01/1900	31/12/9999
Nauru	615	NR	01/01/1900	31/12/9999
Népal	213	NP	01/01/1900	31/12/9999
<b>Ngwane (Royaume du Swaziland)</b>	331	SZ	01/01/1900	31/12/9999
Nicaragua	417	NI	01/01/1900	31/12/9999
Niger	321	NE	01/01/1900	31/12/9999
<b>Nigéria (Rép. Fédér.)</b>	322	NG	01/01/1900	31/12/9999
<b>Niue-ile (N-Z.)</b>	685	NU	01/01/1900	31/12/9999
Norvège	121	NO	01/01/1900	31/12/9999
Nouvelle-Calédonie	683	NC	01/01/1900	31/12/9999
Nouvelles-Hébrides	618		01/01/1900	<b>31/12/9999</b>
Nouvelle-Zélande	613	NZ	01/01/1900	31/12/9999
<b>ONU indéterminé</b>	<b>741</b>		<b>01/01/1900</b>	<b>31/12/9999</b>
<b>originaire de Guinée-Bissau</b>	<b>869</b>		<b>01/01/1900</b>	<b>31/12/9999</b>
<b>originaire de Myanmar</b>	<b>870</b>		<b>01/01/1900</b>	<b>31/12/9999</b>
<b>originaire des Emirats Arabes Unis</b>	<b>865</b>		<b>01/01/1900</b>	<b>31/12/9999</b>
OTAN	721		01/01/1900	31/12/9999
Ouganda	323	UG	01/01/1900	31/12/9999
<b>Ouzbékistan (Rép.)</b>	227	UZ	<b>31/12/1991</b>	31/12/9999
<b>Pacifique Iles du</b>	<b>620</b>		<b>01/01/1900</b>	<b>31/12/9999</b>
Pakistan	259	PK	01/01/1900	31/12/9999
Palau	679	PW	<b>01/09/1994</b>	31/12/9999
<b>Palestine</b>	<b>271</b>	<b>PS</b>	<b>04/01/2001</b>	<b>31/12/9999</b>
Palestine	283		01/01/1900	<b>03/01/2001</b>
Panama	418	PA	01/01/1900	31/12/9999
Papouasie-Nouvelle-Guinée	619	PG	01/01/1900	31/12/9999
Paraguay	517	PY	01/01/1900	31/12/9999
<b>pas encore définitivement établie</b>	<b>901</b>		<b>01/01/1900</b>	<b>31/12/9999</b>
Pays-Bas	129	NL	01/01/1900	31/12/9999
Pérou	518	PE	01/01/1900	31/12/9999
Philippines	214	PH	01/01/1900	31/12/9999
<b>Pitcairn (terr. dép. du R.U.)</b>	692	PN	01/01/1900	31/12/9999
<b>Pologne (Rép.)</b>	<b>122</b>	<b>PL</b>	<b>01/01/1900</b>	<b>31/12/9999</b>
<b>Pologne (République)</b>	139		<b>29/12/1989</b>	<b>31/12/1992</b>
Polynésie	684	PF	01/01/1900	31/12/9999
<b>Porto-Rico (Ile de)</b>	487	PR	01/01/1900	31/12/9999
Portugal	123	PT	01/01/1900	31/12/9999
Qatar	267	QA	01/01/1900	31/12/9999
<b>Rayé pour l'étranger</b>	<b>992</b>		<b>01/01/1900</b>	<b>31/12/9999</b>
<b>Réfugié</b>	<b>700</b>		<b>01/01/1900</b>	<b>31/12/9999</b>
<b>Réfugié ONU</b>	<b>730</b>		<b>01/01/1900</b>	<b>31/12/9999</b>
<b>Rép. Arabe d'Egypte</b>	352	EG	01/01/1900	31/12/9999
<b>Rép. démocr. de Madagascar</b>	324	MG	01/01/1900	31/12/9999
<b>Rép. Khmer du Cambodge</b>	202		01/01/1900	<b>01/01/2000</b>
République Centrafricaine	305	CF	01/01/1900	31/12/9999
<b>République de Djibouti</b>	345	DJ	01/01/1900	31/12/9999

Pays	Code Pays INS	ISO Code	Date de début de validité	Date de fin de validité
République de Sainte Lucie	428	LC	01/01/1900	31/12/9999
République Slovaque	141	SK	<b>01/01/1993</b>	31/12/9999
République socialiste du Vietnam	220	VN	01/01/1900	31/12/9999
République Tchèque	140	CZ	<b>01/01/1993</b>	31/12/9999
Réunion	387	RE	01/01/1900	31/12/9999
Rhodésie	326		01/01/1900	<b>31/12/9999</b>
Roumanie	124	RO	01/01/1900	31/12/9999
Ruanda	<b>360</b>		<b>01/01/1900</b>	<b>31/12/9999</b>
Russie (Fédération de)	145	RU	<b>27/12/1991</b>	31/12/9999
Rwanda Rép.	327	RW	01/01/1900	31/12/9999
Sahara	388	EH	01/01/1900	31/12/9999
Sainte-Hélène (Ile)	389	SH	01/01/1900	31/12/9999
Saint-Marin	125	SM	01/01/1900	31/12/9999
Saint-Pierre et Miquelon (F.)	495	PM	01/01/1900	31/12/9999
Saint-Siège	133	VA	01/01/1900	31/12/9999
Saint-Vincent	429	VC	01/01/1900	31/12/9999
Samoa américaines	690	AS	01/01/1900	31/12/9999
Samoa occidentales	614	WS	01/01/1900	31/12/9999
Sao Tomé et Príncipe (Rép. dém. de)	346	ST	01/01/1900	31/12/9999
Sénégal	320	SN	01/01/1900	31/12/9999
Sénégalie	348		01/01/1900	31/12/9999
Seychelles (Iles)	342	SC	01/01/1900	31/12/9999
Seychelles (Iles)	<b>390</b>	<b>SC</b>	<b>01/01/1900</b>	<b>31/12/9999</b>
SHAPE	<b>720</b>		<b>01/01/1900</b>	<b>31/12/9999</b>
Sierra Leone	328	SL	01/01/1900	31/12/9999
Singapour	205	SG	01/01/1900	31/12/9999
Slovénie (Rép. de)	147	SI	<b>15/01/1992</b>	31/12/9999
Somalie Rép.	329	SO	01/01/1900	31/12/9999
Soudan	356	SD	01/01/1900	31/12/9999
Sri Lanka	203	LK	01/01/1900	31/12/9999
St. Kitts et Nevis	431	KN	01/01/1900	31/12/9999
Suède	126	SE	01/01/1900	31/12/9999
Suisse	127	CH	01/01/1900	31/12/9999
Sultanat d'Oman	266	OM	01/01/1900	31/12/9999
Surinam	522	SR	01/01/1900	31/12/9999
Swaziland	<b>347</b>	<b>SZ</b>	<b>01/01/1900</b>	<b>31/12/9999</b>
Swaziland	<b>395</b>	<b>SZ</b>	<b>01/01/1900</b>	<b>31/12/9999</b>
Syrie Rép. Arabe Syrienne	261	SY	01/01/1900	31/12/9999
Tadjikistan (Rép.)	228	TJ	<b>10/01/1992</b>	31/12/9999
Tahiti	<b>688</b>		<b>01/01/1900</b>	<b>31/12/9999</b>
Tanzanie (Rép. Unie de)	332	TZ	01/01/1900	31/12/9999
Tchad	333	TD	01/01/1900	31/12/9999
Tchécoslovaquie	<b>130</b>		<b>01/01/1900</b>	<b>31/12/1992</b>
Tchécoslovaquie	171		01/01/1900	<b>31/12/1992</b>
Territ sous tutelle américaine	<b>691</b>		<b>01/01/1900</b>	<b>31/08/1994</b>
Territ. dép. de la Nelle Zélande	<b>694</b>		<b>01/01/1900</b>	<b>31/12/9999</b>
Territ. dép. de l'Australie	<b>693</b>		<b>01/01/1900</b>	<b>31/12/9999</b>
Thaïlande	235	TH	01/01/1900	31/12/9999
Timor	282	TL	01/01/1900	31/12/9999
Togo	334	TG	01/01/1900	31/12/9999
Tokelau (N-Z.)	686	TK	01/01/1900	31/12/9999
Tonga	616	TO	01/01/1900	31/12/9999
Transkei	<b>396</b>		<b>01/01/1900</b>	<b>31/12/9999</b>
Trinité et Tobago	422	TT	01/01/1900	31/12/9999
Tunisie	357	TN	01/01/1900	31/12/9999
Turkménistan (Rép.)	229	TM	<b>31/12/1991</b>	31/12/9999
Turquie	262	TR	01/01/1900	31/12/9999



Pays	Code Pays INS	ISO Code	Date de début de validité	Date de fin de validité
Tuvalu	621	TV	01/01/1900	31/12/9999
<b>Ukraine (Rép.)</b>	143	UA	<b>31/12/1991</b>	31/12/9999
<b>Union d. Rép. Soc. Soviét</b>	172		01/01/1900	<b>27/12/1991</b>
<b>Union d. Rép. Soc. Soviét.</b>	<b>131</b>		<b>01/01/1900</b>	<b>31/12/1992</b>
Uruguay	519	UY	01/01/1900	31/12/9999
<b>Urundi</b>	<b>361</b>		<b>01/01/1900</b>	<b>31/12/9999</b>
Vanuatu	624	VU	01/01/1900	31/12/9999
Vénézuéla	520	VE	01/01/1900	31/12/9999
<b>Vietnam du Sud</b>	<b>217</b>		<b>01/01/1900</b>	<b>31/12/1992</b>
Vietnam du Sud	279		01/01/1900	<b>02/07/1976</b>
Wallis et Futuna (F.)	689	WF	01/01/1900	31/12/9999
Yemen (Rép. démocrat. popul.)	265		01/01/1900	<b>21/05/1990</b>
<b>Yemen (Rép. du)</b>	263		01/01/1900	<b>21/05/1990</b>
<b>Yemen (Rép. du)</b>	<b>270</b>	<b>YE</b>	<b>22/05/1990</b>	<b>31/12/9999</b>
Yougoslavie	169	YU	01/01/1900	<b>24/05/1995</b>
<b>Yougoslavie (Serbie-Montenegro)</b>	132	CS	<b>24/05/1995</b>	31/12/9999
<b>Zaire (République du)</b>	364		<b>01/12/1971</b>	<b>16/05/1997</b>
Zambie	335	ZM	01/01/1900	31/12/9999
Zimbabwe	344	ZW	01/01/1900	31/12/9999

Indemnités-Uitkeringen: scenario 1 - Annexe numéro 6: Activité par rapport au risque  
Version: 2004/4

---

**Date de publication:**

01/12/2004

**Contenu de l'annexe:** 



AN2001-2-1Fr6.pdf



AN2001-2-1Fr6.doc



AN2001-2-1Fr6.xls



AN2001-2-1Fr6.txt



AN2001-2-1Fr6.xml

## Employés

Type travailleur	Code	Libellé	A partir de	Jusqu' à
Employés	401	Employé sédentaire	1/01/1900	1/01/9999
Employés	402	Employé avec missions extérieures occasionnelles	1/01/1900	1/01/9999
Employés	403	Employé avec missions extérieures fréquentes	1/01/1900	1/01/9999
Employés	404	Représentant, personnel itinérant, coursier	1/01/1900	1/01/9999
Employés	405	Employé pouvant accomplir un travail manuel	1/01/1900	1/01/9999
Employés	406	Employé travaillant à domicile	1/01/1900	1/01/9999
Employés	407	Personnel soignant	1/01/1900	1/01/9999
Employés	408	Vendeur	1/01/1900	1/01/9999
Employés	409	Joueur de football assujetti au statut de sportif rémunéré	1/01/1900	1/01/9999
Employés	410	Joueur de football non assujetti au statut de sportif rémunéré et gagnant une rémunération annuelle fixe de 1239,47 EUR ou plus	1/01/1900	1/01/9999
Employés	411	Joueur de football non assujetti au statut de sportif rémunéré et gagnant une rémunération annuelle fixe de moins de 1239,47 EUR	1/01/1900	1/01/9999
Employés	412	Sportif, autre que footballeur (ne pas utiliser pour la catégorie employeur 070)	1/01/1900	1/01/9999

## Ouvriers

Type travailleur	Code	Libellé	A partir de	Jusqu' à
Ouvriers	001	Ouvrier sédentaire et/ou en atelier	1/01/1900	1/01/9999
Ouvriers	002	Ouvrier sur chantier	1/01/1900	1/01/9999
Ouvriers	003	Concierge	1/01/1900	1/01/9999
Ouvriers	004	Femme d'ouvrage, nettoyeur, personnel d'entretien	1/01/1900	1/01/9999
Ouvriers	005	Personnel de cuisine (ne pas utiliser pour les entreprises du secteur HORECA)	1/01/1900	1/01/9999
Ouvriers	006	Chauffeur	1/01/1900	1/01/9999

Indemnités-Uitkeringen: scenario 1 - Annexe numéro 7: Codification des rémunérations  
Version: 2004/4

---

**Date de publication:**

01/12/2004

**Contenu de l'annexe:** 



AN2003-2-Fr7.pdf



AN2003-2-Fr7.doc



AN2003-2-Fr7.xls



AN2003-2-FR7.tx



AN2003-2-FR7.xr

Code	Libellé	DMFA	DRS	Date de début de validité	Date de fin de validité
1	Tous les montants qui sont toujours considérés comme rémunération, à l'exception des indemnités mentionnées sous un autre code.	Yes	Yes	1/01/1900	1/01/9999
2	Les primes et les avantages similaires accordés indépendamment du nombre de journées de travail prestées effectivement durant le trimestre de la déclaration.	Yes	Yes	1/01/1900	1/01/9999
3	Les indemnités qui sont payées au travailleur lorsqu'il est mis fin au contrat de travail et qui sont exprimées en temps de travail.	Yes	Yes	1/01/1900	1/01/9999
4	Indemnités qui sont payées au travailleur lorsqu'il est mis fin au contrat de travail et qui ne sont pas exprimées en temps de travail.	Yes	Yes	1/01/1900	1/01/9999
5	Primes reçues par le travailleur qui limite ses prestations de travail dans le cadre des mesures de redistribution du travail.	Yes	Yes	1/01/1900	1/01/9999
6	Indemnités pour les heures qui ne constituent pas un temps de travail au sens de la loi sur le travail du 16 mars 1971, accordées en vertu d'une convention collective de travail conclue au sein d'un organe paritaire avant le 1er janvier 1994 et rendue obligatoire par arrêté royal.	Yes	Yes	1/01/1900	1/01/9999
10	Utilisation à des fins privées d'une voiture d'entreprise dans le cadre du déplacement entre le domicile et le lieu de travail et pendant les loisirs.	Yes	Yes	1/01/1900	1/01/9999
20	Eléments constitutifs spécifiques de la rémunération qui sont considérés comme rémunération dans le cas des pensionnés pour l'application des règles en matière de cumul d'une pension de retraite et de survie et un revenu résultant d'une activité professionnelle.	Yes	Yes	1/01/1900	1/01/9999
<b>21</b>	<b>Avantages non soumis aux cotisations ONSS ordinaires</b>	<b>No</b>	<b>Yes</b>	<b>1/01/1900</b>	<b>1/01/9999</b>
30	Salaire garanti deuxième semaine.	No	Yes	1/01/1900	1/01/9999
31	Indemnité CCT 12bis/13bis.	No	Yes	1/01/1900	1/01/9999
32	Rémunération nette programmes d'activation.	No	Yes	1/01/1900	1/01/9999
33	Rémunération brute pour un travailleur à temps partiel bénéficiant d'une allocation de garantie de revenus.	No	Yes	1/01/1900	1/01/9999

Indemnités-Uitkeringen: scenario 1 - Annexe numéro 8: Codification des données de temps de travail  
Version: 2004/4

---

**Date de publication:**

01/12/2004

*L'annexe est modifiée: Vous trouverez le détail des modifications -en gras- dans les documents Word et PDF*

**Contenu de l'annexe:** 



AN2004-2-Fr8.pdf



AN2004-2-Fr8.doc



AN2004-2-Fr8.xls



AN2004-2-FR8.tx



AN2004-2-FR8.xr

Code	Libellé	DMFA	DRS	DMFA APL	A partir de	Jusqu' à	Valide à partir du trimestre	Valide jusqu'au trimestre
1	toutes les données relatives au temps de travail couvertes par une rémunération avec cotisations ONSS, à l'exception des vacances légales et complémentaires des ouvriers	Yes	Yes	Yes	2003/1	9999/4	01/01/1900	01/01/9999
2	vacances légales pour ouvriers	Yes	Yes	No	2003/1	9999/4	01/01/1900	01/01/9999
3	vacances complémentaires pour ouvriers	Yes	Yes	No	2003/1	9999/4	01/01/1900	01/01/9999
4	absence premier jour par suite d'intempéries secteur de la construction (rémunération incomplète)	Yes	Yes	No	2003/1	9999/4	01/01/1900	01/01/9999
5	congé-éducation payé	Yes	Yes	No	2003/1	9999/4	01/01/1900	01/01/9999
10	rémunération garantie deuxième semaine, jours fériés et jours de remplacement pendant la période de chômage temporaire, fonction de juge social	Yes	Yes	Yes	2003/1	9999/4	01/01/1900	01/01/9999
11	incapacité de travail avec complément ou avance conformément à la CCT 12bis/13bis	Yes	Yes	Yes	2003/1	9999/4	01/01/1900	01/01/9999
12	vacances en vertu d'une CCT rendue obligatoire ou repos compensatoire secteur de la construction ou repos compensatoire secteur du commerce de combustible	Yes	Yes	No	2003/1	9999/4	01/01/1900	01/01/9999
13	promotion sociale	Yes	Yes	Yes	2003/1	9999/4	01/01/1900	01/01/9999
20	jours de repos compensatoire non rémunérés dans le cadre d'une diminution du temps de travail avec rémunération horaire majorée	Yes	Yes	No	2003/1	9999/4	01/01/1900	01/01/9999
21	les jours de grève/lock-out	Yes	Yes	Yes	2003/1	9999/4	01/01/1900	01/01/9999
22	mission syndicale	Yes	Yes	Yes	2003/1	9999/4	01/01/1900	01/01/9999
23	jour de carence	Yes	Yes	Yes	2003/1	9999/4	01/01/1900	01/01/9999
24	congé pour raisons impérieuses sans maintien de la rémunération - pour les gardien(ne)s d'enfants, jours de vacances non rémunérés (maximum 20) et jours fériés légaux lorsqu'il n'y a pas accueil d'enfants	Yes	Yes	Yes	2003/1	9999/4	01/01/1900	01/01/9999
25	devoirs civiques sans maintien de la rémunération, mandat public	Yes	Yes	Yes	2003/1	9999/4	01/01/1900	01/01/9999
26	obligations de milice	Yes	Yes	Yes	2003/1	9999/4	01/01/1900	01/01/9999
30	toutes les données relatives au temps de travail pour lesquelles l'employeur ne paye pas de rémunération ni d'indemnité, à l'exception de celles reprises sous un autre code	Yes	Yes	Yes	2003/1	9999/4	01/01/1900	01/01/9999
50	maladie (maladie ou accident de droit commun et congé prophylactique)	Yes	Yes	Yes	2003/1	9999/4	01/01/1900	01/01/9999
51	protection de la maternité (= mesure de protection de la maternité, repos de maternité ou la conversion de ce dernier en congé de paternité en cas de décès ou d'hospitalisation de la mère) et pauses d'allaitement (CCT n° 80)	Yes	Yes	Yes	2003/1	9999/4	01/01/1900	01/01/9999
52	congé de paternité ou d'adoption (à <b>utiliser pour tous les jours payés par l'assurance maladie qui suivent les trois jours payés par l'employeur</b> )	Yes	Yes	Yes	2003/1	9999/4	01/01/1900	01/01/9999

60	accident du travail	Yes	Yes	Yes	2003/1	9999/4	01/01/1900	01/01/9999
61	maladie professionnelle	Yes	Yes	Yes	2003/1	9999/4	01/01/1900	01/01/9999
70	chômage temporaire autre que les codes 71 et 72	Yes	Yes	No	2003/1	9999/4	01/01/1900	01/01/9999
71	code spécifique chômage économique	Yes	Yes	Yes	2003/1	9999/4	01/01/1900	01/01/9999
72	code spécifique chômage temporaire pour cause d'intempérie	Yes	Yes	Yes	2003/1	9999/4	01/01/1900	01/01/9999
73	code jours de vacances jeunes	Yes	Yes	Yes	2003/1	9999/4	01/01/1900	01/01/9999
74	manque de prestations d'un parent d'accueil reconnu, dû à l'absence d'enfants normalement présents, mais qui sont absents pour des raisons indépendantes de la volonté du parent d'accueil	Yes	Yes	Yes	2003/2	9999/4	01/04/2003	01/01/9999



Indemnités-Uitkeringen: scenario 1 - Annexe numéro 9: Numéros de fonction du personnel déclaré au forfait suivant  
l'indice de catégorie de l'employeur  
Version: 2004/4

---

**Date de publication:**

01/12/2004

**Contenu de l'annexe:** 



AN2004-1-Fr9.pdf



AN2004-1-Fr9.doc



AN2004-1-Fr9.xls



AN2004-1-FR9.txt



AN2004-1-FR9.xml

**16**

Catégorie	Code	Age	Fonction	Date de début de validité	Date de fin de validité
16	27	-	Porteurs de bagages	1/01/1900	1/01/9999
16	32	15	Chasseur	1/01/1900	1/01/9999
16	33	16	Chasseur	1/01/1900	1/01/9999
16	34	17	Adjoint chef chasseur	1/01/1900	1/01/9999
16	35	18	Chef chasseur	1/01/1900	1/01/9999
16	36	19	Chef chasseur	1/01/1900	1/01/9999
16	37	20	Chef chasseur	1/01/1900	1/01/9999
16	38	-,21,-,18,18,-,-	Voiturier,Portier,Bagagiste,Valet de chambre,Femme de chambre,Préposée à la toilette,Préposée au vestiaire, <b>Autres travailleurs</b>	1/01/1900	1/01/9999
16	39	21	Concierge	1/01/1900	1/01/9999
16	40	23	Chef concierge	1/01/1900	1/01/9999
16	41	19	Valet de chambre, femme de chambre	1/01/1900	1/01/9999
16	43	15	Apprenti de salle	1/01/1900	1/01/9999
16	44	16	Apprenti de salle	1/01/1900	1/01/9999
16	45	17	Commis débarrasseur	1/01/1900	1/01/9999
16	46	<b>18</b>	Commis de suite,Commis de suite/ banquet,Commis barman,Commis d'étage	1/01/1900	1/01/9999
16	47	19	Commis de rang,Garçon de banquet	1/01/1900	1/01/9999
16	48	20	1/2 chef de rang <b>restaurant</b> ,1/2 chef de rang banquet,Commis barman	1/01/1900	1/01/9999
16	49	21, <b>21,21,21,21</b> , <b>21,22,-</b>	Garçon de restaurant,Chef de rang restaurant,Garçon de banquet,Chef de rang banquet,Garçon de brasserie, taverne, bistro,Garçon de café,Barman,Garçon d'étage	1/01/1900	1/01/9999
16	50	<b>22,22 ,22,-</b>	Premier chef de rang,Sommelier,Premier chef de rang banquet,Responsable barman	1/01/1900	1/01/9999
16	51	23	Maître d'hôtel restaurant,Maître d'hôtel banquet,Maître d'hôtel roomservice	1/01/1900	1/01/9999
16	52	-	Assistant maître d'hôtel restaurant, Assistant maître d'hôtel banquet, Assistant maître d'hôtel roomservice	1/01/1900	1/01/9999
16	98	-	Travailleur occasionnel dans l'Horeca	1/07/2003	1/01/9999

**17**

Catégorie	Code	Age	Fonction	Date de début de validité	Date de fin de validité
17	27	-	Porteurs de bagages	1/01/1900	1/01/9999
17	32	15	Chasseur	1/01/1900	1/01/9999
17	33	16	Chasseur	1/01/1900	1/01/9999
17	34	17	Adjoint chef chasseur	1/01/1900	1/01/9999
17	35	18	Chef chasseur	1/01/1900	1/01/9999
17	36	19	Chef chasseur	1/01/1900	1/01/9999
17	37	20	Chef chasseur	1/01/1900	1/01/9999

Catégorie	Code	Age	Fonction	Date de début de validité	Date de fin de validité
17	38	-,21,-,18,18,-,-	Voiturier,Portier,Bagagiste,Valet de chambre,Femme de chambre,Préposée à la toilette,Préposée au vestiaire, <b>Autres travailleurs</b>	1/01/1900	1/01/9999
17	39	21	Concierge	1/01/1900	1/01/9999
17	40	23	Chef concierge	1/01/1900	1/01/9999
17	41	19	Valet de chambre, femme de chambre	1/01/1900	1/01/9999
17	43	15	Apprenti de salle	1/01/1900	1/01/9999
17	44	16	Apprenti de salle	1/01/1900	1/01/9999
17	45	17	Commis débarrasseur	1/01/1900	1/01/9999
17	46	18	Commis de suite,Commis de suite/ banquet,Commis barman,Commis d'étage	1/01/1900	1/01/9999
17	47	19	Commis de rang,Garçon de banquet	1/01/1900	1/01/9999
17	48	20	1/2 chef de rang <b>restaurant</b> ,1/2 chef de rang banquet,Commis barman	1/01/1900	1/01/9999
17	49	21,21,21,21,21,21,22,-	Garçon de restaurant,Chef de rang restaurant,Garçon de banquet,Chef de rang banquet,Garçon de brasserie, taverne, bistro,Garçon de café,Barman,Garçon d'étage	1/01/1900	1/01/9999
17	50	22, 22,22,-	Premier chef de rang,Sommelier,Premier chef de rang banquet,Responsable barman	1/01/1900	1/01/9999
17	51	23	Maître d'hôtel restaurant,Maître d'hôtel banquet,Maître d'hôtel roomservice	1/01/1900	1/01/9999
17	52	-	Assistant maître d'hôtel restaurant, Assistant maître d'hôtel banquet, Assistant maître d'hôtel roomservice	1/01/1900	1/01/9999
17	98	-	Travailleur occasionnel dans l'Horeca	1/07/2003	1/01/9999

## 19

Catégorie	Code	Age	Fonction	Date de début de validité	Date de fin de validité
19	81	-	Marins pêcheurs : équipage des bâtiments de pêche à l'exception des apprentis mousses	1/01/1900	1/01/9999
19	82	-	Marins pêcheurs : apprentis mousses	1/01/1900	1/01/9999

## 20

Catégorie	Code	Age	Fonction	Date de début de validité	Date de fin de validité
20	20	-	Ouvreuses et préposées au vestiaire occupées dans les théâtres	1/01/1900	1/01/9999
20	25	-	Ouvreuses et préposées au vestiaire occupées dans les salles de spectacles cinématographiques pendant au moins 40 heures/semaine	1/01/1900	1/01/9999
20	26	-	Ouvreuses et préposées au vestiaire occupées dans les autres entreprises de spectacles <b>pendant moins de 40 heures/semaine ou occupées dans les autres entreprises que des théâtres ou préposés à la toilette</b>	1/01/1900	1/01/9999
20	29	-	Tous les autres travailleurs rémunérés <b>totalemment ou partiellement</b> au pourboire	1/01/1900	1/01/9999

## 23

Catégorie	Code	Age	Fonction	Date de début de validité	Date de fin de validité
23	20	-	Ouvreuses et préposées au vestiaire occupées dans les théâtres	1/01/1900	1/01/9999
23	25	-	Ouvreuses et préposées au vestiaire occupées dans les salles de spectacles cinématographiques pendant au moins 40 heures/semaine	1/01/1900	1/01/9999
23	26	-	Ouvreuses et préposées au vestiaire occupées dans les salles de spectacles <b>pendant moins de 40 heures/semaine ou occupées dans les autres entreprises que des théâtres ou préposés à la toilette</b>	1/01/1900	1/01/9999
23	29	-	Tous les autres travailleurs rémunérés <b>totalemment ou partiellement</b> au pourboire	1/01/1900	1/01/9999

## 68

Catégorie	Code	Age	Fonction	Date de début de validité	Date de fin de validité
68	28	-	Autres chauffeurs de taxis-camionnettes	1/01/1900	1/01/9999
68	30		Chauffeurs de taxis-camionnettes : chauffeurs occupés à raison au maximum de 6 heures/jour et 30 heures/semaine	1/01/1900	1/01/9999

## 97

Catégorie	Code	Age	Fonction	Date de début de validité	Date de fin de validité
097	98	-	Travailleur occasionnel dans l'Horeca	1/01/2004	1/01/9999
097	99	-	<b>Travailleurs saisonniers dans le secteur de l'agriculture et de l'horticulture</b>	<b>01/07/2004</b>	<b>01/01/9999</b>

## 146

Catégorie	Code	Age	Fonction	Date de début de validité	Date de fin de validité
146	27	-	Porteurs de bagages	1/01/1900	1/01/9999
146	32	15	Chasseur	1/01/1900	1/01/9999
146	33	16	Chasseur	1/01/1900	1/01/9999
146	34	17	Adjoint chef chasseur	1/01/1900	1/01/9999
146	35	18	Chef chasseur	1/01/1900	1/01/9999
146	36	19	Chef chasseur	1/01/1900	1/01/9999
146	37	20	Chef chasseur	1/01/1900	1/01/9999
146	38	-,21,-,18,18,-,-	Voiturier,Portier,Bagagiste,Valet de chambre,Femme de chambre,Préposée à la toilette,Préposée au vestiaire, <b>Autres travailleurs</b>	1/01/1900	1/01/9999
146	39	21	Concierge	1/01/1900	1/01/9999
146	40	23	Chef concierge	1/01/1900	1/01/9999
146	41	19	Valet de chambre, femme de chambre	1/01/1900	1/01/9999
146	43	15	Apprenti de salle	1/01/1900	1/01/9999
146	44	16	Apprenti de salle	1/01/1900	1/01/9999
146	45	17	Commis débarrasseur	1/01/1900	1/01/9999

Catégorie	Code	Age	Fonction	Date de début de validité	Date de fin de validité
146	46	18	Commis de suite,Commis de suite/ banquet,Commis barman,Commis d'étage	1/01/1900	1/01/9999
146	47	19	Commis de rang,Garçon de banquet	1/01/1900	1/01/9999
146	48	20	1/2 chef de rang <b>restaurant</b> ,1/2 chef de rang banquet,Commis barman	1/01/1900	1/01/9999
146	49	21,21,21,21,21,21,22,-	Garçon de restaurant,Chef de rang restaurant, Garçon de banquet, Chef de rang banquet,Garçon de brasserie, taverne, bistro,Garçon de café,Barman,Garçon d'étage	1/01/1900	1/01/9999
146	50	22,22,22,-	Premier chef de rang,Sommelier,Premier chef de rang banquet,Responsable barman	1/01/1900	1/01/9999
146	51	23	Maître d'hôtel restaurant,Maître d'hôtel banquet,Maître d'hôtel roomservice	1/01/1900	1/01/9999
146	52	-	Assistant maître d'hôtel restaurant, Assistant maître d'hôtel banquet, Assistant maître d'hôtel roomservice	1/01/1900	1/01/9999

## 158

Catégorie	Code	Age	Fonction	Date de début de validité	Date de fin de validité
158	27	-	Porteurs de bagages	1/01/1900	1/01/9999
158	32	15	Chasseur	1/01/1900	1/01/9999
158	33	16	Chasseur	1/01/1900	1/01/9999
158	34	17	Adjoint chef chasseur	1/01/1900	1/01/9999
158	35	18	Chef chasseur	1/01/1900	1/01/9999
158	36	19	Chef chasseur	1/01/1900	1/01/9999
158	37	20	Chef chasseur	1/01/1900	1/01/9999
158	38	-,21,-,18,18,-,-	Voiturier,Portier,Bagagiste,Valet de chambre,Femme de chambre,Préposée à la toilette,Préposée au vestiaire, <b>Autres travailleurs</b>	1/01/1900	1/01/9999
158	39	21	Concierge	1/01/1900	1/01/9999
158	40	23	Chef concierge	1/01/1900	1/01/9999
158	41	19	Valet de chambre, femme de chambre	1/01/1900	1/01/9999
158	43	15	Apprenti de salle	1/01/1900	1/01/9999
158	44	16	Apprenti de salle	1/01/1900	1/01/9999
158	45	17	Commis débarrasseur	1/01/1900	1/01/9999
158	46	18	Commis de suite,Commis de suite/ banquet,Commis barman,Commis d'étage	1/01/1900	1/01/9999
158	47	19	Commis de rang,Garçon de banquet	1/01/1900	1/01/9999
158	48	20	1/2 chef de rang <b>restaurant</b> ,1/2 chef de rang banquet,Commis barman	1/01/1900	1/01/9999
158	49	21,21,21,21,21,21,22,-	Garçon de restaurant,Chef de rang restaurant, Garçon de banquet, Chef de rang banquet,Garçon de brasserie, taverne, bistro,Garçon de café,Barman,Garçon d'étage	1/01/1900	1/01/9999
158	50	22,22,22,-	Premier chef de rang,Sommelier,Premier chef de rang banquet,Responsable barman	1/01/1900	1/01/9999
158	51	23	Maître d'hôtel restaurant,Maître d'hôtel banquet,Maître d'hôtel roomservice	1/01/1900	1/01/9999
158	52	-	Assistant maître d'hôtel restaurant, Assistant maître d'hôtel banquet, Assistant maître d'hôtel roomservice	1/01/1900	1/01/9999

**166**

Catégorie	Code	Age	Fonction	Date de début de validité	Date de fin de validité
166	21	-	Travailleurs occupés dans les établissements de bain et dans les entreprises exploitant des établissements de bain : garçon ou fille de cabine ou de bain	1/01/1900	1/01/9999
166	23	-	Travailleurs occupés dans les établissements de bain et dans les entreprises exploitant des établissements de bain : pédicure	1/01/1900	1/01/9999
166	24	-	Travailleurs occupés dans les établissements de bain et dans les entreprises exploitant des établissements de bain : masseur - masseuse	1/01/1900	1/01/9999
166	26	-	<b>Ouvreuses et préposées au vestiaire occupées dans les autres entreprises de pendant moins de 40 heures/semaine ou occupées dans les autres entreprises que des théâtres</b> ou Préposés à la toilette	1/01/1900	1/01/9999

**193**

Catégorie	Code	Age	Fonction	Date de début de validité	Date de fin de validité
193	99	-	Travailleurs <b>occasionnels</b> dans l'agriculture et l'horticulture	1/01/1900	1/01/9999

**194**

Catégorie	Code	Age	Fonction	Date de début de validité	Date de fin de validité
194	99	-	Travailleurs <b>occasionnels</b> dans l'agriculture et l'horticulture	1/01/1900	1/01/9999

**323**

Catégorie	Code	Age	Fonction	Date de début de validité	Date de fin de validité
323	20	-	Ouvreuses et préposées au vestiaire occupées dans les théâtres	1/01/1900	1/01/9999
323	25	-	Ouvreuses et préposées au vestiaire occupées dans les salles de spectacles cinématographiques pendant au moins 40 heures/semaine	1/01/1900	1/01/9999
323	26	-	<b>Ouvreuses et préposées au vestiaire occupées dans les autres entreprises de pendant moins de 40 heures/semaine ou occupées dans les autres entreprises que des théâtres</b> ou Préposés à la toilette	1/01/1900	1/01/9999
323	29	-	Tous les autres travailleurs rémunérés <b>totalemment ou partiellement</b> au pourboire	1/01/1900	1/01/9999

**494**

Catégorie	Code	Age	Fonction	Date de début de validité	Date de fin de validité
494	99	-	Travailleurs <b>occasionnels</b> dans l'agriculture et l'horticulture	1/01/1900	1/01/9999

**497**

Catégorie	Code	Age	Fonction	Date de début de validité	Date de fin de validité
497	98	-	Travailleur occasionnel dans l'Horeca	1/01/2004	1/01/9999
<b>497</b>	<b>99</b>	-	<b>Travailleurs occasionnels dans l'agriculture et l'horticulture</b>	<b>01/07/2004</b>	<b>01/01/9999</b>

**562**

Catégorie	Code	Age	Fonction	Date de début de validité	Date de fin de validité
562	20	-	Ouvreuses et préposées au vestiaire occupées dans les théâtres	1/01/1900	1/01/9999
562	26	-	<b>Ouvreuses et préposées au vestiaire occupées dans les autres entreprises de pendant moins de 40 heures/semaine ou occupées dans les autres entreprises que des théâtres</b> ou Préposés à la toilette	1/01/1900	1/01/9999
562	29	-	Tous les autres travailleurs rémunérés <b>totalemment ou partiellement</b> au pourboire	1/01/1900	1/01/9999

Commentaire catégorie employeur

016 : Employeurs relevant de la commission paritaire de l'industrie hôtelière et exclus du champ d'application de la législation relative à l'indemnisation des travailleurs licenciés en cas de fermeture des entreprises.

017 : Entreprises relevant de la commission paritaire de l'industrie hôtelière

019 : Employeurs occupant des travailleurs liés par un contrat d'engagement pour la pêche maritime.

020 : Employeurs de travailleurs rémunérés totalement ou partiellement au pourboire qui ne relèvent pas de la commission paritaire de l'industrie hôtelière et exclus du champ d'application de la législation relative à l'indemnisation des travailleurs licenciés en cas de fermeture des entreprises.

023 : Employeurs occupant des travailleurs rémunérés totalement ou partiellement au pourboire qui relèvent d'industries et de commerce ou de branches d'industrie et de commerce autres que l'industrie hôtelière.

068 : Employeurs appartenant au secteur d'activité « taxis et/ ou taxis camionnettes » et qui ressortissent à la commission paritaire du transport.

097 : Employeurs des entreprises de travail intérimaire agréées, redevables d'une cotisation spéciale pour l'occupation de travailleurs ayant la qualité d'intérimaire.

146 : Employeurs définis à l'indice 046 mais déclarant des travailleurs avec rémunérations forfaitaires

046 : Organismes d'intérêt public redevables de la cotisation relative aux vacances annuelles et cotisant sur le montant du double pécule de vacances annuelles. Ces organismes ne sont pas redevables des cotisations " accidents du travail " et " maladies professionnelles ".

158 : Employeurs définis à l'indice 058 mais déclarant des travailleurs avec rémunérations forfaitaires.

058 : Employeurs relevant de la commission paritaire de l'industrie alimentaire, secteur boulangerie industrielle, boulangerie artisanale, pâtisserie artisanale, glaciers et confiseurs artisanaux, salons de consommation annexés à une pâtisserie artisanale.

166 : Employeurs définis à l'indice 066 mais déclarant des travailleurs avec rémunérations forfaitaires.

066 : Employeurs relevant de la commission paritaire pour les entreprises de nettoyage et de désinfection.

193 : Employeurs relevant de la commission paritaire de l'agriculture.

194 : Employeurs cotisant au F.S.E. pour les entreprises horticoles à l'exception des entreprises pour lesquelles il existe déjà un Fonds (employeurs de la catégorie 094).

232 : Employeurs - organismes d'intérêt public - définis à l'indice 511 mais qui ne sont pas soumis au paiement de la cotisation congé-éducation payé selon la loi de redressement économique du 22 janvier 1985.

323 : Employeurs relevant de la sous-commission paritaire pour l'exploitation des salles de cinéma.

494 : Employeurs cotisant au F.S.E. pour les entreprises horticoles et dont l'activité principale concerne la floriculture.

497 : ONEM, Services T interim ne participant ni à la redistribution des charges sociales ni à l'opération MARIBEL Vdab, Forem, Orbem.

511 : Employeurs qui ne cotisent ni au Fonds pour l'emploi, ni pour l'accompagnement des chômeurs pour lesquels un plan d'accompagnement individuel est d'application. Cela concerne particulièrement les employeurs des centres de revalidation, les centres d'orientation scolaire et professionnelle et les centres psycho-medico-sociaux libres pour les employeurs de la région néerlandophone.

562 : Employeurs néerlandophones ressortissant à la Commission paritaire du spectacle ( CP 304) et redevables d'une cotisation pour le Fonds de sécurité d'existence des arts scéniques de la communauté flamande (CCT 29.06.2001).



Indemnités-Uitkeringen: scenario 1 - Annexe numéro 11: Identification du formulaire  
Version: 2004/4

---

**Date de publication:**

01/12/2004

**Contenu de l'annexe:** 



AN2004-3-Fr11.pdf



AN2004-3-Fr11.doc



AN2004-3-Fr11.xls



AN2004-3-Fr11.txt



AN2004-3-Fr11.xml

Code	Libellé	Date de début de validité	Date de fin de validité
AADD501	Demande enrichie d'une déclaration	01/01/1900	01/01/9999
ACRF001	Accusé de réception	01/01/1900	01/01/9999
AOAT001	Accidents de Travail scénario 1 - déclaration d'un accident de travail	01/01/1900	01/01/9999
AOAT002	Accidents de Travail scénario 2 - rapport mensuel	01/01/1900	01/01/9999
AOAT003	Accidents de Travail scénario 3 - déclaration d'une reprise de travail	01/01/1900	01/01/9999
BZMP001	Maladies professionnelles scénario 1 - demande mandatée - écartement d'une travailleuse enceinte - secteur privé	01/01/1900	01/01/9999
DMFA	Déclaration multifonctionnelle trimestrielle.	01/01/1900	01/01/9999
DMFADB	Réponse à une demande de consultation de la dernière situation d'une déclaration multifonctionnelle	01/01/1900	01/01/9999
DMFANOT	Notification de modification relative à une déclaration multifonctionnelle	01/01/1900	01/01/9999
DMFAPID	Données d'identification dans la DB DmfA d'une déclaration DmfA originale	01/01/1900	01/01/9999
DMFAPPL	Déclaration multifonctionnelle trimestrielle concernant un employeur affilié à l'ONSSAPL	01/01/1900	01/01/9999
DMFAREQ	Demande de consultation de la dernière situation d'une déclaration multifonctionnelle	01/01/1900	01/01/9999
DMFAUPD	Déclaration de modification relative à une déclaration multifonctionnelle	01/01/1900	01/01/9999
NOTI001	Notification en réponse à une déclaration	01/01/1900	01/01/9999
<b>TWCT001</b>	<b>Communication de chômage temporaire par l'employeur</b>	<b>01/01/1900</b>	<b>01/01/9999</b>
WECH001	Chômage scénario 1 - Déclaration de fin de contrat de travail ou de prépension à temps plein / Preuve de travail	01/01/1900	01/01/9999
WECH002	Chômage scénario 2 - Déclaration annuelle de chômage temporaire	01/01/1900	01/01/9999
WECH003	Chômage scénario 3 - Déclaration de début de travail à temps partiel avec maintien des droits	01/01/1900	01/01/9999
WECH004	Chômage scénario 4 - Déclaration de prépension à mi-temps	01/01/1900	01/01/9999
WECH005	Chômage scénario 5 - Déclaration mensuelle d'heures de chômage temporaire	01/01/1900	01/01/9999
WECH006	Chômage scénario 6 - Déclaration mensuelle de travail à temps partiel pour le calcul de l'allocation de garantie de revenus	01/01/1900	01/01/9999
WECH007	Chômage scénario 7 - Déclaration mensuelle de travail en tant que travailleur occupé dans un atelier protégé	01/01/1900	01/01/9999
WECH008	Chômage scénario 8 - Déclaration mensuelle de travail dans le cadre d'un programme d'activation	01/01/1900	01/01/9999
WECH009	Chômage scénario 9 - Déclaration pour l'octroi du droit aux vacances jeunes	01/01/1900	01/01/9999
WECH010	Chômage scénario 10 - Déclaration mensuelle d'heures de vacances jeunes	01/01/1900	01/01/9999
ZIMA001	Indemnités Scénario 1 - Déclaration en cas d'incapacité de travail, de repos de maternité, d'écartement complet du travail en tant que mesure de protection de la maternité, d'écartement partiel du travail en tant que mesure de protection de la maternité, de congé de paternité (art. 39, al. 6 loi du 16.3.1971 sur le travail), de congé de paternité (art. 30, § 2 loi du 3 juillet 1978 relative aux contrats de travail) et de congé d'adoption.	01/01/1900	01/01/9999
ZIMA002	Indemnités scénario 2 - Déclaration mensuelle en cas de reprise d'un travail adapté dans le courant d'une période d'incapacité de travail, d'exercice d'un travail adapté dans le cadre d'une mesure de protection de la maternité et de poursuite d'une activité chez un des deux employeurs, lorsque la travailleuse est titulaire de deux emplois salariés auprès d'employeurs différents et n'est écartée du travail que du chef de l'une de ces deux occupations.	01/01/1900	01/01/9999
ZIMA003	Indemnités scénario 3 - Attestation en vue de l'indemnisation des pauses d'allaitement	01/01/1900	01/01/9999
ZIMA005	Indemnités scénario 5 - Déclaration des jours de vacances d'un employé	01/01/1900	01/01/9999

<b>Code</b>	<b>Libellé</b>	<b>Date de début de validité</b>	<b>Date de fin de validité</b>
ZIMA006	Indemnités scénario 6 - Déclaration de reprise du travail	01/01/1900	01/01/9999

Indemnités-Uitkeringen: scenario 1 - Annexe numéro 12: Identification du risque  
Version: 2004/4

---

**Date de publication:**

01/12/2004

*L'annexe est modifiée: Vous trouverez le détail des modifications -en gras- dans les documents Word et PDF*

**Contenu de l'annexe:** 



AN2004-3-Fr12.pdf



AN2004-3-Fr12.doc



AN2004-3-Fr12.xls



AN2004-3-FR12.tx



AN2004-3-FR12.xml

## ACCIDENTS DE TRAVAIL

Secteur	Identification	Code	Scénario	Libellé	Date de début de validité	Date de fin de validité
ACCIDENTS DE TRAVAIL	AOAT001	001	Scénario 1 - Déclaration d'un accident de travail	Déclaration complète	01/01/1900	01/01/9999
ACCIDENTS DE TRAVAIL	AOAT001	002	Scénario 1 - Déclaration d'un accident de travail	Déclaration simplifiée	01/01/1900	01/01/9999

## CHOMAGE

Secteur	Identification	Code	Scénario	Libellé	Date de début de validité	Date de fin de validité
CHOMAGE	CWTEMP	001	Communication de chômage temporaire par l'employeur	Chômage temporaire causes économiques	01/01/1900	01/01/9999
CHOMAGE	CWTEMP	002	Communication de chômage temporaire par l'employeur	Chômage temporaire intempéries	01/01/1900	01/01/9999
CHOMAGE	CWTEMP	003	Communication de chômage temporaire par l'employeur	Chômage temporaire accident technique	01/01/1900	01/01/9999
CHOMAGE	CWTEMP	004	Communication de chômage temporaire par l'employeur	Chômage temporaire force majeure	01/01/1900	01/01/9999
CHOMAGE	CWTEMP	005	Communication de chômage temporaire par l'employeur	Chômage effectif causes économiques - construction	01/01/1900	01/01/9999
CHOMAGE	WECH001	001	Scénario 1 - Déclaration de fin de contrat de travail ou de prépension à temps plein / Preuve de travail	Déclaration de fin de contrat de travail	01/01/1900	01/01/9999
CHOMAGE	WECH001	002	Scénario 1 - Déclaration de fin de contrat de travail ou de prépension à temps plein / Preuve de travail	Déclaration de fin de contrat de travail dans le cadre de la prépension à temps plein	01/01/1900	01/01/9999
CHOMAGE	WECH001	003	Scénario 1 - Déclaration de fin de contrat de travail ou de prépension à temps plein / Preuve de travail	Déclaration de fin de contrat de travail dans l'enseignement	01/01/1900	01/01/9999
CHOMAGE	WECH001	004	Scénario 1 - Déclaration de fin de contrat de travail ou de prépension à temps plein / Preuve de travail	Preuve de travail	01/01/1900	01/01/9999
CHOMAGE	WECH002	001	Scénario 2 - Déclaration annuelle de chômage temporaire	Déclaration de chômage temporaire par suite à un manque de travail résultant de causes économiques	01/01/1900	01/01/9999
CHOMAGE	WECH002	002	Scénario 2 - Déclaration annuelle de chômage temporaire	Déclaration de chômage temporaire par suite d'intempéries	01/01/1900	01/01/9999
CHOMAGE	WECH002	003	Scénario 2 - Déclaration annuelle de chômage temporaire	Déclaration de chômage temporaire par suite d'un accident technique	01/01/1900	01/01/9999
CHOMAGE	WECH002	004	Scénario 2 - Déclaration annuelle de chômage temporaire	Déclaration de chômage temporaire par suite de force majeure	01/01/1900	01/01/9999
CHOMAGE	WECH002	005	Scénario 2 - Déclaration annuelle de chômage temporaire	Déclaration de chômage temporaire par suite de force majeure à caractère médical	01/01/1900	01/01/9999
CHOMAGE	WECH002	006	Scénario 2 - Déclaration annuelle de chômage temporaire	Déclaration de chômage temporaire par suite de fermeture de l'entreprise pour cause de vacances annuelles	01/01/1900	01/01/9999

Secteur	Identification	Code	Scénario	Libellé	Date de début de validité	Date de fin de validité
CHOMAGE	WECH002	007	Scénario 2 - Déclaration annuelle de chômage temporaire	Déclaration de chômage temporaire par suite de fermeture de l'entreprise pour cause de vacances en vertu d'une CCT rendue obligatoire	01/01/1900	01/01/9999
CHOMAGE	WECH002	008	Scénario 2 - Déclaration annuelle de chômage temporaire	Déclaration de chômage temporaire par suite de fermeture de l'entreprise pour cause de repos compensatoire dans le cadre d'une réduction de la durée du travail	01/01/1900	01/01/9999
CHOMAGE	WECH002	009	Scénario 2 - Déclaration annuelle de chômage temporaire	Déclaration de chômage temporaire par suite de grève ou de lock-out	01/01/1900	01/01/9999
CHOMAGE	WECH002	010	Scénario 2 - Déclaration annuelle de chômage temporaire	Déclaration de chômage temporaire en cas de licenciement d'un travailleur protégé	01/01/1900	01/01/9999
CHOMAGE	WECH003	001	Scénario 3 - Déclaration de début de travail à temps partiel avec maintien des droits	Déclaration de début de travail à temps partiel avec maintien des droits	01/01/1900	01/01/9999
CHOMAGE	WECH003	002	Scénario 3 - Déclaration de début de travail à temps partiel avec maintien des droits	Déclaration de début de travail à temps partiel avec maintien des droits - Enseignement	01/01/1900	01/01/9999
CHOMAGE	WECH004	001	Scénario 4 - Déclaration de prépension à mi-temps	Déclaration réduction des prestations de travail à moitié dans le cadre de la prépension à mi-temps	01/01/1900	01/01/9999
CHOMAGE	WECH005	001	Scénario 5 - Déclaration mensuelle d'heures de chômage temporaire	Déclaration mensuelle des heures de chômage temporaire par suite à un manque de travail résultant de causes économiques	01/01/1900	01/01/9999
CHOMAGE	WECH005	002	Scénario 5 - Déclaration mensuelle d'heures de chômage temporaire	Déclaration mensuelle des heures de chômage temporaire par suite d'intempéries	01/01/1900	01/01/9999
CHOMAGE	WECH005	003	Scénario 5 - Déclaration mensuelle d'heures de chômage temporaire	Déclaration mensuelle des heures de chômage temporaire par suite d'un accident technique	01/01/1900	01/01/9999
CHOMAGE	WECH005	004	Scénario 5 - Déclaration mensuelle d'heures de chômage temporaire	Déclaration mensuelle des heures de chômage temporaire par suite de force majeure	01/01/1900	01/01/9999
CHOMAGE	WECH005	005	Scénario 5 - Déclaration mensuelle d'heures de chômage temporaire	Déclaration mensuelle des heures de chômage temporaire par suite de force majeure à caractère médical	01/01/1900	01/01/9999
CHOMAGE	WECH005	006	Scénario 5 - Déclaration mensuelle d'heures de chômage temporaire	Déclaration mensuelle des heures de chômage temporaire par suite de fermeture de l'entreprise pour cause de vacances annuelles	01/01/1900	01/01/9999
CHOMAGE	WECH005	007	Scénario 5 - Déclaration mensuelle d'heures de chômage temporaire	Déclaration mensuelle des heures de chômage temporaire par suite de fermeture de l'entreprise pour cause de vacances en vertu d'une CCT rendue obligatoire	01/01/1900	01/01/9999
CHOMAGE	WECH005	008	Scénario 5 - Déclaration mensuelle d'heures de chômage temporaire	Déclaration mensuelle des heures de chômage temporaire par suite de fermeture de l'entreprise pour cause de repos compensatoire dans le cadre d'une réduction de la durée du travail	01/01/1900	01/01/9999

Secteur	Identification	Code	Scénario	Libellé	Date de début de validité	Date de fin de validité
CHOMAGE	WECH005	009	Scénario 5 - Déclaration mensuelle d'heures de chômage temporaire	Déclaration mensuelle des heures de chômage temporaire par suite de grève ou de lock-out	01/01/1900	01/01/9999
CHOMAGE	WECH005	010	Scénario 5 - Déclaration mensuelle d'heures de chômage temporaire	Déclaration mensuelle des heures de chômage temporaire en cas de licenciement d'un travailleur protégé	01/01/1900	01/01/9999
CHOMAGE	WECH006	001	Scénario 6 - Déclaration mensuelle de travail à temps partiel pour le calcul de l'allocation de garantie de revenus	Déclaration mensuelle de travail à temps partiel pour le calcul de l'allocation de garantie de revenus	01/01/1900	01/01/9999
CHOMAGE	WECH006	002	Scénario 6 - Déclaration mensuelle de travail à temps partiel pour le calcul de l'allocation de garantie de revenus	Déclaration mensuelle de travail à temps partiel pour le calcul de l'allocation de garantie de revenus - Enseignement	01/01/1900	01/01/9999
CHOMAGE	WECH007	001	Scénario 7 - Déclaration mensuelle de travail en tant que travailleur occupé dans un atelier protégé	Déclaration mensuelle de travail en tant que travailleur occupé dans un atelier protégé	01/01/1900	01/01/9999
CHOMAGE	WECH008	001	Scénario 8 - Déclaration mensuelle de travail dans le cadre d'un programme d'activation	Déclaration mensuelle pour le calcul de l'allocation d'intégration octroyée aux travailleurs occupés dans le cadre d'un programme de transition professionnelle.	01/01/1900	01/01/9999
CHOMAGE	WECH008	002	Scénario 8 - Déclaration mensuelle de travail dans le cadre d'un programme d'activation	Déclaration mensuelle pour le calcul de l'allocation de réinsertion octroyée aux travailleurs occupés dans le cadre d'un emploi-services.	01/01/1900	01/01/9999
CHOMAGE	WECH008	003	Scénario 8 - Déclaration mensuelle de travail dans le cadre d'un programme d'activation	Déclaration mensuelle pour le calcul de l'allocation de travail - Activa ou Activa-Plus	01/01/1900	01/01/9999
CHOMAGE	WECH008	004	Scénario 8 - Déclaration mensuelle de travail dans le cadre d'un programme d'activation	Déclaration mensuelle pour le calcul de l'allocation SINE octroyée aux travailleurs occupés dans une occupation d'insertion sociale	01/01/1900	01/01/9999
CHOMAGE	WECH008	005	Scénario 8 - Déclaration mensuelle de travail dans le cadre d'un programme d'activation	Déclaration mensuelle pour le calcul de l'allocation de travail - Activa- intérimaire	01/01/1900	01/01/9999
CHOMAGE	WECH008	006	Scénario 8 - Déclaration mensuelle de travail dans le cadre d'un programme d'activation	Déclaration mensuelle pour le calcul de l'allocation de travail - Activa- courte durée	01/01/1900	01/01/9999
CHOMAGE	WECH008	007	Scénario 8 - Déclaration mensuelle de travail dans le cadre d'un programme d'activation	Déclaration mensuelle pour le calcul de l'allocation de travail - Activa- personnel de sécurité et de prévention	01/01/1900	01/01/9999
CHOMAGE	WECH009	001	Scénario 9 - Déclaration pour l'octroi du droit aux vacances jeunes	Déclaration pour l'octroi du droit aux vacances jeunes	01/01/1900	01/01/9999
CHOMAGE	WECH010	001	Scénario 10 - Déclaration mensuelle d'heures de vacances jeunes	Déclaration mensuelle d'heures de vacances jeunes	01/01/1900	01/01/9999

**INDEMNITES**

Secteur	Identification	Code	Scénario	Libellé	Date de début de validité	Date de fin de validité
INDEMNITES	ZIMA001	001	Scénario 1 - Déclaration en cas d'incapacité de travail, de repos de maternité, d'écartement complet du travail en tant que mesure de protection de la maternité, d'écartement partiel du travail en tant que mesure de protection de la maternité, de congé de paternité (art. 39, al. 6 loi du 16.3.1971 sur le travail), de congé de paternité (art. 30, § 2 loi du 3 juillet 1978 relative aux contrats de travail) et de congé d'adoption	Incapacité de travail (maladie, accident, congé prophylactique)	01/01/1900	01/01/9999
INDEMNITES	ZIMA001	002	Scénario 1 - Déclaration en cas d'incapacité de travail, de repos de maternité, d'écartement complet du travail en tant que mesure de protection de la maternité, d'écartement partiel du travail en tant que mesure de protection de la maternité, de congé de paternité (art. 39, al. 6 loi du 16.3.1971 sur le travail), de congé de paternité (art. 30, § 2 loi du 3 juillet 1978 relative aux contrats de travail) et de congé d'adoption	Repos de maternité	01/01/1900	01/01/9999
INDEMNITES	ZIMA001	003	Scénario 1 - Déclaration en cas d'incapacité de travail, de repos de maternité, d'écartement complet du travail en tant que mesure de protection de la maternité, d'écartement partiel du travail en tant que mesure de protection de la maternité, de congé de paternité (art. 39, al. 6 loi du 16.3.1971 sur le travail), de congé de paternité (art. 30, § 2 loi du 3 juillet 1978 relative aux contrats de travail) et de congé d'adoption	Ecartement complet <b>du travail</b> en tant que mesure de protection de la maternité	01/01/1900	01/01/9999
INDEMNITES	ZIMA001	004	Scénario 1 - Déclaration en cas d'incapacité de travail, de repos de maternité, d'écartement complet du travail en tant que mesure de protection de la maternité, d'écartement partiel du travail en tant que mesure de protection de la maternité, de congé de paternité (art. 39, al. 6 loi du 16.3.1971 sur le travail), de congé de paternité (art. 30, § 2 loi du 3 juillet 1978 relative aux contrats de travail) et de congé d'adoption	Ecartement partiel <b>du travail</b> en tant que mesure de protection de la maternité	01/01/1900	01/01/9999
INDEMNITES	ZIMA001	005	Scénario 1 - Déclaration en cas d'incapacité de travail, de repos de maternité, d'écartement complet du travail en tant que mesure de protection de la maternité, d'écartement partiel du travail en tant que mesure de protection de la maternité, de congé de paternité (art. 39, al. 6 loi du 16.3.1971 sur le travail), de congé de paternité (art. 30, § 2 loi du 3 juillet 1978 relative aux contrats de travail) et de congé d'adoption	Congé de paternité (art. 39 al. 6 de la loi du 16.3.1971 sur le travail)	01/01/1900	01/01/9999



Secteur	Identification	Code	Scénario	Libellé	Date de début de validité	Date de fin de validité
INDEMNITES	ZIMA001	006	Scénario 1 - Déclaration en cas d'incapacité de travail, de repos de maternité, d'écartement complet du travail en tant que mesure de protection de la maternité, d'écartement partiel du travail en tant que mesure de protection de la maternité, de congé de paternité (art. 39, al. 6 loi du 16.3.1971 sur le travail), de congé de paternité (art. 30, § 2 loi du 3 juillet 1978 relative aux contrats de travail) et de congé d'adoption	Congé de paternité (art. 30 § 2 de la loi du 3.7.1978 relative aux contrats de travail)	01/01/1900	01/01/9999
INDEMNITES	ZIMA001	007	Scénario 1 - Déclaration en cas d'incapacité de travail, de repos de maternité, d'écartement complet du travail en tant que mesure de protection de la maternité, d'écartement partiel du travail en tant que mesure de protection de la maternité, de congé de paternité (art. 39, al. 6 loi du 16.3.1971 sur le travail), de congé de paternité (art. 30, § 2 loi du 3 juillet 1978 relative aux contrats de travail) et de congé d'adoption	Congé d'adoption	01/01/1900	01/01/9999
INDEMNITES	ZIMA002	001	Scénario 2 - Déclaration mensuelle en cas de reprise d'un travail adapté dans le courant d'une période d'incapacité de travail, d'exercice d'un travail adapté dans le cadre d'une mesure de protection de la maternité et de poursuite d'une activité chez un des deux employeurs, lorsque la travailleuse est titulaire de deux emplois salariés auprès d'employeurs différents et n'est écartée du travail que du chef de l'une de ces deux occupations	Reprise d'un travail adapté dans le courant d'une période d'incapacité de travail	01/01/1900	01/01/9999
INDEMNITES	ZIMA002	002	Scénario 2 - Déclaration mensuelle en cas de reprise d'un travail adapté dans le courant d'une période d'incapacité de travail, d'exercice d'un travail adapté dans le cadre d'une mesure de protection de la maternité et de poursuite d'une activité chez un des deux employeurs, lorsque la travailleuse est titulaire de deux emplois salariés auprès d'employeurs différents et n'est écartée du travail que du chef de l'une de ces deux occupations	Exercice d'un travail adapté dans le cadre d'une mesure de protection de la maternité	01/01/1900	01/01/9999
INDEMNITES	ZIMA002	003	Scénario 2 - Déclaration mensuelle en cas de reprise d'un travail adapté dans le courant d'une période d'incapacité de travail, d'exercice d'un travail adapté dans le cadre d'une mesure de protection de la maternité et de poursuite d'une activité chez un des deux employeurs, lorsque la travailleuse est titulaire de deux emplois salariés auprès d'employeurs différents et n'est écartée du travail que du chef de l'une de ces deux occupations	Poursuite d'une activité chez un des deux employeurs, lorsque la travailleuse est titulaire de deux emplois salariés auprès d'employeurs différents et n'est écartée du travail que du chef de l'une de ces deux occupations	01/01/1900	01/01/9999
INDEMNITES	ZIMA003	001	Scénario 3 - Attestation en vue de l'indemnisation des pauses d'allaitement	Attestation en vue de l'indemnisation des pauses d'allaitement	01/01/1900	01/01/9999
INDEMNITES	ZIMA005	001	Scénario 5 - Déclaration des jours de vacances d'un employé	Déclaration annuelle des jours de vacances d'un employé en vue de l'application de la règle de refus des indemnités pour la période couverte par le pécule de vacances	01/01/1900	01/01/9999

Secteur	Identification	Code	Scénario	Libellé	Date de début de validité	Date de fin de validité
INDEMNITES	ZIMA006	001	Scénario 6 - Déclaration de reprise du travail	Déclaration de la date de reprise du travail	01/01/1900	01/01/9999

## MALADIES PROFESSIONELLES

Secteur	Identification	Code	Scénario	Libellé	Date de début de validité	Date de fin de validité
MALADIES PROFESSIONELLES	BZMP001	001	Scénario 1- Demande mandatée - écartement d'une travailleuse enceinte - secteur privé	Arrêt de travail complet	01/01/1900	01/01/9999
MALADIES PROFESSIONELLES	BZMP001	002	Scénario 1- Demande mandatée - écartement d'une travailleuse enceinte - secteur privé	Mutation de poste avec perte de salaire	01/01/1900	01/01/9999
MALADIES PROFESSIONELLES	BZMP001	003	Scénario 1- Demande mandatée - écartement d'une travailleuse enceinte - secteur privé	Combinaison d'arrêt de travail complet et mutation de poste	01/01/1900	01/01/9999

Indemnités-Uitkeringen: scenario 1 - Annexe numéro 13: Code Nature du jour  
Version: 2004/4

---

**Date de publication:**

01/12/2004

*L'annexe est modifiée: Vous trouverez le détail des modifications -en gras- dans les documents Word et PDF*

**Contenu de l'annexe:** 



AN2004-1-Fr13.pdf



AN2004-1-Fr13.doc



AN2004-1-Fr13.xls



AN2004-1-FR13.txt



AN2004-1-FR13.xml

Code	Libellé	A partir de	Jusqu' à
1	Jours rémunérés à l'exception des jours rémunérés visés ci-dessous	1/01/1900	1/01/9999
2.1	Rémunération journalière garantie pour cause d'incapacité de travail	1/01/1900	1/01/9999
2.2	Rémunération journalière garantie pour une raison autre que l'incapacité de travail	1/01/1900	1/01/9999
2.3	Absence premier jour par suite d'intempéries - secteur de la construction	1/01/1900	1/01/9999
2.4	Rémunération garantie première semaine	1/01/1900	1/01/9999
2.5	Rémunération garantie deuxième semaine	1/01/1900	1/01/9999
2.6	Rémunération mensuelle garantie	1/01/1900	1/01/9999
2.7	Indemnité CCT 12bis/13bis	1/01/1900	1/01/9999
2.8	Jour de carence	1/01/1900	1/01/9999
3.1	Vacances légales	1/01/1900	1/01/9999
3.2	Vacances complémentaires	1/01/1900	1/01/9999
3.3	Vacances en vertu d'une convention collective de travail rendue obligatoire	1/01/1900	1/01/9999
3.4	Vacances jeunes	1/01/1900	1/01/9999
4	Jours de remplacement de jours fériés	1/01/1900	1/01/9999
5.1	Chômage temporaire par suite de manque de travail résultant de causes économiques	1/01/1900	1/01/9999
5.10	Chômage temporaire en cas de licenciement d'un travailleur protégé	1/01/1900	1/01/9999
5.2	Chômage temporaire par suite d'intempéries	1/01/1900	1/01/9999
5.3	Chômage temporaire par suite d'un accident technique	1/01/1900	1/01/9999
5.4	Chômage temporaire par suite de force majeure	1/01/1900	1/01/9999
5.5	Chômage temporaire par suite de force majeure à caractère médical	1/01/1900	1/01/9999
5.6	Chômage temporaire par suite de fermeture de l'entreprise pour cause de vacances annuelles	1/01/1900	1/01/9999
5.7	Chômage temporaire par suite de fermeture de l'entreprise pour cause de vacances en vertu d'une CCT rendue obligatoire	1/01/1900	1/01/9999
5.8	Chômage temporaire par suite de fermeture de l'entreprise pour cause de repos compensatoire dans le cadre d'une réduction de la durée du travail	1/01/1900	1/01/9999
5.9	Chômage temporaire par suite de grève ou de lock-out	1/01/1900	1/01/9999
6.1	Incapacité de travail avec indemnité d'accidents du travail en application de l'article 54 de la loi sur les accidents du travail	1/01/1900	1/01/9999
6.2	Toute absence non rémunérée pour maladie et accident, incapacité de travail par suite de congé prophylactique	1/01/1900	1/01/9999
6.3	Travail adapté avec perte de salaire dans le cadre d'une incapacité de travail, travail adapté avec perte de salaire en tant que mesure de protection de la maternité	1/01/1900	1/01/9999
6.4	Ecartement complet du travail en tant que mesure de protection de la maternité, repos de maternité, congé de paternité visé par la loi du 16 mars 1971 sur le travail	1/01/1900	1/01/9999
6.5	Absence pour incapacité de travail pour laquelle le salaire garanti n'est pas payé en raison de chômage temporaire	1/01/1900	1/01/9999
6.6	Absence pour incapacité de travail pour laquelle le salaire garanti n'est pas payé pour cause de rechute	1/01/1900	1/01/9999
6.7	Absence pour incapacité de travail pour laquelle le salaire garanti n'est pas payé pour cause de vacances annuelles collectives	1/01/1900	1/01/9999
6.8	Absence pour incapacité de travail pour laquelle le salaire garanti n'est pas payé pour des raisons imputables au travailleur (absence injustifiée ou refus de se soumettre au contrôle)	1/01/1900	1/01/9999
6.9	Absence pour incapacité de travail pour laquelle le salaire garanti n'est pas payé à cause d'une ancienneté insuffisante	1/01/1900	1/01/9999
6.10	Congé de paternité visé par la loi du 3 juillet 1978 relative aux contrats de travail et par la loi du 1er avril 1936 sur les contrats d'engagement pour le service des bâtiments de navigation intérieure (seulement les jours à charge du secteur "indemnités") , congé d' adoption (seulement les jours à charge du secteur "indemnités") et <b>pause d'allaitement</b>	1/01/1900	1/01/9999
7	Absence ou congé sans solde	1/01/1900	1/01/9999

Indemnités-Uitkeringen: scenario 1 - Annexe numéro 21: Liste des valeurs autorisées pour le statut du travailleur  
Version: 2004/4

---

**Date de publication:**

01/12/2004

**Contenu de l'annexe:** 



AN2004-1-Fr21.pdf



AN2004-1-Fr21.doc



AN2004-1-Fr21.xls



AN2004-1-Fr21.txt



AN2004-1-Fr21.xml

Code	ONSS	ONSSAPL	Description	Remarque	Valide à partir du trimestre	Valide jusqu'au trimestre	Valide à partir du	Valide jusqu'au
A	Yes	No	Artiste	Il s'agit des musiciens et des artistes de spectacle, qu' ils soient occupés dans le cadre d'un contrat de travail ou prestent dans des conditions similaires à celles d'un contrat de travail, tel que défini à l'article 3.2° de L'A.R. du 28 novembre 1969.	1900/1	2003/2	01-01-1900	30-06-2003
B	No	Yes	Pompiers volontaires		1900/1	9999/4	01-01-1900	31-12-9999
C	No	Yes	Concierges		1900/1	9999/4	01-01-1900	31-12-9999
CM	Yes	No	Candidat militaire		1900/1	<b>2003/4</b>	01-01-1900	<b>31-12-2003</b>
D	Yes	No	Travailleur à domicile	Il s'agit des travailleurs à domicile, tels qu'ils sont définis à l'article 3.4° de l'A.R. du 28 novembre 1969 pris en exécution de la loi du 27 juin 1969 révisant l'arrêté-loi du 28 décembre 1944 concernant la sécurité sociale des travailleurs.	1900/1	9999/4	01-01-1900	31-12-9999
E	No	Yes	Personnel des établissements d'enseignements		1900/1	9999/4	01-01-1900	31-12-9999
LP	Yes	Yes	Travailleurs avec des prestations réduites	Il s'agit de travailleurs qui sont liés à un employeur par un contrat de courte durée et pour une occupation qui n'atteint pas la durée journalière habituelle. Cela concerne par exemple les extras dans le secteur HORECA, les moniteurs dans le secteur socio-culturel,... qui sont engagés pour quelques heures seulement.	2003/1	9999/4	01-01-2003	31-12-9999
M	No	Yes	Médecins		1900/1	9999/4	01-01-1900	31-12-9999
P	No	Yes	Personnel de police		1900/1	9999/4	01-01-1900	31-12-9999
PC	No	Yes	Personnel civil de police		1900/1	9999/4	01-01-1900	31-12-9999
S	Yes	Yes	Saisonnier	Il s'agit des travailleurs qui effectuent des périodes de travail dont la durée est limitée, soit en raison de la nature saisonnière du travail, soit parce que les entreprises qui les engagent sont obligées de recruter du personnel de renfort à certaines époques de l'année.	1900/1	9999/4	01-01-1900	31-12-9999
SP	No	Yes	Pompiers définitifs		1900/1	9999/4	01-01-1900	31-12-9999

Code	ONSS	ONSSAPL	Description	Remarque	Valide à partir du trimestre	Valide jusqu'au trimestre	Valide à partir du	Valide jusqu'au
T	Yes	Yes	Temporaire	Il s'agit de travailleurs engagés dans le cadre d'un contrat à durée déterminée en vue de pourvoir au remplacement d'un travailleur fixe ou de répondre à un accroissement temporaire du travail ou d'assurer l'exécution d'un travail exceptionnel (cela ne concerne pas les travailleurs intérimaires mis à disposition d'un employeur via une société d'intérim).	1900/1	9999/4	01-01-1900	31-12-9999
V	No	Yes	Personnel soignant, infirmier et paramédical		1900/1	9999/4	01-01-1900	31-12-9999

Indemnités-Uitkeringen: scenario 1 - Annexe numéro 23: Liste des codes postaux et communes en 20 positions  
Version: 2004/4

---

**Date de publication:**

01/12/2004

**Contenu de l'annexe:** 



AN2002-1-1Fr23.pc



AN2002-1-1Fr23.do



AN2002-1-1Fr23.xl



AN2002-1-1Fr23.tx



AN2002-1-1Fr23.xn



Code Postal	Commune	A partir de	Jusqu' à
1000	Bruxelles	1/01/2000	31/12/9999
1005	Ass. Ré. Com. Communaut. Comm.	1/01/1900	31/12/9999
1005	Cons. Rég. de Brux.-Capitale	1/01/1900	31/12/9999
1006	Raad Vl. Gemeenschapscommissie	1/01/1900	31/12/9999
1007	Ass. de la Com. Communaut. Fr.	1/01/1900	31/12/9999
1008	Chambre des Représentants	1/01/1900	31/12/9999
1009	Bruxelles Senat de Belgique	1/01/1900	31/12/9999
1010	Cité Administrative de l'Etat	1/01/1900	31/12/9999
1011	Vlaamse Raad -Vlaams Parlement	1/01/1900	31/12/9999
1012	Parlement de la Communauté fr.	1/01/1900	31/12/9999
1020	Laeken	1/01/1900	31/12/9999
1030	Schaerbeek	1/01/1900	31/12/9999
1031	Organisations Soc. Chrétiennes	1/01/1900	31/12/9999
1040	Etterbeek	1/01/1900	31/12/9999
1041	International Press Center	1/01/1900	31/12/9999
1043	Bruxelles VRT	1/01/1900	31/12/9999
1044	Bruxelles RTBF	1/01/1900	31/12/9999
1045	DIV (uniquement form. roses)	1/01/1900	31/12/9999
1047	Bruxelles Parlement Européen	1/01/1900	31/12/9999
1048	Union Européenne - Conseil	1/01/1900	31/12/9999
1049	Union Européenne - Commission	1/01/1900	31/12/9999
1050	Ixelles	1/01/1900	31/12/9999
1060	Saint-Gilles	1/01/1900	31/12/9999
1070	Anderlecht	1/01/1900	31/12/9999
1080	Molenbeek-Saint-Jean	1/01/1900	31/12/9999
1081	Koekelberg	1/01/1900	31/12/9999
1082	Berchem-Sainte-Agathe	1/01/1900	31/12/9999
1083	Ganshoren	1/01/1900	31/12/9999
1090	Jette	1/01/1900	31/12/9999
1100	Bruxelles Postcheque	1/01/1900	31/12/9999
1105	Bruxelles SOC	1/01/1900	31/12/9999
1110	Bruxelles OTAN - NATO	1/01/1900	31/12/9999
1120	Neder-over-Heembeek (Bru.)	1/01/1900	31/12/9999
1130	Haeren (Bru.)	1/01/1900	31/12/9999
1140	Evere	1/01/1900	31/12/9999
1150	Woluwe-Saint-Pierre	1/01/1900	31/12/9999
1160	Auderghem	1/01/1900	31/12/9999
1170	Watermael-Boitsfort	1/01/1900	31/12/9999
1180	Uccle	1/01/1900	31/12/9999
1190	Forest	1/01/1900	31/12/9999
1200	Woluwe-Saint-Lambert	1/01/1900	31/12/9999
1201	Bruxelles RTL-TVI	1/01/1900	31/12/9999
1210	Saint-Josse-ten-Noode	1/01/1900	31/12/9999
1300	Limal	1/01/1900	31/12/9999
1300	Wavre	1/01/1900	31/12/9999
1301	Bierges	1/01/1900	31/12/9999
1310	La Hulpe	1/01/1900	31/12/9999
1315	Glimes	1/01/1900	31/12/9999
1315	Incourt	1/01/1900	31/12/9999
1315	Opprebais	1/01/1900	31/12/9999
1315	Pièrebais	1/01/1900	31/12/9999
1315	Roux-Miroir	1/01/1900	31/12/9999
1320	Beauvechain	1/01/1900	31/12/9999
1320	Hamme-Mille	1/01/1900	31/12/9999
1320	l'Ecluse	1/01/1900	31/12/9999
1320	Nodebais	1/01/1900	31/12/9999
1320	Tourinnes-la-Grosse	1/01/1900	31/12/9999
1325	Bonlez	1/01/1900	31/12/9999
1325	Chaumont-Gistoux	1/01/1900	31/12/9999
1325	Corroy-le-Grand	1/01/1900	31/12/9999
1325	Dion-Valmont	1/01/1900	31/12/9999
1325	Longueville	1/01/1900	31/12/9999
1330	Rixensart	1/01/1900	31/12/9999
1331	Rosières	1/01/1900	31/12/9999
1332	Genval	1/01/1900	31/12/9999
1340	Ottignies-Louvain-la-Neuve	1/01/1900	31/12/9999
1340	Ottignies	1/01/1900	31/12/9999
1341	Céroux-Mousty	1/01/1900	31/12/9999
1342	Limelette	1/01/1900	31/12/9999

Code Postal	Commune	A partir de	Jusqu' à
1348	Louvain-la-Neuve	1/01/1900	31/12/9999
1348	Mont-Saint-Guibert	1/01/1900	31/12/9999
1348	Site Universitaire	1/01/1900	31/12/9999
1350	Enines	1/01/1900	31/12/9999
1350	Folx-lesCaves	1/01/1900	31/12/9999
1350	Jandrain-Jandrenouille	1/01/1900	31/12/9999
1350	Jauche	1/01/1900	31/12/9999
1350	Marilles	1/01/1900	31/12/9999
1350	Noduwez	1/01/1900	31/12/9999
1350	Orp-Jauche	1/01/1900	31/12/9999
1350	Orp-le-Grand	1/01/1900	31/12/9999
1357	Hélécine	1/01/1900	31/12/9999
1357	Linsmeau	1/01/1900	31/12/9999
1357	Neerheylysssem	1/01/1900	31/12/9999
1357	Opheylysssem	1/01/1900	31/12/9999
1360	Malèves-Sainte-Marie-Wastines	1/01/1900	31/12/9999
1360	Orbais	1/01/1900	31/12/9999
1360	Perwez	1/01/1900	31/12/9999
1360	Thorembais-les-Béguines	1/01/1900	31/12/9999
1360	Thorembais-Saint-Trond	1/01/1900	31/12/9999
1367	Autre-Eglise	1/01/1900	31/12/9999
1367	Bomal (Br.W.)	1/01/1900	31/12/9999
1367	Geest-Gérompont-Petit-Rosière	1/01/1900	31/12/9999
1367	Gérompont	1/01/1900	31/12/9999
1367	Grand-Rosière-Hottomont	1/01/1900	31/12/9999
1367	Huppaye	1/01/1900	31/12/9999
1367	Mont-Saint-André	1/01/1900	31/12/9999
1367	Ramillies	1/01/1900	31/12/9999
1367	Ramillies	1/01/1900	31/12/9999
1367	Ramillies-Offus	1/01/1900	31/12/9999
1370	Dongelberg	1/01/1900	31/12/9999
1370	Jauchelette	1/01/1900	31/12/9999
1370	Jodoigne	1/01/1900	31/12/9999
1370	Jodoigne-Souveraine	1/01/1900	31/12/9999
1370	Lathuy	1/01/1900	31/12/9999
1370	Mélin	1/01/1900	31/12/9999
1370	Piétrain	1/01/1900	31/12/9999
1370	Saint-Jean-Geest	1/01/1900	31/12/9999
1370	Saint-Remy-Geest	1/01/1900	31/12/9999
1370	Zétrud-Lumay	1/01/1900	31/12/9999
1380	Couture-Saint-Germain	1/01/1900	31/12/9999
1380	Lasne	1/01/1900	31/12/9999
1380	Lasne-Chapelle-Saint-Lambert	1/01/1900	31/12/9999
1380	Maransart	1/01/1900	31/12/9999
1380	Ohain	1/01/1900	31/12/9999
1380	Plancenoit	1/01/1900	31/12/9999
1390	Archennes	1/01/1900	31/12/9999
1390	Biez	1/01/1900	31/12/9999
1390	Bossut-Gottechain	1/01/1900	31/12/9999
1390	Grez-Doiceau	1/01/1900	31/12/9999
1390	Nethen	1/01/1900	31/12/9999
1400	Monstreux	1/01/1900	31/12/9999
1400	Nivelles	1/01/1900	31/12/9999
1400	Petit-Roeulx-lez-Nivelles	1/01/1900	31/12/9999
1401	Baulers	1/01/1900	31/12/9999
1402	Thines	1/01/1900	31/12/9999
1404	Bornival	1/01/1900	31/12/9999
1410	Waterloo	1/01/1900	31/12/9999
1414	Waterloo Promo-Control	1/01/1900	31/12/9999
1420	Braine-l'Alleud	1/01/1900	31/12/9999
1421	Ophain-Bois-Seigneur-Isaac	1/01/1900	31/12/9999
1428	Lillois-Witterzée	1/01/1900	31/12/9999
1430	Bierghes	1/01/1900	31/12/9999
1430	Quenast	1/01/1900	31/12/9999
1430	Rebecq	1/01/1900	31/12/9999
1430	Rebecq-Rognon	1/01/1900	31/12/9999
1435	Corbais	1/01/1900	31/12/9999
1435	Hévillers	1/01/1900	31/12/9999
1435	Mont-Saint-Guibert	1/01/1900	31/12/9999
1440	Braine-le-Château	1/01/1900	31/12/9999

Code Postal	Commune	A partir de	Jusqu' à
1440	Wauthier-Braine	1/01/1900	31/12/9999
1450	Chastre	1/01/1900	31/12/9999
1450	Chastre-Villeroux-Blanmont	1/01/1900	31/12/9999
1450	Cortil-Noirmont	1/01/1900	31/12/9999
1450	Gentignes	1/01/1900	31/12/9999
1450	Saint-Géry	1/01/1900	31/12/9999
1457	Nil-Saint-Vincent-Saint-Martin	1/01/1900	31/12/9999
1457	Tourinnes-Saint-Lambert	1/01/1900	31/12/9999
1457	Walhain	1/01/1900	31/12/9999
1457	Walhain-Saint-Paul	1/01/1900	31/12/9999
1460	Ittre	1/01/1900	31/12/9999
1460	Virginal-Samme	1/01/1900	31/12/9999
1461	Haut-Ittre	1/01/1900	31/12/9999
1470	Baisy-Thy	1/01/1900	31/12/9999
1470	Bousval	1/01/1900	31/12/9999
1470	Genappe	1/01/1900	31/12/9999
1471	Loupoigne	1/01/1900	31/12/9999
1472	Vieux-Genappe	1/01/1900	31/12/9999
1473	Glabais	1/01/1900	31/12/9999
1474	Ways	1/01/1900	31/12/9999
1476	Houtain-le-Val	1/01/1900	31/12/9999
1480	Clabecq	1/01/1900	31/12/9999
1480	Oisquerq	1/01/1900	31/12/9999
1480	Saintes	1/01/1900	31/12/9999
1480	Tubize	1/01/1900	31/12/9999
1490	Court-Saint-Etienne	1/01/1900	31/12/9999
1495	Marbais (Br.W.)	1/01/1900	31/12/9999
1495	Mellery	1/01/1900	31/12/9999
1495	Sart-Dames-Avelines	1/01/1900	31/12/9999
1495	Tilly	1/01/1900	31/12/9999
1495	Villers-la-Ville	1/01/1900	31/12/9999
1500	Hal	1/01/1900	31/12/9999
1501	Buizingen	1/01/1900	31/12/9999
1502	Lembeek	1/01/1900	31/12/9999
1540	Herfelingen	1/01/1900	31/12/9999
1540	Herne	1/01/1900	31/12/9999
1541	Sint-Pieters-Kapelle (VI.Br.)	1/01/1900	31/12/9999
1547	Biévène	1/01/1900	31/12/9999
1560	Hocilaart	1/01/1900	31/12/9999
1570	Gammerages	1/01/1900	31/12/9999
1570	Tollembeek	1/01/1900	31/12/9999
1570	Vollezele	1/01/1900	31/12/9999
1600	Oudenaken	1/01/1900	31/12/9999
1600	Sint-Laureins-Berchem	1/01/1900	31/12/9999
1600	Sint-Pieters-Leeuw	1/01/1900	31/12/9999
1601	Ruisbroek (VI.Br.)	1/01/1900	31/12/9999
1602	Vlezenbeek	1/01/1900	31/12/9999
1620	Drogenbos	1/01/1900	31/12/9999
1630	Linkebeek	1/01/1900	31/12/9999
1640	Rhode-Saint-Genèse	1/01/1900	31/12/9999
1650	Beersel	1/01/1900	31/12/9999
1651	Lot	1/01/1900	31/12/9999
1652	Alsemberg	1/01/1900	31/12/9999
1653	Dworp	1/01/1900	31/12/9999
1654	Huizingen	1/01/1900	31/12/9999
1670	Bogaarden	1/01/1900	31/12/9999
1670	Heikruis	1/01/1900	31/12/9999
1670	Pepingen	1/01/1900	31/12/9999
1671	Elingen	1/01/1900	31/12/9999
1673	Beert	1/01/1900	31/12/9999
1674	Bellingen	1/01/1900	31/12/9999
1700	Dilbeek	1/01/1900	31/12/9999
1700	Sint-Martens-Bodegem	1/01/1900	31/12/9999
1700	Sint-Ulriks-Kapelle	1/01/1900	31/12/9999
1701	Itterbeek	1/01/1900	31/12/9999
1702	Groot-Bijgaarden	1/01/1900	31/12/9999
1703	Schepdaal	1/01/1900	31/12/9999
1730	Asse	1/01/1900	31/12/9999
1730	Bekkerzeel	1/01/1900	31/12/9999
1730	Kobbegem	1/01/1900	31/12/9999

Code Postal	Commune	A partir de	Jusqu' à
1730	Mollem	1/01/1900	31/12/9999
1731	Relegem	1/01/1900	31/12/9999
1731	Zellik	1/01/1900	31/12/9999
1740	Ternat	1/01/1900	31/12/9999
1741	Wambeek	1/01/1900	31/12/9999
1742	Sint-Katherina-Lombeek	1/01/1900	31/12/9999
1745	Mazenzele	1/01/1900	31/12/9999
1745	Opwijk	1/01/1900	31/12/9999
1750	Gaasbeek	1/01/1900	31/12/9999
1750	Lennik	1/01/1900	31/12/9999
1750	Sint-Kwintens-Lennik	1/01/1900	31/12/9999
1750	Sint-Martens-Lennik	1/01/1900	31/12/9999
1755	Gooik	1/01/1900	31/12/9999
1755	Kester	1/01/1900	31/12/9999
1755	Leerbeek	1/01/1900	31/12/9999
1755	Oetingen	1/01/1900	31/12/9999
1760	Onze-Lieve-Vrouw-Lombeek	1/01/1900	31/12/9999
1760	Pamel	1/01/1900	31/12/9999
1760	Roosdaal	1/01/1900	31/12/9999
1760	Strijtem	1/01/1900	31/12/9999
1761	Borchtlombeek	1/01/1900	31/12/9999
1770	Liedekerke	1/01/1900	31/12/9999
1780	Wemmel	1/01/1900	31/12/9999
1785	Brussegem	1/01/1900	31/12/9999
1785	Hamme (Vl.Br.)	1/01/1900	31/12/9999
1785	Merchtem	1/01/1900	31/12/9999
1790	Affligem	1/01/1900	31/12/9999
1790	Essene	1/01/1900	31/12/9999
1790	Hekelgem	1/01/1900	31/12/9999
1790	Teralfene	1/01/1900	31/12/9999
1800	Peutie	1/01/1900	31/12/9999
1800	Vilvorde	1/01/1900	31/12/9999
1804	Vilvoorde Cargovil	1/01/1900	31/12/9999
1818	Vilvoorde VTM	1/01/1900	31/12/9999
1820	Melsbroek	1/01/1900	31/12/9999
1820	Perk	1/01/1900	31/12/9999
1820	Steenokkerzeel	1/01/1900	31/12/9999
1830	Machelen (Vl.Br.)	1/01/1900	31/12/9999
1831	Diegem	1/01/1900	31/12/9999
1840	Londerzeel	1/01/1900	31/12/9999
1840	Malderen	1/01/1900	31/12/9999
1840	Steenhuffel	1/01/1900	31/12/9999
1850	Grimbergen	1/01/1900	31/12/9999
1851	Humbeek	1/01/1900	31/12/9999
1852	Beigem	1/01/1900	31/12/9999
1853	Strombeek-Bever	1/01/1900	31/12/9999
1860	Meise	1/01/1900	31/12/9999
1861	Wolvertem	1/01/1900	31/12/9999
1880	Kapelle-op-den-Bos	1/01/1900	31/12/9999
1880	Nieuwenrode	1/01/1900	31/12/9999
1880	Ramsdonk	1/01/1900	31/12/9999
1910	Berg (Vl.Br.)	1/01/1900	31/12/9999
1910	Buken	1/01/1900	31/12/9999
1910	Kampenhout	1/01/1900	31/12/9999
1910	Nederokkerzeel	1/01/1900	31/12/9999
1930	Nossegem	1/01/1900	31/12/9999
1930	Zaventem	1/01/1900	31/12/9999
1931	Brucargo	1/01/1900	31/12/9999
1932	Sint-Stevens-Woluwe	1/01/1900	31/12/9999
1933	Sterrebeek	1/01/1900	31/12/9999
1934	Bruxelles - Aéroport Remailing	1/01/1900	31/12/9999
1950	Kraainem	1/01/1900	31/12/9999
1970	Wezembeek-Oppem	1/01/1900	31/12/9999
1980	Eppegem	1/01/1900	31/12/9999
1980	Zemst	1/01/1900	31/12/9999
1981	Hofstade (Vl.Br.)	1/01/1900	31/12/9999
1982	Elewijt	1/01/1900	31/12/9999
1982	Weerde	1/01/1900	31/12/9999
2000	Anvers	1/01/1900	31/12/9999
2018	Anvers	1/01/1900	31/12/9999

Code Postal	Commune	A partir de	Jusqu' à
2020	Anvers	1/01/1900	31/12/9999
2030	Anvers	1/01/1900	31/12/9999
2040	Berendrecht	1/01/1900	31/12/9999
2040	Lillo	1/01/1900	31/12/9999
2040	Zandvliet	1/01/1900	31/12/9999
2050	Anvers	1/01/1900	31/12/9999
2060	Anvers	1/01/1900	31/12/9999
2070	Burcht	1/01/1900	31/12/9999
2070	Zwijndrecht	1/01/1900	31/12/9999
2100	Deurne (Antwerpen)	1/01/1900	31/12/9999
2110	Wijnegem	1/01/1900	31/12/9999
2140	Borgerhout (Antwerpen)	1/01/1900	31/12/9999
2150	Borsbeek (Antw.)	1/01/1900	31/12/9999
2160	Wommelgem	1/01/1900	31/12/9999
2170	Merksem (Antwerpen)	1/01/1900	31/12/9999
2180	Ekeren (Antwerpen)	1/01/1900	31/12/9999
2200	Herentals	1/01/1900	31/12/9999
2200	Morkhoven	1/01/1900	31/12/9999
2200	Noorderwijk	1/01/1900	31/12/9999
2220	Hallaar	1/01/1900	31/12/9999
2220	Heist-op-den-Berg	1/01/1900	31/12/9999
2221	Booischoot	1/01/1900	31/12/9999
2222	Itegem	1/01/1900	31/12/9999
2222	Wiekevorst	1/01/1900	31/12/9999
2223	Schriek	1/01/1900	31/12/9999
2230	Herselt	1/01/1900	31/12/9999
2230	Ramsel	1/01/1900	31/12/9999
2235	Houtvenne	1/01/1900	31/12/9999
2235	Hulshout	1/01/1900	31/12/9999
2235	Westmeerbeek	1/01/1900	31/12/9999
2240	Massenhoven	1/01/1900	31/12/9999
2240	Viersel	1/01/1900	31/12/9999
2240	Zandhoven	1/01/1900	31/12/9999
2242	Pulderbos	1/01/1900	31/12/9999
2243	Pulle	1/01/1900	31/12/9999
2250	Olen	1/01/1900	31/12/9999
2260	Oevel	1/01/1900	31/12/9999
2260	Tongerlo (Antw.)	1/01/1900	31/12/9999
2260	Westerlo	1/01/1900	31/12/9999
2260	Zoerle-Parwijs	1/01/1900	31/12/9999
2270	Herenthout	1/01/1900	31/12/9999
2275	Gierle	1/01/1900	31/12/9999
2275	Lille	1/01/1900	31/12/9999
2275	Poederlee	1/01/1900	31/12/9999
2275	Wechelderzande	1/01/1900	31/12/9999
2280	Grobbendonk	1/01/1900	31/12/9999
2288	Bouwel	1/01/1900	31/12/9999
2290	Vorselaar	1/01/1900	31/12/9999
2300	Turnhout	1/01/1900	31/12/9999
2310	Rijkevorsel	1/01/1900	31/12/9999
2320	Hoogstraten	1/01/1900	31/12/9999
2321	Meer	1/01/1900	31/12/9999
2322	Minderhout	1/01/1900	31/12/9999
2323	Wortel	1/01/1900	31/12/9999
2328	Meerle	1/01/1900	31/12/9999
2330	Merksplas	1/01/1900	31/12/9999
2340	Beerse	1/01/1900	31/12/9999
2340	Vlimmeren	1/01/1900	31/12/9999
2350	Vosselaar	1/01/1900	31/12/9999
2360	Oud-Turnhout	1/01/1900	31/12/9999
2370	Arendonk	1/01/1900	31/12/9999
2380	Ravels	1/01/1900	31/12/9999
2381	Weelde	1/01/1900	31/12/9999
2382	Poppel	1/01/1900	31/12/9999
2387	Baerle-Duc	1/01/1900	31/12/9999
2390	Malle	1/01/1900	31/12/9999
2390	Oostmalle	1/01/1900	31/12/9999
2390	Westmalle	1/01/1900	31/12/9999
2400	Mol	1/01/1900	31/12/9999
2430	Eindhout	1/01/1900	31/12/9999

Code Postal	Commune	A partir de	Jusqu' à
2430	Laakdal	1/01/1900	31/12/9999
2430	Vorst (Kempen)	1/01/1900	31/12/9999
2431	Varendonk	1/01/1900	31/12/9999
2431	Veerle	1/01/1900	31/12/9999
2440	Geel	1/01/1900	31/12/9999
2450	Meerhout	1/01/1900	31/12/9999
2460	Kasterlee	1/01/1900	31/12/9999
2460	Lichtaart	1/01/1900	31/12/9999
2460	Tielen	1/01/1900	31/12/9999
2470	Retie	1/01/1900	31/12/9999
2480	Dessel	1/01/1900	31/12/9999
2490	Balen	1/01/1900	31/12/9999
2491	Olmen	1/01/1900	31/12/9999
2500	Koningshooikt	1/01/1900	31/12/9999
2500	Lierre	1/01/1900	31/12/9999
2520	Broechem	1/01/1900	31/12/9999
2520	Emblem	1/01/1900	31/12/9999
2520	Oelegem	1/01/1900	31/12/9999
2520	Ranst	1/01/1900	31/12/9999
2530	Boechout	1/01/1900	31/12/9999
2531	Vremde	1/01/1900	31/12/9999
2540	Hove	1/01/1900	31/12/9999
2547	Lint	1/01/1900	31/12/9999
2550	Kontich	1/01/1900	31/12/9999
2550	Waarloos	1/01/1900	31/12/9999
2560	Bevel	1/01/1900	31/12/9999
2560	Kessel	1/01/1900	31/12/9999
2560	Nijlen	1/01/1900	31/12/9999
2570	Duffel	1/01/1900	31/12/9999
2580	Beerzel	1/01/1900	31/12/9999
2580	Putte	1/01/1900	31/12/9999
2590	Berlaar	1/01/1900	31/12/9999
2590	Gestel	1/01/1900	31/12/9999
2600	Berchem (Antwerpen)	1/01/1900	31/12/9999
2610	Wilrijk (Antwerpen)	1/01/1900	31/12/9999
2620	Hemiksem	1/01/1900	31/12/9999
2627	Schelle	1/01/1900	31/12/9999
2630	Aartselaar	1/01/1900	31/12/9999
2640	Mortsel	1/01/1900	31/12/9999
2650	Edegem	1/01/1900	31/12/9999
2660	Hoboken (Antwerpen)	1/01/1900	31/12/9999
2800	Malines	1/01/1900	31/12/9999
2800	Walem	1/01/1900	31/12/9999
2801	Heffen	1/01/1900	31/12/9999
2811	Hombeek	1/01/1900	31/12/9999
2811	Leest	1/01/1900	31/12/9999
2812	Muizen (Mechelen)	1/01/1900	31/12/9999
2820	Bonheiden	1/01/1900	31/12/9999
2820	Rijmenam	1/01/1900	31/12/9999
2830	Blaasveld	1/01/1900	31/12/9999
2830	Heindonk	1/01/1900	31/12/9999
2830	Tisselt	1/01/1900	31/12/9999
2830	Willebroek	1/01/1900	31/12/9999
2840	Reet	1/01/1900	31/12/9999
2840	Rumst	1/01/1900	31/12/9999
2840	Terhagen	1/01/1900	31/12/9999
2845	Niel	1/01/1900	31/12/9999
2850	Boom	1/01/1900	31/12/9999
2860	Sint-Katelijne-Waver	1/01/1900	31/12/9999
2861	Onze-Lieve-Vrouw-Waver	1/01/1900	31/12/9999
2870	Breendonk	1/01/1900	31/12/9999
2870	Liezele	1/01/1900	31/12/9999
2870	Puurs	1/01/1900	31/12/9999
2870	Ruisbroek (Antw.)	1/01/1900	31/12/9999
2880	Bomem	1/01/1900	31/12/9999
2880	Hingene	1/01/1900	31/12/9999
2880	Mariekerke (Bornem)	1/01/1900	31/12/9999
2880	Weert	1/01/1900	31/12/9999
2890	Lippelo	1/01/1900	31/12/9999
2890	Oppuurs	1/01/1900	31/12/9999

Code Postal	Commune	A partir de	Jusqu' à
2890	Sint-Amands	1/01/1900	31/12/9999
2900	Schoten	1/01/1900	31/12/9999
2910	Essen	1/01/1900	31/12/9999
2920	Kalmthout	1/01/1900	31/12/9999
2930	Brasschaat	1/01/1900	31/12/9999
2940	Hoevenen	1/01/1900	31/12/9999
2940	Stabroek	1/01/1900	31/12/9999
2950	Kapellen (Antw.)	1/01/1900	31/12/9999
2960	Brecht	1/01/1900	31/12/9999
2960	Sint-Job-in-'t-Goor	1/01/1900	31/12/9999
2960	Sint-Lenaarts	1/01/1900	31/12/9999
2970	's Gravenwezel	1/01/1900	31/12/9999
2970	Schilde	1/01/1900	31/12/9999
2980	Halle (Kempen)	1/01/1900	31/12/9999
2980	Zoersel	1/01/1900	31/12/9999
2990	Loenhout	1/01/1900	31/12/9999
2990	Wuustwezel	1/01/1900	31/12/9999
3000	Louvain	1/01/1900	31/12/9999
3001	Heverlee	1/01/1900	31/12/9999
3010	Kessel-Lo	1/01/1900	31/12/9999
3012	Witsele	1/01/1900	31/12/9999
3018	Wijgmaal (Vl.Br.)	1/01/1900	31/12/9999
3020	Herent	1/01/1900	31/12/9999
3020	Veltem-Beisem	1/01/1900	31/12/9999
3020	Winksele	1/01/1900	31/12/9999
3040	Huldenberg	1/01/1900	31/12/9999
3040	Loonbeek	1/01/1900	31/12/9999
3040	Neerijse	1/01/1900	31/12/9999
3040	Ottenburg	1/01/1900	31/12/9999
3040	Sint-Agatha-Rode	1/01/1900	31/12/9999
3050	Oud-Heverlee	1/01/1900	31/12/9999
3051	Sint-Joris-Weert	1/01/1900	31/12/9999
3052	Blanden	1/01/1900	31/12/9999
3053	Haasrode	1/01/1900	31/12/9999
3054	Vaalbeek	1/01/1900	31/12/9999
3060	Bertem	1/01/1900	31/12/9999
3060	Korbeek-Dijle	1/01/1900	31/12/9999
3061	Leefdaal	1/01/1900	31/12/9999
3070	Kortenberg	1/01/1900	31/12/9999
3071	Erps-Kwerps	1/01/1900	31/12/9999
3078	Everberg	1/01/1900	31/12/9999
3078	Meerbeek	1/01/1900	31/12/9999
3080	Duisburg	1/01/1900	31/12/9999
3080	Tervuren	1/01/1900	31/12/9999
3080	Vossem	1/01/1900	31/12/9999
3090	Overijse	1/01/1900	31/12/9999
3110	Rotselaar	1/01/1900	31/12/9999
3111	Wezemaal	1/01/1900	31/12/9999
3118	Werchter	1/01/1900	31/12/9999
3120	Tremelo	1/01/1900	31/12/9999
3128	Baal	1/01/1900	31/12/9999
3130	Begijnendijk	1/01/1900	31/12/9999
3130	Betekom	1/01/1900	31/12/9999
3140	Keerbergen	1/01/1900	31/12/9999
3150	Haacht	1/01/1900	31/12/9999
3150	Tildonk	1/01/1900	31/12/9999
3150	Wespelaar	1/01/1900	31/12/9999
3190	Boortmeerbeek	1/01/1900	31/12/9999
3191	Hever	1/01/1900	31/12/9999
3200	Aarschot	1/01/1900	31/12/9999
3200	Gelrode	1/01/1900	31/12/9999
3201	Langdorp	1/01/1900	31/12/9999
3202	Rillaar	1/01/1900	31/12/9999
3210	Linden	1/01/1900	31/12/9999
3210	Lubbeek	1/01/1900	31/12/9999
3211	Binkom	1/01/1900	31/12/9999
3212	Pellenberg	1/01/1900	31/12/9999
3220	Holsbeek	1/01/1900	31/12/9999
3220	Kortrijk-Dutssel	1/01/1900	31/12/9999
3220	Sint-Pieters-Rode	1/01/1900	31/12/9999

Code Postal	Commune	A partir de	Jusqu' à
3221	Nieuwrode	1/01/1900	31/12/9999
3270	Montaigu-Zichem	1/01/1900	31/12/9999
3270	Scherpenheuvel	1/01/1900	31/12/9999
3271	Averbode	1/01/1900	31/12/9999
3271	Zichem	1/01/1900	31/12/9999
3272	Messelbroek	1/01/1900	31/12/9999
3272	Testelt	1/01/1900	31/12/9999
3290	Deurne (VI.Br.)	1/01/1900	31/12/9999
3290	Diest	1/01/1900	31/12/9999
3290	Schaffren	1/01/1900	31/12/9999
3290	Webbekom	1/01/1900	31/12/9999
3293	Kaggevinne	1/01/1900	31/12/9999
3294	Molenstede	1/01/1900	31/12/9999
3300	Bost	1/01/1900	31/12/9999
3300	Goetsenhoven	1/01/1900	31/12/9999
3300	Hakendover	1/01/1900	31/12/9999
3300	Kumtich	1/01/1900	31/12/9999
3300	Oorbeek	1/01/1900	31/12/9999
3300	Oplinter	1/01/1900	31/12/9999
3300	Sint-Margriete-Houtem (Tienen)	1/01/1900	31/12/9999
3300	Tirlemont	1/01/1900	31/12/9999
3300	Vissenaken	1/01/1900	31/12/9999
3320	Hoegaarden	1/01/1900	31/12/9999
3320	Meldert (VI.Br.)	1/01/1900	31/12/9999
3321	Outgaarden	1/01/1900	31/12/9999
3350	Drieslinter	1/01/1900	31/12/9999
3350	Linter	1/01/1900	31/12/9999
3350	Melkwezer	1/01/1900	31/12/9999
3350	Neerhespen	1/01/1900	31/12/9999
3350	Orsmaal-Gussenhoven	1/01/1900	31/12/9999
3350	Wommersom	1/01/1900	31/12/9999
3360	Bierbeek	1/01/1900	31/12/9999
3360	Korbeek-Lo	1/01/1900	31/12/9999
3360	Lovenjoel	1/01/1900	31/12/9999
3360	Opvelp	1/01/1900	31/12/9999
3370	Boutersem	1/01/1900	31/12/9999
3370	Kerkom	1/01/1900	31/12/9999
3370	Neervelp	1/01/1900	31/12/9999
3370	Roosbeek	1/01/1900	31/12/9999
3370	Verrijk	1/01/1900	31/12/9999
3370	Willebringen	1/01/1900	31/12/9999
3380	Bunsbeek	1/01/1900	31/12/9999
3380	Glabbeek-Zuurbemde	1/01/1900	31/12/9999
3381	Kapellen (VI.Br.)	1/01/1900	31/12/9999
3384	Attenrode	1/01/1900	31/12/9999
3390	Houwaart	1/01/1900	31/12/9999
3390	Sint-Joris-Winge	1/01/1900	31/12/9999
3390	Tielt-Winge	1/01/1900	31/12/9999
3390	Tielt (VI.Br.)	1/01/1900	31/12/9999
3391	Meensel-Kiezegem	1/01/1900	31/12/9999
3400	Eliksem	1/01/1900	31/12/9999
3400	Ezemaal	1/01/1900	31/12/9999
3400	Laar	1/01/1900	31/12/9999
3400	Landen	1/01/1900	31/12/9999
3400	Neerwinden	1/01/1900	31/12/9999
3400	Overwinden	1/01/1900	31/12/9999
3400	Rumsdorp	1/01/1900	31/12/9999
3400	Wange	1/01/1900	31/12/9999
3401	Waasmont	1/01/1900	31/12/9999
3401	Walsbets	1/01/1900	31/12/9999
3401	Walshoutem	1/01/1900	31/12/9999
3401	Wezeren	1/01/1900	31/12/9999
3404	Attenhoven	1/01/1900	31/12/9999
3404	Neerlanden	1/01/1900	31/12/9999
3440	Budingen	1/01/1900	31/12/9999
3440	Dormaal	1/01/1900	31/12/9999
3440	Halle-Booienhoven	1/01/1900	31/12/9999
3440	Helen-Bos	1/01/1900	31/12/9999
3440	Léau	1/01/1900	31/12/9999
3450	Geetbets	1/01/1900	31/12/9999



Code Postal	Commune	A partir de	Jusqu' à
3450	Grazen	1/01/1900	31/12/9999
3454	Rummen	1/01/1900	31/12/9999
3460	Assent	1/01/1900	31/12/9999
3460	Bekkevoort	1/01/1900	31/12/9999
3461	Molenbeek-Wersbeek	1/01/1900	31/12/9999
3470	Kortenaken	1/01/1900	31/12/9999
3470	Ransberg	1/01/1900	31/12/9999
3471	Hoeleden	1/01/1900	31/12/9999
3472	Kersbeek-Miskom	1/01/1900	31/12/9999
3473	Waanrode	1/01/1900	31/12/9999
3500	Hasselt	1/01/1900	31/12/9999
3500	Sint-Lambrechts-Herk	1/01/1900	31/12/9999
3501	Wimmerdingen	1/01/1900	31/12/9999
3510	Kermt (Hasselt)	1/01/1900	31/12/9999
3510	Spalbeek	1/01/1900	31/12/9999
3511	Kuringen	1/01/1900	31/12/9999
3511	Stokrooie	1/01/1900	31/12/9999
3512	Stevoort	1/01/1900	31/12/9999
3520	Zonhoven	1/01/1900	31/12/9999
3530	Helchteren	1/01/1900	31/12/9999
3530	Houthalen	1/01/1900	31/12/9999
3530	Houthalen-Helchteren	1/01/1900	31/12/9999
3540	Berbroek	1/01/1900	31/12/9999
3540	Donk	1/01/1900	31/12/9999
3540	Herk-de-Stad	1/01/1900	31/12/9999
3540	Schulen	1/01/1900	31/12/9999
3545	Halen	1/01/1900	31/12/9999
3545	Loksbergen	1/01/1900	31/12/9999
3545	Zelem	1/01/1900	31/12/9999
3550	Heusden-Zolder	1/01/1900	31/12/9999
3550	Heusden (Limb.)	1/01/1900	31/12/9999
3550	Zolder	1/01/1900	31/12/9999
3560	Linkhout	1/01/1900	31/12/9999
3560	Lummen	1/01/1900	31/12/9999
3560	Meldert (Limb.)	1/01/1900	31/12/9999
3570	Alken	1/01/1900	31/12/9999
3580	Beringen	1/01/1900	31/12/9999
3581	Beverlo	1/01/1900	31/12/9999
3582	Koersel	1/01/1900	31/12/9999
3583	Paal	1/01/1900	31/12/9999
3590	Diepenbeek	1/01/1900	31/12/9999
3600	Genk	1/01/1900	31/12/9999
3620	Gellik	1/01/1900	31/12/9999
3620	Lanaken	1/01/1900	31/12/9999
3620	Neerharen	1/01/1900	31/12/9999
3620	Veldwezelt	1/01/1900	31/12/9999
3621	Rekem	1/01/1900	31/12/9999
3630	Eisden	1/01/1900	31/12/9999
3630	Leut	1/01/1900	31/12/9999
3630	Maasmechelen	1/01/1900	31/12/9999
3630	Mechelen-aan-de-Maas	1/01/1900	31/12/9999
3630	Meeswijk	1/01/1900	31/12/9999
3630	Opgrimbie	1/01/1900	31/12/9999
3630	Vucht	1/01/1900	31/12/9999
3631	Boorseme	1/01/1900	31/12/9999
3631	Uikhoven	1/01/1900	31/12/9999
3640	Kessenich	1/01/1900	31/12/9999
3640	Kinrooi	1/01/1900	31/12/9999
3640	Molenbeersel	1/01/1900	31/12/9999
3640	Ophoven	1/01/1900	31/12/9999
3650	Dilsen-Stokkem	1/01/1900	31/12/9999
3650	Elen	1/01/1900	31/12/9999
3650	Lanklaar	1/01/1900	31/12/9999
3650	Rotem	1/01/1900	31/12/9999
3650	Stokkem	1/01/1900	31/12/9999
3660	Opglabbeek	1/01/1900	31/12/9999
3665	As	1/01/1900	31/12/9999
3668	Niel-bij-As	1/01/1900	31/12/9999
3670	Ellikom	1/01/1900	31/12/9999
3670	Gruitrode	1/01/1900	31/12/9999

Code Postal	Commune	A partir de	Jusqu' à
3670	Meeuwen	1/01/1900	31/12/9999
3670	Meeuwen-Gruitrode	1/01/1900	31/12/9999
3670	Neerglabbeek	1/01/1900	31/12/9999
3670	Wijshagen	1/01/1900	31/12/9999
3680	Maaseik	1/01/1900	31/12/9999
3680	Neeroeteren	1/01/1900	31/12/9999
3680	Opoeteren	1/01/1900	31/12/9999
3690	Zutendaal	1/01/1900	31/12/9999
3700	's Herenelderen	1/01/1900	31/12/9999
3700	Berg (Limb.)	1/01/1900	31/12/9999
3700	Diets-Heur	1/01/1900	31/12/9999
3700	Haren (Tongeren)	1/01/1900	31/12/9999
3700	Henis	1/01/1900	31/12/9999
3700	Kolmont (Tongeren)	1/01/1900	31/12/9999
3700	Koninksem	1/01/1900	31/12/9999
3700	Lauw	1/01/1900	31/12/9999
3700	Mal	1/01/1900	31/12/9999
3700	Neerrepen	1/01/1900	31/12/9999
3700	Nerem	1/01/1900	31/12/9999
3700	Overrepen (Kolmont)	1/01/1900	31/12/9999
3700	Piringen (Haren)	1/01/1900	31/12/9999
3700	Riksingen	1/01/1900	31/12/9999
3700	Rutten	1/01/1900	31/12/9999
3700	Sluizen	1/01/1900	31/12/9999
3700	Tongres	1/01/1900	31/12/9999
3700	Vreeren	1/01/1900	31/12/9999
3700	Widooie (Haren)	1/01/1900	31/12/9999
3717	Herstappe	1/01/1900	31/12/9999
3720	Kortessem	1/01/1900	31/12/9999
3721	Vliermaalroot	1/01/1900	31/12/9999
3722	Wintershoven	1/01/1900	31/12/9999
3723	Guigoven	1/01/1900	31/12/9999
3724	Vliermaal	1/01/1900	31/12/9999
3730	Hoeselt	1/01/1900	31/12/9999
3730	Romershoven	1/01/1900	31/12/9999
3730	Sint-Huibrechts-Hern	1/01/1900	31/12/9999
3730	Werm	1/01/1900	31/12/9999
3732	Schalkhoven	1/01/1900	31/12/9999
3740	Beverst	1/01/1900	31/12/9999
3740	Bilzen	1/01/1900	31/12/9999
3740	Eigenbilzen	1/01/1900	31/12/9999
3740	Grote-Spouwen	1/01/1900	31/12/9999
3740	Hees	1/01/1900	31/12/9999
3740	Kleine-Spouwen	1/01/1900	31/12/9999
3740	Mopertingen	1/01/1900	31/12/9999
3740	Munsterbilzen	1/01/1900	31/12/9999
3740	Rijkhoven	1/01/1900	31/12/9999
3740	Rosmeer	1/01/1900	31/12/9999
3740	Spouwen	1/01/1900	31/12/9999
3740	Waltwilder	1/01/1900	31/12/9999
3742	Martenslinde	1/01/1900	31/12/9999
3746	Hoelbeek	1/01/1900	31/12/9999
3770	Genoelselderen	1/01/1900	31/12/9999
3770	Herderen	1/01/1900	31/12/9999
3770	Kanne	1/01/1900	31/12/9999
3770	Membruggen	1/01/1900	31/12/9999
3770	Millen	1/01/1900	31/12/9999
3770	Riemst	1/01/1900	31/12/9999
3770	Val-Meer	1/01/1900	31/12/9999
3770	Vlijtingen	1/01/1900	31/12/9999
3770	Vroenhoven	1/01/1900	31/12/9999
3770	Zichen-Zussen-Bolder	1/01/1900	31/12/9999
3790	Fouron-Saint-Martin	1/01/1900	31/12/9999
3790	Fourons	1/01/1900	31/12/9999
3790	Mouland	1/01/1900	31/12/9999
3791	Remersdaal	1/01/1900	31/12/9999
3792	Fouron-Saint-Pierre	1/01/1900	31/12/9999
3793	Teuven	1/01/1900	31/12/9999
3798	Fouron-le-Comte	1/01/1900	31/12/9999
3800	Aalst (Limb.)	1/01/1900	31/12/9999

Code Postal	Commune	A partir de	Jusqu' à
3800	Brustem	1/01/1900	31/12/9999
3800	Engelmanshoven	1/01/1900	31/12/9999
3800	Gelinden	1/01/1900	31/12/9999
3800	Groot-Gelmen	1/01/1900	31/12/9999
3800	Halmaal	1/01/1900	31/12/9999
3800	Kerkom-bij-Sint-Truiden	1/01/1900	31/12/9999
3800	Ordingen	1/01/1900	31/12/9999
3800	Saint-Trond	1/01/1900	31/12/9999
3800	Zeperen	1/01/1900	31/12/9999
3803	Duras	1/01/1900	31/12/9999
3803	Gorseme	1/01/1900	31/12/9999
3803	Runkelen	1/01/1900	31/12/9999
3803	Wilderen	1/01/1900	31/12/9999
3806	Velm	1/01/1900	31/12/9999
3830	Berlingen	1/01/1900	31/12/9999
3830	Wellen	1/01/1900	31/12/9999
3831	Herten	1/01/1900	31/12/9999
3832	Ulbeek	1/01/1900	31/12/9999
3840	Bommershoven (Haren)	1/01/1900	31/12/9999
3840	Broekom	1/01/1900	31/12/9999
3840	Gors-Opleeuw	1/01/1900	31/12/9999
3840	Gotem	1/01/1900	31/12/9999
3840	Groot-Loon	1/01/1900	31/12/9999
3840	Haren (Borgloon)	1/01/1900	31/12/9999
3840	Hendrieken	1/01/1900	31/12/9999
3840	Hoepertingen	1/01/1900	31/12/9999
3840	Jesseren (Kolmont)	1/01/1900	31/12/9999
3840	Kerniel	1/01/1900	31/12/9999
3840	Kolmont (Borgloon)	1/01/1900	31/12/9999
3840	Kuttehoven	1/01/1900	31/12/9999
3840	Looz	1/01/1900	31/12/9999
3840	Rijkel	1/01/1900	31/12/9999
3840	Voort	1/01/1900	31/12/9999
3850	Binderveld	1/01/1900	31/12/9999
3850	Kozen	1/01/1900	31/12/9999
3850	Nieuwerkerken (Limb.)	1/01/1900	31/12/9999
3850	Wijer	1/01/1900	31/12/9999
3870	Batsheers	1/01/1900	31/12/9999
3870	Bovelingen	1/01/1900	31/12/9999
3870	Gutschoven	1/01/1900	31/12/9999
3870	Heers	1/01/1900	31/12/9999
3870	Heks	1/01/1900	31/12/9999
3870	Horpmaal	1/01/1900	31/12/9999
3870	Klein-Gelmen	1/01/1900	31/12/9999
3870	Mechelen-Bovelingen	1/01/1900	31/12/9999
3870	Mettekoven	1/01/1900	31/12/9999
3870	Opheers	1/01/1900	31/12/9999
3870	Rukkelingen-Loon	1/01/1900	31/12/9999
3870	Vechmaal	1/01/1900	31/12/9999
3870	Veulen	1/01/1900	31/12/9999
3890	Boekhout	1/01/1900	31/12/9999
3890	Gingelom	1/01/1900	31/12/9999
3890	Jeuk	1/01/1900	31/12/9999
3890	Kortijns	1/01/1900	31/12/9999
3890	Montenaken	1/01/1900	31/12/9999
3890	Niel-bij-Sint-Truiden	1/01/1900	31/12/9999
3890	Vorsen	1/01/1900	31/12/9999
3891	Borlo	1/01/1900	31/12/9999
3891	Buvingen	1/01/1900	31/12/9999
3891	Mielen-Boven-Aalst	1/01/1900	31/12/9999
3891	Muizen (Limb.)	1/01/1900	31/12/9999
3900	Overpelt	1/01/1900	31/12/9999
3910	Neerpelt	1/01/1900	31/12/9999
3910	Sint-Huibrechts-Lille	1/01/1900	31/12/9999
3920	Lommel	1/01/1900	31/12/9999
3930	Achel	1/01/1900	31/12/9999
3930	Hamont	1/01/1900	31/12/9999
3930	Hamont-Achel	1/01/1900	31/12/9999
3940	Hechtel	1/01/1900	31/12/9999
3940	Hechtel-Eksel	1/01/1900	31/12/9999

Code Postal	Commune	A partir de	Jusqu' à
3941	Eksel	1/01/1900	31/12/9999
3945	Ham	1/01/1900	31/12/9999
3945	Kwaadmechelen	1/01/1900	31/12/9999
3945	Oostham	1/01/1900	31/12/9999
3950	Bochoit	1/01/1900	31/12/9999
3950	Kaulille	1/01/1900	31/12/9999
3950	Reppel	1/01/1900	31/12/9999
3960	Beek	1/01/1900	31/12/9999
3960	Bree	1/01/1900	31/12/9999
3960	Gerdingen	1/01/1900	31/12/9999
3960	Opitter	1/01/1900	31/12/9999
3960	Tongerlo (Limb.)	1/01/1900	31/12/9999
3970	Bourg-Léopold	1/01/1900	31/12/9999
3971	Heppen	1/01/1900	31/12/9999
3980	Tessenderlo	1/01/1900	31/12/9999
3990	Grote-Brogel	1/01/1900	31/12/9999
3990	Kleine-Brogel	1/01/1900	31/12/9999
3990	Peer	1/01/1900	31/12/9999
3990	Wijchmaal	1/01/1900	31/12/9999
4000	Glain	1/01/1900	31/12/9999
4000	Liège	1/01/1900	31/12/9999
4000	Rocourt	1/01/1900	31/12/9999
4020	Bressoux	1/01/1900	31/12/9999
4020	Jupille-sur-Meuse	1/01/1900	31/12/9999
4020	Liège	1/01/1900	31/12/9999
4020	Wandre	1/01/1900	31/12/9999
4030	Grivegnée	1/01/1900	31/12/9999
4031	Angleur	1/01/1900	31/12/9999
4032	Chênée	1/01/1900	31/12/9999
4040	Herstal	1/01/1900	31/12/9999
4041	Milmort	1/01/1900	31/12/9999
4041	Vottem	1/01/1900	31/12/9999
4042	Liers	1/01/1900	31/12/9999
4050	Chaufontaine	1/01/1900	31/12/9999
4051	Vaux-sous-Chèvremont	1/01/1900	31/12/9999
4052	Beaufays	1/01/1900	31/12/9999
4053	Embourg	1/01/1900	31/12/9999
4090	FBA (Forces Belges en Allem.)	1/01/1900	31/12/9999
4100	Bonnelles	1/01/1900	31/12/9999
4100	Seraing	1/01/1900	31/12/9999
4101	Jemeppe-sur-Meuse	1/01/1900	31/12/9999
4102	Ougrée	1/01/1900	31/12/9999
4120	Ehein	1/01/1900	31/12/9999
4120	Neupré	1/01/1900	31/12/9999
4120	Rotheux-Rimière	1/01/1900	31/12/9999
4121	Neuville-en-Condroz	1/01/1900	31/12/9999
4122	Plainevaux	1/01/1900	31/12/9999
4130	Esneux	1/01/1900	31/12/9999
4130	Tilff	1/01/1900	31/12/9999
4140	Dolembreux	1/01/1900	31/12/9999
4140	Gomzé-Andoumont	1/01/1900	31/12/9999
4140	Rouvreux	1/01/1900	31/12/9999
4140	Sprimont	1/01/1900	31/12/9999
4141	Louveigné	1/01/1900	31/12/9999
4160	Anthisnes	1/01/1900	31/12/9999
4161	Villers-aux-Tours	1/01/1900	31/12/9999
4162	Hody	1/01/1900	31/12/9999
4163	Tavier	1/01/1900	31/12/9999
4170	Comblain-au-Pont	1/01/1900	31/12/9999
4171	Poulseur	1/01/1900	31/12/9999
4180	Comblain-Fairon	1/01/1900	31/12/9999
4180	Comblain-la-Tour	1/01/1900	31/12/9999
4180	Hamoir	1/01/1900	31/12/9999
4181	Filot	1/01/1900	31/12/9999
4190	Ferrières	1/01/1900	31/12/9999
4190	My	1/01/1900	31/12/9999
4190	Vieuxville	1/01/1900	31/12/9999
4190	Werbomont	1/01/1900	31/12/9999
4190	Xhoris	1/01/1900	31/12/9999
4210	Burdinne	1/01/1900	31/12/9999

Code Postal	Commune	A partir de	Jusqu' à
4210	Hannêche	1/01/1900	31/12/9999
4210	Lamontzée	1/01/1900	31/12/9999
4210	Mameffe	1/01/1900	31/12/9999
4210	Oteppe	1/01/1900	31/12/9999
4217	Héron	1/01/1900	31/12/9999
4217	Lavoir	1/01/1900	31/12/9999
4217	Waret-l'Evêque	1/01/1900	31/12/9999
4218	Couthuin	1/01/1900	31/12/9999
4219	Acosse	1/01/1900	31/12/9999
4219	Ambresin	1/01/1900	31/12/9999
4219	Meeffe	1/01/1900	31/12/9999
4219	Wasseiges	1/01/1900	31/12/9999
4250	Boëlhe	1/01/1900	31/12/9999
4250	Geer	1/01/1900	31/12/9999
4250	Hollogne-sur-Geer	1/01/1900	31/12/9999
4250	Lens-Saint-Servais	1/01/1900	31/12/9999
4252	Omal	1/01/1900	31/12/9999
4253	Darion	1/01/1900	31/12/9999
4254	Ligny	1/01/1900	31/12/9999
4257	Berloz	1/01/1900	31/12/9999
4257	Corswarem	1/01/1900	31/12/9999
4257	Rosoux-Crenwick	1/01/1900	31/12/9999
4260	Avennes	1/01/1900	31/12/9999
4260	Braives	1/01/1900	31/12/9999
4260	Ciplet	1/01/1900	31/12/9999
4260	Fallais	1/01/1900	31/12/9999
4260	Fumal	1/01/1900	31/12/9999
4260	Ville-en-Hesbaye	1/01/1900	31/12/9999
4261	Latinne	1/01/1900	31/12/9999
4263	Tourinne (Lg.)	1/01/1900	31/12/9999
4280	Abolens	1/01/1900	31/12/9999
4280	Avernas-le-Bauduin	1/01/1900	31/12/9999
4280	Avin	1/01/1900	31/12/9999
4280	Bertrée	1/01/1900	31/12/9999
4280	Blehen	1/01/1900	31/12/9999
4280	Cras-Avernas	1/01/1900	31/12/9999
4280	Crehen	1/01/1900	31/12/9999
4280	Grand-Hallet	1/01/1900	31/12/9999
4280	Hannut	1/01/1900	31/12/9999
4280	Lens-Saint-Remy	1/01/1900	31/12/9999
4280	Merdorp	1/01/1900	31/12/9999
4280	Moxhe	1/01/1900	31/12/9999
4280	Petit-Hallet	1/01/1900	31/12/9999
4280	Poucet	1/01/1900	31/12/9999
4280	Thisnes	1/01/1900	31/12/9999
4280	Trognée	1/01/1900	31/12/9999
4280	Villers-le-Peuplier	1/01/1900	31/12/9999
4280	Wansin	1/01/1900	31/12/9999
4287	Lincent	1/01/1900	31/12/9999
4287	Pellaines	1/01/1900	31/12/9999
4287	Racour	1/01/1900	31/12/9999
4300	Bettincourt	1/01/1900	31/12/9999
4300	Bleret	1/01/1900	31/12/9999
4300	Bovenistier	1/01/1900	31/12/9999
4300	Grand-Axhe	1/01/1900	31/12/9999
4300	Lantremange	1/01/1900	31/12/9999
4300	Oleye	1/01/1900	31/12/9999
4300	Waremme	1/01/1900	31/12/9999
4317	Aineffe	1/01/1900	31/12/9999
4317	Borlez	1/01/1900	31/12/9999
4317	Celles (Lg.)	1/01/1900	31/12/9999
4317	Faimés	1/01/1900	31/12/9999
4317	Les Waleffes	1/01/1900	31/12/9999
4317	Viemme	1/01/1900	31/12/9999
4340	Awans	1/01/1900	31/12/9999
4340	Fooz	1/01/1900	31/12/9999
4340	Othée	1/01/1900	31/12/9999
4340	Villers-l'Evêque	1/01/1900	31/12/9999
4342	Hognoul	1/01/1900	31/12/9999
4347	Fexhe-le-Haut-Clocher	1/01/1900	31/12/9999

Code Postal	Commune	A partir de	Jusqu' à
4347	Freloux	1/01/1900	31/12/9999
4347	Noville (Lg.)	1/01/1900	31/12/9999
4347	Roloux	1/01/1900	31/12/9999
4347	Voroux-Goreux	1/01/1900	31/12/9999
4350	Lamine	1/01/1900	31/12/9999
4350	Momalle	1/01/1900	31/12/9999
4350	Pousset	1/01/1900	31/12/9999
4350	Remicourt	1/01/1900	31/12/9999
4351	Hodeige	1/01/1900	31/12/9999
4357	Donceel	1/01/1900	31/12/9999
4357	Haneffe	1/01/1900	31/12/9999
4357	Jeneffe (Lg.)	1/01/1900	31/12/9999
4357	Limont	1/01/1900	31/12/9999
4360	Bergilers	1/01/1900	31/12/9999
4360	Grandville	1/01/1900	31/12/9999
4360	Lens-sur-Geer	1/01/1900	31/12/9999
4360	Oreye	1/01/1900	31/12/9999
4360	Otrange	1/01/1900	31/12/9999
4367	Crisnée	1/01/1900	31/12/9999
4367	Fize-le-Marsal	1/01/1900	31/12/9999
4367	Kemexhe	1/01/1900	31/12/9999
4367	Odeur	1/01/1900	31/12/9999
4367	Thys	1/01/1900	31/12/9999
4400	Awirs	1/01/1900	31/12/9999
4400	Chokier	1/01/1900	31/12/9999
4400	Flémalle	1/01/1900	31/12/9999
4400	Flémalle-Grande	1/01/1900	31/12/9999
4400	Flémalle-Haute	1/01/1900	31/12/9999
4400	Gleixhe	1/01/1900	31/12/9999
4400	Ivoz-Ramet	1/01/1900	31/12/9999
4400	Mons-lez-Liège	1/01/1900	31/12/9999
4420	Montegnée	1/01/1900	31/12/9999
4420	Saint-Nicolas (Lg.)	1/01/1900	31/12/9999
4420	Tilleur	1/01/1900	31/12/9999
4430	Ans	1/01/1900	31/12/9999
4431	Loncin	1/01/1900	31/12/9999
4432	Alleur	1/01/1900	31/12/9999
4432	Xhendremael	1/01/1900	31/12/9999
4450	Juprelle	1/01/1900	31/12/9999
4450	Lantin	1/01/1900	31/12/9999
4450	Slins	1/01/1900	31/12/9999
4451	Voroux-lez-Liers	1/01/1900	31/12/9999
4452	Paifve	1/01/1900	31/12/9999
4452	Wihogne	1/01/1900	31/12/9999
4453	Villers-Saint-Siméon	1/01/1900	31/12/9999
4458	Fexhe-Slins	1/01/1900	31/12/9999
4460	Bierset	1/01/1900	31/12/9999
4460	Grâce-Berleur	1/01/1900	31/12/9999
4460	Grâce-Hollogne	1/01/1900	31/12/9999
4460	Hollogne-aux-Pierres	1/01/1900	31/12/9999
4460	Horion-Hozémont	1/01/1900	31/12/9999
4460	Velroux	1/01/1900	31/12/9999
4470	Saint-Georges-sur-Meuse	1/01/1900	31/12/9999
4480	Clermont-sous-Huy	1/01/1900	31/12/9999
4480	Engis	1/01/1900	31/12/9999
4480	Hermalle-sous-Huy	1/01/1900	31/12/9999
4500	Ben-Ahin	1/01/1900	31/12/9999
4500	Huy	1/01/1900	31/12/9999
4500	Tihange	1/01/1900	31/12/9999
4520	Antheit	1/01/1900	31/12/9999
4520	Bas-Oha	1/01/1900	31/12/9999
4520	Huccorgne	1/01/1900	31/12/9999
4520	Moha	1/01/1900	31/12/9999
4520	Vinalmont	1/01/1900	31/12/9999
4520	Wanze	1/01/1900	31/12/9999
4530	Fize-Fontaine	1/01/1900	31/12/9999
4530	Vaux-et-Borset	1/01/1900	31/12/9999
4530	Vieux-Waleffe	1/01/1900	31/12/9999
4530	Villers-le-Bouillet	1/01/1900	31/12/9999
4530	Warnant-Dreye	1/01/1900	31/12/9999

Code Postal	Commune	A partir de	Jusqu' à
4537	Chapon-Seraing	1/01/1900	31/12/9999
4537	Seraing-le-Château	1/01/1900	31/12/9999
4537	Verlaine	1/01/1900	31/12/9999
4540	Amay	1/01/1900	31/12/9999
4540	Ampsin	1/01/1900	31/12/9999
4540	Flône	1/01/1900	31/12/9999
4540	Jehay	1/01/1900	31/12/9999
4540	Ombret	1/01/1900	31/12/9999
4550	Nandrin	1/01/1900	31/12/9999
4550	Saint-Séverin	1/01/1900	31/12/9999
4550	Villers-le-Temple	1/01/1900	31/12/9999
4550	Yernée-Fraineux	1/01/1900	31/12/9999
4557	Abée	1/01/1900	31/12/9999
4557	Fraiture	1/01/1900	31/12/9999
4557	Ramelot	1/01/1900	31/12/9999
4557	Seny	1/01/1900	31/12/9999
4557	Soheit-Tinlot	1/01/1900	31/12/9999
4557	Tinlot	1/01/1900	31/12/9999
4560	Bois-et-Borsu	1/01/1900	31/12/9999
4560	Clavier	1/01/1900	31/12/9999
4560	Les Avins	1/01/1900	31/12/9999
4560	Ocquier	1/01/1900	31/12/9999
4560	Pailhe	1/01/1900	31/12/9999
4560	Terwagne	1/01/1900	31/12/9999
4570	Marchin	1/01/1900	31/12/9999
4570	Vyle-et-Tharoul	1/01/1900	31/12/9999
4577	Modave	1/01/1900	31/12/9999
4577	Outrelouxhe	1/01/1900	31/12/9999
4577	Strée-lez-Huy	1/01/1900	31/12/9999
4577	Vierset-Barse	1/01/1900	31/12/9999
4590	Ellemelle	1/01/1900	31/12/9999
4590	Ouffet	1/01/1900	31/12/9999
4590	Warzée	1/01/1900	31/12/9999
4600	Lanaye	1/01/1900	31/12/9999
4600	Lixhe	1/01/1900	31/12/9999
4600	Richelle	1/01/1900	31/12/9999
4600	Visé	1/01/1900	31/12/9999
4601	Argenteau	1/01/1900	31/12/9999
4602	Cheratte	1/01/1900	31/12/9999
4606	Saint-André	1/01/1900	31/12/9999
4607	Berneau	1/01/1900	31/12/9999
4607	Bombaye	1/01/1900	31/12/9999
4607	Dalhem	1/01/1900	31/12/9999
4607	Feneur	1/01/1900	31/12/9999
4607	Mortroux	1/01/1900	31/12/9999
4608	Neufchâteau (Lg.)	1/01/1900	31/12/9999
4608	Warsage	1/01/1900	31/12/9999
4610	Bellaire	1/01/1900	31/12/9999
4610	Beyne-Heusay	1/01/1900	31/12/9999
4610	Queue-du-Bois	1/01/1900	31/12/9999
4620	Fléron	1/01/1900	31/12/9999
4621	Retinne	1/01/1900	31/12/9999
4623	Magnée	1/01/1900	31/12/9999
4624	Romsée	1/01/1900	31/12/9999
4630	Ayeneux	1/01/1900	31/12/9999
4630	Micheroux	1/01/1900	31/12/9999
4630	Soumagne	1/01/1900	31/12/9999
4630	Tignée	1/01/1900	31/12/9999
4631	Evegnée	1/01/1900	31/12/9999
4632	Cérexhe-Heuseux	1/01/1900	31/12/9999
4633	Melen	1/01/1900	31/12/9999
4650	Chaineux	1/01/1900	31/12/9999
4650	Grand-Rechain	1/01/1900	31/12/9999
4650	Herve	1/01/1900	31/12/9999
4650	Julémont	1/01/1900	31/12/9999
4651	Battice	1/01/1900	31/12/9999
4652	Xhendelesse	1/01/1900	31/12/9999
4653	Bolland	1/01/1900	31/12/9999
4654	Charneux	1/01/1900	31/12/9999
4670	Blégny	1/01/1900	31/12/9999

Code Postal	Commune	A partir de	Jusqu' à
4670	Mortier	1/01/1900	31/12/9999
4670	Trembleur	1/01/1900	31/12/9999
4671	Barchon	1/01/1900	31/12/9999
4671	Housse	1/01/1900	31/12/9999
4671	Saive	1/01/1900	31/12/9999
4672	Saint-Remy (Lg.)	1/01/1900	31/12/9999
4680	Hermée	1/01/1900	31/12/9999
4680	Oupeye	1/01/1900	31/12/9999
4681	Hermalle-sous-Argenteau	1/01/1900	31/12/9999
4682	Heure-le-Romain	1/01/1900	31/12/9999
4682	Houtain-Saint-Siméon	1/01/1900	31/12/9999
4683	Vivegnis	1/01/1900	31/12/9999
4684	Haccourt	1/01/1900	31/12/9999
4690	Bassenge	1/01/1900	31/12/9999
4690	Boirs	1/01/1900	31/12/9999
4690	Eben-Emael	1/01/1900	31/12/9999
4690	Glons	1/01/1900	31/12/9999
4690	Roclenge-sur-Geer	1/01/1900	31/12/9999
4690	Wonck	1/01/1900	31/12/9999
4700	Eupen	1/01/1900	31/12/9999
4701	Kettenis	1/01/1900	31/12/9999
4710	Lontzen	1/01/1900	31/12/9999
4711	Walhorn	1/01/1900	31/12/9999
4720	La Calamine	1/01/1900	31/12/9999
4721	Neu-Moresnet	1/01/1900	31/12/9999
4728	Hergenrath	1/01/1900	31/12/9999
4730	Hauset	1/01/1900	31/12/9999
4730	Raeren	1/01/1900	31/12/9999
4731	Eynatten	1/01/1900	31/12/9999
4750	Butgenbach	1/01/1900	31/12/9999
4750	Elsenborn	1/01/1900	31/12/9999
4760	Bullange	1/01/1900	31/12/9999
4760	Manderfeld	1/01/1900	31/12/9999
4761	Rocherath	1/01/1900	31/12/9999
4770	Amblève	1/01/1900	31/12/9999
4770	Meyerode	1/01/1900	31/12/9999
4771	Heppenbach	1/01/1900	31/12/9999
4780	Recht	1/01/1900	31/12/9999
4780	Saint-Vith	1/01/1900	31/12/9999
4782	Schönberg	1/01/1900	31/12/9999
4783	Lommersweiler	1/01/1900	31/12/9999
4784	Crombach	1/01/1900	31/12/9999
4790	Burg-Reuland	1/01/1900	31/12/9999
4790	Reuland	1/01/1900	31/12/9999
4791	Thommen	1/01/1900	31/12/9999
4800	Ensival	1/01/1900	31/12/9999
4800	Lambermont	1/01/1900	31/12/9999
4800	Petit-Rechain	1/01/1900	31/12/9999
4800	Verviers	1/01/1900	31/12/9999
4801	Stembert	1/01/1900	31/12/9999
4802	Heusy	1/01/1900	31/12/9999
4820	Dison	1/01/1900	31/12/9999
4821	Andrimont	1/01/1900	31/12/9999
4830	Limbourg	1/01/1900	31/12/9999
4831	Bilstain	1/01/1900	31/12/9999
4834	Goé	1/01/1900	31/12/9999
4837	Baelen (Lg.)	1/01/1900	31/12/9999
4837	Membach	1/01/1900	31/12/9999
4840	Welkenraedt	1/01/1900	31/12/9999
4841	Henri-Chapelle	1/01/1900	31/12/9999
4845	Jalhay	1/01/1900	31/12/9999
4845	Sart-lez-Spa	1/01/1900	31/12/9999
4850	Montzen	1/01/1900	31/12/9999
4850	Moresnet	1/01/1900	31/12/9999
4850	Plombières	1/01/1900	31/12/9999
4851	Gemmenich	1/01/1900	31/12/9999
4851	Sippenaeken	1/01/1900	31/12/9999
4852	Hombourg	1/01/1900	31/12/9999
4860	Cornesse	1/01/1900	31/12/9999
4860	Pepinster	1/01/1900	31/12/9999



Code Postal	Commune	A partir de	Jusqu' à
4860	Wegnez	1/01/1900	31/12/9999
4861	Soiron	1/01/1900	31/12/9999
4870	Forêt	1/01/1900	31/12/9999
4870	Fraipont	1/01/1900	31/12/9999
4870	Nessonvaux	1/01/1900	31/12/9999
4870	Trooz	1/01/1900	31/12/9999
4877	Olne	1/01/1900	31/12/9999
4880	Aubel	1/01/1900	31/12/9999
4890	Clermont (Lg.)	1/01/1900	31/12/9999
4890	Thimister-Clermont	1/01/1900	31/12/9999
4890	Thimister	1/01/1900	31/12/9999
4900	Spa	1/01/1900	31/12/9999
4910	La Reid	1/01/1900	31/12/9999
4910	Polleur	1/01/1900	31/12/9999
4910	Theux	1/01/1900	31/12/9999
4920	Aywaille	1/01/1900	31/12/9999
4920	Ernonheid	1/01/1900	31/12/9999
4920	Harzé	1/01/1900	31/12/9999
4920	Sougné-Remouchamps	1/01/1900	31/12/9999
4950	Faymonville	1/01/1900	31/12/9999
4950	Robertville	1/01/1900	31/12/9999
4950	Sourbrodt	1/01/1900	31/12/9999
4950	Waimes	1/01/1900	31/12/9999
4960	Bellevaux-Ligneuville	1/01/1900	31/12/9999
4960	Bevercé	1/01/1900	31/12/9999
4960	Malmedy	1/01/1900	31/12/9999
4970	Francorchamps	1/01/1900	31/12/9999
4970	Stavelot	1/01/1900	31/12/9999
4980	Fosse (Lg.)	1/01/1900	31/12/9999
4980	Trois-Ponts	1/01/1900	31/12/9999
4980	Wanne	1/01/1900	31/12/9999
4983	Basse-Bodeux	1/01/1900	31/12/9999
4987	Chevron	1/01/1900	31/12/9999
4987	La Gleize	1/01/1900	31/12/9999
4987	Lorcé	1/01/1900	31/12/9999
4987	Rahier	1/01/1900	31/12/9999
4987	Stoumont	1/01/1900	31/12/9999
4990	Arbrefontaine	1/01/1900	31/12/9999
4990	Bra	1/01/1900	31/12/9999
4990	Lierneux	1/01/1900	31/12/9999
5000	Beez	1/01/1900	31/12/9999
5000	Namur	1/01/1900	31/12/9999
5001	Belgrade	1/01/1900	31/12/9999
5002	Saint-Servais	1/01/1900	31/12/9999
5003	Saint-Marc	1/01/1900	31/12/9999
5004	Bouge	1/01/1900	31/12/9999
5020	Champion	1/01/1900	31/12/9999
5020	Daussoulx	1/01/1900	31/12/9999
5020	Flawinne	1/01/1900	31/12/9999
5020	Malonne	1/01/1900	31/12/9999
5020	Suarlée	1/01/1900	31/12/9999
5020	Temploux	1/01/1900	31/12/9999
5020	Vedrin	1/01/1900	31/12/9999
5021	Boninne	1/01/1900	31/12/9999
5022	Cognelée	1/01/1900	31/12/9999
5024	Gelbressée	1/01/1900	31/12/9999
5024	Marche-les-Dames	1/01/1900	31/12/9999
5030	Beuzet	1/01/1900	31/12/9999
5030	Ernage	1/01/1900	31/12/9999
5030	Gembloux	1/01/1900	31/12/9999
5030	Grand-Manil	1/01/1900	31/12/9999
5030	Lonzée	1/01/1900	31/12/9999
5030	Sauvenière	1/01/1900	31/12/9999
5031	Grand-Leez	1/01/1900	31/12/9999
5032	Bossière	1/01/1900	31/12/9999
5032	Bothey	1/01/1900	31/12/9999
5032	Corroy-le-Château	1/01/1900	31/12/9999
5032	Isnes	1/01/1900	31/12/9999
5032	Mazy	1/01/1900	31/12/9999
5060	Arsimont	1/01/1900	31/12/9999

Code Postal	Commune	A partir de	Jusqu' à
5060	Auvelais	1/01/1900	31/12/9999
5060	Falisolle	1/01/1900	31/12/9999
5060	Keumiée	1/01/1900	31/12/9999
5060	Moignelée	1/01/1900	31/12/9999
5060	Sambreville	1/01/1900	31/12/9999
5060	Tamines	1/01/1900	31/12/9999
5060	Velaine-sur-Sambre	1/01/1900	31/12/9999
5070	Aisemont	1/01/1900	31/12/9999
5070	Fosses-la-Ville	1/01/1900	31/12/9999
5070	Le Roux	1/01/1900	31/12/9999
5070	Sart-Eustache	1/01/1900	31/12/9999
5070	Sart-Saint-Laurent	1/01/1900	31/12/9999
5070	Vitriaval	1/01/1900	31/12/9999
5080	Emines	1/01/1900	31/12/9999
5080	La Bruyère	1/01/1900	31/12/9999
5080	Rhisnes	1/01/1900	31/12/9999
5080	Villers-lez-Heest	1/01/1900	31/12/9999
5080	Warisoulx	1/01/1900	31/12/9999
5081	Bovesse	1/01/1900	31/12/9999
5081	Meux	1/01/1900	31/12/9999
5081	Saint-Denis-Bovesse	1/01/1900	31/12/9999
5100	Dave	1/01/1900	31/12/9999
5100	Jambes (Namur)	1/01/1900	31/12/9999
5100	Naninne	1/01/1900	31/12/9999
5100	Wépion	1/01/1900	31/12/9999
5100	Wierde	1/01/1900	31/12/9999
5101	Erpent	1/01/1900	31/12/9999
5101	Lives-sur-Meuse	1/01/1900	31/12/9999
5101	Loyers	1/01/1900	31/12/9999
5140	Boignée	1/01/1900	31/12/9999
5140	Ligny	1/01/1900	31/12/9999
5140	Sombreffe	1/01/1900	31/12/9999
5140	Tongrinne	1/01/1900	31/12/9999
5150	Floreffe	1/01/1900	31/12/9999
5150	Floriffoux	1/01/1900	31/12/9999
5150	Franière	1/01/1900	31/12/9999
5150	Soye (Nam.)	1/01/1900	31/12/9999
5170	Arbre (Nam.)	1/01/1900	31/12/9999
5170	Bois-de-Villers	1/01/1900	31/12/9999
5170	Lesve	1/01/1900	31/12/9999
5170	Lustin	1/01/1900	31/12/9999
5170	Profondeville	1/01/1900	31/12/9999
5170	Rivière	1/01/1900	31/12/9999
5190	Balâtre	1/01/1900	31/12/9999
5190	Ham-sur-Sambre	1/01/1900	31/12/9999
5190	Jemeppe-sur-Sambre	1/01/1900	31/12/9999
5190	Mornimont	1/01/1900	31/12/9999
5190	Moustier-sur-Sambre	1/01/1900	31/12/9999
5190	Onoz	1/01/1900	31/12/9999
5190	Saint-Martin	1/01/1900	31/12/9999
5190	Spy	1/01/1900	31/12/9999
5300	Andenne	1/01/1900	31/12/9999
5300	Bonneville	1/01/1900	31/12/9999
5300	Coutisse	1/01/1900	31/12/9999
5300	Landenne	1/01/1900	31/12/9999
5300	Maizeret	1/01/1900	31/12/9999
5300	Namêche	1/01/1900	31/12/9999
5300	Sclayn	1/01/1900	31/12/9999
5300	Seilles	1/01/1900	31/12/9999
5300	Thon	1/01/1900	31/12/9999
5300	Vezen	1/01/1900	31/12/9999
5310	Aische-en-Refail	1/01/1900	31/12/9999
5310	Bolinne	1/01/1900	31/12/9999
5310	Boneffe	1/01/1900	31/12/9999
5310	Branchon	1/01/1900	31/12/9999
5310	Dhuy	1/01/1900	31/12/9999
5310	Eghezée	1/01/1900	31/12/9999
5310	Hanret	1/01/1900	31/12/9999
5310	Leuze (Nam.)	1/01/1900	31/12/9999
5310	Liernu	1/01/1900	31/12/9999

Code Postal	Commune	A partir de	Jusqu' à
5310	Longchamps (Nam.)	1/01/1900	31/12/9999
5310	Mehaigne	1/01/1900	31/12/9999
5310	Noville-sur-Méhaigne	1/01/1900	31/12/9999
5310	Saint-Germain	1/01/1900	31/12/9999
5310	Taviers (Nam.)	1/01/1900	31/12/9999
5310	Upigny	1/01/1900	31/12/9999
5310	Waret-la-Chaussée	1/01/1900	31/12/9999
5330	Assesse	1/01/1900	31/12/9999
5330	Maillen	1/01/1900	31/12/9999
5330	Sart-Bernard	1/01/1900	31/12/9999
5332	Crupet	1/01/1900	31/12/9999
5333	Sorinne-la-Longue	1/01/1900	31/12/9999
5334	Florée	1/01/1900	31/12/9999
5336	Courrière	1/01/1900	31/12/9999
5340	Faulx-les-Tombes	1/01/1900	31/12/9999
5340	Gesves	1/01/1900	31/12/9999
5340	Haltinne	1/01/1900	31/12/9999
5340	Mozet	1/01/1900	31/12/9999
5340	Sorée	1/01/1900	31/12/9999
5350	Evelette	1/01/1900	31/12/9999
5350	Ohey	1/01/1900	31/12/9999
5351	Haillot	1/01/1900	31/12/9999
5352	Perwez-Haillot	1/01/1900	31/12/9999
5353	Goesnes	1/01/1900	31/12/9999
5354	Jallet	1/01/1900	31/12/9999
5360	Hamois	1/01/1900	31/12/9999
5360	Natoye	1/01/1900	31/12/9999
5361	Mohiville	1/01/1900	31/12/9999
5361	Scy	1/01/1900	31/12/9999
5362	Achet	1/01/1900	31/12/9999
5363	Emptinne	1/01/1900	31/12/9999
5364	Schaltin	1/01/1900	31/12/9999
5370	Barvaux-Condroz	1/01/1900	31/12/9999
5370	Flostoy	1/01/1900	31/12/9999
5370	Havelange	1/01/1900	31/12/9999
5370	Jeneffe (Nam.)	1/01/1900	31/12/9999
5370	Porcheresse (Nam.)	1/01/1900	31/12/9999
5370	Verlée	1/01/1900	31/12/9999
5372	Méan	1/01/1900	31/12/9999
5374	Maffe	1/01/1900	31/12/9999
5376	Miécret	1/01/1900	31/12/9999
5377	Baillonville	1/01/1900	31/12/9999
5377	Bonsin	1/01/1900	31/12/9999
5377	Heure (Nam.)	1/01/1900	31/12/9999
5377	Hogne	1/01/1900	31/12/9999
5377	Nettinne	1/01/1900	31/12/9999
5377	Noiseux	1/01/1900	31/12/9999
5377	Sinsin	1/01/1900	31/12/9999
5377	Somme-Leuze	1/01/1900	31/12/9999
5377	Waillet	1/01/1900	31/12/9999
5380	Bierwart	1/01/1900	31/12/9999
5380	Cortil-Wodon	1/01/1900	31/12/9999
5380	Fernelmont	1/01/1900	31/12/9999
5380	Forville	1/01/1900	31/12/9999
5380	Franc-Waret	1/01/1900	31/12/9999
5380	Hemptinne (Fernelmont)	1/01/1900	31/12/9999
5380	Hingeon	1/01/1900	31/12/9999
5380	Marchovelette	1/01/1900	31/12/9999
5380	Noville-les-Bois	1/01/1900	31/12/9999
5380	Pontillas	1/01/1900	31/12/9999
5380	Tillier	1/01/1900	31/12/9999
5500	Anseremme	1/01/1900	31/12/9999
5500	Bouvignes-sur-Meuse	1/01/1900	31/12/9999
5500	Dinant	1/01/1900	31/12/9999
5500	Dréhance	1/01/1900	31/12/9999
5500	Falmagne	1/01/1900	31/12/9999
5500	Falmignoul	1/01/1900	31/12/9999
5500	Furfooz	1/01/1900	31/12/9999
5501	Lisogne	1/01/1900	31/12/9999
5502	Thynes	1/01/1900	31/12/9999

Code Postal	Commune	A partir de	Jusqu' à
5503	Sorinnes	1/01/1900	31/12/9999
5504	Foy-Notre-Dame	1/01/1900	31/12/9999
5520	Anthée	1/01/1900	31/12/9999
5520	Onhayé	1/01/1900	31/12/9999
5521	Serville	1/01/1900	31/12/9999
5522	Falaën	1/01/1900	31/12/9999
5523	Sommière	1/01/1900	31/12/9999
5523	Weillen	1/01/1900	31/12/9999
5524	Gerin	1/01/1900	31/12/9999
5530	Dorinne	1/01/1900	31/12/9999
5530	Durnal	1/01/1900	31/12/9999
5530	Evrehailles	1/01/1900	31/12/9999
5530	Godinne	1/01/1900	31/12/9999
5530	Houx	1/01/1900	31/12/9999
5530	Mont (Nam.)	1/01/1900	31/12/9999
5530	Purnode	1/01/1900	31/12/9999
5530	Spontin	1/01/1900	31/12/9999
5530	Yvoir	1/01/1900	31/12/9999
5537	Anhée	1/01/1900	31/12/9999
5537	Annevoie-Rouillon	1/01/1900	31/12/9999
5537	Bioul	1/01/1900	31/12/9999
5537	Denée	1/01/1900	31/12/9999
5537	Haut-le-Wastia	1/01/1900	31/12/9999
5537	Sosoye	1/01/1900	31/12/9999
5537	Warnant	1/01/1900	31/12/9999
5540	Hastière	1/01/1900	31/12/9999
5540	Hastière-Lavaux	1/01/1900	31/12/9999
5540	Hermeton-sur-Meuse	1/01/1900	31/12/9999
5540	Waulsort	1/01/1900	31/12/9999
5541	Hastière-par-Delà	1/01/1900	31/12/9999
5542	Blaimont	1/01/1900	31/12/9999
5543	Heer	1/01/1900	31/12/9999
5544	Agimont	1/01/1900	31/12/9999
5550	Alle	1/01/1900	31/12/9999
5550	Bagimont	1/01/1900	31/12/9999
5550	Bohan	1/01/1900	31/12/9999
5550	Chairière	1/01/1900	31/12/9999
5550	Laforêt	1/01/1900	31/12/9999
5550	Membre	1/01/1900	31/12/9999
5550	Mouzaive	1/01/1900	31/12/9999
5550	Nafraiture	1/01/1900	31/12/9999
5550	Orchimont	1/01/1900	31/12/9999
5550	Pussemange	1/01/1900	31/12/9999
5550	Sugny	1/01/1900	31/12/9999
5550	Vresse	1/01/1900	31/12/9999
5550	Vresse-sur-Semois	1/01/1900	31/12/9999
5555	Baillamont	1/01/1900	31/12/9999
5555	Bellefontaine (Nam.)	1/01/1900	31/12/9999
5555	Bièvre	1/01/1900	31/12/9999
5555	Cornimont	1/01/1900	31/12/9999
5555	Graide	1/01/1900	31/12/9999
5555	Gros-Fays	1/01/1900	31/12/9999
5555	Monceau-en-Ardenne	1/01/1900	31/12/9999
5555	Naomé	1/01/1900	31/12/9999
5555	Oizy	1/01/1900	31/12/9999
5555	Petit-Fays	1/01/1900	31/12/9999
5560	Ciergnon	1/01/1900	31/12/9999
5560	Finnevaux	1/01/1900	31/12/9999
5560	Houyet	1/01/1900	31/12/9999
5560	Hulsonniaux	1/01/1900	31/12/9999
5560	Mesnil-Eglise	1/01/1900	31/12/9999
5560	Mesnil-Saint-Blaise	1/01/1900	31/12/9999
5561	Celles (Nam.)	1/01/1900	31/12/9999
5562	Custinne	1/01/1900	31/12/9999
5563	Hour	1/01/1900	31/12/9999
5564	Wanlin	1/01/1900	31/12/9999
5570	Baronville	1/01/1900	31/12/9999
5570	Beauraing	1/01/1900	31/12/9999
5570	Dion	1/01/1900	31/12/9999
5570	Felenne	1/01/1900	31/12/9999

Code Postal	Commune	A partir de	Jusqu' à
5570	Feschaux	1/01/1900	31/12/9999
5570	Honnay	1/01/1900	31/12/9999
5570	Javingue	1/01/1900	31/12/9999
5570	Vonèche	1/01/1900	31/12/9999
5570	Wancennes	1/01/1900	31/12/9999
5570	Winenne	1/01/1900	31/12/9999
5571	Wiesme	1/01/1900	31/12/9999
5572	Focant	1/01/1900	31/12/9999
5573	Martouzin-Neuville	1/01/1900	31/12/9999
5574	Pondrôme	1/01/1900	31/12/9999
5575	Bourseigne-Neuve	1/01/1900	31/12/9999
5575	Bourseigne-Vieille	1/01/1900	31/12/9999
5575	Gedinne	1/01/1900	31/12/9999
5575	Houdremont	1/01/1900	31/12/9999
5575	Louette-Saint-Denis	1/01/1900	31/12/9999
5575	Louette-Saint-Pierre	1/01/1900	31/12/9999
5575	Malvoisin	1/01/1900	31/12/9999
5575	Patignies	1/01/1900	31/12/9999
5575	Rienne	1/01/1900	31/12/9999
5575	Sart-Custinne	1/01/1900	31/12/9999
5575	Vencimont	1/01/1900	31/12/9999
5575	Willerzie	1/01/1900	31/12/9999
5576	Froidfontaine	1/01/1900	31/12/9999
5580	Ave-et-Auffe	1/01/1900	31/12/9999
5580	Buissonville	1/01/1900	31/12/9999
5580	Eprave	1/01/1900	31/12/9999
5580	Han-sur-Lesse	1/01/1900	31/12/9999
5580	Jemelle	1/01/1900	31/12/9999
5580	Lavaux-Sainte-Anne	1/01/1900	31/12/9999
5580	Lessive	1/01/1900	31/12/9999
5580	Mont-Gauthier	1/01/1900	31/12/9999
5580	Rochefort	1/01/1900	31/12/9999
5580	Villers-sur-Lesse	1/01/1900	31/12/9999
5580	Wavreille	1/01/1900	31/12/9999
5590	Achène	1/01/1900	31/12/9999
5590	Braibant	1/01/1900	31/12/9999
5590	Chevetogne	1/01/1900	31/12/9999
5590	Ciney	1/01/1900	31/12/9999
5590	Conneux	1/01/1900	31/12/9999
5590	Haversin	1/01/1900	31/12/9999
5590	Leignon	1/01/1900	31/12/9999
5590	Pessoux	1/01/1900	31/12/9999
5590	Serinchamps	1/01/1900	31/12/9999
5590	Sovet	1/01/1900	31/12/9999
5600	Fagnolle	1/01/1900	31/12/9999
5600	Franchimont	1/01/1900	31/12/9999
5600	Jamagne	1/01/1900	31/12/9999
5600	Jamiolle	1/01/1900	31/12/9999
5600	Merlemont	1/01/1900	31/12/9999
5600	Neuville (Philippeville)	1/01/1900	31/12/9999
5600	Omezée	1/01/1900	31/12/9999
5600	Philippeville	1/01/1900	31/12/9999
5600	Roly	1/01/1900	31/12/9999
5600	Romedenne	1/01/1900	31/12/9999
5600	Samart	1/01/1900	31/12/9999
5600	Sart-en-Fagne	1/01/1900	31/12/9999
5600	Sautour	1/01/1900	31/12/9999
5600	Surice	1/01/1900	31/12/9999
5600	Villers-en-Fagne	1/01/1900	31/12/9999
5600	Villers-le-Gambon	1/01/1900	31/12/9999
5600	Vodecée	1/01/1900	31/12/9999
5620	Corenne	1/01/1900	31/12/9999
5620	Flavion	1/01/1900	31/12/9999
5620	Florennes	1/01/1900	31/12/9999
5620	Hemptinne-lez-Florennes	1/01/1900	31/12/9999
5620	Morville	1/01/1900	31/12/9999
5620	Rosée	1/01/1900	31/12/9999
5620	Saint-Aubin	1/01/1900	31/12/9999
5621	Hanzinelle	1/01/1900	31/12/9999
5621	Hanzinne	1/01/1900	31/12/9999

Code Postal	Commune	A partir de	Jusqu' à
5621	Morialmé	1/01/1900	31/12/9999
5621	Thy-le-Bauduin	1/01/1900	31/12/9999
5630	Cerfontaine	1/01/1900	31/12/9999
5630	Daussois	1/01/1900	31/12/9999
5630	Senzeille	1/01/1900	31/12/9999
5630	Silenrieux	1/01/1900	31/12/9999
5630	Soumoy	1/01/1900	31/12/9999
5630	Villers-Deux-Eglises	1/01/1900	31/12/9999
5640	Biesme	1/01/1900	31/12/9999
5640	Biesmerée	1/01/1900	31/12/9999
5640	Graux	1/01/1900	31/12/9999
5640	Mettet	1/01/1900	31/12/9999
5640	Oret	1/01/1900	31/12/9999
5640	Saint-Gérard	1/01/1900	31/12/9999
5641	Furnaux	1/01/1900	31/12/9999
5644	Ermeton-sur-Biert	1/01/1900	31/12/9999
5646	Stave	1/01/1900	31/12/9999
5650	Castillon	1/01/1900	31/12/9999
5650	Chastrès	1/01/1900	31/12/9999
5650	Clermont (Nam.)	1/01/1900	31/12/9999
5650	Fontenelle	1/01/1900	31/12/9999
5650	Fraire	1/01/1900	31/12/9999
5650	Pry	1/01/1900	31/12/9999
5650	Vogenée	1/01/1900	31/12/9999
5650	Walcourt	1/01/1900	31/12/9999
5650	Yves-Gomezée	1/01/1900	31/12/9999
5651	Berzée	1/01/1900	31/12/9999
5651	Gourdinne	1/01/1900	31/12/9999
5651	Laneffe	1/01/1900	31/12/9999
5651	Rognée	1/01/1900	31/12/9999
5651	Somzée	1/01/1900	31/12/9999
5651	Tarcienne	1/01/1900	31/12/9999
5651	Thy-le-Château	1/01/1900	31/12/9999
5660	Aublain	1/01/1900	31/12/9999
5660	Boussu-en-Fagne	1/01/1900	31/12/9999
5660	Brûly	1/01/1900	31/12/9999
5660	Brûly-de-Pesche	1/01/1900	31/12/9999
5660	Couvin	1/01/1900	31/12/9999
5660	Cul-des-Sarts	1/01/1900	31/12/9999
5660	Dailly	1/01/1900	31/12/9999
5660	Frasnes (Nam.)	1/01/1900	31/12/9999
5660	Gonrioux	1/01/1900	31/12/9999
5660	Mariembourg	1/01/1900	31/12/9999
5660	Pesche	1/01/1900	31/12/9999
5660	Petigny	1/01/1900	31/12/9999
5660	Petite-Chapelle	1/01/1900	31/12/9999
5660	Presgaux	1/01/1900	31/12/9999
5670	Dourbes	1/01/1900	31/12/9999
5670	Le Mesnil	1/01/1900	31/12/9999
5670	Mazée	1/01/1900	31/12/9999
5670	Nismes	1/01/1900	31/12/9999
5670	Oignies-en-Thiérache	1/01/1900	31/12/9999
5670	Olloy-sur-Viroin	1/01/1900	31/12/9999
5670	Treignes	1/01/1900	31/12/9999
5670	Vierves-sur-Viroin	1/01/1900	31/12/9999
5670	Viroinval	1/01/1900	31/12/9999
5680	Doische	1/01/1900	31/12/9999
5680	Gimnée	1/01/1900	31/12/9999
5680	Gochenée	1/01/1900	31/12/9999
5680	Matagne-la-Grande	1/01/1900	31/12/9999
5680	Matagne-la-Petite	1/01/1900	31/12/9999
5680	Niverlée	1/01/1900	31/12/9999
5680	Romerée	1/01/1900	31/12/9999
5680	Soulme	1/01/1900	31/12/9999
5680	Vaucelles	1/01/1900	31/12/9999
5680	Vodelée	1/01/1900	31/12/9999
6000	Charleroi	1/01/1900	31/12/9999
6001	Marcinelle	1/01/1900	31/12/9999
6010	Couillet	1/01/1900	31/12/9999
6020	Dampremy	1/01/1900	31/12/9999

Code Postal	Commune	A partir de	Jusqu' à
6030	Goutroux	1/01/1900	31/12/9999
6030	Marchienne-au-Pont	1/01/1900	31/12/9999
6031	Monceau-sur-Sambre	1/01/1900	31/12/9999
6032	Mont-sur-Marchienne	1/01/1900	31/12/9999
6040	Jumet (Charleroi)	1/01/1900	31/12/9999
6041	Gosselies	1/01/1900	31/12/9999
6042	Lodelinsart	1/01/1900	31/12/9999
6043	Ransart	1/01/1900	31/12/9999
6044	Roux	1/01/1900	31/12/9999
6060	Gilly (Charleroi)	1/01/1900	31/12/9999
6061	Montignies-sur-Sambre	1/01/1900	31/12/9999
6110	Montigny-le-Tilleul	1/01/1900	31/12/9999
6111	Landelies	1/01/1900	31/12/9999
6120	Cour-sur-Heure	1/01/1900	31/12/9999
6120	Ham-sur-Heure	1/01/1900	31/12/9999
6120	Ham-sur-Heure-Nalinnes	1/01/1900	31/12/9999
6120	Jamioulx	1/01/1900	31/12/9999
6120	Marbaix (Ht.)	1/01/1900	31/12/9999
6120	Nalinnes	1/01/1900	31/12/9999
6140	Fontaine-l'Evêque	1/01/1900	31/12/9999
6141	Forchies-la-Marche	1/01/1900	31/12/9999
6142	Leernes	1/01/1900	31/12/9999
6150	Anderlues	1/01/1900	31/12/9999
6180	Courcelles	1/01/1900	31/12/9999
6181	Gouy-lez-Piéton	1/01/1900	31/12/9999
6182	Souvret	1/01/1900	31/12/9999
6183	Trazegnies	1/01/1900	31/12/9999
6200	Bouffioulx	1/01/1900	31/12/9999
6200	Châtelet	1/01/1900	31/12/9999
6200	Châtelineau	1/01/1900	31/12/9999
6210	Frasnes-lez-Gosselies	1/01/1900	31/12/9999
6210	Les Bons Villers	1/01/1900	31/12/9999
6210	Rèves	1/01/1900	31/12/9999
6210	Villers-Perwin	1/01/1900	31/12/9999
6210	Wayaux	1/01/1900	31/12/9999
6211	Mellet	1/01/1900	31/12/9999
6220	Fleurus	1/01/1900	31/12/9999
6220	Heppignies	1/01/1900	31/12/9999
6220	Lambusart	1/01/1900	31/12/9999
6220	Wangenies	1/01/1900	31/12/9999
6221	Saint-Amand	1/01/1900	31/12/9999
6222	Brye	1/01/1900	31/12/9999
6223	Wagnelée	1/01/1900	31/12/9999
6224	Wanfercée-Baulet	1/01/1900	31/12/9999
6230	Buzet	1/01/1900	31/12/9999
6230	Obaix	1/01/1900	31/12/9999
6230	Pont-à-Celles	1/01/1900	31/12/9999
6230	Thiméon	1/01/1900	31/12/9999
6230	Viesville	1/01/1900	31/12/9999
6238	Liberchies	1/01/1900	31/12/9999
6238	Luttre	1/01/1900	31/12/9999
6240	Farciennes	1/01/1900	31/12/9999
6240	Pironchamps	1/01/1900	31/12/9999
6250	Aiseau	1/01/1900	31/12/9999
6250	Aiseau-Presles	1/01/1900	31/12/9999
6250	Pont-de-Loup	1/01/1900	31/12/9999
6250	Presles	1/01/1900	31/12/9999
6250	Roselies	1/01/1900	31/12/9999
6280	Acoz	1/01/1900	31/12/9999
6280	Gerpinnes	1/01/1900	31/12/9999
6280	Gougnies	1/01/1900	31/12/9999
6280	Joncret	1/01/1900	31/12/9999
6280	Loverval	1/01/1900	31/12/9999
6280	Villers-Poterie	1/01/1900	31/12/9999
6440	Boussu-lez-Walcourt	1/01/1900	31/12/9999
6440	Fourbechies	1/01/1900	31/12/9999
6440	Froidchapelle	1/01/1900	31/12/9999
6440	Vergnies	1/01/1900	31/12/9999
6441	Erpion	1/01/1900	31/12/9999
6460	Bailièvre	1/01/1900	31/12/9999

Code Postal	Commune	A partir de	Jusqu' à
6460	Chimay	1/01/1900	31/12/9999
6460	Robechies	1/01/1900	31/12/9999
6460	Saint-Remy (Ht.)	1/01/1900	31/12/9999
6460	Salles	1/01/1900	31/12/9999
6460	Villers-la-Tour	1/01/1900	31/12/9999
6461	Virelles	1/01/1900	31/12/9999
6462	Vaulx-lez-Chimay	1/01/1900	31/12/9999
6463	Lompret	1/01/1900	31/12/9999
6464	Baileux	1/01/1900	31/12/9999
6464	Bourlers	1/01/1900	31/12/9999
6464	Forges	1/01/1900	31/12/9999
6464	l'Escaillère	1/01/1900	31/12/9999
6464	Rièzes	1/01/1900	31/12/9999
6470	Grandrieu	1/01/1900	31/12/9999
6470	Montbliart	1/01/1900	31/12/9999
6470	Rance	1/01/1900	31/12/9999
6470	Sautin	1/01/1900	31/12/9999
6470	Sivry	1/01/1900	31/12/9999
6470	Sivry-Rance	1/01/1900	31/12/9999
6500	Barbençon	1/01/1900	31/12/9999
6500	Beaumont	1/01/1900	31/12/9999
6500	Leugnies	1/01/1900	31/12/9999
6500	Leval-Chaudeville	1/01/1900	31/12/9999
6500	Renlies	1/01/1900	31/12/9999
6500	Solre-Saint-Géry	1/01/1900	31/12/9999
6500	Thirimont	1/01/1900	31/12/9999
6511	Strée (Ht.)	1/01/1900	31/12/9999
6530	Leers-et-Fosteau	1/01/1900	31/12/9999
6530	Thuin	1/01/1900	31/12/9999
6531	Biesme-sous-Thuin	1/01/1900	31/12/9999
6532	Ragnies	1/01/1900	31/12/9999
6533	Biercée	1/01/1900	31/12/9999
6534	Gozée	1/01/1900	31/12/9999
6536	Donstiennes	1/01/1900	31/12/9999
6536	Thuillies	1/01/1900	31/12/9999
6540	Lobbès	1/01/1900	31/12/9999
6540	Mont-Sainte-Geneviève	1/01/1900	31/12/9999
6542	Sars-la-Buissière	1/01/1900	31/12/9999
6543	Bienne-lez-Happart	1/01/1900	31/12/9999
6560	Bersillies-l'Abbaye	1/01/1900	31/12/9999
6560	Erquelines	1/01/1900	31/12/9999
6560	Grand-Reng	1/01/1900	31/12/9999
6560	Hantes-Wihéries	1/01/1900	31/12/9999
6560	Montignies-Saint-Christophe	1/01/1900	31/12/9999
6560	Solre-sur-Sambre	1/01/1900	31/12/9999
6567	Fontaine-Valmont	1/01/1900	31/12/9999
6567	Labuissière	1/01/1900	31/12/9999
6567	Merbes-le-Château	1/01/1900	31/12/9999
6567	Merbes-Sainte-Marie	1/01/1900	31/12/9999
6590	Momignies	1/01/1900	31/12/9999
6591	Macon	1/01/1900	31/12/9999
6592	Monceau-Imbrechies	1/01/1900	31/12/9999
6593	Macquenoise	1/01/1900	31/12/9999
6594	Beauwelz	1/01/1900	31/12/9999
6596	Forge-Philippe	1/01/1900	31/12/9999
6596	Seloignes	1/01/1900	31/12/9999
6600	Bastogne	1/01/1900	31/12/9999
6600	Longvilly	1/01/1900	31/12/9999
6600	Noville (Lux.)	1/01/1900	31/12/9999
6600	Villers-la-Bonne-Eau	1/01/1900	31/12/9999
6600	Wardin	1/01/1900	31/12/9999
6630	Martelange	1/01/1900	31/12/9999
6637	Fauvillers	1/01/1900	31/12/9999
6637	Hollange	1/01/1900	31/12/9999
6637	Tintange	1/01/1900	31/12/9999
6640	Hompré	1/01/1900	31/12/9999
6640	Morhet	1/01/1900	31/12/9999
6640	Nives	1/01/1900	31/12/9999
6640	Sibret	1/01/1900	31/12/9999
6640	Vaux-lez-Rosières	1/01/1900	31/12/9999



Code Postal	Commune	A partir de	Jusqu' à
6640	Vaux-sur-Sûre	1/01/1900	31/12/9999
6642	Juseret	1/01/1900	31/12/9999
6660	Houffalize	1/01/1900	31/12/9999
6660	Nadrin	1/01/1900	31/12/9999
6661	Mont (Lux.)	1/01/1900	31/12/9999
6661	Tailles	1/01/1900	31/12/9999
6662	Tavigny	1/01/1900	31/12/9999
6663	Mabompré	1/01/1900	31/12/9999
6666	Wibrin	1/01/1900	31/12/9999
6670	Gouvy	1/01/1900	31/12/9999
6670	Limerlé	1/01/1900	31/12/9999
6671	Bovigny	1/01/1900	31/12/9999
6672	Beho	1/01/1900	31/12/9999
6673	Cherain	1/01/1900	31/12/9999
6674	Montleban	1/01/1900	31/12/9999
6680	Amberloup	1/01/1900	31/12/9999
6680	Sainte-Ode	1/01/1900	31/12/9999
6680	Tillet	1/01/1900	31/12/9999
6681	Lavacherie	1/01/1900	31/12/9999
6686	Flamierge	1/01/1900	31/12/9999
6687	Bertogne	1/01/1900	31/12/9999
6688	Longchamps (Lux.)	1/01/1900	31/12/9999
6690	Bihain	1/01/1900	31/12/9999
6690	Vielsalm	1/01/1900	31/12/9999
6692	Petit-Thier	1/01/1900	31/12/9999
6698	Grand-Halleux	1/01/1900	31/12/9999
6700	Arlon	1/01/1900	31/12/9999
6700	Bonnert	1/01/1900	31/12/9999
6700	Heinsch	1/01/1900	31/12/9999
6700	Toernich	1/01/1900	31/12/9999
6704	Guirsch	1/01/1900	31/12/9999
6706	Autelbas	1/01/1900	31/12/9999
6717	Attert	1/01/1900	31/12/9999
6717	Nobressart	1/01/1900	31/12/9999
6717	Nothomb	1/01/1900	31/12/9999
6717	Thiaumont	1/01/1900	31/12/9999
6717	Tontelange	1/01/1900	31/12/9999
6720	Habay	1/01/1900	31/12/9999
6720	Habay-la-Neuve	1/01/1900	31/12/9999
6720	Hachy	1/01/1900	31/12/9999
6721	Anlier	1/01/1900	31/12/9999
6723	Habay-la-Vieille	1/01/1900	31/12/9999
6724	Houdemont	1/01/1900	31/12/9999
6724	Rulles	1/01/1900	31/12/9999
6730	Bellefontaine (Lux.)	1/01/1900	31/12/9999
6730	Rosignol	1/01/1900	31/12/9999
6730	Saint-Vincent	1/01/1900	31/12/9999
6730	Tintigny	1/01/1900	31/12/9999
6740	Etalle	1/01/1900	31/12/9999
6740	Sainte-Marie-sur-Semois	1/01/1900	31/12/9999
6740	Villers-sur-Semois	1/01/1900	31/12/9999
6741	Vance	1/01/1900	31/12/9999
6742	Chantemelle	1/01/1900	31/12/9999
6743	Buzenol	1/01/1900	31/12/9999
6747	Châtillon	1/01/1900	31/12/9999
6747	Meix-le-Tige	1/01/1900	31/12/9999
6747	Saint-Léger (Lux.)	1/01/1900	31/12/9999
6750	Musson	1/01/1900	31/12/9999
6750	Mussy-la-Ville	1/01/1900	31/12/9999
6750	Signeulx	1/01/1900	31/12/9999
6760	Bleid	1/01/1900	31/12/9999
6760	Ethe	1/01/1900	31/12/9999
6760	Ruette	1/01/1900	31/12/9999
6760	Virton	1/01/1900	31/12/9999
6761	Latour	1/01/1900	31/12/9999
6762	Saint-Mard	1/01/1900	31/12/9999
6767	Dampicourt	1/01/1900	31/12/9999
6767	Hamoncourt	1/01/1900	31/12/9999
6767	Lamorteau	1/01/1900	31/12/9999
6767	Rouvroy	1/01/1900	31/12/9999

Code Postal	Commune	A partir de	Jusqu' à
6767	Torgny	1/01/1900	31/12/9999
6769	Gérouville	1/01/1900	31/12/9999
6769	Meix-devant-Virton	1/01/1900	31/12/9999
6769	Robelmont	1/01/1900	31/12/9999
6769	Sommethonne	1/01/1900	31/12/9999
6769	Villers-la-Loue	1/01/1900	31/12/9999
6780	Hondelange	1/01/1900	31/12/9999
6780	Messancy	1/01/1900	31/12/9999
6780	Wolkrange	1/01/1900	31/12/9999
6781	Sélange	1/01/1900	31/12/9999
6782	Habergy	1/01/1900	31/12/9999
6790	Aubange	1/01/1900	31/12/9999
6791	Athus	1/01/1900	31/12/9999
6792	Halanzy	1/01/1900	31/12/9999
6792	Rachecourt	1/01/1900	31/12/9999
6800	Bras	1/01/1900	31/12/9999
6800	Freux	1/01/1900	31/12/9999
6800	Libramont	1/01/1900	31/12/9999
6800	Libramont-Chevigny	1/01/1900	31/12/9999
6800	Moircy	1/01/1900	31/12/9999
6800	Recogne	1/01/1900	31/12/9999
6800	Remagne	1/01/1900	31/12/9999
6800	Saint-Pierre	1/01/1900	31/12/9999
6800	Sainte-Marie-Chevigny	1/01/1900	31/12/9999
6810	Chiny	1/01/1900	31/12/9999
6810	Izel	1/01/1900	31/12/9999
6810	Jamoigne	1/01/1900	31/12/9999
6811	Les Bulles	1/01/1900	31/12/9999
6812	Suxy	1/01/1900	31/12/9999
6813	Termes	1/01/1900	31/12/9999
6820	Florenville	1/01/1900	31/12/9999
6820	Fontenoille	1/01/1900	31/12/9999
6820	Muno	1/01/1900	31/12/9999
6820	Sainte-Cécile	1/01/1900	31/12/9999
6821	Lacuisine	1/01/1900	31/12/9999
6823	Villers-devant-Orval	1/01/1900	31/12/9999
6824	Chassepierre	1/01/1900	31/12/9999
6830	Bouillon	1/01/1900	31/12/9999
6830	Les Hayons	1/01/1900	31/12/9999
6830	Poupehan	1/01/1900	31/12/9999
6830	Rochehaut	1/01/1900	31/12/9999
6831	Noirefontaine	1/01/1900	31/12/9999
6832	Sensenruth	1/01/1900	31/12/9999
6833	Ucimont	1/01/1900	31/12/9999
6833	Vivy	1/01/1900	31/12/9999
6834	Bellevaux	1/01/1900	31/12/9999
6836	Dohan	1/01/1900	31/12/9999
6838	Corbion	1/01/1900	31/12/9999
6840	Grandvoir	1/01/1900	31/12/9999
6840	Grapfontaine	1/01/1900	31/12/9999
6840	Hamipré	1/01/1900	31/12/9999
6840	Longlier	1/01/1900	31/12/9999
6840	Neufchâteau	1/01/1900	31/12/9999
6840	Tournay	1/01/1900	31/12/9999
6840	Carlsbourg	1/01/1900	31/12/9999
6850	Offagne	1/01/1900	31/12/9999
6850	Paliseul	1/01/1900	31/12/9999
6851	Nollevaux	1/01/1900	31/12/9999
6852	Maissin	1/01/1900	31/12/9999
6852	Opont	1/01/1900	31/12/9999
6853	Framont	1/01/1900	31/12/9999
6856	Fays-les-Veneurs	1/01/1900	31/12/9999
6860	Assenois	1/01/1900	31/12/9999
6860	Ebly	1/01/1900	31/12/9999
6860	Léglise	1/01/1900	31/12/9999
6860	Mellier	1/01/1900	31/12/9999
6860	Witry	1/01/1900	31/12/9999
6870	Arville	1/01/1900	31/12/9999
6870	Awenne	1/01/1900	31/12/9999
6870	Hatrival	1/01/1900	31/12/9999

Code Postal	Commune	A partir de	Jusqu' à
6870	Mirwart	1/01/1900	31/12/9999
6870	Saint-Hubert	1/01/1900	31/12/9999
6870	Vesqueville	1/01/1900	31/12/9999
6880	Auby-sur-Semois	1/01/1900	31/12/9999
6880	Bertrix	1/01/1900	31/12/9999
6880	Cugnon	1/01/1900	31/12/9999
6880	Jehonville	1/01/1900	31/12/9999
6880	Orgeo	1/01/1900	31/12/9999
6887	Herbeumont	1/01/1900	31/12/9999
6887	Saint-Médard	1/01/1900	31/12/9999
6887	Straimont	1/01/1900	31/12/9999
6890	Anloy	1/01/1900	31/12/9999
6890	Libin	1/01/1900	31/12/9999
6890	Ochamps	1/01/1900	31/12/9999
6890	Redu	1/01/1900	31/12/9999
6890	Smuid	1/01/1900	31/12/9999
6890	Transinne	1/01/1900	31/12/9999
6890	Villance	1/01/1900	31/12/9999
6900	Aye	1/01/1900	31/12/9999
6900	Hargimont	1/01/1900	31/12/9999
6900	Humain	1/01/1900	31/12/9999
6900	Marche-en-Famenne	1/01/1900	31/12/9999
6900	On	1/01/1900	31/12/9999
6900	Roy	1/01/1900	31/12/9999
6900	Waha	1/01/1900	31/12/9999
6920	Sohier	1/01/1900	31/12/9999
6920	Wellin	1/01/1900	31/12/9999
6921	Chanly	1/01/1900	31/12/9999
6922	Halma	1/01/1900	31/12/9999
6924	Lomprez	1/01/1900	31/12/9999
6927	Bure	1/01/1900	31/12/9999
6927	Grupont	1/01/1900	31/12/9999
6927	Resteigne	1/01/1900	31/12/9999
6927	Tellin	1/01/1900	31/12/9999
6929	Daverdisse	1/01/1900	31/12/9999
6929	Gembes	1/01/1900	31/12/9999
6929	Haut-Fays	1/01/1900	31/12/9999
6929	Porcheresse (Lux.)	1/01/1900	31/12/9999
6940	Barvaux-sur-Ourthe	1/01/1900	31/12/9999
6940	Durbuy	1/01/1900	31/12/9999
6940	Grandhan	1/01/1900	31/12/9999
6940	Septon	1/01/1900	31/12/9999
6940	Wéris	1/01/1900	31/12/9999
6941	Bende	1/01/1900	31/12/9999
6941	Bomal-sur-Ourthe	1/01/1900	31/12/9999
6941	Borlon	1/01/1900	31/12/9999
6941	Heyd	1/01/1900	31/12/9999
6941	Izier	1/01/1900	31/12/9999
6941	Tohogne	1/01/1900	31/12/9999
6941	Villers-Sainte-Gertrude	1/01/1900	31/12/9999
6950	Harsin	1/01/1900	31/12/9999
6950	Nassogne	1/01/1900	31/12/9999
6951	Bande	1/01/1900	31/12/9999
6952	Grune	1/01/1900	31/12/9999
6953	Ambly	1/01/1900	31/12/9999
6953	Forrières	1/01/1900	31/12/9999
6953	Lesterny	1/01/1900	31/12/9999
6953	Masbourg	1/01/1900	31/12/9999
6960	Dochamps	1/01/1900	31/12/9999
6960	Grandmenil	1/01/1900	31/12/9999
6960	Harre	1/01/1900	31/12/9999
6960	Malempré	1/01/1900	31/12/9999
6960	Manhay	1/01/1900	31/12/9999
6960	Odeigne	1/01/1900	31/12/9999
6960	Vaux-Chavanne	1/01/1900	31/12/9999
6970	Tenneville	1/01/1900	31/12/9999
6971	Champlon	1/01/1900	31/12/9999
6972	Erneuville	1/01/1900	31/12/9999
6980	Beausaint	1/01/1900	31/12/9999
6980	La Roche-en-Ardenne	1/01/1900	31/12/9999

Code Postal	Commune	A partir de	Jusqu' à
6982	Samrée	1/01/1900	31/12/9999
6983	Ortho	1/01/1900	31/12/9999
6984	Hives	1/01/1900	31/12/9999
6986	Halleux	1/01/1900	31/12/9999
6987	Beffe	1/01/1900	31/12/9999
6987	Hodister	1/01/1900	31/12/9999
6987	Marcourt	1/01/1900	31/12/9999
6987	Rendeux	1/01/1900	31/12/9999
6990	Fronville	1/01/1900	31/12/9999
6990	Hampteau	1/01/1900	31/12/9999
6990	Hotton	1/01/1900	31/12/9999
6990	Marenne	1/01/1900	31/12/9999
6997	Amonines	1/01/1900	31/12/9999
6997	Erezée	1/01/1900	31/12/9999
6997	Mormont	1/01/1900	31/12/9999
6997	Soy	1/01/1900	31/12/9999
7000	Mons	1/01/1900	31/12/9999
7010	Shape-Belgique	1/01/1900	31/12/9999
7011	Ghlin	1/01/1900	31/12/9999
7012	Flénu	1/01/1900	31/12/9999
7012	Jemappes	1/01/1900	31/12/9999
7020	Maisières	1/01/1900	31/12/9999
7020	Nimy	1/01/1900	31/12/9999
7021	Havré	1/01/1900	31/12/9999
7022	Harmignies	1/01/1900	31/12/9999
7022	Harveng	1/01/1900	31/12/9999
7022	Hyon	1/01/1900	31/12/9999
7022	Mesvin	1/01/1900	31/12/9999
7022	Nouvelles	1/01/1900	31/12/9999
7024	Ciply	1/01/1900	31/12/9999
7030	Saint-Symphorien	1/01/1900	31/12/9999
7031	Villers-Saint-Ghislain	1/01/1900	31/12/9999
7032	Spiennes	1/01/1900	31/12/9999
7033	Cuesmes	1/01/1900	31/12/9999
7034	Obourg	1/01/1900	31/12/9999
7034	Saint-Denis (Ht.)	1/01/1900	31/12/9999
7040	Asquillies	1/01/1900	31/12/9999
7040	Aulnois	1/01/1900	31/12/9999
7040	Blaregnies	1/01/1900	31/12/9999
7040	Bougnies	1/01/1900	31/12/9999
7040	Genly	1/01/1900	31/12/9999
7040	Goegnies-Chaussée	1/01/1900	31/12/9999
7040	Quévy	1/01/1900	31/12/9999
7040	Quévy-le-Grand	1/01/1900	31/12/9999
7040	Quévy-le-Petit	1/01/1900	31/12/9999
7041	Givry	1/01/1900	31/12/9999
7041	Havay	1/01/1900	31/12/9999
7050	Erbaut	1/01/1900	31/12/9999
7050	Erbisooul	1/01/1900	31/12/9999
7050	Herchies	1/01/1900	31/12/9999
7050	Jurbise	1/01/1900	31/12/9999
7050	Masnuy-Saint-Jean (Jurbise)	1/01/1900	31/12/9999
7050	Masnuy-Saint-Pierre	1/01/1900	31/12/9999
7060	Horrues	1/01/1900	31/12/9999
7060	Soignies	1/01/1900	31/12/9999
7061	Casteau (Soignies)	1/01/1900	31/12/9999
7061	Thieusies	1/01/1900	31/12/9999
7062	Naast	1/01/1900	31/12/9999
7063	Chaussée-Notre-Dame-Louvignies	1/01/1900	31/12/9999
7063	Neufvilles	1/01/1900	31/12/9999
7070	Gottignies	1/01/1900	31/12/9999
7070	Le Roeulx	1/01/1900	31/12/9999
7070	Mignault	1/01/1900	31/12/9999
7070	Thieu	1/01/1900	31/12/9999
7070	Ville-sur-Haine (Le Roeulx)	1/01/1900	31/12/9999
7080	Eugies (Frameries)	1/01/1900	31/12/9999
7080	Frameries	1/01/1900	31/12/9999
7080	La Bouverie	1/01/1900	31/12/9999
7080	Noirchain	1/01/1900	31/12/9999
7080	Sars-la-Bruyère	1/01/1900	31/12/9999

Code Postal	Commune	A partir de	Jusqu' à
7090	Braine-le-Comte	1/01/1900	31/12/9999
7090	Hennuyères	1/01/1900	31/12/9999
7090	Henripont	1/01/1900	31/12/9999
7090	Petit-Roeulx-lez-Braine	1/01/1900	31/12/9999
7090	Ronquières	1/01/1900	31/12/9999
7090	Steenkerque (Ht.)	1/01/1900	31/12/9999
7100	Haine-Saint-Paul	1/01/1900	31/12/9999
7100	Haine-Saint-Pierre	1/01/1900	31/12/9999
7100	La Louvière	1/01/1900	31/12/9999
7100	Saint-Vaast	1/01/1900	31/12/9999
7100	Trivières	1/01/1900	31/12/9999
7110	Boussoit	1/01/1900	31/12/9999
7110	Houdeng-Aimeries	1/01/1900	31/12/9999
7110	Houdeng-Goegnies	1/01/1900	31/12/9999
7110	Maurage	1/01/1900	31/12/9999
7110	Strépy-Bracquegnies	1/01/1900	31/12/9999
7120	Croix-lez-Rouveroy	1/01/1900	31/12/9999
7120	Estinnes	1/01/1900	31/12/9999
7120	Estinnes-au-Mont	1/01/1900	31/12/9999
7120	Estinnes-au-Val	1/01/1900	31/12/9999
7120	Fauroeux	1/01/1900	31/12/9999
7120	Haulchin	1/01/1900	31/12/9999
7120	Peissant	1/01/1900	31/12/9999
7120	Rouveroy (Ht.)	1/01/1900	31/12/9999
7120	Vellereille-le-Sec	1/01/1900	31/12/9999
7120	Vellereille-les-Brayeux	1/01/1900	31/12/9999
7130	Battignies	1/01/1900	31/12/9999
7130	Binche	1/01/1900	31/12/9999
7130	Bray	1/01/1900	31/12/9999
7131	Waudrez	1/01/1900	31/12/9999
7133	Buvrines	1/01/1900	31/12/9999
7134	Epinois	1/01/1900	31/12/9999
7134	Leval-Trahegnies	1/01/1900	31/12/9999
7134	Péronnes-lez-Binche	1/01/1900	31/12/9999
7134	Ressaix	1/01/1900	31/12/9999
7140	Morlanwelz	1/01/1900	31/12/9999
7140	Morlanwelz-Mariemont	1/01/1900	31/12/9999
7141	Carnières	1/01/1900	31/12/9999
7141	Mont-Sainte-Aldegonde	1/01/1900	31/12/9999
7160	Chapelle-lez-Herlaimont	1/01/1900	31/12/9999
7160	Godarville	1/01/1900	31/12/9999
7160	Piéton	1/01/1900	31/12/9999
7170	Bellecourt	1/01/1900	31/12/9999
7170	Bois-d'Haine	1/01/1900	31/12/9999
7170	Fayt-lez-Manage	1/01/1900	31/12/9999
7170	La Hestre	1/01/1900	31/12/9999
7170	Manage	1/01/1900	31/12/9999
7180	Seneffe	1/01/1900	31/12/9999
7181	Arquennes	1/01/1900	31/12/9999
7181	Familleureux	1/01/1900	31/12/9999
7181	Feluy	1/01/1900	31/12/9999
7181	Petit-Roeulx-lez-Nivelles	1/01/1900	31/12/9999
7190	Ecaussinnes	1/01/1900	31/12/9999
7190	Ecaussinnes-d'Enghien	1/01/1900	31/12/9999
7190	Marche-lez-Ecaussinnes	1/01/1900	31/12/9999
7191	Ecaussinnes-Lalaing	1/01/1900	31/12/9999
7300	Boussu	1/01/1900	31/12/9999
7301	Hornu	1/01/1900	31/12/9999
7320	Bernissart	1/01/1900	31/12/9999
7321	Blaton	1/01/1900	31/12/9999
7321	Harchies	1/01/1900	31/12/9999
7322	Pommeroeul	1/01/1900	31/12/9999
7322	Ville-Pommeroeul	1/01/1900	31/12/9999
7330	Saint-Ghislain	1/01/1900	31/12/9999
7331	Baudour	1/01/1900	31/12/9999
7332	Neufmaison	1/01/1900	31/12/9999
7332	Sirault	1/01/1900	31/12/9999
7333	Tertre	1/01/1900	31/12/9999
7334	Hautrage	1/01/1900	31/12/9999
7334	Villerot	1/01/1900	31/12/9999

Code Postal	Commune	A partir de	Jusqu' à
7340	Colfontaine	1/01/1900	31/12/9999
7340	Paturages	1/01/1900	31/12/9999
7340	Warquignies	1/01/1900	31/12/9999
7340	Wasmes	1/01/1900	31/12/9999
7350	Hainin	1/01/1900	31/12/9999
7350	Hensies	1/01/1900	31/12/9999
7350	Montroeuil-sur-Haine	1/01/1900	31/12/9999
7350	Thulin	1/01/1900	31/12/9999
7370	Blaugies	1/01/1900	31/12/9999
7370	Dour	1/01/1900	31/12/9999
7370	Elouges	1/01/1900	31/12/9999
7370	Wihéries	1/01/1900	31/12/9999
7380	Baisieux	1/01/1900	31/12/9999
7380	Quiévrain	1/01/1900	31/12/9999
7382	Audregnies	1/01/1900	31/12/9999
7387	Angre	1/01/1900	31/12/9999
7387	Angreau	1/01/1900	31/12/9999
7387	Athis	1/01/1900	31/12/9999
7387	Autrepe	1/01/1900	31/12/9999
7387	Erquennes	1/01/1900	31/12/9999
7387	Fayt-le-Franc	1/01/1900	31/12/9999
7387	Honnelles	1/01/1900	31/12/9999
7387	Marchipont	1/01/1900	31/12/9999
7387	Montignies-sur-Roc	1/01/1900	31/12/9999
7387	Onnezies	1/01/1900	31/12/9999
7387	Roisin	1/01/1900	31/12/9999
7390	Quaregnon	1/01/1900	31/12/9999
7390	Wasmuel	1/01/1900	31/12/9999
7500	Ere	1/01/1900	31/12/9999
7500	Saint-Maur	1/01/1900	31/12/9999
7500	Tournai	1/01/1900	31/12/9999
7501	Orcq	1/01/1900	31/12/9999
7502	Esplechin	1/01/1900	31/12/9999
7503	Froyennes	1/01/1900	31/12/9999
7504	Froidmont	1/01/1900	31/12/9999
7506	Willemeau	1/01/1900	31/12/9999
7520	Ramegnies-Chin	1/01/1900	31/12/9999
7520	Templeuve	1/01/1900	31/12/9999
7521	Chercq	1/01/1900	31/12/9999
7522	Blandain	1/01/1900	31/12/9999
7522	Hertain	1/01/1900	31/12/9999
7522	Lamain	1/01/1900	31/12/9999
7522	Marquain	1/01/1900	31/12/9999
7530	Gaurain-Ramecroix (Tournai)	1/01/1900	31/12/9999
7531	Havennes	1/01/1900	31/12/9999
7532	Beclers	1/01/1900	31/12/9999
7533	Thimougies	1/01/1900	31/12/9999
7534	Barry	1/01/1900	31/12/9999
7534	Maulde	1/01/1900	31/12/9999
7536	Vaulx (Tournai)	1/01/1900	31/12/9999
7538	Vezon	1/01/1900	31/12/9999
7540	Kain	1/01/1900	31/12/9999
7540	Melles	1/01/1900	31/12/9999
7540	Quartes	1/01/1900	31/12/9999
7540	Rumillies	1/01/1900	31/12/9999
7542	Mont-Saint-Aubert	1/01/1900	31/12/9999
7543	Mourcourt	1/01/1900	31/12/9999
7548	Warchin	1/01/1900	31/12/9999
7600	Péruwelz	1/01/1900	31/12/9999
7601	Roucourt	1/01/1900	31/12/9999
7602	Bury	1/01/1900	31/12/9999
7603	Bon-Secours	1/01/1900	31/12/9999
7604	Baugnies	1/01/1900	31/12/9999
7604	Braffe	1/01/1900	31/12/9999
7604	Brasmenil	1/01/1900	31/12/9999
7604	Callenelle	1/01/1900	31/12/9999
7604	Wasmes-Audemez-Briffoeil	1/01/1900	31/12/9999
7608	Wiers	1/01/1900	31/12/9999
7610	Rumes	1/01/1900	31/12/9999
7611	La Glanerie	1/01/1900	31/12/9999

Code Postal	Commune	A partir de	Jusqu' à
7618	Taintignies	1/01/1900	31/12/9999
7620	Bléharies	1/01/1900	31/12/9999
7620	Brunchaut	1/01/1900	31/12/9999
7620	Guignies	1/01/1900	31/12/9999
7620	Hollain	1/01/1900	31/12/9999
7620	Jollain-Merlin	1/01/1900	31/12/9999
7620	Wez-Velvain	1/01/1900	31/12/9999
7621	Lesdain	1/01/1900	31/12/9999
7622	Laplaigne	1/01/1900	31/12/9999
7623	Rongy	1/01/1900	31/12/9999
7624	Howardries	1/01/1900	31/12/9999
7640	Antoing	1/01/1900	31/12/9999
7640	Maubray	1/01/1900	31/12/9999
7640	Péronnes-lez-Antoing	1/01/1900	31/12/9999
7641	Bruyelle	1/01/1900	31/12/9999
7642	Calonne	1/01/1900	31/12/9999
7643	Fontenoy	1/01/1900	31/12/9999
7700	Luingne	1/01/1900	31/12/9999
7700	Mouscron	1/01/1900	31/12/9999
7711	Dottignies	1/01/1900	31/12/9999
7712	Herseaux	1/01/1900	31/12/9999
7730	Bailleul	1/01/1900	31/12/9999
7730	Estaimbourg	1/01/1900	31/12/9999
7730	Estaimpuis	1/01/1900	31/12/9999
7730	Evregnies	1/01/1900	31/12/9999
7730	Leers-Nord	1/01/1900	31/12/9999
7730	Néchin	1/01/1900	31/12/9999
7730	Saint-Léger (Ht.)	1/01/1900	31/12/9999
7740	Pecq	1/01/1900	31/12/9999
7740	Warcoing	1/01/1900	31/12/9999
7742	Hérinnes-lez-Pecq	1/01/1900	31/12/9999
7743	Esquelmes	1/01/1900	31/12/9999
7743	Obigies	1/01/1900	31/12/9999
7750	Amougies	1/01/1900	31/12/9999
7750	Anseroel	1/01/1900	31/12/9999
7750	Mont-de-l'Enclus	1/01/1900	31/12/9999
7750	Orroir	1/01/1900	31/12/9999
7750	Russeignies	1/01/1900	31/12/9999
7760	Celles	1/01/1900	31/12/9999
7760	Celles (Ht.)	1/01/1900	31/12/9999
7760	Escanaffles	1/01/1900	31/12/9999
7760	Molenbaix	1/01/1900	31/12/9999
7760	Popuelles	1/01/1900	31/12/9999
7760	Pottes	1/01/1900	31/12/9999
7760	Velaines	1/01/1900	31/12/9999
7780	Comines-Warneton	1/01/1900	31/12/9999
7780	Comines	1/01/1900	31/12/9999
7781	Houthem (Comines)	1/01/1900	31/12/9999
7782	Ploegsteert	1/01/1900	31/12/9999
7783	Bizet	1/01/1900	31/12/9999
7784	Bas-Warneton	1/01/1900	31/12/9999
7784	Warneton	1/01/1900	31/12/9999
7800	Ath	1/01/1900	31/12/9999
7800	Lanquesaint	1/01/1900	31/12/9999
7801	Irchonwelz	1/01/1900	31/12/9999
7802	Ormeignies	1/01/1900	31/12/9999
7803	Bouvignies	1/01/1900	31/12/9999
7804	Ostiches	1/01/1900	31/12/9999
7804	Rebaix	1/01/1900	31/12/9999
7810	Maffle	1/01/1900	31/12/9999
7811	Arbre (Ht.)	1/01/1900	31/12/9999
7812	Houtaing	1/01/1900	31/12/9999
7812	Ligne	1/01/1900	31/12/9999
7812	Mainvault	1/01/1900	31/12/9999
7812	Moulbaix	1/01/1900	31/12/9999
7812	Villers-Notre-Dame	1/01/1900	31/12/9999
7812	Villers-Saint-Amand	1/01/1900	31/12/9999
7822	Ghislenghien	1/01/1900	31/12/9999
7822	Isières	1/01/1900	31/12/9999
7822	Meslin-l'Evêque	1/01/1900	31/12/9999

Code Postal	Commune	A partir de	Jusqu' à
7823	Gibecq	1/01/1900	31/12/9999
7830	Bassilly	1/01/1900	31/12/9999
7830	Fouleng	1/01/1900	31/12/9999
7830	Gondregnies	1/01/1900	31/12/9999
7830	Graty	1/01/1900	31/12/9999
7830	Hellebecq	1/01/1900	31/12/9999
7830	Hoves (Ht.)	1/01/1900	31/12/9999
7830	Silly	1/01/1900	31/12/9999
7830	Thoricourt	1/01/1900	31/12/9999
7850	Enghien	1/01/1900	31/12/9999
7850	Marcq	1/01/1900	31/12/9999
7850	Petit-Enghien	1/01/1900	31/12/9999
7860	Lessines	1/01/1900	31/12/9999
7861	Papignies	1/01/1900	31/12/9999
7861	Wannebecq	1/01/1900	31/12/9999
7862	Ogy	1/01/1900	31/12/9999
7863	Ghoy	1/01/1900	31/12/9999
7864	Deux-Acren	1/01/1900	31/12/9999
7866	Bois-de-Lessines	1/01/1900	31/12/9999
7866	Ollignies	1/01/1900	31/12/9999
7870	Bauffe	1/01/1900	31/12/9999
7870	Cambron-Saint-Vincent	1/01/1900	31/12/9999
7870	Lens	1/01/1900	31/12/9999
7870	Lombise	1/01/1900	31/12/9999
7870	Montignies-lez-Lens	1/01/1900	31/12/9999
7880	Flobecq	1/01/1900	31/12/9999
7890	Ellezelles	1/01/1900	31/12/9999
7890	Lahamaide	1/01/1900	31/12/9999
7890	Wodecq	1/01/1900	31/12/9999
7900	Grandmetz	1/01/1900	31/12/9999
7900	Leuze-en-Hainaut	1/01/1900	31/12/9999
7901	Thieulain	1/01/1900	31/12/9999
7903	Blicquy	1/01/1900	31/12/9999
7903	Chapelle-à-Oie	1/01/1900	31/12/9999
7903	Chapelle-à-Wattines	1/01/1900	31/12/9999
7904	Pipaix	1/01/1900	31/12/9999
7904	Tourpes	1/01/1900	31/12/9999
7904	Willaupuis	1/01/1900	31/12/9999
7906	Gallaix	1/01/1900	31/12/9999
7910	Anvaing	1/01/1900	31/12/9999
7910	Arc-Ainières	1/01/1900	31/12/9999
7910	Arc-Wattripont	1/01/1900	31/12/9999
7910	Cordes	1/01/1900	31/12/9999
7910	Ellignies-lez-Frasnes	1/01/1900	31/12/9999
7910	Forest (Ht.)	1/01/1900	31/12/9999
7910	Frasnes-lez-Anvaing	1/01/1900	31/12/9999
7910	Wattripont	1/01/1900	31/12/9999
7911	Buissenal	1/01/1900	31/12/9999
7911	Frasnes-lez-Buissenal	1/01/1900	31/12/9999
7911	Hacquegnies	1/01/1900	31/12/9999
7911	Herquegies	1/01/1900	31/12/9999
7911	Montroeuil-au-Bois	1/01/1900	31/12/9999
7911	Moustier (Ht.)	1/01/1900	31/12/9999
7911	Oeudeghien	1/01/1900	31/12/9999
7912	Dergneau	1/01/1900	31/12/9999
7912	Saint-Sauveur	1/01/1900	31/12/9999
7940	Bruglette	1/01/1900	31/12/9999
7940	Cambron-Casteau	1/01/1900	31/12/9999
7941	Attre	1/01/1900	31/12/9999
7942	Mévergnies-lez-Lens	1/01/1900	31/12/9999
7943	Gages	1/01/1900	31/12/9999
7950	Chièvres	1/01/1900	31/12/9999
7950	Grosage	1/01/1900	31/12/9999
7950	Huissignies	1/01/1900	31/12/9999
7950	Ladeuze	1/01/1900	31/12/9999
7950	Tongre-Saint-Martin	1/01/1900	31/12/9999
7951	Tongre-Notre-Dame	1/01/1900	31/12/9999
7970	Beloeil	1/01/1900	31/12/9999
7971	Basècles	1/01/1900	31/12/9999
7971	Ramegnies	1/01/1900	31/12/9999



Code Postal	Commune	A partir de	Jusqu' à
7971	Thumaide	1/01/1900	31/12/9999
7971	Wadelincourt	1/01/1900	31/12/9999
7972	Aubechies	1/01/1900	31/12/9999
7972	Ellignies-Sainte-Anne	1/01/1900	31/12/9999
7972	Quevaucamps	1/01/1900	31/12/9999
7973	Grandglise	1/01/1900	31/12/9999
7973	Stambruges	1/01/1900	31/12/9999
8000	Bruges	1/01/1900	31/12/9999
8000	Koolkerke	1/01/1900	31/12/9999
8020	Hertsberge	1/01/1900	31/12/9999
8020	Oostkamp	1/01/1900	31/12/9999
8020	Ruddervoorde	1/01/1900	31/12/9999
8020	Waardamme	1/01/1900	31/12/9999
8200	Sint-Andries	1/01/1900	31/12/9999
8200	Sint-Michiels	1/01/1900	31/12/9999
8210	Loppem	1/01/1900	31/12/9999
8210	Veldegem	1/01/1900	31/12/9999
8210	Zedelgem	1/01/1900	31/12/9999
8211	Aatrijke	1/01/1900	31/12/9999
8300	Knokke	1/01/1900	31/12/9999
8300	Knokke-Heist	1/01/1900	31/12/9999
8300	Westkapelle	1/01/1900	31/12/9999
8301	Heist-aan-Zee	1/01/1900	31/12/9999
8301	Ramskapelle (Knokke-Heist)	1/01/1900	31/12/9999
8310	Assebroek	1/01/1900	31/12/9999
8310	Sint-Kruis (Brugge)	1/01/1900	31/12/9999
8340	Damme	1/01/1900	31/12/9999
8340	Hoeke	1/01/1900	31/12/9999
8340	Lapscheure	1/01/1900	31/12/9999
8340	Moerkerke	1/01/1900	31/12/9999
8340	Oostkerke (Damme)	1/01/1900	31/12/9999
8340	Sijsele	1/01/1900	31/12/9999
8370	Blankenberge	1/01/1900	31/12/9999
8370	Uitkerke	1/01/1900	31/12/9999
8377	Houtave	1/01/1900	31/12/9999
8377	Meetkerke	1/01/1900	31/12/9999
8377	Nieuwmunster	1/01/1900	31/12/9999
8377	Zuienkerke	1/01/1900	31/12/9999
8380	Dudzele	1/01/1900	31/12/9999
8380	Lissewege	1/01/1900	31/12/9999
8380	Zeebrugge	1/01/1900	31/12/9999
8400	Ostende	1/01/1900	31/12/9999
8400	Stene	1/01/1900	31/12/9999
8400	Zandvoorde (Oostende)	1/01/1900	31/12/9999
8420	De Haan	1/01/1900	31/12/9999
8420	Klemskerke	1/01/1900	31/12/9999
8420	Wenduine	1/01/1900	31/12/9999
8421	Vlissegem	1/01/1900	31/12/9999
8430	Middelkerke	1/01/1900	31/12/9999
8431	Wilskerke	1/01/1900	31/12/9999
8432	Leffinge	1/01/1900	31/12/9999
8433	Mannekensvere	1/01/1900	31/12/9999
8433	Schore	1/01/1900	31/12/9999
8433	Sint-Pieters-Kapelle (W.-Vl.)	1/01/1900	31/12/9999
8433	Slijpe	1/01/1900	31/12/9999
8433	Spermalie	1/01/1900	31/12/9999
8434	Lombardsijde	1/01/1900	31/12/9999
8434	Westende	1/01/1900	31/12/9999
8450	Bredene	1/01/1900	31/12/9999
8460	Ettelgem	1/01/1900	31/12/9999
8460	Oudenburg	1/01/1900	31/12/9999
8460	Roksem	1/01/1900	31/12/9999
8460	Westkerke	1/01/1900	31/12/9999
8470	Gistel	1/01/1900	31/12/9999
8470	Moere	1/01/1900	31/12/9999
8470	Snaaskerke	1/01/1900	31/12/9999
8470	Zevекote	1/01/1900	31/12/9999
8480	Bekegem	1/01/1900	31/12/9999
8480	Eernegem	1/01/1900	31/12/9999
8480	Ichtegem	1/01/1900	31/12/9999

Code Postal	Commune	A partir de	Jusqu' à
8490	Jabbeke	1/01/1900	31/12/9999
8490	Snellegem	1/01/1900	31/12/9999
8490	Stalhille	1/01/1900	31/12/9999
8490	Varsenare	1/01/1900	31/12/9999
8490	Zerkegem	1/01/1900	31/12/9999
8500	Courtrai	1/01/1900	31/12/9999
8501	Bissegem	1/01/1900	31/12/9999
8501	Heule	1/01/1900	31/12/9999
8510	Bellegem	1/01/1900	31/12/9999
8510	Kooigem	1/01/1900	31/12/9999
8510	Marke (Kortrijk)	1/01/1900	31/12/9999
8510	Rollegem	1/01/1900	31/12/9999
8511	Aalbeke	1/01/1900	31/12/9999
8520	Kuurne	1/01/1900	31/12/9999
8530	Harelbeke	1/01/1900	31/12/9999
8531	Bavikhove	1/01/1900	31/12/9999
8531	Hulste	1/01/1900	31/12/9999
8540	Deerlijk	1/01/1900	31/12/9999
8550	Zwevegem	1/01/1900	31/12/9999
8551	Heestert	1/01/1900	31/12/9999
8552	Moen	1/01/1900	31/12/9999
8553	Otegem	1/01/1900	31/12/9999
8554	Sint-Denijs	1/01/1900	31/12/9999
8560	Gullegem	1/01/1900	31/12/9999
8560	Moorsele	1/01/1900	31/12/9999
8560	Wevelgem	1/01/1900	31/12/9999
8570	Anzegem	1/01/1900	31/12/9999
8570	Gijzelbrechtegem	1/01/1900	31/12/9999
8570	Ingoogem	1/01/1900	31/12/9999
8570	Vichte	1/01/1900	31/12/9999
8572	Kaster	1/01/1900	31/12/9999
8573	Tiegem	1/01/1900	31/12/9999
8580	Avelgem	1/01/1900	31/12/9999
8581	Kerkhove	1/01/1900	31/12/9999
8581	Waarmaarde	1/01/1900	31/12/9999
8582	Outrijve	1/01/1900	31/12/9999
8583	Bossuit	1/01/1900	31/12/9999
8587	Espierres	1/01/1900	31/12/9999
8587	Espierres-Helchin	1/01/1900	31/12/9999
8587	Helchin	1/01/1900	31/12/9999
8600	Beerst	1/01/1900	31/12/9999
8600	Dixmude	1/01/1900	31/12/9999
8600	Driekapellen	1/01/1900	31/12/9999
8600	Esen	1/01/1900	31/12/9999
8600	Kaaskerke	1/01/1900	31/12/9999
8600	Keiem	1/01/1900	31/12/9999
8600	Lampernisse	1/01/1900	31/12/9999
8600	Leki	1/01/1900	31/12/9999
8600	Nieuwkapelle	1/01/1900	31/12/9999
8600	Oostkerke (Diksmuide)	1/01/1900	31/12/9999
8600	Oudekapelle	1/01/1900	31/12/9999
8600	Pervijze	1/01/1900	31/12/9999
8600	Sint-Jacobs-Kapelle	1/01/1900	31/12/9999
8600	Stuivekenskerke	1/01/1900	31/12/9999
8600	Vladslo	1/01/1900	31/12/9999
8600	Woumen	1/01/1900	31/12/9999
8610	Handzame	1/01/1900	31/12/9999
8610	Kortemark	1/01/1900	31/12/9999
8610	Werken	1/01/1900	31/12/9999
8610	Zarren	1/01/1900	31/12/9999
8610	Zarren-Werken	1/01/1900	31/12/9999
8620	Nieuport	1/01/1900	31/12/9999
8620	Ramskapelle (Nieuwpoort)	1/01/1900	31/12/9999
8620	Sint-Joris (Nieuwpoort)	1/01/1900	31/12/9999
8630	Avekapelle	1/01/1900	31/12/9999
8630	Beauvoorde	1/01/1900	31/12/9999
8630	Booitshoeke	1/01/1900	31/12/9999
8630	Bulskamp	1/01/1900	31/12/9999
8630	De Moeren	1/01/1900	31/12/9999
8630	Eggewaartskapelle	1/01/1900	31/12/9999

Code Postal	Commune	A partir de	Jusqu' à
8630	Furnes	1/01/1900	31/12/9999
8630	Houtem (W.-VI.)	1/01/1900	31/12/9999
8630	Steenkerke (W.-VI.)	1/01/1900	31/12/9999
8630	Vinkem	1/01/1900	31/12/9999
8630	Wulveringem	1/01/1900	31/12/9999
8630	Zoutenaai	1/01/1900	31/12/9999
8640	Oostvleteren	1/01/1900	31/12/9999
8640	Vleteren	1/01/1900	31/12/9999
8640	Westvleteren	1/01/1900	31/12/9999
8640	Woesten	1/01/1900	31/12/9999
8647	Lo	1/01/1900	31/12/9999
8647	Lo-Reninge	1/01/1900	31/12/9999
8647	Noordschote	1/01/1900	31/12/9999
8647	Pollinkhove	1/01/1900	31/12/9999
8647	Reninge	1/01/1900	31/12/9999
8650	Houthulst	1/01/1900	31/12/9999
8650	Klerken	1/01/1900	31/12/9999
8650	Merkem	1/01/1900	31/12/9999
8660	Adinkerke	1/01/1900	31/12/9999
8660	La Panne	1/01/1900	31/12/9999
8670	Koksijde	1/01/1900	31/12/9999
8670	Oostduinkerke	1/01/1900	31/12/9999
8670	Wulpen	1/01/1900	31/12/9999
8680	Bovekerke	1/01/1900	31/12/9999
8680	Koekelare	1/01/1900	31/12/9999
8680	Zande	1/01/1900	31/12/9999
8690	Alveringem	1/01/1900	31/12/9999
8690	Hoogstade	1/01/1900	31/12/9999
8690	Oeren	1/01/1900	31/12/9999
8690	Sint-Rijkers	1/01/1900	31/12/9999
8691	Beveren-aan-den-Ijzer	1/01/1900	31/12/9999
8691	Gijverinkhove	1/01/1900	31/12/9999
8691	Izenberge	1/01/1900	31/12/9999
8691	Leisele	1/01/1900	31/12/9999
8691	Stavele	1/01/1900	31/12/9999
8700	Aarsele	1/01/1900	31/12/9999
8700	Kanegem	1/01/1900	31/12/9999
8700	Schuijfskapelle	1/01/1900	31/12/9999
8700	Tielt	1/01/1900	31/12/9999
8710	Ooigem	1/01/1900	31/12/9999
8710	Sint-Baafs-Vijve	1/01/1900	31/12/9999
8710	Wielsbeke	1/01/1900	31/12/9999
8720	Dentergem	1/01/1900	31/12/9999
8720	Markegem	1/01/1900	31/12/9999
8720	Oeselgem	1/01/1900	31/12/9999
8720	Wakken	1/01/1900	31/12/9999
8730	Beernem	1/01/1900	31/12/9999
8730	Oedelem	1/01/1900	31/12/9999
8730	Sint-Joris (Beernem)	1/01/1900	31/12/9999
8740	Egem	1/01/1900	31/12/9999
8740	Pittem	1/01/1900	31/12/9999
8750	Wingene	1/01/1900	31/12/9999
8750	Zwevezele	1/01/1900	31/12/9999
8755	Ruiselede	1/01/1900	31/12/9999
8760	Meulebeke	1/01/1900	31/12/9999
8770	Ingelmunster	1/01/1900	31/12/9999
8780	Oostrozebeke	1/01/1900	31/12/9999
8790	Waregem	1/01/1900	31/12/9999
8791	Beveren (Leie)	1/01/1900	31/12/9999
8792	Desselgem	1/01/1900	31/12/9999
8793	Sint-Eloois-Vijve	1/01/1900	31/12/9999
8800	Beveren (Roeselare)	1/01/1900	31/12/9999
8800	Oekene	1/01/1900	31/12/9999
8800	Roulers	1/01/1900	31/12/9999
8800	Rumbeke	1/01/1900	31/12/9999
8810	Lichtervelde	1/01/1900	31/12/9999
8820	Torhout	1/01/1900	31/12/9999
8830	Gits	1/01/1900	31/12/9999
8830	Hooglede	1/01/1900	31/12/9999
8840	Oostnieuwkerke	1/01/1900	31/12/9999

Code Postal	Commune	A partir de	Jusqu' à
8840	Staden	1/01/1900	31/12/9999
8840	Westrozebeke	1/01/1900	31/12/9999
8850	Ardooi	1/01/1900	31/12/9999
8851	Koolskamp	1/01/1900	31/12/9999
8860	Lendeled	1/01/1900	31/12/9999
8870	Emelgem	1/01/1900	31/12/9999
8870	Izegem	1/01/1900	31/12/9999
8870	Kachtem	1/01/1900	31/12/9999
8880	Ledegem	1/01/1900	31/12/9999
8880	Rollegem-Kapelle	1/01/1900	31/12/9999
8880	Sint-Eloois-Winkel	1/01/1900	31/12/9999
8890	Dadizele	1/01/1900	31/12/9999
8890	Moorslede	1/01/1900	31/12/9999
8900	Brielen	1/01/1900	31/12/9999
8900	Dikkebus	1/01/1900	31/12/9999
8900	Sint-Jan	1/01/1900	31/12/9999
8900	Ypres	1/01/1900	31/12/9999
8902	Hollebeke	1/01/1900	31/12/9999
8902	Voormezele	1/01/1900	31/12/9999
8902	Zillebeke	1/01/1900	31/12/9999
8904	Boezinge	1/01/1900	31/12/9999
8904	Zuidschote	1/01/1900	31/12/9999
8906	Elverdinge	1/01/1900	31/12/9999
8908	Vlamertinge	1/01/1900	31/12/9999
8920	Bikschote	1/01/1900	31/12/9999
8920	Langemark	1/01/1900	31/12/9999
8920	Langemark-Poelkapelle	1/01/1900	31/12/9999
8920	Poelkapelle	1/01/1900	31/12/9999
8930	Lauwe	1/01/1900	31/12/9999
8930	Menin	1/01/1900	31/12/9999
8930	Rekkem	1/01/1900	31/12/9999
8940	Geluwe	1/01/1900	31/12/9999
8940	Wervik	1/01/1900	31/12/9999
8950	Heuvelland	1/01/1900	31/12/9999
8950	Nieuwkerke	1/01/1900	31/12/9999
8951	Dranouter	1/01/1900	31/12/9999
8952	Wulvergem	1/01/1900	31/12/9999
8953	Wijtschate	1/01/1900	31/12/9999
8954	Westouter	1/01/1900	31/12/9999
8956	Kemmel	1/01/1900	31/12/9999
8957	Messines	1/01/1900	31/12/9999
8958	Loker	1/01/1900	31/12/9999
8970	Poperinge	1/01/1900	31/12/9999
8970	Reningelst	1/01/1900	31/12/9999
8972	Krombeke	1/01/1900	31/12/9999
8972	Proven	1/01/1900	31/12/9999
8972	Roesbrugge-Haringe	1/01/1900	31/12/9999
8978	Watou	1/01/1900	31/12/9999
8980	Beselare	1/01/1900	31/12/9999
8980	Geluveld	1/01/1900	31/12/9999
8980	Passendale	1/01/1900	31/12/9999
8980	Zandvoorde (Zonnebeke)	1/01/1900	31/12/9999
8980	Zonnebeke	1/01/1900	31/12/9999
9000	Gand	1/01/1900	31/12/9999
9030	Mariakerke (Gent)	1/01/1900	31/12/9999
9031	Drongen	1/01/1900	31/12/9999
9032	Wondelgem	1/01/1900	31/12/9999
9040	Sint-Amandsberg (Gent)	1/01/1900	31/12/9999
9041	Oostakker	1/01/1900	31/12/9999
9042	Desteldonk	1/01/1900	31/12/9999
9042	Mendonk	1/01/1900	31/12/9999
9042	Sint-Kruis-Winkel	1/01/1900	31/12/9999
9050	Gentbrugge	1/01/1900	31/12/9999
9050	Ledeberg (Gent)	1/01/1900	31/12/9999
9051	Afsnee	1/01/1900	31/12/9999
9051	Sint-Denijs-Westrem	1/01/1900	31/12/9999
9052	Zwijnaarde	1/01/1900	31/12/9999
9060	Zelzate	1/01/1900	31/12/9999
9070	Destelbergen	1/01/1900	31/12/9999
9070	Heusden (O.-VI.)	1/01/1900	31/12/9999

Code Postal	Commune	A partir de	Jusqu' à
9080	Beervelde	1/01/1900	31/12/9999
9080	Lochristi	1/01/1900	31/12/9999
9080	Zaffelare	1/01/1900	31/12/9999
9080	Zeveneken	1/01/1900	31/12/9999
9090	Gontrode	1/01/1900	31/12/9999
9090	Melle	1/01/1900	31/12/9999
9100	Nieuwkerken-Waas	1/01/1900	31/12/9999
9100	Saint-Nicolas	1/01/1900	31/12/9999
9111	Belsele (Sint-Niklaas)	1/01/1900	31/12/9999
9112	Sinaai-Waas	1/01/1900	31/12/9999
9120	Beveren-Waas	1/01/1900	31/12/9999
9120	Haasdonk	1/01/1900	31/12/9999
9120	Kallo (Beveren-Waas)	1/01/1900	31/12/9999
9120	Melsele	1/01/1900	31/12/9999
9120	Vrasene	1/01/1900	31/12/9999
9130	Doel	1/01/1900	31/12/9999
9130	Kallo (Kieldrecht)	1/01/1900	31/12/9999
9130	Kieldrecht (Beveren)	1/01/1900	31/12/9999
9130	Verrebroek	1/01/1900	31/12/9999
9140	Elversele	1/01/1900	31/12/9999
9140	Steendorp	1/01/1900	31/12/9999
9140	Tamise	1/01/1900	31/12/9999
9140	Tielrode	1/01/1900	31/12/9999
9150	Bazel	1/01/1900	31/12/9999
9150	Kruibeke	1/01/1900	31/12/9999
9150	Rupelmonde	1/01/1900	31/12/9999
9160	Daknam	1/01/1900	31/12/9999
9160	Eksaarde	1/01/1900	31/12/9999
9160	Lokeren	1/01/1900	31/12/9999
9170	De Klinge	1/01/1900	31/12/9999
9170	Meerdonk	1/01/1900	31/12/9999
9170	Sint-Gillis-Waas	1/01/1900	31/12/9999
9170	Sint-Pauwels	1/01/1900	31/12/9999
9180	Moerbeke-Waas	1/01/1900	31/12/9999
9185	Wachtebeke	1/01/1900	31/12/9999
9190	Kemzeke	1/01/1900	31/12/9999
9190	Stekene	1/01/1900	31/12/9999
9200	Appels	1/01/1900	31/12/9999
9200	Baasrode	1/01/1900	31/12/9999
9200	Grembergen	1/01/1900	31/12/9999
9200	Mespelare	1/01/1900	31/12/9999
9200	Oudegem	1/01/1900	31/12/9999
9200	Schoonaarde	1/01/1900	31/12/9999
9200	Sint-Gillis-bij-Dendermonde	1/01/1900	31/12/9999
9200	Termonde	1/01/1900	31/12/9999
9220	Hamme (O.-Vl.)	1/01/1900	31/12/9999
9220	Moerzeke	1/01/1900	31/12/9999
9230	Massemen	1/01/1900	31/12/9999
9230	Westrem	1/01/1900	31/12/9999
9230	Wetteren	1/01/1900	31/12/9999
9240	Zeke	1/01/1900	31/12/9999
9250	Waasmunster	1/01/1900	31/12/9999
9255	Buggenhout	1/01/1900	31/12/9999
9255	Opdorp	1/01/1900	31/12/9999
9260	Schellebelle	1/01/1900	31/12/9999
9260	Serskamp	1/01/1900	31/12/9999
9260	Wichelen	1/01/1900	31/12/9999
9270	Kalken	1/01/1900	31/12/9999
9270	Laarne	1/01/1900	31/12/9999
9280	Denderbelle	1/01/1900	31/12/9999
9280	Lebbeke	1/01/1900	31/12/9999
9280	Wieze	1/01/1900	31/12/9999
9290	Berlare	1/01/1900	31/12/9999
9290	Overmere	1/01/1900	31/12/9999
9290	Uitbergen	1/01/1900	31/12/9999
9300	Alost	1/01/1900	31/12/9999
9308	Gijzegem	1/01/1900	31/12/9999
9308	Hofstade (O.-Vl.)	1/01/1900	31/12/9999
9310	Baardegem	1/01/1900	31/12/9999
9310	Herdersem	1/01/1900	31/12/9999

Code Postal	Commune	A partir de	Jusqu' à
9310	Meldert (O.-VL.)	1/01/1900	31/12/9999
9310	Moorsele	1/01/1900	31/12/9999
9320	Erembodegem (Aalst)	1/01/1900	31/12/9999
9320	Nieuwerkerken (Aalst)	1/01/1900	31/12/9999
9340	Impe	1/01/1900	31/12/9999
9340	Lede	1/01/1900	31/12/9999
9340	Oordegem	1/01/1900	31/12/9999
9340	Smetlede	1/01/1900	31/12/9999
9340	Wanzele	1/01/1900	31/12/9999
9400	Appelterre-Eichem	1/01/1900	31/12/9999
9400	Denderwindeke	1/01/1900	31/12/9999
9400	Lieferringe	1/01/1900	31/12/9999
9400	Nederhasselt	1/01/1900	31/12/9999
9400	Ninove	1/01/1900	31/12/9999
9400	Okegem	1/01/1900	31/12/9999
9400	Voorde	1/01/1900	31/12/9999
9401	Pollare	1/01/1900	31/12/9999
9402	Meerbeke	1/01/1900	31/12/9999
9403	Neigem	1/01/1900	31/12/9999
9404	Aspelare	1/01/1900	31/12/9999
9406	Outer	1/01/1900	31/12/9999
9420	Aaigem	1/01/1900	31/12/9999
9420	Bambrugge	1/01/1900	31/12/9999
9420	Burst	1/01/1900	31/12/9999
9420	Erondegem	1/01/1900	31/12/9999
9420	Erpe	1/01/1900	31/12/9999
9420	Erpe-Mere	1/01/1900	31/12/9999
9420	Mere	1/01/1900	31/12/9999
9420	Ottergem	1/01/1900	31/12/9999
9420	Vlekkem	1/01/1900	31/12/9999
9450	Denderhoutem	1/01/1900	31/12/9999
9450	Haaltert	1/01/1900	31/12/9999
9450	Heldergem	1/01/1900	31/12/9999
9451	Kerksken	1/01/1900	31/12/9999
9470	Denderleeuw	1/01/1900	31/12/9999
9472	Iddergem	1/01/1900	31/12/9999
9473	Welle	1/01/1900	31/12/9999
9500	Goferdinge	1/01/1900	31/12/9999
9500	Grammont	1/01/1900	31/12/9999
9500	Moerbeke	1/01/1900	31/12/9999
9500	Nederboelare	1/01/1900	31/12/9999
9500	Onkerzele	1/01/1900	31/12/9999
9500	Ophasselt	1/01/1900	31/12/9999
9500	Overboelare	1/01/1900	31/12/9999
9500	Viane	1/01/1900	31/12/9999
9500	Zarlardinge	1/01/1900	31/12/9999
9506	Grimminge	1/01/1900	31/12/9999
9506	Idegem	1/01/1900	31/12/9999
9506	Nieuwenhove	1/01/1900	31/12/9999
9506	Schendelbeke	1/01/1900	31/12/9999
9506	Smeerebbe-Vloerzegem	1/01/1900	31/12/9999
9506	Waarbeke	1/01/1900	31/12/9999
9506	Zandbergen	1/01/1900	31/12/9999
9520	Bavegem	1/01/1900	31/12/9999
9520	Sint-Lievens-Houtem	1/01/1900	31/12/9999
9520	Vlierzele	1/01/1900	31/12/9999
9520	Zonnegem	1/01/1900	31/12/9999
9521	Letterhoutem	1/01/1900	31/12/9999
9550	Herzele	1/01/1900	31/12/9999
9550	Hillegem	1/01/1900	31/12/9999
9550	Sint-Antelinks	1/01/1900	31/12/9999
9550	Sint-Lievens-Esse	1/01/1900	31/12/9999
9550	Steenhuize-Wijnhuize	1/01/1900	31/12/9999
9550	Woubrechtgem	1/01/1900	31/12/9999
9551	Ressegem	1/01/1900	31/12/9999
9552	Borsbeke	1/01/1900	31/12/9999
9570	Deftinge	1/01/1900	31/12/9999
9570	Lierde	1/01/1900	31/12/9999
9570	Sint-Maria-Lierde	1/01/1900	31/12/9999
9571	Hemelveedegem	1/01/1900	31/12/9999

Code Postal	Commune	A partir de	Jusqu' à
9572	Sint-Martens-Lierde	1/01/1900	31/12/9999
9600	Renaix	1/01/1900	31/12/9999
9620	Elene	1/01/1900	31/12/9999
9620	Erwetegem	1/01/1900	31/12/9999
9620	Godveerdegem	1/01/1900	31/12/9999
9620	Grotenberge	1/01/1900	31/12/9999
9620	Leeuwergem	1/01/1900	31/12/9999
9620	Oombergen (Zottegem)	1/01/1900	31/12/9999
9620	Sint-Goriks-Oudenhove	1/01/1900	31/12/9999
9620	Sint-Maria-Oudenhove (Zott.)	1/01/1900	31/12/9999
9620	Strijpen	1/01/1900	31/12/9999
9620	Velzeke-Ruddershove	1/01/1900	31/12/9999
9620	Zottegem	1/01/1900	31/12/9999
9630	Beerlegem	1/01/1900	31/12/9999
9630	Dikkele	1/01/1900	31/12/9999
9630	Hundelgem	1/01/1900	31/12/9999
9630	Meilegem	1/01/1900	31/12/9999
9630	Munkzwalm	1/01/1900	31/12/9999
9630	Paulatem	1/01/1900	31/12/9999
9630	Roborst	1/01/1900	31/12/9999
9630	Rozebeke	1/01/1900	31/12/9999
9630	Sint-Blasius-Boekel	1/01/1900	31/12/9999
9630	Sint-Denijs-Boekel	1/01/1900	31/12/9999
9630	Sint-Maria-Latem	1/01/1900	31/12/9999
9630	Zwalm	1/01/1900	31/12/9999
9636	Nederzwalm-Hermelgem	1/01/1900	31/12/9999
9660	Brakel	1/01/1900	31/12/9999
9660	Elst	1/01/1900	31/12/9999
9660	Everbeek	1/01/1900	31/12/9999
9660	Michelbeke	1/01/1900	31/12/9999
9660	Nederbrakel	1/01/1900	31/12/9999
9660	Opbrakel	1/01/1900	31/12/9999
9660	Sint-Maria-Oudenhove (Brak.)	1/01/1900	31/12/9999
9660	Zegelsem	1/01/1900	31/12/9999
9661	Parike	1/01/1900	31/12/9999
9667	Horebeke	1/01/1900	31/12/9999
9667	Sint-Kornelis-Horebeke	1/01/1900	31/12/9999
9667	Sint-Maria-Horebeke	1/01/1900	31/12/9999
9680	Etikhove	1/01/1900	31/12/9999
9680	Maarke-Kerkem	1/01/1900	31/12/9999
9680	Maarkedal	1/01/1900	31/12/9999
9681	Nukerke	1/01/1900	31/12/9999
9688	Schorisse	1/01/1900	31/12/9999
9690	Berchem (O.-VI.)	1/01/1900	31/12/9999
9690	Kluisbergen	1/01/1900	31/12/9999
9690	Kwaremont	1/01/1900	31/12/9999
9690	Ruien	1/01/1900	31/12/9999
9690	Zulzeke	1/01/1900	31/12/9999
9700	Audenarde	1/01/1900	31/12/9999
9700	Bevere	1/01/1900	31/12/9999
9700	Edelare	1/01/1900	31/12/9999
9700	Eine	1/01/1900	31/12/9999
9700	Ename	1/01/1900	31/12/9999
9700	Heurne	1/01/1900	31/12/9999
9700	Leupegem	1/01/1900	31/12/9999
9700	Mater	1/01/1900	31/12/9999
9700	Melden	1/01/1900	31/12/9999
9700	Mullem	1/01/1900	31/12/9999
9700	Nederename	1/01/1900	31/12/9999
9700	Volkegem	1/01/1900	31/12/9999
9700	Welden	1/01/1900	31/12/9999
9750	Huise	1/01/1900	31/12/9999
9750	Ouwegem	1/01/1900	31/12/9999
9750	Zingem	1/01/1900	31/12/9999
9770	Kruishoutem	1/01/1900	31/12/9999
9771	Nokere	1/01/1900	31/12/9999
9772	Wannegem-Lede	1/01/1900	31/12/9999
9790	Elsegem	1/01/1900	31/12/9999
9790	Moregem	1/01/1900	31/12/9999
9790	Ooike (Wortegem-Petegem)	1/01/1900	31/12/9999

Code Postal	Commune	A partir de	Jusqu' à
9790	Petegem-aan-de-Schelde	1/01/1900	31/12/9999
9790	Wortegem	1/01/1900	31/12/9999
9790	Wortegem-Petegem	1/01/1900	31/12/9999
9800	Astene	1/01/1900	31/12/9999
9800	Bachte-Maria-Leerne	1/01/1900	31/12/9999
9800	Deinze	1/01/1900	31/12/9999
9800	Gottem	1/01/1900	31/12/9999
9800	Grammene	1/01/1900	31/12/9999
9800	Meigem	1/01/1900	31/12/9999
9800	Petegem-aan-de-Leie	1/01/1900	31/12/9999
9800	Sint-Martens-Leerne	1/01/1900	31/12/9999
9800	Vinkt	1/01/1900	31/12/9999
9800	Wontergem	1/01/1900	31/12/9999
9800	Zeveren	1/01/1900	31/12/9999
9810	Eke	1/01/1900	31/12/9999
9810	Nazareth	1/01/1900	31/12/9999
9820	Bottelare	1/01/1900	31/12/9999
9820	Lemberge	1/01/1900	31/12/9999
9820	Melsen	1/01/1900	31/12/9999
9820	Merelbeke	1/01/1900	31/12/9999
9820	Munte	1/01/1900	31/12/9999
9820	Schelderode	1/01/1900	31/12/9999
9830	Sint-Martens-Latem	1/01/1900	31/12/9999
9831	Deurle	1/01/1900	31/12/9999
9840	De Pinte	1/01/1900	31/12/9999
9840	Zevergem	1/01/1900	31/12/9999
9850	Hansbeke	1/01/1900	31/12/9999
9850	Landegem	1/01/1900	31/12/9999
9850	Merendree	1/01/1900	31/12/9999
9850	Nevele	1/01/1900	31/12/9999
9850	Poesele	1/01/1900	31/12/9999
9850	Vosselare	1/01/1900	31/12/9999
9860	Balegem	1/01/1900	31/12/9999
9860	Gijzenzele	1/01/1900	31/12/9999
9860	Landskouter	1/01/1900	31/12/9999
9860	Moortsele	1/01/1900	31/12/9999
9860	Oosterzele	1/01/1900	31/12/9999
9860	Scheldewindeke	1/01/1900	31/12/9999
9870	Machelen (O.-Vl.)	1/01/1900	31/12/9999
9870	Olsene	1/01/1900	31/12/9999
9870	Zulte	1/01/1900	31/12/9999
9880	Aalter	1/01/1900	31/12/9999
9880	Lotenhulle	1/01/1900	31/12/9999
9880	Poeke	1/01/1900	31/12/9999
9881	Bellem	1/01/1900	31/12/9999
9890	Asper	1/01/1900	31/12/9999
9890	Baaigem	1/01/1900	31/12/9999
9890	Dikkelvenne	1/01/1900	31/12/9999
9890	Gavere	1/01/1900	31/12/9999
9890	Semmerzake	1/01/1900	31/12/9999
9890	Vurste	1/01/1900	31/12/9999
9900	Eeklo	1/01/1900	31/12/9999
9910	Knesselare	1/01/1900	31/12/9999
9910	Ursel	1/01/1900	31/12/9999
9920	Lovendegem	1/01/1900	31/12/9999
9921	Vinderhout	1/01/1900	31/12/9999
9930	Zomergem	1/01/1900	31/12/9999
9931	Oostwinkel	1/01/1900	31/12/9999
9932	Ronsele	1/01/1900	31/12/9999
9940	Ertvelde	1/01/1900	31/12/9999
9940	Evergem	1/01/1900	31/12/9999
9940	Kluizen	1/01/1900	31/12/9999
9940	Sleidinge	1/01/1900	31/12/9999
9950	Waarschoot	1/01/1900	31/12/9999
9960	Assenede	1/01/1900	31/12/9999
9961	Boekhoute	1/01/1900	31/12/9999
9968	Bassevelde	1/01/1900	31/12/9999
9968	Oosteeklo	1/01/1900	31/12/9999
9970	Kaprijke	1/01/1900	31/12/9999
9971	Lembeke	1/01/1900	31/12/9999



<b>Code Postal</b>	<b>Commune</b>	<b>A partir de</b>	<b>Jusqu' à</b>
9980	Sint-Laureins	1/01/1900	31/12/9999
9981	Sint-Margriete	1/01/1900	31/12/9999
9982	Sint-Jan-in-Eremo	1/01/1900	31/12/9999
9988	Waterland-Oudeman	1/01/1900	31/12/9999
9988	Watervliet	1/01/1900	31/12/9999
9990	Maldegem	1/01/1900	31/12/9999
9991	Adegem	1/01/1900	31/12/9999
9992	Middelburg	1/01/1900	31/12/9999

Indemnités-Uitkeringen: scenario 1 - Annexe numéro 26: Commissions paritaires  
Version: 2004/4

---

**Date de publication:**

01/12/2004

*L'annexe est modifiée: Vous trouverez le détail des modifications -en gras- dans les documents Word et PDF*

**Contenu de l'annexe:** 



AN2004-4-Fr26.pdf



AN2004-4-Fr26.doc



AN2004-4-Fr26.xls



AN2004-4-FR26.tx



AN2004-4-FR26.xml

Numéro	Libellé	Catégorie	Date de début de validité	Date de fin de validité
100	Commission paritaire auxiliaire pour ouvriers (non constituées, étant donné que le président, le vice-président et les membres n'ont pas été nommés)	Organes paritaires compétents pour les travailleurs dont l'occupation est de caractère principalement manuel et leurs employeurs	01/01/1900	01/01/9999
101	Commission nationale mixte des mines	Organes paritaires compétents pour les travailleurs dont l'occupation est de caractère principalement manuel et leurs employeurs	01/01/1900	01/01/9999
102	Commission paritaire de l'industrie des carrières	Organes paritaires compétents pour les travailleurs dont l'occupation est de caractère principalement manuel et leurs employeurs	01/01/1900	01/01/9999
102.01	Sous-commission paritaire de l'industrie des carrières de petit granit et de calcaire à tailler de la province de Hainaut	Organes paritaires compétents pour les travailleurs dont l'occupation est de caractère principalement manuel et leurs employeurs	01/01/1900	01/01/9999
102.02	Sous-commission paritaire de l'industrie des carrières de petit granit et de calcaire à tailler des provinces de Liège et de Namur	Organes paritaires compétents pour les travailleurs dont l'occupation est de caractère principalement manuel et leurs employeurs	01/01/1900	01/01/9999
102.03	Sous-commission paritaire des carrières de porphyre de la province de Hainaut et des carrières de quartzite de la province du Brabant wallon	Organes paritaires compétents pour les travailleurs dont l'occupation est de caractère principalement manuel et leurs employeurs	01/01/1900	01/01/9999
102.04	Sous-commission paritaire de l'industrie des carrières de grès et de quartzite de tout le territoire du Royaume, à l'exception des carrières de quartzite de la province du Brabant wallon	Organes paritaires compétents pour les travailleurs dont l'occupation est de caractère principalement manuel et leurs employeurs	01/01/1900	01/01/9999
102.05	Sous-commission paritaire de l'industrie des carrières de kaolin et de sable exploitées à ciel ouvert dans les provinces du Brabant wallon, de Hainaut, de Liège, de Luxembourg et de Namur	Organes paritaires compétents pour les travailleurs dont l'occupation est de caractère principalement manuel et leurs employeurs	01/01/1900	01/01/9999
102.06	Sous-commission paritaire de l'industrie des carrières de gravier et de sable exploitées à ciel ouvert dans les provinces d'Anvers, de Flandre occidentale, de Flandre orientale, de Limbourg et du Brabant flamand	Organes paritaires compétents pour les travailleurs dont l'occupation est de caractère principalement manuel et leurs employeurs	01/01/1900	01/01/9999
102.07	Sous-commission paritaire de l'industrie des carrières, cimenteries et fours à chaux de l'arrondissement administratif de Tournai	Organes paritaires compétents pour les travailleurs dont l'occupation est de caractère principalement manuel et leurs employeurs	01/01/1900	01/01/9999
102.08	Sous-commission paritaire de l'industrie des carrières et scieries de marbres de tout le territoire du Royaume	Organes paritaires compétents pour les travailleurs dont l'occupation est de caractère principalement manuel et leurs employeurs	01/01/1900	01/01/9999
102.09	Sous-commission paritaire de l'industrie des carrières de calcaire non taillé et des fours à chaux, des carrières de dolomies et des fours à dolomies de tout le territoire du Royaume	Organes paritaires compétents pour les travailleurs dont l'occupation est de caractère principalement manuel et leurs employeurs	01/01/1900	01/01/9999
102.10	Sous-commission paritaire de l'industrie de la récupération de terrils (non constituées, étant donné que le président, le vice-président et les membres n'ont pas été nommés)	Organes paritaires compétents pour les travailleurs dont l'occupation est de caractère principalement manuel et leurs employeurs	01/01/1900	01/01/9999
102.11	Sous-commission paritaire de l'industrie des ardoisières, des carrières de coticules et pierres à rasoir des provinces du Brabant wallon, de Hainaut, de Liège, de Luxembourg et de Namur	Organes paritaires compétents pour les travailleurs dont l'occupation est de caractère principalement manuel et leurs employeurs	01/01/1900	01/01/9999
104	Commission paritaire de l'industrie sidérurgique	Organes paritaires compétents pour les travailleurs dont l'occupation est de caractère principalement manuel et leurs employeurs	01/01/1900	01/01/9999

Numéro	Libellé	Catégorie	Date de début de validité	Date de fin de validité
105	Commission paritaire des métaux non-ferreux	Organes paritaires compétents pour les travailleurs dont l'occupation est de caractère principalement manuel et leurs employeurs	01/01/1900	01/01/9999
106	Commission paritaire des industries du ciment	Organes paritaires compétents pour les travailleurs dont l'occupation est de caractère principalement manuel et leurs employeurs	01/01/1900	01/01/9999
106.01	Sous-commission paritaire pour les fabriques de ciment	Organes paritaires compétents pour les travailleurs dont l'occupation est de caractère principalement manuel et leurs employeurs	01/01/1900	01/01/9999
106.02	Sous-commission paritaire de l'industrie du béton	Organes paritaires compétents pour les travailleurs dont l'occupation est de caractère principalement manuel et leurs employeurs	01/01/1900	01/01/9999
106.03	Sous-commission paritaire pour le fibrociment	Organes paritaires compétents pour les travailleurs dont l'occupation est de caractère principalement manuel et leurs employeurs	01/01/1900	01/01/9999
107	Commission paritaire des maîtres-tailleurs, des tailleuses et couturières	Organes paritaires compétents pour les travailleurs dont l'occupation est de caractère principalement manuel et leurs employeurs	01/01/1900	01/01/9999
109	Commission paritaire de l'industrie de l'habillement et de la confection	Organes paritaires compétents pour les travailleurs dont l'occupation est de caractère principalement manuel et leurs employeurs	01/01/1900	01/01/9999
110	Commission paritaire pour l'entretien du textile	Organes paritaires compétents pour les travailleurs dont l'occupation est de caractère principalement manuel et leurs employeurs	01/01/1900	01/01/9999
111	Commission paritaire des constructions métallique, mécanique et électrique	Organes paritaires compétents pour les travailleurs dont l'occupation est de caractère principalement manuel et leurs employeurs	01/01/1900	01/01/9999
112	Commission paritaire des entreprises de garage	Organes paritaires compétents pour les travailleurs dont l'occupation est de caractère principalement manuel et leurs employeurs	01/01/1900	01/01/9999
113	Commission paritaire de l'industrie céramique	Organes paritaires compétents pour les travailleurs dont l'occupation est de caractère principalement manuel et leurs employeurs	01/01/1900	01/01/9999
113.01	Sous-commission paritaire de l'industrie de la faïence et de la porcelaine, des articles sanitaires et des abrasifs et des poteries céramiques	Organes paritaires compétents pour les travailleurs dont l'occupation est de caractère principalement manuel et leurs employeurs	01/01/1900	01/01/9999
113.02	Sous-commission paritaire des entreprises de carreaux céramiques de revêtement et de pavement	Organes paritaires compétents pour les travailleurs dont l'occupation est de caractère principalement manuel et leurs employeurs	01/01/1900	01/01/9999
113.03	Sous-commission paritaire des produits réfractaires	Organes paritaires compétents pour les travailleurs dont l'occupation est de caractère principalement manuel et leurs employeurs	01/01/1900	01/01/9999
113.04	Sous-commission paritaire des tuileries	Organes paritaires compétents pour les travailleurs dont l'occupation est de caractère principalement manuel et leurs employeurs	01/01/1900	01/01/9999
114	Commission paritaire de l'industrie des briques	Organes paritaires compétents pour les travailleurs dont l'occupation est de caractère principalement manuel et leurs employeurs	01/01/1900	01/01/9999
114.01	Sous-commission paritaire de l'industrie des briques des provinces de Flandre orientale et de Flandre occidentale	Organes paritaires compétents pour les travailleurs dont l'occupation est de caractère principalement manuel et leurs employeurs	01/01/1900	01/01/9999
114.02	Sous-commission paritaire de l'industrie des briques de la province d'Anvers	Organes paritaires compétents pour les travailleurs dont l'occupation est de caractère principalement manuel et leurs employeurs	01/01/1900	01/01/9999
114.03	Sous-commission paritaire de l'industrie des briques de la province de Limbourg et du Brabant flamand	Organes paritaires compétents pour les travailleurs dont l'occupation est de caractère principalement manuel et leurs employeurs	01/01/1900	01/01/9999

Numéro	Libellé	Catégorie	Date de début de validité	Date de fin de validité
114.04	Sous-commission paritaire de l'industrie des briques des provinces de Liège, de Luxembourg, de Namur et de Hainaut et du Brabant wallon	Organes paritaires compétents pour les travailleurs dont l'occupation est de caractère principalement manuel et leurs employeurs	01/01/1900	01/01/9999
115	Commission paritaire de l'industrie verrière	Organes paritaires compétents pour les travailleurs dont l'occupation est de caractère principalement manuel et leurs employeurs	01/01/1900	01/01/9999
116	Commission paritaire de l'industrie chimique	Organes paritaires compétents pour les travailleurs dont l'occupation est de caractère principalement manuel et leurs employeurs	01/01/1900	01/01/9999
117	Commission paritaire de l'industrie et du commerce du pétrole	Organes paritaires compétents pour les travailleurs dont l'occupation est de caractère principalement manuel et leurs employeurs	01/01/1900	01/01/9999
118	Commission paritaire de l'industrie alimentaire	Organes paritaires compétents pour les travailleurs dont l'occupation est de caractère principalement manuel et leurs employeurs	01/01/1900	01/01/9999
119	Commission paritaire du commerce alimentaire	Organes paritaires compétents pour les travailleurs dont l'occupation est de caractère principalement manuel et leurs employeurs	01/01/1900	01/01/9999
120	Commission paritaire de l'industrie textile et de la bonneterie	Organes paritaires compétents pour les travailleurs dont l'occupation est de caractère principalement manuel et leurs employeurs	01/01/1900	01/01/9999
120.01	Sous-commission paritaire de l'industrie textile de l'arrondissement administratif de Verviers	Organes paritaires compétents pour les travailleurs dont l'occupation est de caractère principalement manuel et leurs employeurs	01/01/1900	01/01/9999
120.02	Sous-commission paritaire de la préparation du lin	Organes paritaires compétents pour les travailleurs dont l'occupation est de caractère principalement manuel et leurs employeurs	01/01/1900	01/01/9999
120.03	Sous-commission paritaire de la fabrication et du commerce de sacs en jute ou en matériaux de remplacement	Organes paritaires compétents pour les travailleurs dont l'occupation est de caractère principalement manuel et leurs employeurs	01/01/1900	01/01/9999
121	Commission paritaire pour les entreprises de nettoyage et de désinfection	Organes paritaires compétents pour les travailleurs dont l'occupation est de caractère principalement manuel et leurs employeurs	01/01/1900	01/01/9999
124	Commission paritaire de la construction	Organes paritaires compétents pour les travailleurs dont l'occupation est de caractère principalement manuel et leurs employeurs	01/01/1900	01/01/9999
125	Commission paritaire de l'industrie du bois	Organes paritaires compétents pour les travailleurs dont l'occupation est de caractère principalement manuel et leurs employeurs	01/01/1900	01/01/9999
125.01	Sous-commission paritaire pour les exploitations forestières	Organes paritaires compétents pour les travailleurs dont l'occupation est de caractère principalement manuel et leurs employeurs	01/01/1900	01/01/9999
125.02	Sous-commission paritaire des scieries et industries connexes	Organes paritaires compétents pour les travailleurs dont l'occupation est de caractère principalement manuel et leurs employeurs	01/01/1900	01/01/9999
125.03	Sous-commission paritaire pour le commerce du bois	Organes paritaires compétents pour les travailleurs dont l'occupation est de caractère principalement manuel et leurs employeurs	01/01/1900	01/01/9999
126	Commission paritaire de l'ameublement et de l'industrie transformatrice du bois	Organes paritaires compétents pour les travailleurs dont l'occupation est de caractère principalement manuel et leurs employeurs	01/01/1900	01/01/9999
127	Commission paritaire pour le commerce de combustibles	Organes paritaires compétents pour les travailleurs dont l'occupation est de caractère principalement manuel et leurs employeurs	01/01/1900	01/01/9999
127.02	Sous-commission paritaire pour le commerce de combustibles de la Flandre orientale	Organes paritaires compétents pour les travailleurs dont l'occupation est de caractère principalement manuel et leurs employeurs	01/01/1900	01/01/9999
128	Commission paritaire de l'industrie des cuirs et peaux et des produits de remplacement	Organes paritaires compétents pour les travailleurs dont l'occupation est de caractère principalement manuel et leurs employeurs	01/01/1900	01/01/9999

Numéro	Libellé	Catégorie	Date de début de validité	Date de fin de validité
128.01	Sous-commission paritaire de la tannerie et du commerce de cuirs et peaux bruts	Organes paritaires compétents pour les travailleurs dont l'occupation est de caractère principalement manuel et leurs employeurs	01/01/1900	01/01/9999
128.02	Sous-commission paritaire de l'industrie de la chaussure, des bottiers et des chausseurs	Organes paritaires compétents pour les travailleurs dont l'occupation est de caractère principalement manuel et leurs employeurs	01/01/1900	01/01/9999
128.03	Sous-commission paritaire de la maroquinerie et de la ganterie	Organes paritaires compétents pour les travailleurs dont l'occupation est de caractère principalement manuel et leurs employeurs	01/01/1900	01/01/9999
128.05	Sous-commission paritaire de la sellerie, de la fabrication de courroies et d'articles industriels en cuir	Organes paritaires compétents pour les travailleurs dont l'occupation est de caractère principalement manuel et leurs employeurs	01/01/1900	01/01/9999
128.06	Sous-commission paritaire pour les chaussures orthopédiques	Organes paritaires compétents pour les travailleurs dont l'occupation est de caractère principalement manuel et leurs employeurs	01/01/1900	01/01/9999
129	Commission paritaire pour la production des pâtes, papiers et cartons	Organes paritaires compétents pour les travailleurs dont l'occupation est de caractère principalement manuel et leurs employeurs	01/01/1900	01/01/9999
130	Commission paritaire de l'imprimerie, des arts graphiques et des journaux	Organes paritaires compétents pour les travailleurs dont l'occupation est de caractère principalement manuel et leurs employeurs	01/01/1900	01/01/9999
132	Commission paritaire pour les entreprises de travaux techniques agricoles et horticoles	Organes paritaires compétents pour les travailleurs dont l'occupation est de caractère principalement manuel et leurs employeurs	01/01/1900	01/01/9999
133	Commission paritaire de l'industrie des tabacs	Organes paritaires compétents pour les travailleurs dont l'occupation est de caractère principalement manuel et leurs employeurs	01/01/1900	01/01/9999
136	Commission paritaire de la transformation du papier et du carton	Organes paritaires compétents pour les travailleurs dont l'occupation est de caractère principalement manuel et leurs employeurs	01/01/1900	01/01/9999
139	Commission paritaire de la batellerie	Organes paritaires compétents pour les travailleurs dont l'occupation est de caractère principalement manuel et leurs employeurs	01/01/1900	01/01/9999
139.01	Sous-commission paritaire pour le remorquage	Organes paritaires compétents pour les travailleurs dont l'occupation est de caractère principalement manuel et leurs employeurs	01/01/1900	01/01/9999
140	Commission paritaire du transport	Organes paritaires compétents pour les travailleurs dont l'occupation est de caractère principalement manuel et leurs employeurs	01/01/1900	01/01/9999
142	Commission paritaire pour les entreprises de valorisation de matières premières de récupération	Organes paritaires compétents pour les travailleurs dont l'occupation est de caractère principalement manuel et leurs employeurs	01/01/1900	01/01/9999
142.01	Sous-commission paritaire pour la récupération de métaux	Organes paritaires compétents pour les travailleurs dont l'occupation est de caractère principalement manuel et leurs employeurs	01/01/1900	01/01/9999
142.02	Sous-commission paritaire pour la récupération de chiffons	Organes paritaires compétents pour les travailleurs dont l'occupation est de caractère principalement manuel et leurs employeurs	01/01/1900	01/01/9999
142.03	Sous-commission paritaire pour la récupération du papier	Organes paritaires compétents pour les travailleurs dont l'occupation est de caractère principalement manuel et leurs employeurs	01/01/1900	01/01/9999
142.04	Sous-commission paritaire pour la récupération de produits divers	Organes paritaires compétents pour les travailleurs dont l'occupation est de caractère principalement manuel et leurs employeurs	01/01/1900	01/01/9999
143	Commission paritaire de la pêche maritime	Organes paritaires compétents pour les travailleurs dont l'occupation est de caractère principalement manuel et leurs employeurs	01/01/1900	01/01/9999
144	Commission paritaire de l'agriculture	Organes paritaires compétents pour les travailleurs dont l'occupation est de caractère principalement manuel et leurs employeurs	01/01/1900	01/01/9999

Numéro	Libellé	Catégorie	Date de début de validité	Date de fin de validité
145	Commission paritaire pour les entreprises horticoles	Organes paritaires compétents pour les travailleurs dont l'occupation est de caractère principalement manuel et leurs employeurs	01/01/1900	01/01/9999
146	Commission paritaire pour les entreprises forestières	Organes paritaires compétents pour les travailleurs dont l'occupation est de caractère principalement manuel et leurs employeurs	01/01/1900	01/01/9999
147	Commission paritaire de l'armurerie à la main	Organes paritaires compétents pour les travailleurs dont l'occupation est de caractère principalement manuel et leurs employeurs	01/01/1900	01/01/9999
148	Commission paritaire de la fourrure et de la peau en poil	Organes paritaires compétents pour les travailleurs dont l'occupation est de caractère principalement manuel et leurs employeurs	01/01/1900	01/01/9999
148.01	Sous-commission paritaire de la couperie de poils	Organes paritaires compétents pour les travailleurs dont l'occupation est de caractère principalement manuel et leurs employeurs	01/01/1900	01/01/9999
148.03	Sous-commission paritaire de la fabrication industrielle et de la fabrication artisanale de fourrure	Organes paritaires compétents pour les travailleurs dont l'occupation est de caractère principalement manuel et leurs employeurs	01/01/1900	01/01/9999
148.05	Sous-commission paritaire pour les tanneries de peaux	Organes paritaires compétents pour les travailleurs dont l'occupation est de caractère principalement manuel et leurs employeurs	01/01/1900	01/01/9999
149	Commission paritaire des secteurs connexes aux constructions métallique, mécanique et électrique	Organes paritaires compétents pour les travailleurs dont l'occupation est de caractère principalement manuel et leurs employeurs	01/01/1900	01/01/9999
149.01	Sous-commission paritaire des électriciens : installation et distribution	Organes paritaires compétents pour les travailleurs dont l'occupation est de caractère principalement manuel et leurs employeurs	01/01/1900	01/01/9999
149.02	Sous-commission paritaire pour la carrosserie	Organes paritaires compétents pour les travailleurs dont l'occupation est de caractère principalement manuel et leurs employeurs	01/01/1900	01/01/9999
149.03	Sous-commission paritaire pour les métaux précieux	Organes paritaires compétents pour les travailleurs dont l'occupation est de caractère principalement manuel et leurs employeurs	01/01/1900	01/01/9999
149.04	Sous-commission paritaire pour le commerce du métal	Organes paritaires compétents pour les travailleurs dont l'occupation est de caractère principalement manuel et leurs employeurs	01/01/1900	01/01/9999
150	Commission paritaire de la poterie ordinaire en terre commune	Organes paritaires compétents pour les travailleurs dont l'occupation est de caractère principalement manuel et leurs employeurs	01/01/1900	01/01/9999
152	Commission paritaire pour les institutions subsidiées de l'enseignement libre	Organes paritaires compétents pour les travailleurs dont l'occupation est de caractère principalement manuel et leurs employeurs	01/01/1900	01/01/9999
200	Commission paritaire auxiliaire pour employés (non constituées, étant donné que le président, le vice-président et les membres n'ont pas été nommés)	Organes paritaires compétents pour les travailleurs dont l'occupation est de caractère principalement intellectuel et leurs employeurs	01/01/1900	01/01/9999
201	Commission paritaire du commerce de détail indépendant	Organes paritaires compétents pour les travailleurs dont l'occupation est de caractère principalement intellectuel et leurs employeurs	01/01/1900	01/01/9999
202	Commission paritaire pour les employés du commerce de détail alimentaire	Organes paritaires compétents pour les travailleurs dont l'occupation est de caractère principalement intellectuel et leurs employeurs	01/01/1900	01/01/9999
202.01	Sous-commission paritaire pour les moyennes entreprises d'alimentation	Organes paritaires compétents pour les travailleurs dont l'occupation est de caractère principalement intellectuel et leurs employeurs	01/01/1900	01/01/9999
203	Commission paritaire pour employés des carrières de petit granit	Organes paritaires compétents pour les travailleurs dont l'occupation est de caractère principalement intellectuel et leurs employeurs	01/01/1900	01/01/9999
204	Commission paritaire pour employés des carrières de porphyre du canton de Lessines, de Bierghes-lez-Hal et de Quenast	Organes paritaires compétents pour les travailleurs dont l'occupation est de caractère principalement intellectuel et leurs employeurs	01/01/1900	01/01/9999

Numéro	Libellé	Catégorie	Date de début de validité	Date de fin de validité
205	Commission paritaire pour employés des charbonnages	Organes paritaires compétents pour les travailleurs dont l'occupation est de caractère principalement intellectuel et leurs employeurs	01/01/1900	01/01/9999
207	Commission paritaire pour employés de l'industrie chimique	Organes paritaires compétents pour les travailleurs dont l'occupation est de caractère principalement intellectuel et leurs employeurs	01/01/1900	01/01/9999
209	Commission paritaire pour employés des fabrications métalliques	Organes paritaires compétents pour les travailleurs dont l'occupation est de caractère principalement intellectuel et leurs employeurs	01/01/1900	01/01/9999
210	Commission paritaire pour les employés de la sidérurgie	Organes paritaires compétents pour les travailleurs dont l'occupation est de caractère principalement intellectuel et leurs employeurs	01/01/1900	01/01/9999
211	Commission paritaire pour employés de l'industrie et du commerce du pétrole	Organes paritaires compétents pour les travailleurs dont l'occupation est de caractère principalement intellectuel et leurs employeurs	01/01/1900	01/01/9999
214	Commission paritaire pour employés de l'industrie textile et de la bonneterie	Organes paritaires compétents pour les travailleurs dont l'occupation est de caractère principalement intellectuel et leurs employeurs	01/01/1900	01/01/9999
215	Commission paritaire pour employés de l'industrie de l'habillement et de la confection	Organes paritaires compétents pour les travailleurs dont l'occupation est de caractère principalement intellectuel et leurs employeurs	01/01/1900	01/01/9999
216	Commission paritaire pour les employés occupés chez les notaires	Organes paritaires compétents pour les travailleurs dont l'occupation est de caractère principalement intellectuel et leurs employeurs	01/01/1900	01/01/9999
217	Commission paritaire pour les employés de casino	Organes paritaires compétents pour les travailleurs dont l'occupation est de caractère principalement intellectuel et leurs employeurs	01/01/1900	01/01/9999
218	Commission paritaire nationale auxiliaire pour employés (instituée conformément à l'arrêté-loi du 9 juin 1945 fixant le statut des commissions paritaires, Moniteur belge du 5 juillet 1945)	Organes paritaires compétents pour les travailleurs dont l'occupation est de caractère principalement intellectuel et leurs employeurs	01/01/1900	01/01/9999
219	Commission paritaire pour les organismes de contrôle agréés	Organes paritaires compétents pour les travailleurs dont l'occupation est de caractère principalement intellectuel et leurs employeurs	01/01/1900	01/01/9999
220	Commission paritaire pour les employés de l'industrie alimentaire	Organes paritaires compétents pour les travailleurs dont l'occupation est de caractère principalement intellectuel et leurs employeurs	01/01/1900	01/01/9999
221	Commission paritaire des employés de l'industrie papetière	Organes paritaires compétents pour les travailleurs dont l'occupation est de caractère principalement intellectuel et leurs employeurs	01/01/1900	01/01/9999
222	Commission paritaire des employés de la transformation du papier et du carton	Organes paritaires compétents pour les travailleurs dont l'occupation est de caractère principalement intellectuel et leurs employeurs	01/01/1900	01/01/9999
223	Commission paritaire nationale des sports	Organes paritaires compétents pour les travailleurs dont l'occupation est de caractère principalement intellectuel et leurs employeurs	01/01/1900	01/01/9999
224	Commission paritaire pour les employés des métaux non-ferreux	Organes paritaires compétents pour les travailleurs dont l'occupation est de caractère principalement intellectuel et leurs employeurs	01/01/1900	01/01/9999
225	Commission paritaire pour les employés des institutions de l'enseignement libre subventionné	Organes paritaires compétents pour les travailleurs dont l'occupation est de caractère principalement intellectuel et leurs employeurs	01/01/1900	01/01/9999
226	Commission paritaire pour les employés du commerce international, du transport et des branches d'activité connexes	Organes paritaires compétents pour les travailleurs dont l'occupation est de caractère principalement intellectuel et leurs employeurs	01/01/1900	01/01/9999
227	Commission paritaire pour le secteur audio-visuel	Organes paritaires compétents pour les travailleurs dont l'occupation est de caractère principalement intellectuel et leurs employeurs	01/01/1900	01/01/9999
301	Commission paritaire des ports	Organes paritaires compétents pour les travailleurs en général et leurs employeurs	01/01/1900	01/01/9999



Numéro	Libellé	Catégorie	Date de début de validité	Date de fin de validité
301.01	Sous-commission paritaire pour le port d'Anvers, dénommée "Nationaal Paritair Comité der haven van Antwerpen"	Organes paritaires compétents pour les travailleurs en général et leurs employeurs	01/01/1900	01/01/9999
301.02	Sous-commission paritaire pour le port de Gand	Organes paritaires compétents pour les travailleurs en général et leurs employeurs	01/01/1900	01/01/9999
301.03	Sous-commission paritaire pour le port de Bruxelles et de Vilvorde	Organes paritaires compétents pour les travailleurs en général et leurs employeurs	01/01/1900	01/01/9999
301.04	Sous-commission paritaire pour les ports d'Ostende et de Nieuport	Organes paritaires compétents pour les travailleurs en général et leurs employeurs	01/01/1900	01/01/9999
301.05	Sous-commission paritaire pour le port de Zeebrugge	Organes paritaires compétents pour les travailleurs en général et leurs employeurs	01/01/1900	01/01/9999
301.06	Sous-commission paritaire pour le port de Bruges	Organes paritaires compétents pour les travailleurs en général et leurs employeurs	01/01/1900	01/01/9999
302	Commission paritaire de l'industrie hôtelière	Organes paritaires compétents pour les travailleurs en général et leurs employeurs	01/01/1900	01/01/9999
303	Commission paritaire de l'industrie cinématographique	Organes paritaires compétents pour les travailleurs en général et leurs employeurs	01/01/1900	01/01/9999
303.01	Sous-commission paritaire pour la production de films	Organes paritaires compétents pour les travailleurs en général et leurs employeurs	01/01/1900	01/01/9999
303.02	Sous-commission paritaire pour la distribution de films	Organes paritaires compétents pour les travailleurs en général et leurs employeurs	01/01/1900	01/01/9999
303.03	Sous-commission paritaire pour l'exploitation de salles de cinéma	Organes paritaires compétents pour les travailleurs en général et leurs employeurs	01/01/1900	01/01/9999
303.04	Sous-commission paritaire pour les industries techniques du film	Organes paritaires compétents pour les travailleurs en général et leurs employeurs	01/01/1900	01/01/9999
304	Commission paritaire du spectacle	Organes paritaires compétents pour les travailleurs en général et leurs employeurs	01/01/1900	01/01/9999
305	Commission paritaire des services de santé (Abrogées par l'arrêté royal du 9 mars 2003 instituant certaines commissions paritaires et fixant leur dénomination et leur compétence, mais continuent à exister, en ce qui concerne les travailleurs et les employeurs qui relevaient de leur compétence, jusqu'à la date de l'installation des commissions paritaires n° 330, 331 et 332)	Organes paritaires compétents pour les travailleurs en général et leurs employeurs	01/01/1900	01/01/9999
305.01	Sous-commission paritaire pour les hôpitaux privés (Abrogées par l'arrêté royal du 9 mars 2003 instituant certaines commissions paritaires et fixant leur dénomination et leur compétence, mais continuent à exister, en ce qui concerne les travailleurs et les employeurs qui relevaient de leur compétence, jusqu'à la date de l'installation des commissions paritaires n° 330, 331 et 332)	Organes paritaires compétents pour les travailleurs en général et leurs employeurs	01/01/1900	01/01/9999

Numéro	Libellé	Catégorie	Date de début de validité	Date de fin de validité
305.02	Sous-commission paritaire pour les établissements et les services de santé (Abrogées par l'arrêté royal du 9 mars 2003 instituant certaines commissions paritaires et fixant leur dénomination et leur compétence, mais continuent à exister, en ce qui concerne les travailleurs et les employeurs qui relevaient de leur compétence, jusqu'à la date de l'installation des commissions paritaires n° 330, 331 et 332)	Organes paritaires compétents pour les travailleurs en général et leurs employeurs	01/01/1900	01/01/9999
305.02.01	Sous-sous-commission paritaire pour les maisons de repos pour personnes âgées, les maisons de repos et de soins, les résidences-services, les centres de soins de jour et les centres d'accueil de jour.	Organes paritaires compétents pour les travailleurs en général et leurs employeurs	01/01/1900	01/01/9999
305.02.02	Sous-sous-commission paritaire pour les services des soins infirmiers à domicile.	Organes paritaires compétents pour les travailleurs en général et leurs employeurs	01/01/1900	01/01/9999
305.02.03	Sous-sous-commission paritaire pour les centres de réhabilitation néerlandophones, situés en Région flamande ou en Région de Bruxelles-Capitale. Sont exclus toutefois, les centres de réhabilitation faisant partie d'un hôpital ou établissement d'éducation et relevant comme tels de la responsabilité gestionnaire dudit hôpital ou établissement d'éducation	Organes paritaires compétents pour les travailleurs en général et leurs employeurs	01/01/1900	01/01/9999
305.02.04	Sous-sous-commission paritaire pour les centres de réhabilitation francophones et germanophones situés en Région wallonne ou en Région de Bruxelles-Capitale. Sont exclus toutefois, les centres de réhabilitation faisant partie d'un hôpital ou établissement d'éducation et relevant comme tels de la responsabilité gestionnaire dudit hôpital ou établissement d'éducation.	Organes paritaires compétents pour les travailleurs en général et leurs employeurs	01/01/1900	01/01/9999
305.02.05	Sous-sous-commission paritaire pour les établissements et services de santé bilingues situés en Région de Bruxelles-Capitale. Sont exclus toutefois, les services des soins infirmier à domicile, les maisons de repos pour personnes âgées, les maisons de repos et de soins, les résidences-services, les centres de jour et les centres d'accueil de jour.	Organes paritaires compétents pour les travailleurs en général et leurs employeurs	01/01/1900	01/01/9999
305.02.06	Sous-sous-commission paritaire pour les établissements et services de santé néerlandophones situés en Région flamande ou en Région de Bruxelles-Capitale. Sont toutefois exclus, les centres de réhabilitation autonomes, les services des soins infirmier à domicile, les maisons de repos pour personnes âgées, les maisons de repos et de soins, les résidences-services, les centres de jour, les centres d'accueil de jour, les crèches, pré-gardiennats, garderie extrascolaire, services de gardiennat à domicile d'enfants, services de gardiennat à domicile d'enfants malades, et les établissements et services semblables pour l'accueil d'enfants.	Organes paritaires compétents pour les travailleurs en général et leurs employeurs	01/01/1900	01/01/9999

Numéro	Libellé	Catégorie	Date de début de validité	Date de fin de validité
305.02.07	Sous-sous-commission paritaire pour les établissements et services de santé francophones et germanophones, situés en Région wallonne et en Région de Bruxelles-Capitale. Sont toutefois exclus, les centres de revalidation autonomes, les services des soins infirmier à domicile, les maisons de repos pour personnes âgées, les maisons de repos et de soins, les résidences-services, les centres de jour, les centres d'accueil de jour, les crèches, préguardiennats, garderie extrascolaire, services de gardiennat à domicile d'enfants, services de gardiennat à domicile d'enfants malades, et les établissements et services semblables pour l'accueil d'enfants	Organes paritaires compétents pour les travailleurs en général et leurs employeurs	01/01/1900	01/01/9999
305.02.08	Sous-sous-commission paritaire pour les crèches, préguardiennats, garderie extrascolaire, services de gardiennat à domicile d'enfants, services de gardiennat à domicile d'enfants malades, et les établissements et services semblables pour l'accueil d'enfants néerlandophones, situés en Région flamande ou en Région de Bruxelles-Capitale.	Organes paritaires compétents pour les travailleurs en général et leurs employeurs	01/01/1900	01/01/9999
305.02.09	Sous-sous-commission paritaire pour les crèches, préguardiennats, garderie extrascolaire, services de gardiennat à domicile d'enfants, services de gardiennat à domicile d'enfants malades, maisons communales d'accueil de l'enfance et les établissements et services semblables pour l'accueil d'enfants francophones et germanophones, situés en Région wallonne ou en Région de Bruxelles-Capitale.	Organes paritaires compétents pour les travailleurs en général et leurs employeurs	01/01/1900	01/01/9999
305.03	Sous-commission paritaire de la prothèse dentaire (abrogées par l'arrêté royal du 9 mars 2003 instituant certaines commissions paritaires et fixant leur dénomination et leur compétence, mais continuent à exister, en ce qui concerne les travailleurs et les employeurs qui relevaient de leur compétence, jusqu'à la date de l'installation des commissions paritaires n° 330, 331 et 332)	Organes paritaires compétents pour les travailleurs en général et leurs employeurs	01/01/1900	01/01/9999
306	Commission paritaire des entreprises d'assurances	Organes paritaires compétents pour les travailleurs en général et leurs employeurs	01/01/1900	01/01/9999
307	Commission paritaire pour les entreprises de courtage et agences d'assurances	Organes paritaires compétents pour les travailleurs en général et leurs employeurs	01/01/1900	01/01/9999
308	Commission paritaire pour les sociétés de prêts hypothécaires, d'épargne et de capitalisation	Organes paritaires compétents pour les travailleurs en général et leurs employeurs	01/01/1900	01/01/9999
309	Commission paritaire pour les sociétés de bourse	Organes paritaires compétents pour les travailleurs en général et leurs employeurs	01/01/1900	01/01/9999
310	Commission paritaire pour les banques	Organes paritaires compétents pour les travailleurs en général et leurs employeurs	01/01/1900	01/01/9999
311	Commission paritaire des grandes entreprises de vente au détail	Organes paritaires compétents pour les travailleurs en général et leurs employeurs	01/01/1900	01/01/9999
312	Commission paritaire des grands magasins	Organes paritaires compétents pour les travailleurs en général et leurs employeurs	01/01/1900	01/01/9999

Numéro	Libellé	Catégorie	Date de début de validité	Date de fin de validité
313	Commission paritaire pour les pharmacies et offices de tarification	Organes paritaires compétents pour les travailleurs en général et leurs employeurs	01/01/1900	01/01/9999
314	Commission paritaire de la coiffure et des soins de beauté	Organes paritaires compétents pour les travailleurs en général et leurs employeurs	01/01/1900	01/01/9999
315	Commission paritaire de l'aviation commerciale	Organes paritaires compétents pour les travailleurs en général et leurs employeurs	01/01/1900	01/01/9999
315.01	Sous-commission paritaire de la compagnie aérienne SABENA	Organes paritaires compétents pour les travailleurs en général et leurs employeurs	01/01/1900	01/01/9999
315.02	Sous-commission paritaire des compagnies aériennes autres que la S.A. SABENA	Organes paritaires compétents pour les travailleurs en général et leurs employeurs	01/01/1900	01/01/9999
316	Commission paritaire pour la marine marchande	Organes paritaires compétents pour les travailleurs en général et leurs employeurs	01/01/1900	01/01/9999
317	Commission paritaire pour les services de garde	Organes paritaires compétents pour les travailleurs en général et leurs employeurs	01/01/1900	01/01/9999
318	Commission paritaire pour les services des aides familiales et des aides seniors	Organes paritaires compétents pour les travailleurs en général et leurs employeurs	01/01/1900	01/01/9999
318.01	Sous-commission paritaire pour les services des aides familiales et des aides seniors de la Communauté française, de la Région wallonne et de la Communauté germanophone	Organes paritaires compétents pour les travailleurs en général et leurs employeurs	01/01/1900	01/01/9999
318.02	Sous-commission paritaire pour les services des aides familiales et des aides seniors de la Communauté flamande	Organes paritaires compétents pour les travailleurs en général et leurs employeurs	01/01/1900	01/01/9999
319	Commission paritaire des établissements et services d'éducation et d'hébergement	Organes paritaires compétents pour les travailleurs en général et leurs employeurs	01/01/1900	01/01/9999
319.01	Sous-commission paritaire des établissements et services d'éducation et d'hébergement de la Communauté flamande	Organes paritaires compétents pour les travailleurs en général et leurs employeurs	01/01/1900	01/01/9999
319.02	Sous-commission paritaire des établissements et services d'éducation et d'hébergement de la Communauté française, de la Région wallonne et de la Communauté germanophone	Organes paritaires compétents pour les travailleurs en général et leurs employeurs	01/01/1900	01/01/9999
320	Commission paritaire des pompes funèbres	Organes paritaires compétents pour les travailleurs en général et leurs employeurs	01/01/1900	01/01/9999
321	Commission paritaire pour les grossistes-répartiteurs de médicaments	Organes paritaires compétents pour les travailleurs en général et leurs employeurs	01/01/1900	01/01/9999
322	Commission paritaire pour le travail intérimaire et les entreprises agréées fournissant des travaux ou services de proximité	Organes paritaires compétents pour les travailleurs en général et leurs employeurs	01/01/1900	01/01/9999
322.01	Sous-commission paritaire pour les entreprises agréées fournissant des travaux ou services de proximité (non constituées, étant donné que le président, le vice-président et les membres n'ont pas été nommés)	Organes paritaires compétents pour les travailleurs en général et leurs employeurs	01/01/2004	01/01/9999
323	Commission paritaire pour la gestion d'immeubles et les travailleurs domestiques	Organes paritaires compétents pour les travailleurs en général et leurs employeurs	01/01/1900	01/01/9999

Numéro	Libellé	Catégorie	Date de début de validité	Date de fin de validité
324	Commission paritaire de l'industrie et du commerce du diamant	Organes paritaires compétents pour les travailleurs en général et leurs employeurs	01/01/1900	01/01/9999
324.01	Sous-commission paritaire pour le sciage du diamant	Organes paritaires compétents pour les travailleurs en général et leurs employeurs	01/01/1900	01/01/9999
324.02	Sous-commission paritaire pour le secteur des petites marchandises dans l'industrie et le commerce du diamant	Organes paritaires compétents pour les travailleurs en général et leurs employeurs	01/01/1900	01/01/9999
324.03	Sous-commission paritaire pour la formation professionnelle dans l'industrie et le commerce du diamant	Organes paritaires compétents pour les travailleurs en général et leurs employeurs	01/01/1900	01/01/9999
325	Commission paritaire pour les institutions publiques de crédit	Organes paritaires compétents pour les travailleurs en général et leurs employeurs	01/01/1900	01/01/9999
326	Commission paritaire de l'industrie du gaz et de l'électricité	Organes paritaires compétents pour les travailleurs en général et leurs employeurs	01/01/1900	01/01/9999
327	Commission paritaire pour les entreprises de travail adapté et les ateliers sociaux	Organes paritaires compétents pour les travailleurs en général et leurs employeurs	01/01/1900	01/01/9999
327.01	Sous-commission paritaire pour les entreprises de travail adapté subsidiées par la Communauté flamande ou par la Commission communautaire flamande et les ateliers sociaux agréés et/ou subsidiés par la Communauté flamande (Non constituées, étant donné que le président, le vice-président et les membres n'ont pas été nommés)	Organes paritaires compétents pour les travailleurs en général et leurs employeurs	01/01/2004	01/01/9999
327.02	Sous-commission paritaire pour les entreprises de travail adapté subsidiées par la Commission communautaire française (Non constituées, étant donné que le président, le vice-président et les membres n'ont pas été nommés)	Commission paritaire pour les entreprises de travail adapté et les ateliers sociaux	01/01/2004	01/01/9999
327.03	Sous-commission paritaire pour les entreprises de travail adapté de la Région wallonne et de la Communauté germanophone (Non constituées, étant donné que le président, le vice-président et les membres n'ont pas été nommés)	Commission paritaire pour les entreprises de travail adapté et les ateliers sociaux	01/01/2004	01/01/9999
328	Commission paritaire du transport urbain et régional	Organes paritaires compétents pour les travailleurs en général et leurs employeurs	01/01/1900	01/01/9999
328.01	Sous-commission paritaire du transport urbain et régional de la Région flamande	Organes paritaires compétents pour les travailleurs en général et leurs employeurs	01/01/1900	01/01/9999
328.02	Sous-commission paritaire du transport urbain et régional de la Région wallonne	Organes paritaires compétents pour les travailleurs en général et leurs employeurs	01/01/1900	01/01/9999
328.03	Sous-commission paritaire du transport urbain et régional de la Région de Bruxelles-Capitale	Organes paritaires compétents pour les travailleurs en général et leurs employeurs	01/01/1900	01/01/9999
329	Commission paritaire pour le secteur socio-culturel	Organes paritaires compétents pour les travailleurs en général et leurs employeurs	01/01/1900	01/01/9999
<b>329.01</b>	<b>Sous-commission paritaire pour le secteur socio-culturel de la Communauté flamande (cette sous CP ne sera opérationnelle qu'après nomination des membres)</b>	<b>Organes paritaires compétents pour les travailleurs en général et leurs employeurs</b>	<b>01/10/2004</b>	<b>01/01/9999</b>

Numéro	Libellé	Catégorie	Date de début de validité	Date de fin de validité
329.02	Sous-commission paritaire pour le secteur socio-culturel de la Communauté française et germanophone et de la Région wallonne(cette sous CP ne sera opérationnelle qu'après nomination des membres)	Organes paritaires compétents pour les travailleurs en général et leurs employeurs	01/10/2004	01/01/9999
329.03	Sous-commission paritaire pour les organisations socio-culturelles fédérales et bicommunautaires (cette sous CP ne sera opérationnelle qu'après nomination des membres)	Organes paritaires compétents pour les travailleurs en général et leurs employeurs	01/10/2004	01/01/9999
330	Commission paritaire des établissements et des services de santé (non constituées, étant donné que le président, le vice-président et les membres n'ont pas été nommés)	Organes paritaires compétents pour les travailleurs en général et leurs employeurs	01/01/9999	01/01/9999
331	Commission paritaire pour le secteur flamand de l'aide sociale et des soins de santé (non constituées, étant donné que le président, le vice-président et les membres n'ont pas été nommés)	Organes paritaires compétents pour les travailleurs en général et leurs employeurs	01/01/9999	01/01/9999
332	Commission paritaire pour le secteur francophone, germanophone et bicommunautaire de l'aide sociale et des soins de santé (non constituées, étant donné que le président, le vice-président et les membres n'ont pas été nommés)	Organes paritaires compétents pour les travailleurs en général et leurs employeurs	01/01/9999	01/01/9999
333	Commission paritaire pour les attractions touristiques (non constituée, étant donné que le président, le vice-président et les membres n'ont pas été nommés)	Organes paritaires compétents pour les travailleurs en général et leurs employeurs	01/10/2003	01/01/9999

Indemnités-Uitkeringen: scenario 1 - Annexe numéro 28: Liste des codes travailleurs pour lesquels des cotisations sont dues APL  
Version: 2004/4

---

Date de publication:  
01/12/2004

*L'annexe est modifiée: Vous trouverez le détail des modifications -en gras- dans les documents Word et PDF*

Contenu de l'annexe: 



AN2004-3-Fr28.pdf



AN2004-3-Fr28.doc



AN2004-3-Fr28.xls



AN2004-3-FR28.txt



AN2004-3-FR28.xml

Code APL	Libellé	Code ONSS	Code présence	Type de travailleur	Date de début de validité	Date de fin de validité
101	Travailleurs manuels contractuels	15	3	1	01/01/1900	01/01/9999
102	Travailleurs manuels contractuels qui remplacent un travailleur qui a choisi la semaine volontaire de 4 jours - loi du 10.4.1995 relative à la redistribution du temps de travail dans le secteur public	15	3	1	01/01/1900	01/01/9999
111	Travailleurs manuels ACS - CONTINGENT	24	3	1	01/01/1900	01/01/9999
112	Travailleurs manuels ACS - PROJETS	24	3	1	01/01/1900	01/01/9999
113	Travailleurs manuels ACS - administrations publiques	24	3	1	01/01/1900	01/01/9999
121	Travailleurs manuels exonérés des cotisations patronales engagés dans le cadre de l'article 60 para 7 de la loi organique des CPAS du 08.07.1976 - loi du 22.12.1995 concernant le plan pluriannuel pour l'emploi	<b>281</b>	3	1	01/01/1900	01/01/9999
131	Travailleurs manuels - jeunes jusqu'au 4ème trimestre de l'année de leur 18ans, soumis à l'obligation scolaire à temps partiel - art. 5bis de l'AR du 28.11.1969	27	3	1	01/01/1900	01/01/9999
132	Travailleurs manuels - jeunes entre 18 et 25 ans occupés dans le cadre d'un système associant le travail et la formation - AR n° 495 du 31.12.1986	<b>15</b>	3	1	01/01/1900	01/01/9999
133	Travailleurs manuels - jeunes jusqu'au 4ème trimestre de l'année de leur 18 ans, mis au travail en vertu d'une convention d'insertion socioprofessionnelle reconnue - art. 4 de l'AR du 28.11.1969 - Brugprojecten - arrêté du Gouvernement flamand du 24.7.1996	35	3	1	01/01/1900	01/01/9999
201	Travailleurs intellectuels contractuels	495	3	2	01/01/1900	01/01/9999
202	Travailleurs intellectuels contractuels qui remplacent un travailleur qui a choisi la semaine volontaire de 4 jours - loi du 10.04.1995 relative à la redistribution du temps de travail dans le secteur public	495	3	2	01/01/1900	01/01/9999
211	Travailleurs intellectuels ACS - CONTINGENT	484	3	2	01/01/1900	01/01/9999
212	Travailleurs intellectuels ACS - PROJETS	484	3	2	01/01/1900	01/01/9999
213	Travailleurs intellectuels ACS - administrations publiques	484	3	2	01/01/1900	01/01/9999
221	Travailleurs intellectuels exonérés des cotisations patronales engagés dans le cadre de l'article 60 § 7 de la loi organique des CPAS du 08.07.1976 - loi du 22.12.1985 concernant le plan pluriannuel pour l'emploi	<b>282</b>	3	2	01/01/1900	01/01/9999
231	Travailleurs intellectuels - jeunes jusqu'au 4ème trimestre de l'année de leur 18 ans, soumis à l'obligation scolaire à temps partiel - art. 5bis de l'AR du 28.11.1969	487	3	2	01/01/1900	01/01/9999
232	Travailleurs intellectuels - jeunes entre 18 et 25 ans occupé dans le cadre d'un système associant le travail et la formation - AR n° 495 du 31.12.1986	<b>495</b>	3	2	01/01/1900	01/01/9999
233	Travailleurs intellectuels - jeunes soumis à l'obligation scolaire à temps partiel mis au travail en vertu d'une convention d'insertion socioprofessionnelle reconnue (jusqu'au 4ème trimestre de l'année de leur 18 ans)- art. 4 de l'AR du 28.11.1969 - Brugprojecten - arrêté du Gouvernement flamand du 24.7.1996	439	3	2	01/01/1900	01/01/9999
251	Médecins en formation de spécialiste - art. 15bis de l'AR du 28.11.1969	495	3	2	01/01/1900	01/01/9999
252	Médecins contractuels exonérés des cotisations de sécurité sociale en vertu de l'art. 1, § 3 de la loi du 27.06.1969	<b>283</b>	3	2	01/01/1900	01/01/9999
601	Nommés - cotisation allocations familiales à l'ONSSAPL	675	3	3	01/01/1900	01/01/9999
602	Nommés - pas de cotisation allocations familiales à l'ONSSAPL (uniquement les CER et SDR)	675	3	3	01/01/1900	01/01/9999
651	Médecins nommés exonérés des cotisations de sécurité sociale sur base de l'art. 1er, § 3 de la loi du 27.6.1969	<b>284</b>	3	3	01/01/1900	01/01/9999
671	Cotisation pour le personnel statutaire - Régime assurance maladie invalidité	<b>876</b>	1	8	01/01/1900	01/01/9999



Code APL	Libellé	Code ONSS	Code présence	Type de travailleur	Date de début de validité	Date de fin de validité
672	Cotisation pour le personnel statutaire licencié	877	1	8	01/01/1900	01/01/9999
701	Etudiants exonérés en vertu de l'article 17bis de l'AR du 28.11.1969	840	1	7	01/01/1900	01/01/9999
702	Moniteurs et animateurs d'activités socio-culturelles exonérés sur base de l'article 17 de l'AR du 28.11.1969	291	3	6	01/01/1900	01/01/9999
711	Ministres des cultes ou conseillers laïcs- art. 13 de l'AR du 28.11.1969	675	3	6	01/01/1900	01/01/9999
721	Mandataires locaux non protégés - article 19, § 4 de la nouvelle loi communale	292	3	6	01/01/1900	01/01/9999
731	Pompiers volontaires - travailleurs manuels	293	3	6	01/01/1900	01/01/9999
732	Pompiers volontaires - travailleurs intellectuels	294	3	6	01/01/1900	01/01/9999
741	Artiste	46	3	4	01/01/1900	01/01/9999
761	Parents d'accueil reconnus	497	3	5	01/04/2003	01/01/9999
851	Cotisation spéciale due sur les réserves constituées par les employeurs en vue de la formation d'une pension extra-légale (à utiliser aussi dans le bloc "cotisation non liée à une personne physique")	851	5	9	01/01/1900	01/01/9999
855	Cotisation du chômage de 1,69 % (AR 401)	/	2	9	01/01/1900	01/01/9999
856	Cotisation spéciale destinée au financement de la sécurité sociale (loi du 30.03.1994 portant financement de la sécurité sociale)	/	2	9	01/01/1900	01/01/9999
860	Cotisation de solidarité pour l'usage personnel d'une voiture de société	/	2	9	01/01/1900	01/01/9999
861	Cotisation due sur les pourcentages de (à utiliser aussi dans le bloc "cotisation non liée à une personne physique")	861	5	9	01/01/1900	01/01/9999
870	Cotisation due sur le double pécule de vacances (à utiliser aussi dans le bloc "cotisation non liée à une personne physique")	/	5	9	01/01/1900	01/01/9999
891	Cotisation pension personnel nommé régime commun des pensions	/	2	10	01/01/1900	01/01/9999
892	Cotisation pension personnel nommé régime des nouveaux affiliés	/	2	10	01/01/1900	01/01/9999
893	Cotisation pension personnel nommé de la police locale intégrée	/	2	10	01/01/1900	01/01/9999
898	Cotisations sur indemnité pour période d'incapacité temporaire en raison d'une maladie professionnelle reconnue	/	2	12	01/01/1900	01/01/9999
899	Exonération complète des cotisations	/	2	11	01/01/1900	01/01/9999

#### Commentaire code présence

1 = uniquement autorisé pour le code travailleur (zone 00037)

2 = uniquement autorisé pour le code travailleur cotisation (zone 00082)

3 = autorisé pour le code travailleur (zone 00037) et le code travailleur cotisation (zone 00082)

5 = autorisé pour le code travailleur cotisation (zone 00082) et le code travailleur pour une cotisation non liée à une personne physique (zone 00020)

#### Commentaire Type de travailleur

- 1 travailleur manuel
- 2 travailleur intellectuel
- 3 statutaire
- 4 artiste
- 5 parent d'accueil
- 6 autre cotisation ordinaire
- 7 étudiant
- 8 statutaire licencié
- 9 cotisation supplémentaire
- 10 cotisation de pension
- 11 cotisation non dûe
- 12 Autres cotisations spéciales

Indemnités-Uitkeringen: scenario 1 - Annexe numéro 31: Liste des codes NACE  
Version: 2004/4

---

**Date de publication:**

01/12/2004

**Contenu de l'annexe:** 



AN2003-3-Fr31.pdf



AN2003-3-Fr31.doc



AN2003-3-Fr31.xls



AN2003-3-Fr31.txt



AN2003-3-Fr31.xml

Code	Description	Dmfa	Dmfa APL	Date de début de validité	Date de fin de validité
01110	Culture de céréales et cultures industrielles			1/01/1993	31/12/9999
01121	Culture de légumes			1/01/1993	31/12/9999
01122	Culture de fleurs			1/01/1993	31/12/9999
01123	Pépinières			1/01/1993	31/12/9999
01130	Culture de fruits			1/01/1993	31/12/9999
01210	Élevage de bovins			1/01/1993	31/12/9999
01220	Élevage d'ovins, caprins et équidés			1/01/1993	31/12/9999
01231	Élevage de porcs reproducteurs			1/01/1993	31/12/9999
01232	Élevage de porcs à l'engrais			1/01/1993	31/12/9999
01241	Élevage de poules			1/01/1993	31/12/9999
01242	Production d'œufs			1/01/1993	31/12/9999
01243	Élevage d'autres volailles			1/01/1993	31/12/9999
01250	Élevage d'autres animaux			1/01/1993	31/12/9999
01300	Culture et élevage associés			1/01/1993	31/12/9999
01410	Services annexes à la culture; aménagement des paysages			1/01/1993	31/12/9999
01420	Services annexes à l'élevage, à l'exclusion des services vétérinaires			1/01/1993	31/12/9999
01500	Chasse; capture d'animaux, repeuplement en gibier et services annexes			1/01/1993	31/12/9999
02011	Sylviculture			1/01/1993	31/12/9999
02012	Exploitation forestière			1/01/1993	31/12/9999
02020	Services annexes à la sylviculture et à l'exploitation forestière			1/01/1993	31/12/9999
05010	Pêche			1/01/1993	31/12/9999
05020	Aquaculture			1/01/1993	31/12/9999
10100	Extraction et agglomération de la houille			1/01/1993	31/12/9999
10200	Extraction et agglomération du lignite			1/01/1993	31/12/9999
10300	Extraction et agglomération de la tourbe			1/01/1993	31/12/9999
11100	Extraction de pétrole brut et de gaz naturel			1/01/1993	31/12/9999
11200	Services annexes à l'extraction de pétrole et de gaz			1/01/1993	31/12/9999
12000	Extraction de minerais d'uranium et de thorium			1/01/1993	31/12/9999
13000	Extraction de minerais métalliques			1/01/1993	31/12/9999
13100	Extraction de minerais de fer			1/01/1993	31/12/9999
13200	Extraction de minerais de métaux non ferreux, à l'exclusion des minerais d'uranium et de thorium			1/01/1993	31/12/9999
14110	Extraction de pierres ornementales et de la construction			1/01/1993	31/12/9999
14121	Extraction de pierres à ciment			1/01/1993	31/12/9999
14122	Extraction de pierres calcaires, de gypse et de craie			1/01/1993	31/12/9999
14130	Extraction d'ardoise			1/01/1993	31/12/9999
14211	Extraction de sable			1/01/1993	31/12/9999
14212	Extraction de gravier			1/01/1993	31/12/9999
14220	Extraction d'argiles et de kaolin			1/01/1993	31/12/9999
14300	Extraction de minéraux pour l'industrie chimique et d'engrais naturels			1/01/1993	31/12/9999
14400	Production de sel			1/01/1993	31/12/9999
14500	Autres activités extractives n.d.a.			1/01/1993	31/12/9999

Code	Description	Dmfa	Dmfa APL	Date de début de validité	Date de fin de validité
15111	Production de viande fraîche			1/01/1993	31/12/9999
15112	Production de viande surgelée			1/01/1993	31/12/9999
15121	Production de viande fraîche de volailles			1/01/1993	31/12/9999
15122	Production de viande surgelée de volailles			1/01/1993	31/12/9999
15131	Préparation de produits frais à base de viande et de conserves de viande			1/01/1993	31/12/9999
15132	Préparation de produits surgelés à base de viande			1/01/1993	31/12/9999
15201	Transformation et conservation de poisson et fabrication de produits frais à base de poisson			1/01/1993	31/12/9999
15202	Production de poisson surgelé et de produits à base de poisson			1/01/1993	31/12/9999
15311	Transformation et conservation de pommes de terre			1/01/1993	31/12/9999
15312	Production de préparations surgelées à base de pommes de terre			1/01/1993	31/12/9999
15320	Préparation de jus de fruits et de légumes			1/01/1993	31/12/9999
15331	Transformation et conservation de légumes			1/01/1993	31/12/9999
15332	Production de légumes surgelés			1/01/1993	31/12/9999
15333	Transformation et conservation de fruits			1/01/1993	31/12/9999
15411	Production d'huiles végétales brutes			1/01/1993	31/12/9999
15412	Production d'huiles et de graisses brutes d'origine animale			1/01/1993	31/12/9999
15420	Fabrication d'huiles et de graisses raffinées			1/01/1993	31/12/9999
15430	Fabrication de margarine et de graisses comestibles similaires			1/01/1993	31/12/9999
15510	Fabrication de produits laitiers			1/01/1993	31/12/9999
15520	Fabrication de glaces de consommation			1/01/1993	31/12/9999
15610	Travail des grains			1/01/1993	31/12/9999
15620	Fabrication de produits amylicés			1/01/1993	31/12/9999
15710	Fabrication d'aliments pour animaux de ferme			1/01/1993	31/12/9999
15720	Fabrication d'aliments pour animaux de compagnie			1/01/1993	31/12/9999
15811	Boulangeries industrielles			1/01/1993	31/12/9999
15812	Boulangeries et/ou pâtisseries artisanales			1/01/1993	31/12/9999
15820	Biscotterie et biscuiterie, pâtisserie de conservation			1/01/1993	31/12/9999
15830	Fabrication de sucre			1/01/1993	31/12/9999
15840	Chocolaterie, confiserie			1/01/1993	31/12/9999
15850	Fabrication de pâtes alimentaires			1/01/1993	31/12/9999
15860	Transformation du thé et du café			1/01/1993	31/12/9999
15870	Fabrication de condiments, assaisonnements et sauces			1/01/1993	31/12/9999
15880	Fabrication de préparations homogénéisées et d'aliments diététiques			1/01/1993	31/12/9999
15890	Industries alimentaires n.d.a.			1/01/1993	31/12/9999
15910	Production de boissons alcooliques distillées			1/01/1993	31/12/9999
15920	Production d'alcool éthylique de fermentation			1/01/1993	31/12/9999
15930	Production de vin			1/01/1993	31/12/9999

Code	Description	Dmfa	Dmfa APL	Date de début de validité	Date de fin de validité
15940	Fabrication de cidre et d'autres vins de fruits			1/01/1993	31/12/9999
15950	Production d'autres boissons fermentées			1/01/1993	31/12/9999
15960	Production de la bière			1/01/1993	31/12/9999
15970	Production de malt			1/01/1993	31/12/9999
15980	Industrie des eaux minérales et des boissons rafraîchissantes			1/01/1993	31/12/9999
16000	Industrie du tabac			1/01/1993	31/12/9999
17110	Préparation et filature de fibres de type cotonnier			1/01/1993	31/12/9999
17120	Préparation et filature de fibres de type lainier - cycle cardé			1/01/1993	31/12/9999
17130	Préparation et filature de fibres de type lainier - cycle peigné			1/01/1993	31/12/9999
17140	Préparation et filature de fibres de type linier			1/01/1993	31/12/9999
17150	Moulinage et texturation de la soie et des textiles synthétiques ou artificiels			1/01/1993	31/12/9999
17160	Fabrication de fils à coudre			1/01/1993	31/12/9999
17170	Préparation et filature d'autres fibres			1/01/1993	31/12/9999
17210	Tissage de type cotonnier			1/01/1993	31/12/9999
17220	Tissage de type lainier - cycle cardé			1/01/1993	31/12/9999
17230	Tissage de type lainier - cycle peigné			1/01/1993	31/12/9999
17240	Tissage de type soie			1/01/1993	31/12/9999
17250	Tissage d'autres textiles			1/01/1993	31/12/9999
17300	Ennoblement textile			1/01/1993	31/12/9999
17401	Confection de linge de lit et de table, d'articles textiles à usage domestique			1/01/1993	31/12/9999
17402	Confection d'autres articles en textile			1/01/1993	31/12/9999
17510	Fabrication de tapis et moquettes			1/01/1993	31/12/9999
17520	Ficellerie, corderie, fabrication de filets			1/01/1993	31/12/9999
17530	Fabrication de non-tissés			1/01/1993	31/12/9999
17540	Autres industries textiles n.d.a.			1/01/1993	31/12/9999
17600	Fabrication d'étoffes à mailles			1/01/1993	31/12/9999
17710	Fabrication d'articles chaussants à mailles			1/01/1993	31/12/9999
17720	Fabrication de pull-overs et articles similaires à mailles			1/01/1993	31/12/9999
18100	Fabrication de vêtements en cuir			1/01/1993	31/12/9999
18210	Fabrication de vêtements de travail			1/01/1993	31/12/9999
18221	Confection de vêtements de dessus pour hommes, femmes et enfants			1/01/1993	31/12/9999
18222	Confection sur mesure			1/01/1993	31/12/9999
18230	Fabrication de vêtements de dessous			1/01/1993	31/12/9999
18241	Fabrication de vêtements pour bébés			1/01/1993	31/12/9999
18242	Fabrication de vêtements de sport			1/01/1993	31/12/9999
18243	Fabrication de chapeaux et de bonnets			1/01/1993	31/12/9999
18244	Fabrication d'autres vêtements et accessoires n.d.a.			1/01/1993	31/12/9999
18300	Industrie des fourrures			1/01/1993	31/12/9999
19100	Apprêt et tannage des cuirs			1/01/1993	31/12/9999
19200	Fabrication d'articles de voyage, de maroquinerie et de sellerie			1/01/1993	31/12/9999
19301	Fabrication de chaussures, à l'exclusion des chaussures en caoutchouc			1/01/1993	31/12/9999

Code	Description	Dmfa	Dmfa APL	Date de début de validité	Date de fin de validité
19302	Fabrication de chaussures en caoutchouc			1/01/1993	31/12/9999
20101	Sciage et rabotage du bois			1/01/1993	31/12/9999
20102	Imprégnation du bois			1/01/1993	31/12/9999
20200	Fabrication de panneaux de bois			1/01/1993	31/12/9999
20300	Fabrication de charpentes et de menuiseries			1/01/1993	31/12/9999
20301	Fabrication article en bois (contruction)			1/01/1993	31/12/9999
20400	Fabrication d'emballages en bois			1/01/1993	31/12/9999
20510	Fabrication d'objets divers en bois			1/01/1993	31/12/9999
20520	Fabrication d'objets en liège, vannerie ou sparterie			1/01/1993	31/12/9999
21110	Fabrication de pâte à papier			1/01/1993	31/12/9999
21121	Fabrication de papier			1/01/1993	31/12/9999
21122	Fabrication de carton			1/01/1993	31/12/9999
21210	Fabrication de carton ondulé et d'emballages en papier ou en carton			1/01/1993	31/12/9999
21220	Fabrication d'articles en papier à usage sanitaire ou domestique			1/01/1993	31/12/9999
21230	Fabrication d'articles de papeterie			1/01/1993	31/12/9999
21240	Fabrication de papiers peints			1/01/1993	31/12/9999
21250	Fabrication d'autres articles en papier ou en carton			1/01/1993	31/12/9999
22110	Édition de livres			1/01/1993	31/12/9999
22120	Édition de journaux			1/01/1993	31/12/9999
22130	Édition de revues et périodiques			1/01/1993	31/12/9999
22140	Édition d'enregistrements sonores			1/01/1993	31/12/9999
22150	Autres activités d'édition			1/01/1993	31/12/9999
22210	Imprimerie de journaux			1/01/1993	31/12/9999
22220	Autre imprimerie			1/01/1993	31/12/9999
22230	Reliure			1/01/1993	31/12/9999
22240	Activités de pré-presse			1/01/1993	31/12/9999
22250	Activités graphiques auxilliaires			1/01/1993	31/12/9999
22310	Reproduction d'enregistrements sonores			1/01/1993	31/12/9999
22320	Reproduction d'enregistrements vidéo			1/01/1993	31/12/9999
22330	Reproduction d'enregistrements informatiques			1/01/1993	31/12/9999
23100	Cokéfaction			1/01/1993	31/12/9999
23200	Raffinage de pétrole			1/01/1993	31/12/9999
23300	Elaboration et transformation de matières nucléaires			1/01/1993	31/12/9999
24110	Fabrication de gaz industriels			1/01/1993	31/12/9999
24120	Fabrication de colorants et de pigments			1/01/1993	31/12/9999
24130	Fabrication d'autres produits chimiques inorganiques de base			1/01/1993	31/12/9999
24140	Fabrication d'autres produits chimiques organiques de base			1/01/1993	31/12/9999
24151	Fabrication d'engrais			1/01/1993	31/12/9999
24152	Fabrication de produits azotés associés aux engrais			1/01/1993	31/12/9999
24160	Fabrication de matières plastiques de base			1/01/1993	31/12/9999
24170	Fabrication de caoutchouc synthétique			1/01/1993	31/12/9999
24200	Fabrication de produits agrochimiques			1/01/1993	31/12/9999

Code	Description	Dmfa	Dmfa APL	Date de début de validité	Date de fin de validité
24300	Fabrication de peintures, vernis, encres d'imprimerie et mastics			1/01/1993	31/12/9999
24410	Fabrication de produits pharmaceutiques de base			1/01/1993	31/12/9999
24421	Fabrication de médicaments			1/01/1993	31/12/9999
24422	Fabrication d'autres produits pharmaceutiques			1/01/1993	31/12/9999
24511	Fabrication de savons et de détergents			1/01/1993	31/12/9999
24512	Fabrication de produits d'entretien et de nettoyage			1/01/1993	31/12/9999
24520	Fabrication de parfums et de produits pour la toilette			1/01/1993	31/12/9999
24610	Fabrication de produits explosifs			1/01/1993	31/12/9999
24620	Fabrication de colles et gélatines			1/01/1993	31/12/9999
24630	Fabrication d'huiles essentielles			1/01/1993	31/12/9999
24640	Fabrication de produits chimiques pour la photographie			1/01/1993	31/12/9999
24650	Fabrication de supports de données			1/01/1993	31/12/9999
24660	Fabrication d'autres produits chimiques			1/01/1993	31/12/9999
24700	Fabrication de fibres artificielles ou synthétiques			1/01/1993	31/12/9999
25110	Fabrication de pneumatiques et de chambres à air			1/01/1993	31/12/9999
25120	Rechapage de pneumatiques			1/01/1993	31/12/9999
25130	Fabrication d'autres articles en caoutchouc			1/01/1993	31/12/9999
25210	Fabrication de plaques, feuilles, tubes et profilés en matières plastiques			1/01/1993	31/12/9999
25220	Fabrication d'emballages en matières plastiques			1/01/1993	31/12/9999
25230	Fabrication d'éléments en matières plastiques pour la construction			1/01/1993	31/12/9999
25240	Fabrication d'autres articles en matières plastiques			1/01/1993	31/12/9999
26110	Fabrication de verre plat			1/01/1993	31/12/9999
26120	Façonnage et transformation du verre plat			1/01/1993	31/12/9999
26130	Fabrication de verre creux			1/01/1993	31/12/9999
26140	Fabrication de fibres de verre			1/01/1993	31/12/9999
26150	Fabrication et façonnage d'autres articles en verre, y compris d'articles techniques en verre			1/01/1993	31/12/9999
26211	Fabrication de produits céramiques en porcelaine à usage domestique et ornemental			1/01/1993	31/12/9999
26212	Fabrication de produits céramiques à usage domestique et ornemental, autres qu'en porcelaine			1/01/1993	31/12/9999
26220	Fabrication d'appareils sanitaires en céramique			1/01/1993	31/12/9999
26230	Fabrication d'isolateurs et pièces isolantes en céramique			1/01/1993	31/12/9999
26240	Fabrication d'autres produits céramiques à usage technique			1/01/1993	31/12/9999
26250	Fabrication d'autres produits céramiques autres que pour la construction			1/01/1993	31/12/9999



Code	Description	Dmfa	Dmfa APL	Date de début de validité	Date de fin de validité
26260	Fabrication de produits céramiques réfractaires			1/01/1993	31/12/9999
26300	Fabrication de carreaux en céramique			1/01/1993	31/12/9999
26401	Fabrication de tuiles			1/01/1993	31/12/9999
26402	Fabrication de briques			1/01/1993	31/12/9999
26403	Fabrication d'autres produits en terre cuite pour la construction			1/01/1993	31/12/9999
26510	Fabrication de ciment			1/01/1993	31/12/9999
26520	Fabrication de chaux			1/01/1993	31/12/9999
26530	Fabrication de plâtre			1/01/1993	31/12/9999
26610	Fabrication d'éléments en béton pour la construction			1/01/1993	31/12/9999
26620	Fabrication d'éléments en plâtre pour la construction			1/01/1993	31/12/9999
26630	Fabrication de béton prêt à l'emploi			1/01/1993	31/12/9999
26640	Fabrication de mortiers			1/01/1993	31/12/9999
26650	Fabrication d'ouvrages en fibre-ciment			1/01/1993	31/12/9999
26660	Fabrication d'autres ouvrages en béton, en plâtre ou en ciment			1/01/1993	31/12/9999
26700	Taille, façonnage et finissage de pierres ornementales et de construction			1/01/1993	31/12/9999
26810	Fabrication de produits abrasifs			1/01/1993	31/12/9999
26820	Fabrication de produits minéraux non métalliques n.d.a.			1/01/1993	31/12/9999
27100	Sidérurgie			1/01/1993	31/12/9999
27210	Fabrication de tubes en fonte			1/01/1993	31/12/9999
27220	Fabrication de tubes en acier			1/01/1993	31/12/9999
27310	Étirage à froid			1/01/1993	31/12/9999
27320	Laminage à froid de feuillards			1/01/1993	31/12/9999
27330	Profilage à froid par formage ou pliage			1/01/1993	31/12/9999
27340	Tréfilage à froid			1/01/1993	31/12/9999
27410	Production de métaux précieux			1/01/1993	31/12/9999
27421	Production d'aluminium			1/01/1993	31/12/9999
27422	Première transformation d'aluminium			1/01/1993	31/12/9999
27431	Production de plomb, de zinc et d'étain			1/01/1993	31/12/9999
27432	Première transformation du plomb, du zinc et de l'étain			1/01/1993	31/12/9999
27441	Production de cuivre			1/01/1993	31/12/9999
27442	Première transformation du cuivre			1/01/1993	31/12/9999
27451	Production d'autres métaux non ferreux			1/01/1993	31/12/9999
27452	Première transformation d'autres métaux non ferreux			1/01/1993	31/12/9999
27500	Fonderie			1/01/1993	31/12/9999
27510	Fonderie de fonte			1/01/1993	31/12/9999
27520	Fonderie d'acier			1/01/1993	31/12/9999
27530	Fonderie de métaux légers			1/01/1993	31/12/9999
27540	Fonderie d'autres métaux non ferreux			1/01/1993	31/12/9999
28110	Fabrication de constructions métalliques et de leurs parties			1/01/1993	31/12/9999
28120	Fabrication de charpentes et menuiseries métalliques			1/01/1993	31/12/9999
28210	Fabrication de réservoirs, citernes et			1/01/1993	31/12/9999

Code	Description	Dmfa	Dmfa APL	Date de début de validité	Date de fin de validité
	conteneurs métalliques				
28220	Fabrication de radiateurs et de chaudières pour le chauffage central			1/01/1993	31/12/9999
28300	Fabrication de générateurs de vapeur			1/01/1993	31/12/9999
28401	Forge			1/01/1993	31/12/9999
28402	Emboutissage, estampage et profilage des métaux			1/01/1993	31/12/9999
28403	Métallurgie des poudres			1/01/1993	31/12/9999
28510	Traitement et revêtement des métaux			1/01/1993	31/12/9999
28520	Opérations de mécanique générale			1/01/1993	31/12/9999
28610	Fabrication de coutellerie			1/01/1993	31/12/9999
28620	Fabrication d'outillage			1/01/1993	31/12/9999
28630	Fabrication de serrures et de ferrures			1/01/1993	31/12/9999
28710	Fabrication de fûts et emballages similaires en métaux			1/01/1993	31/12/9999
28720	Fabrication d'emballages légers en métal			1/01/1993	31/12/9999
28730	Fabrication d'articles en fils métalliques			1/01/1993	31/12/9999
28741	Fabrication de boulons, de vis et d'écrous			1/01/1993	31/12/9999
28742	Fabrication de chaînes, à l'exception des chaînes pour la transmission de l'énergie			1/01/1993	31/12/9999
28743	Fabrication de ressorts			1/01/1993	31/12/9999
28751	Fabrication d'articles de ménage			1/01/1993	31/12/9999
28752	Fabrication d'articles sanitaires			1/01/1993	31/12/9999
28753	Fabrication de coffres-forts			1/01/1993	31/12/9999
28754	Fabrication de petits articles métalliques			1/01/1993	31/12/9999
28755	Fabrication d'autres articles métalliques, n.d.a.			1/01/1993	31/12/9999
29110	Fabrication de moteurs et turbines, à l'exclusion des moteurs pour avions et véhicules à moteur			1/01/1993	31/12/9999
29120	Fabrication de pompes et compresseurs			1/01/1993	31/12/9999
29130	Fabrication d'articles de robinetterie			1/01/1993	31/12/9999
29141	Fabrication de roulements à billes, de paliers à roulements et similaires			1/01/1993	31/12/9999
29142	Fabrication d'organes mécaniques de transmission de l'énergie			1/01/1993	31/12/9999
29210	Fabrication de fours et brûleurs industriels, y compris les fours et les brûleurs électriques			1/01/1993	31/12/9999
29220	Fabrication de matériel de lavage et de manutention			1/01/1993	31/12/9999
29230	Fabrication d'équipements aérauliques et frigorifiques industriels			1/01/1993	31/12/9999
29241	Fabrication d'équipements d'emballage			1/01/1993	31/12/9999
29242	Fabrication d'appareils de pesage			1/01/1993	31/12/9999
29243	Fabrication d'appareils de projection, y compris les extincteurs			1/01/1993	31/12/9999
29244	Fabrication de machines automatiques de vente de produits			1/01/1993	31/12/9999
29245	Fabrication d'appareils de filtrage			1/01/1993	31/12/9999
29246	Fabrication de nettoyeurs à haute pression, matériel industriel de nettoyage au sable et similaires			1/01/1993	31/12/9999
29247	Fabrication d'autres machines à usage			1/01/1993	31/12/9999

Code	Description	Dmfa	Dmfa APL	Date de début de validité	Date de fin de validité
	général n.d.a.				
29310	Fabrication de tracteurs agricoles			1/01/1993	31/12/9999
29321	Fabrication de machines agricoles et forestières			1/01/1993	31/12/9999
29322	Réparation de matériel agricole			1/01/1993	31/12/9999
29410	Fabrication de machines-outils à moteur incorporé ou pneumatiques			1/01/2003	31/12/9999
29420	Fabrication de machines-outils pour le travail des métaux			1/01/2003	31/12/9999
29430	Fabrication d'autres machines-outils n.d.a.			1/01/2003	31/12/9999
29431	Fabrication de matériel de soudage			1/01/1993	31/12/9999
29432	Fabrication de machines-outils pour le travail du bois			1/01/1993	31/12/9999
29433	Fabrication d'autres machines-outils n.d.a.			1/01/1993	31/12/9999
29510	Fabrication de machines pour la métallurgie			1/01/1993	31/12/9999
29520	Fabrication de machines pour l'extraction ou la construction			1/01/1993	31/12/9999
29530	Fabrication de machines pour l'industrie agro-alimentaire			1/01/1993	31/12/9999
29540	Fabrication de machines pour les industries du textile, de l'habillement et du cuir			1/01/1993	31/12/9999
29550	Fabrication de machines pour les industries du papier et du carton			1/01/1993	31/12/9999
29561	Fabrication de machines d'imprimerie			1/01/1993	31/12/9999
29562	Fabrication de machines pour le travail du caoutchouc et des matières plastiques			1/01/1993	31/12/9999
29563	Fabrication de moules et modèles			1/01/1993	31/12/9999
29564	Fabrication d'autres machines pour industries spécifiques			1/01/1993	31/12/9999
29601	Fabrication d'armes lourdes et d'armes de guerre			1/01/1993	31/12/9999
29602	Fabrication d'armes légères et d'armes de sport			1/01/1993	31/12/9999
29710	Fabrication d'appareils électroménagers			1/01/1993	31/12/9999
29720	Fabrication d'appareils ménagers non électriques			1/01/1993	31/12/9999
30010	Fabrication de machines de bureau			1/01/1993	31/12/9999
30020	Fabrication d'ordinateurs et d'autres équipements informatiques			1/01/1993	31/12/9999
31100	Fabrication de moteurs, génératrices et transformateurs électriques			1/01/1993	31/12/9999
31200	Fabrication de matériel de distribution et de commande électrique			1/01/1993	31/12/9999
31300	Fabrication de fils et câbles isolés			1/01/1993	31/12/9999
31400	Fabrication d'accumulateurs et de piles électriques			1/01/1993	31/12/9999
31501	Fabrication de lampes			1/01/1993	31/12/9999
31502	Fabrication d'appareils d'éclairage			1/01/1993	31/12/9999
31610	Fabrication de matériels électriques pour moteurs et véhicules			1/01/1993	31/12/9999
31621	Fabrication d'appareils électriques de signalisation et d'alarme			1/01/1993	31/12/9999
31622	Fabrication de matériel électromagnétique			1/01/1993	31/12/9999

Code	Description	Dmfa	Dmfa APL	Date de début de validité	Date de fin de validité
	industriel				
31623	Fabrication d'autres matériels électriques n.d.a.			1/01/1993	31/12/9999
32100	Fabrication de composants électroniques			1/01/1993	31/12/9999
32201	Fabrication d'appareils d'émission et de transmission			1/01/1993	31/12/9999
32202	Fabrication d'appareils de téléphonie			1/01/1993	31/12/9999
32300	Fabrication d'appareils de réception, enregistrement ou reproduction du son et de l'image			1/01/1993	31/12/9999
33101	Fabrication d'appareils électriques pour la médecine, l'art dentaire et l'art vétérinaire			1/01/1993	31/12/9999
33102	Fabrication d'appareils non-électriques pour la médecine, l'art dentaire et l'art vétérinaire			1/01/1993	31/12/9999
33103	Fabrication d'articles orthopédiques et de prothèses			1/01/1993	31/12/9999
33201	Fabrication d'appareils électriques pour la mesure, la vérification, le contrôle et la navigation			1/01/1993	31/12/9999
33202	Fabrication d'appareils autres qu'électriques pour la mesure, la vérification, le contrôle et la navigation			1/01/1993	31/12/9999
33300	Fabrication d'équipements de contrôle des processus industriels			1/01/1993	31/12/9999
33401	Fabrication de lunettes			1/01/1993	31/12/9999
33402	Fabrication d'instruments d'optique et de matériel photographique			1/01/1993	31/12/9999
33500	Horlogerie			1/01/1993	31/12/9999
34100	Construction et assemblage de véhicules automobiles			1/01/1993	31/12/9999
34201	Fabrication de carrosseries et remorques			1/01/1993	31/12/9999
34202	Fabrication de caravanes et similaires			1/01/1993	31/12/9999
34300	Fabrication de parties et accessoires pour les véhicules à moteur et pour leurs moteurs			1/01/1993	31/12/9999
35110	Construction et réparation de navires			1/01/1993	31/12/9999
35120	Construction et réparation de bateaux de plaisance et de sport			1/01/1993	31/12/9999
35200	Construction de matériel ferroviaire roulant			1/01/1993	31/12/9999
35300	Construction aéronautique et spatiale			1/01/1993	31/12/9999
35410	Fabrication de motocycles			1/01/1993	31/12/9999
35420	Fabrication de bicyclettes			1/01/1993	31/12/9999
35430	Fabrication de véhicules pour invalides			1/01/1993	31/12/9999
35500	Fabrication d'autres matériels de transport n.d.a.			1/01/1993	31/12/9999
36100	Fabrication de meubles			1/01/1993	31/12/9999
36111	Fabrication de chaises et de sièges d'ameublement et de bureau			1/01/1993	31/12/9999
36112	Fabrication de chaises et de sièges pour salles de spectacle et pour véhicules et autres moyens de transport en tous matériaux			1/01/1993	31/12/9999
36121	Fabrication de meubles de bureaux, de magasins et d'ateliers, en métal			1/01/1993	31/12/9999
36122	Fabrication de meubles de bureaux, de magasins et d'ateliers, autres qu'en métal			1/01/1993	31/12/9999

Code	Description	Dmfa	Dmfa APL	Date de début de validité	Date de fin de validité
36130	Fabrication d'autres meubles de cuisine			1/01/1993	31/12/9999
36141	Fabrication de meubles pour salles à manger, salons et chambres à coucher			1/01/1993	31/12/9999
36142	Fabrication de meubles de jardin et d'extérieur			1/01/1993	31/12/9999
36150	Fabrication de matelas			1/01/1993	31/12/9999
36210	Fabrication de monnaies			1/01/1993	31/12/9999
36220	Travail des pierres précieuses et fabrication de bijoux n.d.a.			1/01/1993	31/12/9999
36221	Travail du diamant			1/01/1993	31/12/9999
36222	Travail des autres pierres précieuses et des pierres semi-précieuses			1/01/1993	31/12/9999
36223	Fabrication de bijoux et de parures			1/01/1993	31/12/9999
36224	Fabrication d'articles d'orfèvrerie			1/01/1993	31/12/9999
36300	Fabrication d'instruments de musique			1/01/1993	31/12/9999
36400	Fabrication d'articles de sport			1/01/1993	31/12/9999
36500	Fabrication de jeux et jouets			1/01/1993	31/12/9999
36610	Fabrication de bijoux de fantaisie			1/01/1993	31/12/9999
36620	Fabrication d'articles de brosse			1/01/1993	31/12/9999
36630	Autres activités manufacturières n.d.a.			1/01/1993	31/12/9999
37100	Récupération des matières métalliques recyclables			1/01/1993	31/12/9999
37200	Récupération de matières non métalliques recyclables			1/01/1993	31/12/9999
37210	Récupération de papier			1/01/1993	31/12/9999
37220	Récupération du textile			1/01/1993	31/12/9999
37230	Récupération des matières chimiques			1/01/1993	31/12/9999
40110	Production d'électricité			1/01/2003	31/12/9999
40120	Transport d'électricité			1/01/2003	31/12/9999
40130	Distribution et commerce d'électricité			1/01/2003	31/12/9999
40210	Production de gaz			1/01/2003	31/12/9999
40220	Distribution et commerce de combustibles gazeux			1/01/2003	31/12/9999
40300	Production et distribution de vapeur et d'eau chaude; production de glace hydriques non destinées à la consommation			1/01/1993	31/12/9999
40400	Production et distribution de plusieurs sortes d'énergie			1/01/1993	31/12/9999
41000	Captage, épuration et distribution d'eau			1/01/1993	31/12/9999
45111	Démolition d'immeubles			1/01/1993	31/12/9999
45112	Terrassements			1/01/1993	31/12/9999
45120	Forages et sondages			1/01/1993	31/12/9999
45211	Construction de maisons individuelles			1/01/1993	31/12/9999
45212	Construction d'autres immeubles résidentiels et d'immeubles de bureaux			1/01/1993	31/12/9999
45213	Construction de bâtiments d'usage industriel, commercial ou agricole			1/01/1993	31/12/9999
45214	Construction de tunnels, ponts, viaducs et similaires			1/01/1993	31/12/9999
45215	Réalisation de canalisations à longue distance, construction de réseaux de télécommunication, construction de lignes de			1/01/1993	31/12/9999

Code	Description	Dmfa	Dmfa APL	Date de début de validité	Date de fin de validité
	transport d'énergie				
45220	Réalisation de charpentes et de couvertures			1/01/1993	31/12/9999
45230	Construction d'autoroutes, de routes, d'aérodromes et d'installations sportives			1/01/1993	31/12/9999
45241	Travaux de dragage			1/01/1993	31/12/9999
45242	Autres travaux maritimes et fluviaux			1/01/1993	31/12/9999
45250	Autres travaux de construction spécialisés			1/01/1993	31/12/9999
45310	Travaux d'installation électrique			1/01/1993	31/12/9999
45320	Travaux d'isolation			1/01/1993	31/12/9999
45331	Installation de systèmes de chauffage, de climatisation et de ventilation			1/01/1993	31/12/9999
45332	Autres travaux de plomberie			1/01/1993	31/12/9999
45340	Autres travaux d'installation			1/01/1993	31/12/9999
45410	Plâtrerie			1/01/1993	31/12/9999
45421	Menuiserie en bois ou en matières plastiques			1/01/1993	31/12/9999
45422	Menuiserie métallique			1/01/1993	31/12/9999
45431	Pose de carrelages			1/01/1993	31/12/9999
45432	Pose de revêtements de sol en bois ou en d'autres matériaux			1/01/1993	31/12/9999
45433	Pose de papiers peints			1/01/1993	31/12/9999
45441	Peinture			1/01/1993	31/12/9999
45442	Vitrerie			1/01/1993	31/12/9999
45450	Autres travaux de finition			1/01/1993	31/12/9999
45500	Location avec opérateur de matériel de construction			1/01/1993	31/12/9999
50101	Commerce de gros des véhicules automobiles			1/01/1993	31/12/9999
50102	Intermédiaires du commerce en véhicules automobiles			1/01/1993	31/12/9999
50103	Commerce de détail des véhicules automobiles			1/01/1993	31/12/9999
50104	Commerce de remorques, semi-remorques, caravanes et similaires			1/01/1993	31/12/9999
50200	Entretien et réparation des véhicules automobiles			1/01/1993	31/12/9999
50301	Commerce de gros de pièces détachées et accessoires pour véhicules automobiles			1/01/1993	31/12/9999
50302	Commerce de détail de pièces détachées et accessoires pour véhicules automobiles			1/01/1993	31/12/9999
50400	Commerce, entretien et réparation de motocycles, y compris pièces et accessoires			1/01/1993	31/12/9999
50500	Commerce de détail de carburants			1/01/1993	31/12/9999
51110	Intermédiaires du commerce en matières premières agricoles, animaux vivants, matières premières textiles et demi-produits associés			1/01/1993	31/12/9999
51120	Intermédiaires du commerce en combustibles, minéraux, métaux et produits chimiques			1/01/1993	31/12/9999
51130	Intermédiaires du commerce en bois et matériaux de construction			1/01/1993	31/12/9999
51140	Intermédiaires du commerce en machines, équipements industriels et commerciaux,			1/01/1993	31/12/9999

Code	Description	Dmfa	Dmfa APL	Date de début de validité	Date de fin de validité
	navires et avions				
51150	Intermédiaires du commerce en meubles, articles de ménage et quincaillerie			1/01/1993	31/12/9999
51160	Intermédiaires du commerce en textiles, habillement, chaussures et articles en cuir			1/01/1993	31/12/9999
51170	Intermédiaires du commerce en denrées alimentaires, en boissons et en tabac			1/01/1993	31/12/9999
51180	Autres intermédiaires spécialisés du commerce n.d.a.			1/01/1993	31/12/9999
51190	Intermédiaires du commerce en produits divers			1/01/1993	31/12/9999
51210	Commerce de gros de céréales, semences et aliments pour le bétail			1/01/1993	31/12/9999
51220	Commerce de gros de fleurs et plantes			1/01/1993	31/12/9999
51230	Commerce de gros d'animaux vivants			1/01/1993	31/12/9999
51240	Commerce de gros de cuirs et de peaux			1/01/1993	31/12/9999
51250	Commerce de gros de tabac non manufacturé			1/01/1993	31/12/9999
51310	Commerce de gros de fruits et légumes			1/01/1993	31/12/9999
51321	Commerce de gros de viande et de produits à base de viande et de charcuterie à l'exclusion de viande de volailles et de gibiers			1/01/1993	31/12/9999
51322	Commerce de gros de viande de volailles et de gibiers			1/01/1993	31/12/9999
51331	Commerce de gros de produits laitiers et oeufs			1/01/1993	31/12/9999
51332	Commerce de gros d'huiles et de graisses comestibles			1/01/1993	31/12/9999
51340	Commerce de gros de boissons			1/01/1993	31/12/9999
51350	Commerce de gros de tabac			1/01/1993	31/12/9999
51360	Commerce de gros de sucre, chocolat, confiserie			1/01/1993	31/12/9999
51370	Commerce de gros de café, thé, cacao, épices			1/01/1993	31/12/9999
51381	Commerce de gros de poissons, crustacés et coquillages			1/01/1993	31/12/9999
51382	Commerce de gros de produits à base de pommes de terre			1/01/1993	31/12/9999
51383	Commerce de gros d'aliments pour animaux de compagnie			1/01/1993	31/12/9999
51384	Autres commerces de gros alimentaires spécialisés			1/01/1993	31/12/9999
51391	Commerce de gros de produits surgelés			1/01/1993	31/12/9999
51392	Autres commerces de gros non spécialisés de produits alimentaires			1/01/1993	31/12/9999
51410	Commerce de gros de textiles			1/01/1993	31/12/9999
51421	Commerce de gros d'habillement, d'accessoires d'habillement et d'articles en fourrure			1/01/1993	31/12/9999
51422	Commerce de gros de chaussures			1/01/1993	31/12/9999
51430	Commerce de gros d'appareils électroménagers, de radio et de télévision			1/01/1993	31/12/9999
51441	Commerce de gros de vaisselle et de verrerie de ménage			1/01/1993	31/12/9999
51442	Commerce de gros de papiers peints et de produits d'entretien			1/01/1993	31/12/9999

Code	Description	Dmfa	Dmfa APL	Date de début de validité	Date de fin de validité
51450	Commerce de gros de parfumerie et de produits de beauté			1/01/1993	31/12/9999
51460	Commerce de gros de produits pharmaceutiques			1/01/1993	31/12/9999
51471	Commerce de gros de meubles, d'appareils ménagers non électriques et de revêtements de sol, y compris les tapis			1/01/1993	31/12/9999
51472	Commerce de gros de journaux, livres et périodiques			1/01/1993	31/12/9999
51473	Commerce de gros d'appareils photographiques, cinématographiques et d'autres articles d'optique			1/01/1993	31/12/9999
51474	Commerce de gros d'horlogerie, d'articles en métaux précieux et de bijoux			1/01/1993	31/12/9999
51475	Commerce de gros d'articles de papeterie, de fournitures de bureau et de fournitures scolaires			1/01/1993	31/12/9999
51476	Commerce de gros d'articles de sport et de camping, de cycles et de leurs pièces et accessoires, de jeux et de jouets			1/01/1993	31/12/9999
51477	Commerce de gros de maroquinerie et d'articles de voyage			1/01/1993	31/12/9999
51478	Autres commerces de gros d'articles de consommation n.d.a.			1/01/1993	31/12/9999
51510	Commerce de gros de combustibles et de produits dérivés			1/01/1993	31/12/9999
51520	Commerce de gros de métaux et minerais			1/01/1993	31/12/9999
51531	Commerce de gros de bois			1/01/1993	31/12/9999
51532	Commerce de gros de peintures, vernis et matériaux de construction, y compris les appareils sanitaires			1/01/1993	31/12/9999
51541	Commerce de gros de quincaillerie			1/01/1993	31/12/9999
51542	Commerce de gros de fournitures et équipements pour plomberie et chauffage			1/01/1993	31/12/9999
51550	Commerce de gros de produits chimiques			1/01/1993	31/12/9999
51561	Commerce de gros de diamants			1/01/1993	31/12/9999
51562	Commerce de gros d'autres produits intermédiaires n.d.a.			1/01/1993	31/12/9999
51570	Commerce de gros de déchets et débris			1/01/1993	31/12/9999
51810	Commerce de gros de machines-outils			1/01/2003	31/12/9999
51820	Commerce de gros de machines pour l'extraction, la construction et le génie civil			1/01/2003	31/12/9999
51830	Commerce de gros de machines pour l'industrie textile et l'habillement, de machines à coudre et à tricoter			1/01/2003	31/12/9999
51840	Commerce de gros d'ordinateurs, d'équipements informatiques périphériques et de logiciels			1/01/2003	31/12/9999
51850	Commerce de gros d'autres machines et équipements de bureau			1/01/2003	31/12/9999
51860	Commerce de gros d'autres composants et équipements électroniques			1/01/2003	31/12/9999
51871	Commerce de gros de matériel électrique y compris le matériel d'installation			1/01/2003	31/12/9999



Code	Description	Dmfa	Dmfa APL	Date de début de validité	Date de fin de validité
51872	Commerce de gros de fournitures et d'équipements divers pour l'industrie et de matériels de transport autres que les véhicules automobiles, les cycles et les motocycles			1/01/2003	31/12/9999
51873	Commerce de gros de fournitures et d'équipements divers pour le commerce et les services n.d.a.			1/01/2003	31/12/9999
51880	Commerce de gros de machines, matériels et tracteurs agricoles			1/01/2003	31/12/9999
51900	Autres commerces de gros			1/01/2003	31/12/9999
52111	Commerce de détail non spécialisé en produits surgelés			1/01/1993	31/12/9999
52112	Commerce de détail non spécialisé d'alimentation générale (surface de vente inférieure à 100 m2)			1/01/1993	31/12/9999
52113	Superettes (surface de vente comprise entre 100 et moins de 400 m2)			1/01/1993	31/12/9999
52114	Supermarchés (surface de vente entre 400 et moins de 2.500 m2)			1/01/1993	31/12/9999
52115	Hypermarchés (surface de vente de 2.500 m2 et plus)			1/01/1993	31/12/9999
52116	Autres commerces de détail en magasins non spécialisés à prédominance alimentaire			1/01/1993	31/12/9999
52121	Grands magasins (sans prédominance alimentaire et surface de vente de 2.500 m2 et plus)			1/01/1993	31/12/9999
52122	Autres commerces de détail en magasins non spécialisés (sans prédominance alimentaire et surface de vente inférieure à 2.500 m2)			1/01/1993	31/12/9999
52210	Commerce de détail de fruits et légumes frais			1/01/1993	31/12/9999
52220	Commerce de détail de viandes et produits à base de viande			1/01/1993	31/12/9999
52230	Commerce de détail de poissons, crustacés et mollusques			1/01/1993	31/12/9999
52240	Commerce de détail de pain, pâtisserie et confiserie			1/01/1993	31/12/9999
52250	Commerce de détail de boissons			1/01/1993	31/12/9999
52260	Commerce de détail de tabac			1/01/1993	31/12/9999
52271	Commerce de détail de produits laitiers et oeufs			1/01/1993	31/12/9999
52272	Autres commerces de détail alimentaires en magasins spécialisés n.d.a.			1/01/1993	31/12/9999
52310	Pharmacies			1/01/1993	31/12/9999
52320	Commerce de détail d'articles médicaux et orthopédiques			1/01/1993	31/12/9999
52330	Commerce de détail de parfumerie et de produits de beauté			1/01/1993	31/12/9999
52410	Commerce de détail de textiles			1/01/1993	31/12/9999
52421	Commerce de détail de vêtements pour hommes, dames et enfants (assortiment général)			1/01/1993	31/12/9999
52422	Commerce de détail de vêtements pour hommes			1/01/1993	31/12/9999
52423	Commerce de détail de vêtements pour			1/01/1993	31/12/9999

Code	Description	Dmfa	Dmfa APL	Date de début de validité	Date de fin de validité
	dames				
52424	Commerce de détail de vêtements pour bébés et enfants			1/01/1993	31/12/9999
52425	Commerce de détail de sous-vêtements, lingerie et vêtements de bain			1/01/1993	31/12/9999
52426	Commerce de détail d'accessoires du vêtement			1/01/1993	31/12/9999
52431	Commerce de détail de chaussures			1/01/1993	31/12/9999
52432	Commerce de détail de maroquinerie et d'articles de voyage			1/01/1993	31/12/9999
52441	Commerce de détail de meubles			1/01/1993	31/12/9999
52442	Commerce de détail d'appareils d'éclairage et d'équipements du foyer			1/01/1993	31/12/9999
52450	Commerce de détail d'appareils électroménagers, de radio et de télévision			1/01/1993	31/12/9999
52461	Commerce de détail de quincaillerie, peintures, matériaux de construction et verre (y compris les bricocenters) avec une surface de vente jusqu'à 400 m2.			1/01/1993	31/12/9999
52462	Commerce de détail de quincaillerie, peintures, matériaux de construction et verre (y compris les bricocenters) avec une surface de vente de plus de 400 m2.			1/01/1993	31/12/9999
52470	Commerce de détail de livres, journaux et papeterie			1/01/1993	31/12/9999
52481	Commerce de détail spécialisé de combustibles solides et liquides			1/01/1993	31/12/9999
52482	Commerce de détail spécialisé d'articles de sport et de matériel de camping			1/01/1993	31/12/9999
52483	Commerce de détail spécialisé de fleurs et de plantes, de graines et d'engrais			1/01/1993	31/12/9999
52484	Commerce de détail spécialisé d'horlogerie et de bijouterie			1/01/1993	31/12/9999
52485	Commerce de détail spécialisé de matériel photographique, optique et de précision			1/01/1993	31/12/9999
52486	Commerce de détail spécialisé de papiers peints, de revêtements de murs et de sols			1/01/1993	31/12/9999
52487	Commerce de détail spécialisé d'équipements de bureau et d'ordinateurs et de matériel de télécommunication			1/01/1993	31/12/9999
52488	Commerce de détail spécialisé d'articles de droguerie et de produits d'entretien			1/01/1993	31/12/9999
52489	Commerce de détail spécialisé de jeux et de jouets			1/01/1993	31/12/9999
52491	Commerce de détail spécialisé d'armes et de munitions			1/01/1993	31/12/9999
52492	Commerce de détail spécialisé de cycles			1/01/1993	31/12/9999
52493	Commerce de détail spécialisé de voitures d'enfant			1/01/1993	31/12/9999
52494	Commerce de détail spécialisé de machines à coudre et à tricoter			1/01/1993	31/12/9999
52495	Commerce de détail spécialisé de timbres-postes et de pièces de monnaies			1/01/1993	31/12/9999
52496	Commerce de détail spécialisé d'animaux de compagnie et d'aliments pour ces animaux			1/01/1993	31/12/9999

Code	Description	Dmfa	Dmfa APL	Date de début de validité	Date de fin de validité
52497	Commerce de détail spécialisé de souvenirs, d'objets artisanaux et d'articles religieux			1/01/1993	31/12/9999
52498	Autres commerces de détail spécialisés de produits non alimentaires n.d.a.			1/01/1993	31/12/9999
52501	Commerce de détail d'antiquités			1/01/1993	31/12/9999
52502	Commerce de détail de biens d'occasion			1/01/1993	31/12/9999
52610	Vente par correspondance			1/01/1993	31/12/9999
52621	Commerce de détail alimentaire sur marchés et éventaires			1/01/1993	31/12/9999
52622	Commerce de détail d'habillement et d'articles textiles sur marchés et éventaires			1/01/1993	31/12/9999
52623	Autres commerces de détail sur marchés et éventaires			1/01/1993	31/12/9999
52630	Autres commerces de détail hors magasins			1/01/1993	31/12/9999
52710	Réparation de chaussures et d'articles en cuir			1/01/1993	31/12/9999
52720	Réparation d'appareils électriques à usage domestique			1/01/1993	31/12/9999
52730	Réparation de montres, horloges et bijoux			1/01/1993	31/12/9999
52740	Autres réparations n.d.a.			1/01/1993	31/12/9999
55101	Hôtels et motels, avec restaurant			1/01/2003	31/12/9999
55102	Hôtels et motels, sans restaurant			1/01/2003	31/12/9999
55210	Auberges de jeunesse et refuges			1/01/1993	31/12/9999
55220	Exploitation de terrains de camping			1/01/1993	31/12/9999
55231	Centres et villages de vacances			1/01/1993	31/12/9999
55232	Autres moyens d'hébergement de courte durée			1/01/1993	31/12/9999
55233	Hébergement collectif non touristique			1/01/1993	31/12/9999
55301	Restauration de type traditionnel			1/01/1993	31/12/9999
55302	Restauration de type rapide			1/01/1993	31/12/9999
55401	Cafés et bars			1/01/1993	31/12/9999
55402	Discothèques, dancings et similaires			1/01/1993	31/12/9999
55510	Cantines			1/01/1993	31/12/9999
55521	Restauration collective sous contrat (catering)			1/01/1993	31/12/9999
55522	Traiteurs et organisation de réceptions			1/01/1993	31/12/9999
60100	Transports ferroviaires			1/01/1993	31/12/9999
60211	Transports urbains ou suburbains de voyageurs			1/01/1993	31/12/9999
60212	Autres transports routiers réguliers de voyageurs			1/01/1993	31/12/9999
60220	Exploitation de taxis			1/01/1993	31/12/9999
60230	Autres transports terrestres de voyageurs			1/01/1993	31/12/9999
60241	Déménagement			1/01/1993	31/12/9999
60242	Transports routiers de marchandises			1/01/1993	31/12/9999
60243	Location de camions avec conducteur			1/01/1993	31/12/9999
60300	Transports par conduites			1/01/1993	31/12/9999
61100	Transports maritimes et côtiers			1/01/1993	31/12/9999
61200	Transports fluviaux			1/01/1993	31/12/9999
62100	Transports aériens réguliers			1/01/1993	31/12/9999
62200	Transports aériens non réguliers			1/01/1993	31/12/9999
62300	Transports spatiaux			1/01/1993	31/12/9999

Code	Description	Dmfa	Dmfa APL	Date de début de validité	Date de fin de validité
63111	Manutention portuaire			1/01/1993	31/12/9999
63112	Autre manutention			1/01/1993	31/12/9999
63121	Entreposage frigorifique			1/01/1993	31/12/9999
63122	Autre entreposage			1/01/1993	31/12/9999
63210	Services annexes des transports terrestres			1/01/1993	31/12/9999
63220	Services annexes des transports par eau			1/01/1993	31/12/9999
63230	Services annexes des transports aériens			1/01/1993	31/12/9999
63301	Agences de voyage			1/01/1993	31/12/9999
63302	Voyagistes			1/01/1993	31/12/9999
63303	Guides, services d'information touristique et similaires			1/01/1993	31/12/9999
63401	Agences d'expédition			1/01/1993	31/12/9999
63402	Affrètement			1/01/1993	31/12/9999
63403	Agences maritimes			1/01/1993	31/12/9999
63404	Agences en douane			1/01/1993	31/12/9999
63405	Intermédiaires du transport			1/01/1993	31/12/9999
63406	Autres activités annexes de l'organisation du transport de fret			1/01/1993	31/12/9999
64110	Postes nationales			1/01/1993	31/12/9999
64120	Autres activités de courrier			1/01/1993	31/12/9999
64200	Télécommunications			1/01/1993	31/12/9999
64201	Régie des télégraphes et téléphones - Belgacom			1/01/1993	31/12/9999
64202	Autres activités de télécommunication, y compris télédistribution			1/01/1993	31/12/9999
65110	Banques centrales			1/01/1993	31/12/9999
65120	Autres intermédiations monétaires			1/01/2003	31/12/9999
65210	Crédit-bail			1/01/1993	31/12/9999
65221	Crédit à la consommation			1/01/1993	31/12/9999
65222	Autre distribution de crédit			1/01/1993	31/12/9999
65223	Affacturage			1/01/2003	31/12/9999
65231	Holdings financiers			1/01/1993	31/12/9999
65233	Sociétés de bourse			1/01/1993	31/12/9999
65234	Sociétés de portefeuille			1/01/1993	31/12/9999
65235	Organismes de placement collectif			1/01/1993	31/12/9999
65236	Autre intermédiation financière n.d.a.			1/01/1993	31/12/9999
66011	Opérations directes d'assurances vie			1/01/1993	31/12/9999
66012	Réassurances vie acceptées			1/01/1993	31/12/9999
66013	Entreprises d'assurances multibranches à prédominance vie			1/01/1993	31/12/9999
66020	Caisses de retraite			1/01/1993	31/12/9999
66031	Opérations directes d'assurances non-vie			1/01/1993	31/12/9999
66032	Réassurances non-vie			1/01/1993	31/12/9999
66033	Entreprises d'assurances multibranches à prédominance non-vie			1/01/1993	31/12/9999
67110	Administration de marchés financiers			1/01/1993	31/12/9999
67120	Gestion de portefeuilles et de fortunes, conseils en placements			1/01/1993	31/12/9999
67130	Autres auxiliaires financiers			1/01/1993	31/12/9999
67201	Agents et courtiers d'assurances			1/01/1993	31/12/9999
67202	Experts en dommages et risques			1/01/1993	31/12/9999

Code	Description	Dmfa	Dmfa APL	Date de début de validité	Date de fin de validité
67203	Autres auxiliaires d'assurances			1/01/1993	31/12/9999
70111	Promotion immobilière de logements			1/01/1993	31/12/9999
70112	Promotion immobilière de bureaux			1/01/1993	31/12/9999
70113	Promotion immobilière d'infrastructures			1/01/1993	31/12/9999
70120	Marchands de biens immobiliers			1/01/1993	31/12/9999
70201	Location d'habitations, à l'exclusion des logements sociaux			1/01/1993	31/12/9999
70202	Location de logements sociaux			1/01/1993	31/12/9999
70203	Location d'immeubles non résidentiels, y compris les salles d'exposition			1/01/1993	31/12/9999
70204	Location de terres et terrains			1/01/1993	31/12/9999
70311	Agences immobilières et intermédiaires en achat, vente et location de biens immobiliers			1/01/1993	31/12/9999
70312	Estimation et évaluation de biens immobiliers			1/01/1993	31/12/9999
70321	Administration d'immeubles résidentiels			1/01/1993	31/12/9999
70322	Administration d'autres biens immobiliers			1/01/1993	31/12/9999
71100	Location de véhicules automobiles			1/01/1993	31/12/9999
71210	Location d'autres matériels de transport terrestre			1/01/1993	31/12/9999
71220	Location de matériels de transport par eau			1/01/1993	31/12/9999
71230	Location de matériels de transport aérien			1/01/1993	31/12/9999
71310	Location de matériel agricole			1/01/1993	31/12/9999
71320	Location de machines et équipements pour la construction			1/01/1993	31/12/9999
71330	Location de machines de bureau et de matériel informatique			1/01/1993	31/12/9999
71340	Location d'autres machines et équipements			1/01/1993	31/12/9999
71401	Location de machines-outils, d'outils à main et de matériel de bricolage			1/01/1993	31/12/9999
71402	Location de vidéocassettes, bandes-vidéo, DVD, disques et CD			1/01/1993	31/12/9999
71403	Location de téléviseurs et d'autres appareils audio-visuels			1/01/1993	31/12/9999
71404	Location de vaisselle, couverts, verrerie, articles pour la cuisine et la table, appareils électriques et électroménagers, etc.			1/01/1993	31/12/9999
71405	Location de textiles, d'habillement et de chaussures			1/01/1993	31/12/9999
71406	Location d'articles de sport et de camping			1/01/1993	31/12/9999
71407	Location de matériel médical et paramédical			1/01/1993	31/12/9999
71408	Location d'autres biens personnels et domestiques			1/01/1993	31/12/9999
72100	Conseil en systèmes informatiques			1/01/1993	31/12/9999
72210	Edition de logiciels			1/01/2003	31/12/9999
72220	Autres activités de réalisation de logiciels			1/01/2003	31/12/9999
72300	Traitement de données			1/01/1993	31/12/9999
72400	Activités de banques de données			1/01/1993	31/12/9999
72500	Entretien et réparation de machines de bureau et de matériel informatique			1/01/1993	31/12/9999
72600	Autres activités rattachées à l'informatique			1/01/1993	31/12/9999
73100	Recherche et développement en sciences			1/01/1993	31/12/9999

Code	Description	Dmfa	Dmfa APL	Date de début de validité	Date de fin de validité
	physiques et naturelles				
73200	Recherche et développement en sciences humaines et sociales			1/01/1993	31/12/9999
74111	Cabinets d'avocats et conseillers juridiques			1/01/1993	31/12/9999
74112	Étude de notaire			1/01/1993	31/12/9999
74113	Cabinet d'huissier			1/01/1993	31/12/9999
74114	Autre assistance juridique			1/01/1993	31/12/9999
74121	Comptables			1/01/1993	31/12/9999
74122	Experts-comptables			1/01/1993	31/12/9999
74123	Réviseurs d'entreprises			1/01/1993	31/12/9999
74124	Conseillers fiscaux			1/01/1993	31/12/9999
74131	Bureau d'étude de marché			1/01/1993	31/12/9999
74132	Organisation de sondages			1/01/1993	31/12/9999
74141	Bureau de relations publiques			1/01/1993	31/12/9999
74142	Autres conseils pour les affaires et le management			1/01/1993	31/12/9999
74151	Activités de gestion et d'administration de holdings			1/01/1993	31/12/9999
74152	Centres de coordination			1/01/1993	31/12/9999
74201	Bureau d'architecte			1/01/1993	31/12/9999
74202	Bureau de géomètre			1/01/1993	31/12/9999
74203	Études techniques et activités d'ingénierie			1/01/1993	31/12/9999
74301	Contrôle technique automobile et autres centres de diagnostic pour véhicules automobiles			1/01/1993	31/12/9999
74302	Autres essais et analyses techniques			1/01/1993	31/12/9999
74401	Agences de publicité			1/01/1993	31/12/9999
74402	Gestion de supports de publicité			1/01/1993	31/12/9999
74403	Étalagistes et similaires			1/01/1993	31/12/9999
74501	Sélection de personnel et placement			1/01/1993	31/12/9999
74502	Agences d'intérimaires et fourniture de personnel temporaire			1/01/1993	31/12/9999
74503	Agences de mannequins, hôtesse et similaires			1/01/1993	31/12/9999
74601	Entreprise de gardiennage et service de sécurité			1/01/1993	31/12/9999
74602	Service de recherches et bureau de détective			1/01/1993	31/12/9999
74700	Nettoyage industriel			1/01/1993	31/12/9999
74811	Studios et autres activités photographiques			1/01/1993	31/12/9999
74812	Laboratoires photographiques			1/01/1993	31/12/9999
74820	Conditionnement à façon			1/01/1993	31/12/9999
74851	Secrétariats			1/01/2003	31/12/9999
74852	Services de traduction et interprètes			1/01/2003	31/12/9999
74853	Routages			1/01/2003	31/12/9999
74854	Secrétariats sociaux			1/01/2003	31/12/9999
74855	Autres activités d'administration n.d.a.			1/01/2003	31/12/9999
74860	Activités de centres d'appels			1/01/2003	31/12/9999
74871	Organisation de marchés particuliers divers, y compris les marchés aux puces et brocantes			1/01/2003	31/12/9999
74872	Organisation de salons, expositions et bourses			1/01/2003	31/12/9999

Code	Description	Dmfa	Dmfa APL	Date de début de validité	Date de fin de validité
74873	Recouvrement de factures et évolution de la solvabilité			1/01/2003	31/12/9999
74874	Décorateurs d'intérieurs			1/01/2003	31/12/9999
74875	Centre d'entreprises			1/01/2003	31/12/9999
74876	Activités relatives à l'émission de coupons de réduction et de timbres-prime			1/01/2003	31/12/9999
74877	Création de modèles pour le textile, l'habillement, les bijoux, les meubles et les objets de décoration			1/01/2003	31/12/9999
74878	Imprésarios et agences de théâtre			1/01/2003	31/12/9999
74879	Autres services aux entreprises n.d.a			1/01/2003	31/12/9999
75111	Administration centrale			1/01/1993	31/12/9999
75112	Administration communautaire et régionale			1/01/1993	31/12/9999
75113	Administration provinciale			1/01/1993	31/12/9999
75114	Administration communale, à l'exclusion des C.P.A.S.			1/01/1993	31/12/9999
75115	C.P.A.S.			1/01/1993	31/12/9999
75116	Intercommunales à vocation générale			1/01/1993	31/12/9999
75120	Activités d'organismes publics relatives aux soins de santé, à l'environnement, à l'enseignement, à la culture et aux autres matières sociales			1/01/1993	31/12/9999
75130	Activités d'organismes publics relatives aux matières économiques			1/01/1993	31/12/9999
75140	Activités de soutien aux administrations			1/01/1993	31/12/9999
75210	Affaires étrangères			1/01/1993	31/12/9999
75220	Défense			1/01/1993	31/12/9999
75231	Tribunaux			1/01/1993	31/12/9999
75232	Prisons et institutions assimilées			1/01/1993	31/12/9999
75233	Autres activités relatives à la justice			1/01/1993	31/12/9999
75241	Services de la sûreté			1/01/1993	31/12/9999
75242	Gendarmerie			1/01/1993	31/12/9999
75243	Police			1/01/1993	31/12/9999
75244	Police fédérale			1/01/2003	31/12/9999
75245	Police locale			1/01/2003	31/12/9999
75250	Pompiers et protection civile			1/01/1993	31/12/9999
75301	Sécurité sociale obligatoire, à l'exclusion des mutuelles			1/01/1993	31/12/9999
75302	Mutuelles et caisses d'assurance soins			1/01/1993	31/12/9999
75303	Autres organismes de sécurité sociale			1/01/2003	31/12/9999
80101	Enseignement fondamental communautaire			1/01/1993	31/12/9999
80102	Enseignement fondamental provincial			1/01/1993	31/12/9999
80103	Enseignement fondamental communal			1/01/1993	31/12/9999
80104	Enseignement fondamental libre subventionné			1/01/1993	31/12/9999
80105	Enseignement fondamental international			1/01/1993	31/12/9999
80109	Enseignement fondamental et gardien auquel les codes 80.101 à 80.105 ne peuvent être attribués			1/01/2003	31/12/9999
80211	Enseignement secondaire général communautaire			1/01/1993	31/12/9999
80212	Enseignement secondaire général provincial			1/01/1993	31/12/9999

Code	Description	Dmfa	Dmfa APL	Date de début de validité	Date de fin de validité
80213	Enseignement secondaire général communal			1/01/1993	31/12/9999
80214	Enseignement secondaire général libre subventionné			1/01/1993	31/12/9999
80215	Enseignement secondaire général international			1/01/1993	31/12/9999
80216	Enseignement secondaire général organisé par les forces armées			1/01/1993	31/12/9999
80219	Enseignement secondaire général auquel les codes 80.211 à 80.216 ne peuvent être attribués			1/01/2003	31/12/9999
80221	Enseignement secondaire professionnel ou technique communautaire			1/01/1993	31/12/9999
80222	Enseignement secondaire professionnel ou technique provincial			1/01/1993	31/12/9999
80223	Enseignement secondaire professionnel ou technique communal			1/01/1993	31/12/9999
80224	Enseignement secondaire professionnel ou technique libre subventionné			1/01/1993	31/12/9999
80225	Enseignement secondaire professionnel ou technique international			1/01/1993	31/12/9999
80226	Enseignement secondaire professionnel ou technique organisé par les forces armées			1/01/1993	31/12/9999
80301	Enseignement supérieur communautaire			1/01/1993	31/12/9999
80302	Enseignement supérieur provincial			1/01/1993	31/12/9999
80303	Enseignement supérieur communal			1/01/1993	31/12/9999
80304	Enseignement supérieur libre subventionné			1/01/1993	31/12/9999
80305	Enseignement supérieur international			1/01/1993	31/12/9999
80306	Enseignement supérieur organisé par les forces armées			1/01/1993	31/12/9999
80309	Enseignement supérieur auquel les codes 83.301 à 80.306 ne peuvent être attribués			1/01/2003	31/12/9999
80411	Auto-écoles			1/01/1993	31/12/9999
80412	Écoles de pilotage de bateaux et d'avions			1/01/1993	31/12/9999
80421	Formation permanente			1/01/1993	31/12/9999
80422	Enseignement artistique non classable par niveau			1/01/1993	31/12/9999
80423	Enseignement par correspondance			1/01/1993	31/12/9999
80424	Autres formes d'enseignement n.d.a.			1/01/1993	31/12/9999
85110	Activités hospitalières			1/01/1993	31/12/9999
85120	Pratique médicale			1/01/1993	31/12/9999
85130	Pratique dentaire			1/01/1993	31/12/9999
85141	Laboratoires médicaux			1/01/1993	31/12/9999
85142	Ambulances			1/01/1993	31/12/9999
85143	Activités paramédicales, à l'exclusion des kinésithérapeutes			1/01/1993	31/12/9999
85144	Kinésithérapeutes			1/01/1993	31/12/9999
85145	Centres de collecte de sang, banques d'organes et similaires			1/01/1993	31/12/9999
85146	Autres activités relatives aux soins de santé n.d.a.			1/01/1993	31/12/9999
85200	Activités vétérinaires			1/01/1993	31/12/9999
85311	Instituts pour mineurs handicapés			1/01/1993	31/12/9999
85312	Orphelinats			1/01/1993	31/12/9999



Code	Description	Dmfa	Dmfa APL	Date de début de validité	Date de fin de validité
85313	Instituts pour enfants en difficulté			1/01/1993	31/12/9999
85314	Instituts pour adultes handicapés			1/01/1993	31/12/9999
85315	Maisons de repos pour personnes âgées			1/01/1993	31/12/9999
85316	Autres activités d'action sociale avec hébergement n.d.a.			1/01/1993	31/12/9999
85321	Crèches et garderies d'enfants, y compris les centres de jour pour enfants handicapés			1/01/1993	31/12/9999
85322	Ateliers protégés			1/01/1993	31/12/9999
85323	Autres activités d'action sociale sans hébergement n.d.a.			1/01/1993	31/12/9999
85324	Centres P.M.S. et centres d'orientation ou reformation professionnelle			1/01/1993	31/12/9999
90010	Collecte et traitement des eaux usées			1/01/2003	31/12/9999
90021	Ramassage, déversement et traitement des déchets des ménages et des entreprises, des déchets agricoles et des débris de construction ou de démolition			1/01/2003	31/12/9999
90022	Gestion des décharges et des sites définitifs de stockage			1/01/2003	31/12/9999
90031	Nettoyage de la voirie			1/01/2003	31/12/9999
90032	Dépollution et activités similaires			1/01/2003	31/12/9999
91110	Activités d'organisations économiques et patronales			1/01/1993	31/12/9999
91120	Activités d'organisations professionnelles			1/01/1993	31/12/9999
91200	Activités de syndicats de salariés			1/01/1993	31/12/9999
91310	Organisations religieuses ou philosophiques			1/01/1993	31/12/9999
91311	Organisations religieuses			1/01/1993	31/12/9999
91319	Religieux à charge du budget des cultes			1/01/1993	31/12/9999
91320	Organisations politiques			1/01/1993	31/12/9999
91330	Organisations associatives n.d.a.			1/01/1993	31/12/9999
92111	Production de films cinématographiques			1/01/1993	31/12/9999
92112	Production de films pour la télévision			1/01/1993	31/12/9999
92113	Production d'autres films			1/01/1993	31/12/9999
92114	Services annexes à la production de films			1/01/1993	31/12/9999
92120	Distribution de films			1/01/1993	31/12/9999
92130	Projection de films cinématographiques			1/01/1993	31/12/9999
92201	Production et diffusion de programmes de radio			1/01/1993	31/12/9999
92202	Production de programmes de télévision			1/01/1993	31/12/9999
92203	Émission de programmes de télévision			1/01/1993	31/12/9999
92204	Production et diffusion de programmes de radio et de télévision			1/01/1993	31/12/9999
92311	Artistes indépendants			1/01/1993	31/12/9999
92312	Production de spectacles par des ensembles artistiques			1/01/1993	31/12/9999
92313	Services annexes à l'art dramatique et à la musique			1/01/1993	31/12/9999
92321	Exploitation de salles de théâtre, de concert et similaires			1/01/1993	31/12/9999
92322	Gestion et exploitation de centres culturels			1/01/1993	31/12/9999
92331	Attractions foraines			1/01/1993	31/12/9999
92332	Parcs d'attractions			1/01/1993	31/12/9999

Code	Description	Dmfa	Dmfa APL	Date de début de validité	Date de fin de validité
92340	Autres activités de spectacle et d'amusement n.d.a.			1/01/1993	31/12/9999
92400	Agences de presse			1/01/1993	31/12/9999
92510	Gestion des bibliothèques et archives publiques			1/01/1993	31/12/9999
92520	Gestion des musées et du patrimoine culturel			1/01/1993	31/12/9999
92530	Jardins botaniques, zoologiques et réserves naturelles			1/01/1993	31/12/9999
92611	Gestion et exploitation de centres sportifs			1/01/1993	31/12/9999
92612	Exploitation de centres de fitness et salles de gymnastique			1/01/1993	31/12/9999
92613	Exploitation d'autres installations sportives			1/01/1993	31/12/9999
92621	Activités de clubs de sport et d'associations sportives			1/01/1993	31/12/9999
92622	Sportifs indépendants, instructeurs de sport et managers sportifs			1/01/1993	31/12/9999
92623	Autres activités sportives			1/01/1993	31/12/9999
92710	Jeux de hasard et d'argent			1/01/1993	31/12/9999
92721	Exploitation de salles de billards			1/01/1993	31/12/9999
92722	Exploitation de parcs de récréation, lunaparc et similaires			1/01/1993	31/12/9999
92723	Exploitation d'infrastructures de plage, de bicyclettes, pédalos, poneys et similaires			1/01/1993	31/12/9999
92724	Autres activités récréatives			1/01/1993	31/12/9999
93011	Blanchisseries, teintureries et similaires			1/01/1993	31/12/9999
93012	Salons-lavoirs, blanchisseries, services de nettoyage de vêtements, linges et autres textiles pour particuliers			1/01/1993	31/12/9999
93013	Magasins-dépôts pour le nettoyage des vêtements, linges et autres textiles des particuliers			1/01/1993	31/12/9999
93021	Salons de coiffure			1/01/1993	31/12/9999
93022	Instituts de beauté			1/01/1993	31/12/9999
93031	Entreprises de pompes funèbres			1/01/1993	31/12/9999
93032	Gestion de cimetières et crématoriums			1/01/1993	31/12/9999
93040	Autres soins corporels			1/01/1993	31/12/9999
93051	Agences matrimoniales, agences de rencontres, services d'escorte, activités d'hôtes et autres activités similaires liées à la vie sociale			1/01/1993	31/12/9999
93052	Graphologues, astrologues, voyants, radiesthésistes et similaires			1/01/1993	31/12/9999
93053	Autres services n.d.a.			1/01/1993	31/12/9999
95000	Activités des ménages en tant qu'employeurs de personnel domestique			1/01/1993	31/12/9999
95001	Personnel occupé à des tâches ménagères			1/01/1993	31/12/9999
95002	Personnel occupé à des travaux d'ordre non ménager			1/01/1993	31/12/9999
95003	Personnel occupé dans des domaines et jardins privés			1/01/1993	31/12/9999
96000	Activités indifférenciées des ménages en tant que producteurs de biens pour usage propre			1/01/2003	31/12/9999
97000	Activités indifférenciées des ménages en tant			1/01/2003	31/12/9999

<b>Code</b>	<b>Description</b>	<b>Dmfa</b>	<b>Dmfa APL</b>	<b>Date de début de validité</b>	<b>Date de fin de validité</b>
	que producteurs de biens pour usage propre				
98903	Travailleurs bénéficiant d'autres prestations			1/01/1993	31/12/9999
98904	C.S.T., T.C.T., PRIME, jeunes stagiaires d'entreprises publiques soumises à un plan d'assainissement			1/01/1993	31/12/9999
98905	Activités mal définies			1/01/1993	31/12/9999
99000	Organismes extra-territoriaux			1/01/1993	31/12/9999

Indemnités-Uitkeringen: scenario 1 - Annexe numéro 32: Codification des rémunérations APL  
Version: 2004/4

---

**Date de publication:**

01/12/2004

*L'annexe est modifiée: Vous trouverez le détail des modifications -en gras- dans les documents Word et PDF*

**Contenu de l'annexe:** 



AN2004-2-Fr32.pdf



AN2004-2-Fr32.doc



AN2004-2-Fr32.xls



AN2004-2-FR32.txt



AN2004-2-FR32.xml

### Indemnités assujetties à une cotisation spéciale

Catégorie	Code DMFA PPL	Code DMFA	Libellé	Catégorie rémunération	Trimestre de	Trimestre a	Date de début de validité	Date de fin de validité
Indemnités assujetties à une cotisation spéciale	770	CODE 10	Avantage pour l'utilisation individuelle et personnelle d'un véhicule mis à disposition par un employeur	14	2004/3	9999/4	01/01/1900	31/12/9999
Indemnités assujetties à une cotisation spéciale	780	/	Participation aux bénéfices	14	2004/3	9999/4	01/01/1900	31/12/9999
Indemnités assujetties à une cotisation spéciale	790	/	Versements d'employeurs pour la constitution d'une pension extralégale au profit des membres de leur personnel ou de leurs ayants-droit	14	2004/3	9999/4	01/01/1900	31/12/9999

### Indemnités complémentaires de différentes natures

Catégorie	Code DMFA PPL	Code DMFA	Libellé	Catégorie rémunération	Trimestre de	Trimestre a	Date de début de validité	Date de fin de validité
Indemnités complémentaires de différentes natures	401	(CODE 20)	Allocation horaire pour des prestations de service supplémentaires non récupérable - exonéré	8	2004/3	9999/4	01/01/1900	31/12/9999
Indemnités complémentaires de différentes natures	403	(CODE 20)	Cadeaux en nature, en espèces ou en chèques sous les conditions de l'art.19, §2, 14° AR 28.11.1969, et réduction du prix des produits ou services sous les conditions de l'art. 19, §2, 19° de l'AR du 28.11.1969	8	2004/3	9999/4	01/01/1900	31/12/9999
Indemnités complémentaires de différentes natures	404	(CODE 20)	Avantages en nature ou sous la forme de chèques - lien avec prestations fournies du trimestre - exonéré	8	2004/3	9999/4	01/01/1900	31/12/9999
Indemnités complémentaires de différentes natures	406	(CODE 20)	Avantages en nature ou sous la forme de chèques - sans lien avec les prestations du trimestre - exonéré	8	2004/3	9999/4	01/01/1900	31/12/9999
Indemnités complémentaires de différentes natures	408	(CODE 20)	Montant de la part de l'employeur dans les chèques repas sous les conditions de l'article 19bis, §2 de l'AR du 28.11.1969	8	2004/3	9999/4	01/01/1900	31/12/9999
Indemnités complémentaires de différentes natures	409	(CODE 20)	Montant de la part du travailleur dans les chèques repas sous les conditions de l'article 19bis, §2 de l'AR du 28.11.1969	8	2004/3	9999/4	01/01/1900	31/12/9999
Indemnités complémentaires de différentes natures	417	(CODE 20)	Prime de fin d'année - exonéré	8	2004/3	9999/4	01/01/1900	31/12/9999

Catégorie	Code DMFA PPL	Code DMFA	Libellé	Catégorie rémunération	Trimestre de	Trimestre a	Date de début de validité	Date de fin de validité
Indemnités complémentaires de différentes natures	421	(CODE 20)	Allocation de foyer / résidence - exonéré	8	2004/3	9999/4	01/01/1900	31/12/9999
Indemnités complémentaires de différentes natures	422	(CODE 20)	Allocation de diplôme - exonérée	8	2004/3	9999/4	01/01/1900	31/12/9999
Indemnités complémentaires de différentes natures	423	(CODE 20)	Indemnité pour connaissance 2e langue - exonérée	8	2004/3	9999/4	01/01/1900	31/12/9999
Indemnités complémentaires de différentes natures	424	(CODE 20)	Allocation pour fonctions supérieures - exonéré	8	2004/3	9999/4	01/01/1900	31/12/9999
Indemnités complémentaires de différentes natures	433	(CODE 20)	Autres allocations et primes - Pas de lien avec les prestations du trimestre - exonéré	8	2004/3	9999/4	01/01/1900	31/12/9999
Indemnités complémentaires de différentes natures	434	(CODE 20)	Autres allocations et primes - liées aux prestations du trimestre - exonéré	8	2004/3	9999/4	01/01/1900	31/12/9999
Indemnités complémentaires de différentes natures	435	(CODE 20)	Allocations pour travail de nuit, de samedi et de dimanche (personnel autre qu'infirmier et soignant ou personnel de police nouveau statut) - exonéré	8	2004/3	9999/4	01/01/1900	31/12/9999
Indemnités complémentaires de différentes natures	436	(CODE 20)	1,12 EUR/heure pour prestations de week-end et jours fériés (attribués au personnel autre qu'infirmier et soignant) - exonéré	8	2004/3	9999/4	01/01/1900	31/12/9999
Indemnités complémentaires de différentes natures	437	(CODE 20)	Indemnité de garde - exonéré	8	2004/3	9999/4	01/01/1900	31/12/9999
Indemnités complémentaires de différentes natures	440	(CODE 20)	Indemnités pour le travailleur lorsque l'employeur ne respecte pas ses obligations légales, contractuelles ou statutaires (par exemple indemnité de licenciement pour travailleur protégé)	8	2004/3	9999/4	01/01/1900	31/12/9999
Indemnités complémentaires de différentes natures	441	(CODE 20)	Indemnité de vêtements, logement, frais de déplacement et de séjour (par exemple frais de l'employeur = remboursement du prix ou mise à disposition de vêtements de travail, équipement ou transport)	8	2004/3	9999/4	01/01/1900	31/12/9999
Indemnités complémentaires de différentes natures	442	(CODE 20)	Frais de déplacement de et vers le lieu de travail	8	2004/3	9999/4	01/01/1900	31/12/9999
Indemnités complémentaires de différentes natures	443	(CODE 20)	Montant octroyé en raison d'une affiliation à une organisation syndicale reconnue	8	2004/3	9999/4	01/01/1900	31/12/9999
Indemnités complémentaires de différentes natures	444	(CODE 20)	Supplément à un avantage de sécurité sociale pour d'autres raisons que la maladie ou l'accident (ex: Prime d'encouragement interruption de carrière)	8	2004/3	9999/4	01/01/1900	31/12/9999

Catégorie	Code DMFA PPL	Code DMFA	Libellé	Catégorie rémunération	Trimestre de	Trimestre a	Date de début de validité	Date de fin de validité
Indemnités complémentaires de différentes natures	452	<b>CODE 5</b>	Prime accordée au travailleur qui prend un départ anticipé à mi-temps (loi du 10.04.1995 relative à la redistribution du travail dans le secteur public)	8	2004/3	9999/4	01/01/1900	31/12/9999
Indemnités complémentaires de différentes natures	490	<b>(CODE 20)</b>	Rente pour incapacité de travail permanente (totale ou partielle) suite à un accident de travail ou une maladie professionnelle	8	2004/3	9999/4	01/01/1900	31/12/9999
Indemnités complémentaires de différentes natures	801	<b>CODE 1</b>	Allocation horaire pour des prestations de service supplémentaires non récupérable - soumis	8	2004/3	9999/4	01/01/1900	31/12/9999
Indemnités complémentaires de différentes natures	804	<b>CODE 1</b>	Avantages en nature ou sous la forme de chèques - lien avec prestations fournies du trimestre - soumis	8	2004/3	9999/4	01/01/1900	31/12/9999
Indemnités complémentaires de différentes natures	806	<b>CODE 2</b>	Avantages en nature ou sous la forme de chèques - sans lien avec les prestations du trimestre - soumis	8	2004/3	9999/4	01/01/1900	31/12/9999
Indemnités complémentaires de différentes natures	817	<b>CODE 2</b>	Prime de fin d'année - soumis	8	2004/3	9999/4	01/01/1900	31/12/9999
Indemnités complémentaires de différentes natures	821	<b>CODE 1</b>	Allocation de foyer / résidence - soumis	8	2004/3	9999/4	01/01/1900	31/12/9999
Indemnités complémentaires de différentes natures	822	<b>CODE 1</b>	Allocation de diplôme - soumis	8	2004/3	9999/4	01/01/1900	31/12/9999
Indemnités complémentaires de différentes natures	823	<b>CODE 1</b>	Indemnité pour connaissance 2e langue - soumis	8	2004/3	9999/4	01/01/1900	31/12/9999
Indemnités complémentaires de différentes natures	824	<b>CODE 1</b>	Allocation pour fonctions supérieures - soumis	8	2004/3	9999/4	01/01/1900	31/12/9999
Indemnités complémentaires de différentes natures	833	<b>CODE 2</b>	Autres allocations et primes - pas de lien avec les prestations du trimestre - soumis	8	2004/3	9999/4	01/01/1900	31/12/9999
Indemnités complémentaires de différentes natures	834	<b>CODE 1</b>	Autres allocations et primes - liées aux prestations du trimestre - soumis	8	2004/3	9999/4	01/01/1900	31/12/9999
Indemnités complémentaires de différentes natures	835	<b>CODE 1</b>	Prestations de nuit, samedi ou dimanche (personnel autre qu'infirmier et soignant ou personnel de police nouveau statut) - soumis	8	2004/3	9999/4	01/01/1900	31/12/9999
Indemnités complémentaires de différentes natures	836	<b>CODE 1</b>	1,12 EUR/heure pour prestations de week end et jours fériés (octroyé au personnel autre qu'infirmier et soignant) - soumis	8	2004/3	9999/4	01/01/1900	31/12/9999
Indemnités complémentaires de différentes natures	837	<b>CODE 1</b>	Indemnité de garde - soumis	8	2004/3	9999/4	01/01/1900	31/12/9999

Catégorie	Code DMFA PPL	Code DMFA	Libellé	Catégorie rémunération	Trimestre de	Trimestre a	Date de début de validité	Date de fin de validité
Indemnités complémentaires de différentes natures	851	CODE 5	Supplément de traitement accordé au travailleur qui a choisi la semaine volontaire de 4 jours (loi du 10.04.1995 relative a la redistribution du travail dans le secteur public)	8	2004/3	9999/4	01/01/1900	31/12/9999
Indemnités complémentaires de différentes natures	853	CODE 1	Prime accordée au personnel infirmier, soignant et assimilé dans le cadre de l'aménagement de fin de carrière (AR du 23.09.2002)	8	2004/3	9999/4	01/01/1900	31/12/9999

### Indemnités complémentaires pour catégories spécifiques de personnel - médecins

Catégorie	Code DMFA PPL	Code DMFA	Libellé	Catégorie rémunération	Trimestre de	Trimestre a	Date de début de validité	Date de fin de validité
Indemnités complémentaires pour catégories spécifiques de personnel - médecins	524	(CODE 20)	Quote part variable dans le pool - exonéré de cotisations sociales conformément à article 30	6	2004/3	9999/4	01/01/1900	31/12/9999
Indemnités complémentaires pour catégories spécifiques de personnel - médecins	921	CODE 1	Barème, traitement garanti et quote part garantie dans le pool ou honoraires	6	2004/3	9999/4	01/01/1900	31/12/9999
Indemnités complémentaires pour catégories spécifiques de personnel - médecins	924	CODE 1	Quote part variable dans le pool - soumis aux cotisations sociales	6	2004/3	9999/4	01/01/1900	31/12/9999

### Indemnités complémentaires pour catégories spécifiques de personnel - personnel de police (nouveau statut)

Catégorie	Code DMFA PPL	Code DMFA	Libellé	Catégorie rémunération	Trimestre de	Trimestre a	Date de début de validité	Date de fin de validité
Indemnités complémentaires pour catégories spécifiques de personnel - personnel de police (nouveau statut)	570	(CODE 20)	(nouveau statut) Diverses allocations et indemnités - exonérées	3	2004/3	9999/4	01/01/1900	31/12/9999
Indemnités complémentaires pour catégories spécifiques de personnel - personnel de police (nouveau statut)	961	CODE 1	Supplément de traitement pour l'exercice d'un mandat (art. XI.II.17 de l'AR du 30.03.2001)	3	2004/3	9999/4	01/01/1900	31/12/9999
Indemnités complémentaires pour catégories spécifiques de personnel - personnel de police (nouveau statut)	962	CODE 1	Allocation prestations de samedi, dimanche, jour férié ou de nuit (art. XI.III.6 de l'AR du 30.03.2001)	3	2004/3	9999/4	01/01/1900	31/12/9999



Catégorie	Code DMFA PPL	Code DMFA	Libellé	Catégorie rémunération	Trimestre de	Trimestre a	Date de début de validité	Date de fin de validité
Indemnités complémentaires pour catégories spécifiques de personnel - personnel de police (nouveau statut)	970	CODE 1	(nouveau statut) Diverses allocations et indemnités - soumises	3	2004/3	9999/4	01/01/1900	31/12/9999
Indemnités complémentaires pour catégories spécifiques de personnel - personnel de police (nouveau statut)	973	CODE 1	Prime de mer (art. XI.III.6 de l'AR du 30.03.2001)	3	2004/3	9999/4	01/01/1900	31/12/9999
Indemnités complémentaires pour catégories spécifiques de personnel - personnel de police (nouveau statut)	974	CODE 1	Allocation de comptable spécial (art. 30 et art. 32 de la loi du 07.12.1998 et AR du 29.11.2001)	3	2004/3	9999/4	01/01/1900	31/12/9999
Indemnités complémentaires pour catégories spécifiques de personnel - personnel de police (nouveau statut)	975	CODE 1	Allocation de secrétaire du Conseil de police (art. 29-32 de la loi du 07.12.1998)	3	2004/3	9999/4	01/01/1900	31/12/9999

### Indemnités complémentaires pour catégories spécifiques de personnel - personnel de police (ancien statut)

Catégorie	Code DMFA PPL	Code DMFA	Libellé	Catégorie rémunération	Trimestre de	Trimestre a	Date de début de validité	Date de fin de validité
Indemnités complémentaires pour catégories spécifiques de personnel - personnel de police (ancien statut)	556	(CODE 20)	Indemnités pour frais exposés lors d'exercice de missions de police judiciaire (AR du 22.12.1997)	2	2004/3	9999/4	01/01/1900	31/12/9999
Indemnités complémentaires pour catégories spécifiques de personnel - personnel de police (ancien statut)	558	(CODE 20)	Supplément de traitement accordé aux commissaires de police adjoint qui effectue un service de garde dans le cadre d'une permanence du 22h à 6h les dimanches et jours fériés (circulaire ministérielle du 30.12.1971) - exonéré de cotisations sociales conformément à article 30	2	2004/3	9999/4	01/01/1900	31/12/9999
Indemnités complémentaires pour catégories spécifiques de personnel - personnel de police (ancien statut)	591	(CODE 20)	Allocations et indemnités spécifiques - exonéré - ex-gendarmes, ex-membres de la police judiciaire et ex-militaires qui ont choisi l'ancien statut	2	2004/3	9999/4	01/01/1900	31/12/9999
Indemnités complémentaires pour catégories spécifiques de personnel - personnel de police (ancien statut)	952	CODE 1	Supplément de traitement accordé aux inspecteurs de la police locale investis de la qualité d'officier de police locale, substitut du procureur du roi (POL 45 du 21.05.1993 et AR du 20.06.1994)	2	2004/3	9999/4	01/01/1900	31/12/9999

Catégorie	Code DMFA PPL	Code DMFA	Libellé	Catégorie rémunération	Trimestre de	Trimestre a	Date de début de validité	Date de fin de validité
Indemnités complémentaires pour catégories spécifiques de personnel - personnel de police (ancien statut)	958	<b>CODE 1</b>	Supplément de traitement accordé aux commissaires de police adjoint qui effectue un service de garde dans le cadre d'une permanence du 22h à 6h les dimanches et jours fériés (circulaire ministérielle du 30.12.1971) - soumis aux cotisations sociales	2	2004/3	9999/4	01/01/1900	31/12/9999
Indemnités complémentaires pour catégories spécifiques de personnel - personnel de police (ancien statut)	991	<b>CODE 1</b>	Allocations et indemnités spécifiques - soumis - ex-gendarmes, ex-membres de la police judiciaire et ex-militaires qui ont choisi l'ancien statut	2	2004/3	9999/4	01/01/1900	31/12/9999
Indemnités complémentaires pour catégories spécifiques de personnel - personnel de police (ancien statut)	992	<b>CODE 1</b>	Allocation de transition (art. XII.XI de l'AR du 30.03.2001)	2	2004/3	9999/4	01/01/1900	31/12/9999

### Indemnités complémentaires pour catégories spécifiques de personnel - personnel de police (ancien statut) et services publics d'incendie

Catégorie	Code DMFA PPL	Code DMFA	Libellé	Catégorie rémunération	Trimestre de	Trimestre a	Date de début de validité	Date de fin de validité
Indemnités complémentaires pour catégories spécifiques de personnel - personnel de police (ancien statut) et services publics d'incendie	557	<b>(CODE 20)</b>	Supplément de traitement annuel pour le chef des services d'incendie (circulaire ministérielle du 21.01.1973, circulaire ministérielle du <b>23.01.1975</b> et AR du 20.06.1994) - exonéré de cotisations sociales conformément à article 30	9	2004/3	9999/4	01/01/1900	31/12/9999
Indemnités complémentaires pour catégories spécifiques de personnel - personnel de police (ancien statut) et services publics d'incendie	951	<b>CODE 2</b>	Supplément de traitement alloué aux officiers de la police communale et du service d'incendie qui prennent part à la permanence respectivement du corps de police ou du corps des pompiers (POL 44 et circulaire du 3.3.1995)	9	2004/3	9999/4	01/01/1900	31/12/9999

Catégorie	Code DMFA PPL	Code DMFA	Libellé	Catégorie rémunération	Trimestre de	Trimestre a	Date de début de validité	Date de fin de validité
Indemnités complémentaires pour catégories spécifiques de personnel - personnel de police (ancien statut) et services publics d'incendie	957	<b>CODE 2</b>	Supplément de traitement annuel pour le chef des services d'incendie (circulaire ministérielle du 21.01.1973, circulaire ministérielle du <b>23.01.1975</b> et AR du 20.06.1994) - soumis aux cotisations sociales	9	2004/3	9999/4	01/01/1900	31/12/9999

### Indemnités complémentaires pour catégories spécifiques de personnel - personnel enseignant

Catégorie	Code DMFA PPL	Code DMFA	Libellé	Catégorie rémunération	Trimestre de	Trimestre a	Date de début de validité	Date de fin de validité
Indemnités complémentaires pour catégories spécifiques de personnel - personnel enseignant	501	<b>(CODE 20)</b>	Indemnités pour prestations complémentaires - exonéré sur base de l'article 19, § 2, 9° - AR 28.11.1969 (par ex. : surveillance de midi, accompagnement dans le bus)	4	2004/3	9999/4	01/01/1900	31/12/9999
Indemnités complémentaires pour catégories spécifiques de personnel - personnel enseignant	502	<b>(CODE 20)</b>	Indemnité pour prestations complémentaires - AR 418 du 16.07.1986 (par ex. : garderie et surveillance) - exonéré de cotisations sociales conformément à article 30 (uniquement pour les nommés)	4	2004/3	9999/4	01/01/1900	31/12/9999
Indemnités complémentaires pour catégories spécifiques de personnel - personnel enseignant	503	<b>(CODE 20)</b>	Indemnité pour prestations complémentaires - autres que AR 418 du 16.07.1986 – exonéré de cotisations sociales conformément à article 30	4	2004/3	9999/4	01/01/1900	31/12/9999
Indemnités complémentaires pour catégories spécifiques de personnel - personnel enseignant	506	<b>(CODE 20)</b>	Suppléments sans lien avec les prestations fournies - exonéré de cotisations sociales conformément à article 30 (par ex. : allocation d'ancienneté)	4	2004/3	9999/4	01/01/1900	31/12/9999
Indemnités complémentaires pour catégories spécifiques de personnel - personnel enseignant	902	<b>CODE 1</b>	Indemnité pour prestations complémentaires - AR 418 du 16.07.1986 – soumis aux cotisations sociales (par ex. : garderie et surveillance)	4	2004/3	9999/4	01/01/1900	31/12/9999

Catégorie	Code DMFA PPL	Code DMFA	Libellé	Catégorie rémunération	Trimestre de	Trimestre a	Date de début de validité	Date de fin de validité
Indemnités complémentaires pour catégories spécifiques de personnel - personnel enseignant	903	CODE 1	Indemnité pour prestations complémentaires - autres que AR 418 du 16.07.1986 - soumis aux cotisations sociales	4	2004/3	9999/4	01/01/1900	31/12/9999
Indemnités complémentaires pour catégories spécifiques de personnel - personnel enseignant	906	CODE 1	Suppléments - sans lien avec les prestations fournies - soumis aux cotisations sociales (par ex. : allocation d'ancienneté)	4	2004/3	9999/4	01/01/1900	31/12/9999

### Indemnités complémentaires pour catégories spécifiques de personnel - personnel infirmier et soignant

Catégorie	Code DMFA PPL	Code DMFA	Libellé	Catégorie rémunération	Trimestre de	Trimestre a	Date de début de validité	Date de fin de validité
Indemnités complémentaires pour catégories spécifiques de personnel - personnel infirmier et soignant	510	(CODE 20)	Supplément de traitement pour prestations irrégulières telles que définies dans la circulaire du la Santé et de la Famille du 3.11.1972 - exonéré de cotisations sociales conformément à article 30	5	2004/3	9999/4	01/01/1900	31/12/9999
Indemnités complémentaires pour catégories spécifiques de personnel - personnel infirmier et soignant	512	(CODE 20)	0,81 EUR/heure pour prestations de nuit (circulaire ministérielle du 17.04.1989) - exonéré de cotisations sociales conformément à article 30	5	2004/3	9999/4	01/01/1900	31/12/9999
Indemnités complémentaires pour catégories spécifiques de personnel - personnel infirmier et soignant	910	CODE 1	Supplément de traitement pour prestations irrégulières telles que définies dans la circulaire du Ministère de la Santé et de la Famille du 3.11.1972 - soumis aux cotisations sociales	5	2004/3	9999/4	01/01/1900	31/12/9999
Indemnités complémentaires pour catégories spécifiques de personnel - personnel infirmier et soignant	912	CODE 1	0,81 EUR/heure pour prestations de nuit (circulaire ministérielle du 17.04.1989) soumis aux cotisations sociales	5	2004/3	9999/4	01/01/1900	31/12/9999
Indemnités complémentaires pour catégories spécifiques de personnel - personnel infirmier et soignant	914	CODE 1	8% personnel soignant chef de service	5	2004/3	9999/4	01/01/1900	31/12/9999

Catégorie	Code DMFA PPL	Code DMFA	Libellé	Catégorie rémunération	Trimestre de	Trimestre a	Date de début de validité	Date de fin de validité
Indemnités complémentaires pour catégories spécifiques de personnel - personnel infirmier et soignant	916	<b>CODE 1</b>	1,12 EUR/heure pour prestations de week end et jours fériés (Circulaire Inami du 17 juillet 1992)	5	2004/3	9999/4	01/01/1900	31/12/9999
Indemnités complémentaires pour catégories spécifiques de personnel - personnel infirmier et soignant	918	<b>CODE 2</b>	Prime annuelle de 12,67 EUR applicable aux institutions ressortant de la sous commission paritaire des hôpitaux privé (CCT du 22.10.1991)	5	2004/3	9999/4	01/01/1900	31/12/9999
Indemnités complémentaires pour catégories spécifiques de personnel - personnel infirmier et soignant	<b>919</b>	<b>CODE 2</b>	Prime annuelle de 148,74 EUR applicable aux institutions ressortant de la sous commission paritaire des hôpitaux privé (CCT du 22.10.1991)	5	2004/3	9999/4	01/01/1900	31/12/9999

### Indemnités complémentaires pour catégories spécifiques de personnel - pompiers volontaires

Catégorie	Code DMFA PPL	Code DMFA	Libellé	Catégorie rémunération	Trimestre de	Trimestre a	Date de début de validité	Date de fin de validité
Indemnités complémentaires pour catégories spécifiques de personnel - pompiers volontaires	541	<b>(CODE 20)</b>	Indemnités pour prestations extraordinaires qui n'entrent pas en ligne de compte pour le calcul du montant plancher de 785,95 EUR (article 17 quater de l'AR du 28.11.1969)	7	2004/3	9999/4	01/01/1900	31/12/9999
Indemnités complémentaires pour catégories spécifiques de personnel - pompiers volontaires	542	<b>(CODE 20)</b>	Indemnités pour prestations ordinaires qui entrent en ligne de compte pour le calcul du montant plancher de 785,95 EUR (article 17 quater de l'AR du 28.11.1969) - exonéré	7	2004/3	9999/4	01/01/1900	31/12/9999
Indemnités complémentaires pour catégories spécifiques de personnel - pompiers volontaires	940	<b>CODE 1</b>	Indemnités pour prestations effectuées dans le cadre du service 100	7	2004/3	9999/4	01/01/1900	31/12/9999
Indemnités complémentaires pour catégories spécifiques de personnel - pompiers volontaires	942	<b>CODE 1</b>	Indemnités pour prestations ordinaires qui entrent en ligne de compte pour le calcul du montant plancher de 785,95 EUR (article 17 quater de l'AR du 28.11.1969) - soumis	7	2004/3	9999/4	01/01/1900	31/12/9999

### Indemnités pour rupture du contrat de travail

Catégorie	Code DMFA PPL	Code DMFA	Libellé	Catégorie rémunération	Trimestre de	Trimestre a	Date de début de validité	Date de fin de validité
Indemnités pour rupture du contrat de travail	130	CODE 3	Indemnité pour rupture unilatérale du contrat - exprimé en temps de travail (concerne le personnel non-nommé)	0	2004/3	9999/4	01/01/1900	31/12/9999
Indemnités pour rupture du contrat de travail	131	CODE 4	Indemnité pour rupture unilatérale du contrat - pas exprimé en temps de travail (concerne le personnel non-nommé)	1	2004/3	9999/4	01/01/1900	31/12/9999

### Maladies professionnelles - secteur public

Catégorie	Code DMFA PPL	Code DMFA	Libellé	Catégorie rémunération	Trimestre de	Trimestre a	Date de début de validité	Date de fin de validité
Maladies professionnelles - secteur public	140	CODE 1	Indemnité pour période d'incapacité temporaire en raison d'une maladie professionnelle reconnue (art. 21 du 21.01.1993)	15	2004/3	9999/4	01/01/1900	31/12/9999

### Pécule de vacances

Catégorie	Code DMFA PPL	Code DMFA	Libellé	Catégorie rémunération	Trimestre de	Trimestre a	Date de début de validité	Date de fin de validité
Pécule de vacances	310	(CODE 20)	(Double) pécule de vacances - prime copernic	13	2004/3	9999/4	01/01/1900	31/12/9999
Pécule de vacances	311	(CODE 20)	Simple pécule de vacances lors d'une absence de longue durée pour maladie ou invalidité (uniquement pour le personnel contractuel)	13	2004/3	9999/4	01/01/1900	31/12/9999
Pécule de vacances	312	(CODE 20)	(Double) pécule de vacances	13	2004/3	9999/4	01/01/1900	31/12/9999
Pécule de vacances	313	(CODE 20)	Simple pécule de vacances sortie de service (uniquement pour le personnel contractuel et le régime de vacances du secteur privé)	13	2004/3	9999/4	01/01/1900	31/12/9999
Pécule de vacances	314	(CODE 20)	Double pécule de vacances sortie de service	13	2004/3	9999/4	01/01/1900	31/12/9999

Catégorie	Code DMFA PPL	Code DMFA	Libellé	Catégorie rémunération	Trimestre de	Trimestre a	Date de début de validité	Date de fin de validité
Pécule de vacances	315	CODE 1	Simple pécule de vacances ancienne occupation (uniquement pour le personnel contractuel)	13	2004/3	9999/4	01/01/1900	31/12/9999
Pécule de vacances	349	(CODE 20)	Double pécule de vacances sortie de service pour du 3ème au 5ème jour de la 4ème semaine de vacances	13	2004/3	9999/4	01/01/1900	31/12/9999
Pécule de vacances	350	(CODE 20)	Double pécule de vacances pour du 3ème au 5ème jour de la 4ème semaine de vacances	13	2004/3	9999/4	01/01/1900	31/12/9999

### Salaire de base

Catégorie	Code DMFA PPL	Code DMFA	Libellé	Catégorie rémunération	Trimestre de	Trimestre a	Date de début de validité	Date de fin de validité
Salaire de base	101	CODE 1	Rémunération de base indexée (sans primes ni indemnités légales ou extra légales)	10	2004/3	9999/4	01/01/1900	31/12/9999

### Salaire garanti en cas de maladie ou d'accident

Catégorie	Code DMFA PPL	Code DMFA	Libellé	Catégorie rémunération	Trimestre de	Trimestre a	Date de début de validité	Date de fin de validité
Salaire garanti en cas de maladie ou d'accident	212	(CODE 20)	Maladie ou accident : l'indemnité correspondant à 60% de la partie de la rémunération normale ne dépassant pas le montant limite entrant en ligne de compte pour le calcul de l'indemnité d'assurance maladie - invalidité pour la période de 7 jours faisant suite à la rémunération hebdomadaire garantie - Concerne les travailleurs manuels non nommés et les travailleurs intellectuels non nommés qui ont au moins 1 mois d'ancienneté et qui sont soit en période d'essai, soit engagés pour une période de moins de 3 mois, soit engagés pour un travail précis ne dépassant pas 3 mois	12	2004/3	9999/4	01/01/1900	31/12/9999

Catégorie	Code DMFA PPL	Code DMFA	Libellé	Catégorie rémunération	Trimestre de	Trimestre a	Date de début de validité	Date de fin de validité
Salaire garanti en cas de maladie ou d'accident	213	(CODE 20)	Maladie ou accident : supplément - 2e, 3e et 4e semaine de maladie - uniquement pour les ouvriers et employés contractuels engagés à l'essai à l'essai ou pour moins de 3 mois	12	2004/3	9999/4	01/01/1900	31/12/9999
Salaire garanti en cas de maladie ou d'accident	215	(CODE 20)	Maladie ou accident : supplément - autres compléments concernant accident ou maladie	12	2004/3	9999/4	01/01/1900	31/12/9999

Commentaire type rémunération

- 0 = Indemnité pour rupture du contrat - exprimé en temps de travail
- 1 = Indemnité pour rupture du contrat - pas exprimé en temps de travail
- 2 = Indemnité spécifique au personnel de police (ancien statut)
- 3 = Indemnité spécifique au personnel de police (nouveau statut)
- 4 = Indemnité spécifique au personnel enseignant
- 5 = Indemnité spécifique au personnel infirmier et soignant
- 6 = Indemnité spécifique aux médecins
- 7 = Indemnité spécifique aux pompiers volontaires
- 8 = Indemnités de toutes natures
- 9 = Personnel de police (ancien statut) et services publics d'incendie
- 10 = Rémunération de base indexée (sans primes ni indemnités légales ou extra légales)
- 11 = Rémunération de base indexée (avec prime ou indemnité)
- 12 = Rémunération en cas de maladie ou d'accident
- 13 = Pécule de vacance
- 14 = Indemnités assujetties à une cotisation spéciale
- 15 = Maladies professionnelles - secteur public

Commentaire Code DMFA

**20 = rémunération dans le cas des pensionnés pour l'application des règles en matière de cumul d'une pension de retraite et de survie et un revenu résultant d'une activité professionnelle ; à utiliser seulement si la valeur "1" (pensionné) est indiquée dans la zone "00054" (notion pensionné) du glossaire.**



Indemnités-Uitkeringen: scenario 1 - Annexe numéro 35: Mesure de promotion de l'emploi  
Version: 2004/4

---

**Date de publication:**

01/12/2004

**Contenu de l'annexe:** 



AN2004-2-Fr35.pdf



AN2004-2-Fr35.doc



AN2004-2-Fr35.xls



AN2004-2-Fr35.txt



AN2004-2-Fr35.xml

Code	Libellé	Valide à partir du trimestre	Valide jusqu'au trimestre	Date de début de validité	Date de fin de validité
1	travailleur engagé dans le cadre de l'A.R. 495	2003/1	9999/4	1/01/2003	31/12/9999
2	<b>travailleur engagé dans le cadre des mesures d'activation des allocations de chômage, du revenu d'intégration ou de l'aide sociale financière. Ce code doit uniquement être utilisé dans un des cas suivants:</b> - <b>une occupation dans le cadre d'un programme de transition professionnelle reconnu;</b> - <b>une occupation dans le cadre d'un poste de travail reconnu;</b> - <b>une occupation dans le cadre de l'économie sociale d'insertion (SINE)</b>	2003/1	9999/4	1/01/2003	31/12/9999
3	travailleur engagé dans le cadre de la redistribution du travail dans le secteur public	2003/1	9999/4	1/01/2003	31/12/9999
4	travailleur engagé dans le cadre du troisième circuit du travail	2003/1	9999/4	1/01/2003	31/12/9999
5	travailleur engagé dans le cadre du programme PRIME	2003/1	9999/4	1/01/2003	31/12/9999
10	travailleur engagé dans le cadre d'une convention de premier emploi définie à l'article 27, premier alinéa, 1°, de la loi du 24 décembre 1999	2003/1	9999/4	1/01/2003	31/12/9999
11	travailleur engagé dans le cadre d'une convention de premier emploi définie à l'article 27, premier alinéa, 2°, de la loi du 24 décembre 1999	2003/1	9999/4	1/01/2003	31/12/9999
12	travailleur engagé dans le cadre d'une convention de premier emploi définie à l'article 27, premier alinéa, 3°, de la loi du 24 décembre 1999	2003/1	9999/4	1/01/2003	31/12/9999
13	travailleur handicapé engagé dans le cadre d'une convention de premier emploi définie à l'article 27, premier alinéa, 1°, de la loi du 24 décembre 1999	2003/3	9999/4	1/07/2003	31/12/9999
14	travailleur handicapé engagé dans le cadre d'une convention de premier emploi définie à l'article 27, premier alinéa, 2°, de la loi du 24 décembre 1999	2003/3	9999/4	1/07/2003	31/12/9999
15	travailleur handicapé engagé dans le cadre d'une convention de premier emploi définie à l'article 27, premier alinéa, 3°, de la loi du 24 décembre 1999	2003/3	9999/4	1/07/2003	31/12/9999
16	travailleur d'origine étrangère engagé dans le cadre d'une convention de premier emploi définie à l'article 27, premier alinéa, 1°, de la loi du 24 décembre 1999	2003/3	9999/4	1/07/2003	31/12/9999
17	travailleur d'origine étrangère engagé dans le cadre d'une convention de premier emploi définie à l'article 27, premier alinéa, 2°, de la loi du 24 décembre 1999	2003/3	9999/4	1/07/2003	31/12/9999
18	travailleur d'origine étrangère engagé dans le cadre d'une convention de premier emploi définie à l'article 27, premier alinéa, 3°, de la loi du 24 décembre 1999	2003/3	9999/4	1/07/2003	31/12/9999
19	travailleur ancien chômeur complet indemnisé de 45 ans au moins dont l'engagement est assimilé à une convention de premier emploi	2003/1	9999/4	1/01/2003	31/12/9999

**Date de publication:**

01/12/2004

*L'annexe est modifiée: Vous trouverez le détail des modifications -en gras- dans les documents Word et PDF*

**Contenu de l'annexe:** 



AN2004-2-Fr36.pdf



AN2004-2-Fr36.doc



AN2004-2-Fr36.xls



AN2004-2-FR36.txt



AN2004-2-FR36.xml

Code	Libellé	Valide à partir du trimestre	Valide jusqu' au trimestre	Date de début de validité	Date de fin de validité
1	travailleur engagé dans le cadre de l'A.R. 495	2003/1	9999/4	1/01/2003	31/12/9999
2	travailleur engagé dans le cadre de mesures d'activation des allocations de chômage, du revenu d'intégration ou de l'aide sociale financière. Ce code doit uniquement être utilisé dans le cas suivant : - une occupation dans le cadre d'un programme de transition professionnelle reconnu;	2003/1	9999/4	1/01/2003	31/12/9999
3	travailleur engagé en remplacement dans le cadre de la redistribution du travail dans le secteur public (départ anticipé à mi-temps et semaine volontaire de 4 jours)	2003/1	9999/4	1/01/2003	31/12/9999
5	travailleur engagé dans le cadre du programme PRIME	2003/1	9999/4	1/01/2003	31/12/9999
10	travailleur engagé dans le cadre d'une convention de premier emploi définie à l'article 27, premier alinéa, 1°, de la loi du 24 décembre 1999	2003/1	9999/4	1/01/2003	31/12/9999
11	travailleur engagé dans le cadre d'une convention de premier emploi définie à l'article 27, premier alinéa, 2°, de la loi du 24 décembre 1999	2003/1	9999/4	1/01/2003	31/12/9999
12	travailleur engagé dans le cadre d'une convention de premier emploi définie à l'article 27, premier alinéa, 3°, de la loi du 24 décembre 1999	2003/1	9999/4	1/01/2003	31/12/9999
13	travailleur handicapé engagé dans le cadre d'une convention de premier emploi définie à l'article 27, premier alinéa, 1°, de la loi du 24 décembre 1999	2003/1	9999/4	1/01/2003	31/12/9999
14	travailleur handicapé engagé dans le cadre d'une convention de premier emploi définie à l'article 27, premier alinéa, 2°, de la loi du 24 décembre 1999	2003/1	9999/4	1/01/2003	31/12/9999
15	travailleur handicapé engagé dans le cadre d'une convention de premier emploi définie à l'article 27, premier alinéa, 3°, de la loi du 24 décembre 1999	2003/1	9999/4	1/01/2003	31/12/9999
16	travailleur d'origine étrangère engagé dans le cadre d'une convention de premier emploi définie à l'article 27, premier alinéa, 1°, de la loi du 24 décembre 1999	2003/1	9999/4	1/01/2003	31/12/9999
17	travailleur d'origine étrangère engagé dans le cadre d'une convention de premier emploi définie à l'article 27, premier alinéa, 2°, de la loi du 24 décembre 1999	2003/1	9999/4	1/01/2003	31/12/9999
18	travailleur d'origine étrangère engagé dans le cadre d'une convention de premier emploi définie à l'article 27, premier alinéa, 3°, de la loi du 24 décembre 1999	2003/1	9999/4	1/01/2003	31/12/9999
21	Travailleurs FBI (A.R. n° 493 du 31.12.1986)	2003/1	9999/4	1/01/2003	31/12/9999
22	Maribel Social - assistant en logisticien (occupé dans le cadre de l'A.R. du 05.02.1997)	2003/1	9999/4	1/01/2003	31/12/9999
23	Maribel Social - autres travailleurs qu'assistant en logisticien (occupés dans le cadre de l'A.R. du 05.02.1997)	2003/1	9999/4	1/01/2003	31/12/9999

Indemnités-Uitkeringen: scenario 1 - Annexe numéro 38: Numéros de fonction du personnel déclaré au forfait suivant  
l'indice de catégorie de l'employeur APL  
Version: 2004/4

---

**Date de publication:**

01/12/2004

**Contenu de l'annexe:** 



AN2003-1-Fr38.pdf



AN2003-1-Fr38.doc



AN2003-1-Fr38.xls



AN2003-1-Fr38.txt



AN2003-1-Fr38.xml

Code	Age	Fonction	Date de début de validité	Date de fin de validité
20	/	Ouvreuses et préposées au vestiaire occupées dans les théâtres	01/01/1900	01/01/9999
21	/	Travailleurs occupés dans les établissements de bain et dans les entreprises exploitant des établissements de bain : garçon ou fille de cabine ou de bain	01/01/1900	01/01/9999
23	/	Travailleurs occupés dans les établissements de bain et dans les entreprises exploitant des établissements de bain : pédicure	01/01/1900	01/01/9999
24	/	Travailleurs occupés dans les établissements de bain et dans les entreprises exploitant des établissements de bain : masseur - masseuse	01/01/1900	01/01/9999
25	/	Ouvreuses et préposées au vestiaire occupées dans les salles de spectacles cinématographiques pendant au moins 40 heures/semaine	01/01/1900	01/01/9999
26	/	Ouvreuses et préposées au vestiaire occupées dans les salles de spectacles cinématographiques pendant moins de 40 heures/semaine	01/01/1900	01/01/9999
27	/	Porteurs de bagages	01/01/1900	01/01/9999
29	/	Tous les autres travailleurs rémunérés au pourboire	01/01/1900	01/01/9999
32	15	Chasseur	01/01/1900	01/01/9999
33	16	Chasseur	01/01/1900	01/01/9999
34	17	Adjoint chef chasseur	01/01/1900	01/01/9999
35	18	Chef chasseur	01/01/1900	01/01/9999
36	19	Chef chasseur	01/01/1900	01/01/9999
37	20	Chef chasseur	01/01/1900	01/01/9999
38	-,21,-,18,18,-,-	Voiturier, Portier, Bagagiste, Valet de chambre, Femme de chambre, Préposée à la toilette, Préposée au vestiaire	01/01/1900	01/01/9999
39	21	Concierge	01/01/1900	01/01/9999
40	23	Chef concierge	01/01/1900	01/01/9999
41	19	Valet de chambre, femme de chambre	01/01/1900	01/01/9999
43	15	Apprenti de salle	01/01/1900	01/01/9999
44	16	Apprenti de salle	01/01/1900	01/01/9999
45	17	Commis débarrasseur	01/01/1900	01/01/9999
46	/	Commis de suite, Commis de suite banquet, Commis barman, Commis d'étage	01/01/1900	01/01/9999
47	19	Commis de rang, Garçon de banquet	01/01/1900	01/01/9999
48	20	1/2 chef de rang, 1/2 chef de rang banquet, Commis barman	01/01/1900	01/01/9999
49	21	Garçon de restaurant, Chef de rang restaurant, Garçon de banquet, Chef de rang banquet, Garçon de brasserie, taverne, bistro, Garçon de café, Barman, Garçon d'étage	01/01/1900	01/01/9999
50	22	Premier chef de rang, Sommelier, Premier chef de rang banquet, Responsable barman	01/01/1900	01/01/9999
51	23	Maître d'hôtel restaurant, Maître d'hôtel banquet, Maître d'hôtel roomservice	01/01/1900	01/01/9999
52	/	Assistant maître d'hôtel restaurant, Assistant maître d'hôtel banquet, Assistant maître d'hôtel roomservice	01/01/1900	01/01/9999

NUMERO DU BLOC: 90005	VERSION: 2004/4	DATE DE PUBLICATION: 01/12/2004
-----------------------	-----------------	---------------------------------

**Cotisation travailleur statutaire licencié**  
**(Label XML : DismissedStatutoryWorkerContribution)**

**DESCRIPTION:** Bloc fonctionnel permettant de déclarer les cotisations dues pour un travailleur statutaire licencié.

**CONTENU (ZONES):** 00071 - RÉMUNÉRATION BRUTE DE RÉFÉRENCE  
00072 - COTISATION RÉMUNÉRATION BRUTE DE RÉFÉRENCE  
00073 - NOMBRE DE JOURS DE RÉFÉRENCE  
00127 - DATE DE DÉBUT DE PÉRIODE DE L'ASSUJETTISSEMENT  
00129 - DATE DE FIN DE PÉRIODE DE L'ASSUJETTISSEMENT

**BLOCS LIES:**

**CARDINALITE MIN.:** 0  
**CARDINALITE MAX:** 1

**PRESENCE**

**\*CONDITION:** Cardinalité 1: 1 OBLIGATOIRE SI la ligne travailleur concerne un travailleur statutaire licencié (voir annexe 2).

**\*LIMITATIONS SUPPLEMENTAIRES:**

**CODE ANOMALIE SUR ACCUSE DE RECEPTION:**

Intitulé anomalie	Code anomalie	Gravité
Erreur de séquence	90005-091	B
Incompatibilité code travailleur	90005-030	B

NUMERO DU BLOC: 90006	VERSION: 2004/4	DATE DE PUBLICATION: 01/12/2004
-----------------------	-----------------	---------------------------------

**Détail occupation avant le risque**  
**(Label XML : RiskDetailOccupation)**

**DESCRIPTION:** Bloc fonctionnel permettant de déclarer la date du dernier jour de travail (ou assimilé) précédant le début du risque.

**CONTENU (ZONES):** 00410 - DATE - DERNIER JOUR DE TRAVAIL OU JOUR ASSIMILÉ

**BLOCS LIES:** 90032 - Base calcul indemnités/allocations; 90029 - Avantages en nature; 90083 - Secteur de vacances; 90077 - Période de référence

**CARDINALITE MIN.:** 0

**CARDINALITE MAX:** 1

**PRESENCE**

**\*CONDITION:** Cardinalité 0..1 OBLIGATOIRE s'il s'agit de la dernière occupation qui précède la date - début du risque.

**\*LIMITATIONS** Le bloc ne peut pas être présent si cette déclaration est uniquement une mini-DmfA.

**SUPPLEMENTAIRES:**

**CODE ANOMALIE SUR ACCUSE DE RECEPTION:**

Intitulé anomalie	Code anomalie	Gravité
Erreur de séquence	90006-091	B
Non présent	90006-001	B
Interdit	90006-005	B



NUMERO DU BLOC: 90007	VERSION: 2004/4	DATE DE PUBLICATION: 01/12/2004
-----------------------	-----------------	---------------------------------

**Déclaration employeur**  
**(Label XML : EmployerDeclaration)**

**DESCRIPTION:** Bloc fonctionnel permettant de déclarer les données de la déclaration.

**CONTENU (ZONES):** 00013 - ANNÉE - TRIMESTRE DE LA DÉCLARATION  
00011 - NUMÉRO D'IMMATRICULATION ONSS  
00012 - NOTION CURATELLE  
00014 - NUMÉRO UNIQUE D'ENTREPRISE  
00015 - MONTANT NET À PAYER  
00016 - CONVERSION EN RÉGIME 5  
00017 - DATE DE DÉBUT DES VACANCES

**BLOCS LIES:** 90017 - Personne physique

**CARDINALITE MIN.:** 0  
**CARDINALITE MAX:** \*

**PRESENCE**

**\*CONDITION:** Cardinalité 1: 1 OBLIGATOIRE SI la déclaration concerne un employeur ONSS

**\*LIMITATIONS**

**SUPPLEMENTAIRES:**

*"Code anomalie sur accusé de réception" est modifié:*

**CODE ANOMALIE SUR ACCUSE DE RECEPTION:**

Intitulé anomalie	Code anomalie	Gravité
Erreur de séquence	90007-091	B
Non présent	90007-001	B
Déclaration mixte - catégorie employeur 021	90007-165	B
Pas identifiable	90007-151	B

<b>NUMERO DU BLOC: 90012</b>	<b>VERSION: 2004/4</b>	<b>DATE DE PUBLICATION: 01/12/2004</b>
------------------------------	------------------------	--

**Ligne travailleur**  
**(Label XML : WorkerRecord)**

**DESCRIPTION:** Bloc fonctionnel permettant de déclarer les données relatives à une ligne travailleur.

**CONTENU (ZONES):** 00036 - CATÉGORIE DE L'EMPLOYEUR  
00037 - CODE TRAVAILLEUR  
00038 - DATE DE DÉBUT DU TRIMESTRE POUR LA SÉCURITÉ SOCIALE  
00039 - DATE DE FIN DU TRIMESTRE POUR LA SÉCURITÉ SOCIALE  
00040 - NOTION FRONTALIER  
00041 - ACTIVITÉ PAR RAPPORT AU RISQUE  
00042 - NUMÉRO D'IDENTIFICATION DE L'UNITÉ LOCALE  
00616 - RÉFÉRENCE UTILISATEUR - LIGNE TRAVAILLEUR

**BLOCS LIES:** 90015 - Occupation de la ligne travailleur; 90196 - Occupation de la ligne travailleur ONSSAPL;  
90005 - Cotisation travailleur statutaire licencié

**CARDINALITE MIN.:** 1  
**CARDINALITE MAX:** \*

**PRESENCE**  
**\*CONDITION:** Cardinalité 1: INDISPENSABLE  
**\*LIMITATIONS** Une combinaison catégorie de l'employeur / code travailleur donnée ne peut se retrouver qu'une  
**SUPPLEMENTAIRES:** seule fois par personne physique..

**CODE ANOMALIE SUR ACCUSE DE RECEPTION:**

<b>Intitulé anomalie</b>	<b>Code anomalie</b>	<b>Gravité</b>
Erreur de séquence	90012-091	B
Non présent	90012-001	B
Trop d'occurrences avec les mêmes identifiants	90012-006	B
Nombre total de jours trop élevé	90012-192	B
Non repris au répertoire pour le trimestre de déclaration	90012-051	B

NUMERO DU BLOC: 90013	VERSION: 2004/4	DATE DE PUBLICATION: 01/12/2004
-----------------------	-----------------	---------------------------------

**Base calcul temps partiel**  
**(Label XML : PartTimeCalculBase)**

**DESCRIPTION:** Bloc fonctionnel permettant de déclarer les données relatives à la rémunération à temps partiel au premier jour du risque, pour les ouvriers en prépension à mi-temps et les travailleurs (ouvriers et employés) en interruption de carrière partielle.

**CONTENU (ZONES):** 00189 - UNITÉ DE TEMPS DE LA RÉMUNÉRATION  
00190 - CYCLE  
00402 - SALAIRE BRUT À TEMPS PARTIEL  
00403 - SALAIRE BRUT À TEMPS PARTIEL POUR LES TRAVAILLEURS PAYÉS À L'HEURE

**BLOCS LIES:**

**CARDINALITE MIN.:** 0  
**CARDINALITE MAX:** 1

**PRESENCE**

**\*CONDITION:** Cardinalité 1: 1 OBLIGATOIRE SI c'est un(e) ouvrier(e) en prépension à mi-temps ou un(e) travailleur(r)(se) (ouvrier(e) et employé(e)) qui se trouve en interruption de carrière partielle

**\*LIMITATIONS SUPPLEMENTAIRES:**

**CODE ANOMALIE SUR ACCUSE DE RECEPTION:**

Intitulé anomalie	Code anomalie	Gravité
Erreur de séquence	90013-091	B
Non présent	90013-001	B
Interdit	90013-005	B

NUMERO DU BLOC: 90014	VERSION: 2004/4	DATE DE PUBLICATION: 01/12/2004
-----------------------	-----------------	---------------------------------

**Base calcul heures supplémentaires**  
**(Label XML : SupplHoursCalculBase)**

**DESCRIPTION:** Bloc fonctionnel permettant de déclarer le montant de la rémunération des heures supplémentaires prestées de manière régulière ainsi que la période à laquelle se rapporte cette rémunération.

**CONTENU (ZONES):** 00405 - UNITÉ DE TEMPS À LAQUELLE CORRESPOND LA RÉMUNÉRATION DES HEURES SUPPLÉMENTAIRES RÉGULIÈREMENT PRESTÉES  
00406 - MONTANT DE LA RÉMUNÉRATION DES HEURES SUPPLÉMENTAIRES RÉGULIÈREMENT PRESTÉES

**BLOCS LIES:**

**CARDINALITE MIN.:** 0  
**CARDINALITE MAX:** 1

**PRESENCE**

**\*CONDITION:** Cardinalité 1: 1 OBLIGATOIRE SI le (la) travailleur(se) preste de manière régulière des heures supplémentaires (voir instructions).

**\*LIMITATIONS SUPPLEMENTAIRES:**

**CODE ANOMALIE SUR ACCUSE DE RECEPTION:**

	Intitulé anomalie	Code anomalie	Gravité
	Erreur de séquence	90014-091	B

NUMERO DU BLOC: 90015	VERSION: 2004/4	DATE DE PUBLICATION: 01/12/2004
-----------------------	-----------------	---------------------------------

**Occupation de la ligne travailleur**  
**(Label XML : Occupation)**

**DESCRIPTION:** Bloc fonctionnel permettant de déclarer les données relatives à une occupation.

**CONTENU (ZONES):**

- 00043 - NUMÉRO D'OCCUPATION
- 00044 - DATE DE DÉBUT DE L'OCCUPATION
- 00045 - DATE DE FIN DE L'OCCUPATION
- 00046 - NUMÉRO DE COMMISSION PARITAIRE
- 00047 - NOMBRE DE JOURS PAR SEMAINE DU RÉGIME DE TRAVAIL
- 00050 - TYPE DU CONTRAT
- 00049 - NOMBRE MOYEN D'HEURES PAR SEMAINE DE LA PERSONNE DE RÉFÉRENCE
- 00053 - STATUT DU TRAVAILLEUR
- 00048 - NOMBRE MOYEN D'HEURES PAR SEMAINE DU TRAVAILLEUR
- 00051 - MESURE DE RÉORGANISATION DU TRAVAIL
- 00052 - MESURE DE PROMOTION DE L'EMPLOI
- 00054 - NOTION PENSIONNÉ
- 00055 - TYPE D'APPRENTISSAGE
- 00056 - MODE DE RÉMUNÉRATION
- 00057 - NUMÉRO DE FONCTION
- 00059 - CLASSE DU PERSONNEL VOLANT
- 00060 - PAIEMENT EN DIXIÈMES OU DOUZIÈMES
- 00617 - RÉFÉRENCE UTILISATEUR - OCCUPATION DE LA LIGNE TRAVAILLEUR
- 00625 - JUSTIFICATION DES JOURS

**BLOCS LIES:** 90018 - Prestation de l'occupation ligne travailleur; 90019 - Rémunération de l'occupation ligne travailleur; 90006 - Détail occupation avant le risque

**CARDINALITE MIN.:** 0

**CARDINALITE MAX:** 99

**PRESENCE**

**\*CONDITION:** Cardinalité 1: 1..99 OBLIGATOIRE SI la déclaration concerne un employeur ONSS

**\*LIMITATIONS**

**SUPPLEMENTAIRES:**

*"Code anomalie sur accusé de réception" est modifié:*

**CODE ANOMALIE SUR ACCUSE DE RECEPTION:**

Intitulé anomalie	Code anomalie	Gravité
Erreur de séquence	90015-091	B
Non présent	90015-001	B
Pas de données	90015-134	B
Incompatible avec les prestations	90015-196	B
Incompatibilité code travailleur	90015-030	B
Nombre total de jours incompatible avec le trimestre de déclaration pour l'occupation	90015-095	B
Nombre total de jours incompatible avec le régime de travail pour l'occupation	90015-096	B
Indemnité de rupture présente avec d'autres rémunérations	90015-169	B
Interdit	90015-005	B
Attribution d'un numéro d'occupation impossible. Données incohérentes	90015-159	B

NUMERO DU BLOC: 90016	VERSION: 2004/4	DATE DE PUBLICATION: 01/12/2004
-----------------------	-----------------	---------------------------------

**Reprise du travail**  
**(Label XML : WorkRecovery)**

**DESCRIPTION:**

**CONTENU (ZONES):** 00128 - DATE DE REPRISE DU TRAVAIL

**BLOCS LIES:**

**CARDINALITE MIN.:** 0

**CARDINALITE MAX:** 1

**PRESENCE**

**\*CONDITION:** Facultatif

**\*LIMITATIONS**

**SUPPLEMENTAIRES:**

**CODE ANOMALIE SUR ACCUSE DE RECEPTION:**

Intitulé anomalie	Code anomalie	Gravité
Erreur de séquence	90016-091	B

NUMERO DU BLOC: 90017	VERSION: 2004/4	DATE DE PUBLICATION: 01/12/2004
-----------------------	-----------------	---------------------------------

**Personne physique**  
**(Label XML : NaturalPerson)**

**DESCRIPTION:** Bloc fonctionnel permettant de déclarer les données d'identification d'une personne physique.

**CONTENU (ZONES):**

- 00023 - NUMÉRO DE SUITE PERSONNE PHYSIQUE
- 00024 - NUMÉRO D'IDENTIFICATION DE LA SÉCURITÉ SOCIALE - NISS
- 00167 - NUMÉRO DE LA CARTE D'IDENTITÉ SOCIALE
- 00025 - NOM DU TRAVAILLEUR
- 00026 - PRÉNOM DU TRAVAILLEUR
- 00027 - INITIALE DU DEUXIÈME PRÉNOM DU TRAVAILLEUR
- 00028 - DATE DE NAISSANCE DU TRAVAILLEUR
- 00168 - COMMUNE - LIEU DE NAISSANCE DU TRAVAILLEUR
- 00169 - CODE PAYS DU LIEU DE NAISSANCE DU TRAVAILLEUR
- 00029 - SEXE DU TRAVAILLEUR
- 00030 - RUE DU TRAVAILLEUR
- 00031 - NUMÉRO DE L'ADRESSE DU TRAVAILLEUR
- 00032 - BOÎTE AUX LETTRES DU TRAVAILLEUR
- 00033 - CODE POSTAL DU TRAVAILLEUR
- 00034 - COMMUNE DU TRAVAILLEUR
- 00035 - CODE PAYS DU TRAVAILLEUR
- 00119 - NATIONALITÉ DU TRAVAILLEUR
- 00615 - RÉFÉRENCE UTILISATEUR - PERSONNE PHYSIQUE

**BLOCS LIES:** 90012 - Ligne travailleur; 90279 - Données de service

**CARDINALITE MIN.:** 1

**CARDINALITE MAX:** 1

**PRESENCE**

**\*CONDITION:** Cardinalité 1: 1 INDISPENSABLE

**\*LIMITATIONS**

**SUPPLEMENTAIRES:**

**CODE ANOMALIE SUR ACCUSE DE RECEPTION:**

Intitulé anomalie	Code anomalie	Gravité
Erreur de séquence	90017-091	B
Non présent	90017-001	B
Pas identifiable	90017-151	B
D'après le fichier du personnel, la déclaration n'est pas permise pour le travailleur et la période donnés	90017-152	B

NUMERO DU BLOC: 90018	VERSION: 2004/4	DATE DE PUBLICATION: 01/12/2004
-----------------------	-----------------	---------------------------------

**Prestation de l'occupation ligne travailleur**  
**(Label XML : Service)**

**DESCRIPTION:** Bloc fonctionnel permettant de déclarer les prestations d'un travailleur pour une occupation de la ligne travailleur.

**CONTENU (ZONES):**  
00061 - NUMÉRO DE LIGNE PRESTATION  
00062 - CODE PRESTATION  
00063 - NOMBRE DE JOURS DE LA PRESTATION  
00064 - NOMBRE D'HEURES DE LA PRESTATION  
00065 - NOMBRE DE MINUTES DE VOL

**BLOCS LIES:**

**CARDINALITE MIN.:** 0  
**CARDINALITE MAX:** 99

**PRESENCE**

**\*CONDITION:** Cardinalité 1: 1..99 OBLIGATOIRE SI au moins une prestation doit être déclarée  
**\*LIMITATIONS** Une prestation donnée (un code prestation) ne peut se retrouver qu'une seule fois par occupation

**SUPPLEMENTAIRES:**

**CODE ANOMALIE SUR ACCUSE DE RECEPTION:**

Intitulé anomalie	Code anomalie	Gravité
Erreur de séquence	90018-091	B
Non présent	90018-001	B
Trop d'occurrences avec les mêmes identifiants	90018-006	B
Incompatibilité type de travailleur	90018-094	B



NUMERO DU BLOC: 90019	VERSION: 2004/4	DATE DE PUBLICATION: 01/12/2004
-----------------------	-----------------	---------------------------------

**Rémunération de l'occupation ligne travailleur**  
**(Label XML : Remun)**

**DESCRIPTION:** Bloc fonctionnel permettant de déclarer les rémunérations d'un travailleur pour une occupation de la ligne travailleur.

**CONTENU (ZONES):** 00066 - NUMÉRO DE LIGNE RÉMUNÉRATION  
00067 - CODE RÉMUNÉRATION  
00068 - FRÉQUENCE EN MOIS DE PAIEMENT DE LA PRIME  
00069 - POURCENTAGE DE LA RÉMUNÉRATION SUR BASE ANNUELLE  
00070 - RÉMUNÉRATION

**BLOCS LIES:**

**CARDINALITE MIN.:** 0  
**CARDINALITE MAX:** 99

**PRESENCE**

**\*CONDITION:** Cardinalité 1: 1..99 OBLIGATOIRE SI au moins une rémunération doit être déclarée

**\*LIMITATIONS** Une rémunération donnée (une combinaison code rémunération / fréquence en mois de paiement de la prime / pourcentage de la rémunération sur base annuelle) ne peut se retrouver qu'une

**SUPPLEMENTAIRES:** seule fois par occupation.

**CODE ANOMALIE SUR ACCUSE DE RECEPTION:**

Intitulé anomalie	Code anomalie	Gravité
Erreur de séquence	90019-091	B
Non présent	90019-001	B
Trop d'occurrences avec les mêmes identifiants	90019-006	B

NUMERO DU BLOC: 90029	VERSION: 2004/4	DATE DE PUBLICATION: 01/12/2004
-----------------------	-----------------	---------------------------------

**Avantages en nature**  
**(Label XML : NatureAdvantage)**

**DESCRIPTION:** Bloc fonctionnel permettant de déclarer la période durant laquelle le travailleur continue à bénéficier des avantages en nature durant le risque ainsi que le montant de ces avantages par jour ouvrable.

**CONTENU (ZONES):** 00415 - MONTANT DES AVANTAGES EN NATURE  
00416 - DATE DE DÉBUT DE LA PÉRIODE D'OCTROI DES AVANTAGES EN NATURE  
00417 - DATE DE FIN DE LA PÉRIODE D'OCTROI DES AVANTAGES EN NATURE

**BLOCS LIES:**

**CARDINALITE MIN.:** 0  
**CARDINALITE MAX:** 5

**PRESENCE**

**\*CONDITION:** Cardinalité 1: 1..5 OBLIGATOIRE SI le travailleur continue à bénéficier des avantages en nature durant un risque '001', '002', '003', '005', '006' ou '007'

**\*LIMITATIONS  
SUPPLEMENTAIRES:**

**CODE ANOMALIE SUR ACCUSE DE RECEPTION:**

Intitulé anomalie	Code anomalie	Gravité
Erreur de séquence	90029-091	B
Interdit	90029-005	B
Trop d'occurrences avec les mêmes identifiants	90029-006	B

NUMERO DU BLOC: 90030	VERSION: 2004/4	DATE DE PUBLICATION: 01/12/2004
-----------------------	-----------------	---------------------------------

**Base calcul - situations particulières**  
**(Label XML : ExceptSituationCalculBase)**

**DESCRIPTION:** Bloc fonctionnel permettant de déclarer le nombre de jours par semaine du régime de travail (travailleur rémunéré par jour) ou le nombre moyen d'heures par semaine (travailleur rémunéré par heure), des travailleurs en prépension à mi-temps, en interruption (complète ou partielle) de carrière ou de la travailleuse qui interrompt le travail pour se reposer au plus tôt à partir de cinquième mois de grossesse.

**CONTENU (ZONES):** 00554 - NOMBRE MOYEN D'HEURES PAR SEMAINE DU TRAVAILLEUR CONCERNÉ - SITUATIONS PARTICULIÈRES  
00393 - NOMBRE DE JOURS PAR SEMAINE DU RÉGIME DE TRAVAIL - SITUATIONS PARTICULIÈRES

**BLOCS LIES:**

**CARDINALITE MIN.:** 0  
**CARDINALITE MAX:** 1

**PRESENCE**

**\*CONDITION:** Cardinalité 1: 1 OBLIGATOIRE SI le (la) travailleur(se) est en prépension à mi-temps, en interruption de carrière (complète ou partielle) ou a interrompu le travail pour se reposer au plus tôt à partir du 5ème mois de grossesse et est rémunéré par heure ou par jour.

**\*LIMITATIONS SUPPLEMENTAIRES:** Ce bloc ne peut pas être rempli si le(la) travailleur(euse) n'est pas rémunéré(e) par heure ou par jour.

**CODE ANOMALIE SUR ACCUSE DE RECEPTION:**

Intitulé anomalie	Code anomalie	Gravité
Erreur de séquence	90030-091	B
Non présent	90030-001	B
Interdit	90030-005	B

<b>NUMERO DU BLOC: 90032</b>	<b>VERSION: 2004/4</b>	<b>DATE DE PUBLICATION: 01/12/2004</b>
------------------------------	------------------------	--

**Base calcul indemnités/allocations**  
**(Label XML : CalculationBaseAllowance)**

**DESCRIPTION:** Bloc fonctionnel permettant de déclarer des informations concernant la base de calcul indemnités/allocations.

**CONTENU (ZONES):** 00189 - UNITÉ DE TEMPS DE LA RÉMUNÉRATION  
00190 - CYCLE  
00191 - MONTANT DE BASE DE LA RÉMUNÉRATION  
00192 - MONTANT DE BASE DE LA RÉMUNÉRATION POUR LES TRAVAILLEURS PAYÉS À L'HEURE

**BLOCS LIES:** 90013 - Base calcul temps partiel; 90014 - Base calcul heures supplémentaires; 90030 - Base calcul - situations particulières

**CARDINALITE MIN.:** 0  
**CARDINALITE MAX:** 1

**PRESENCE**  
**\*CONDITION:** Cardinalité 1: OBLIGATOIRE SI la rémunération est déterminée en fonction d'une unité de temps  
**\*LIMITATIONS** Ce bloc ne peut pas être complété si le travailleur est rémunéré à la pièce, à la tâche, à l'entreprise ou à la commission.  
**SUPPLEMENTAIRES:**

**CODE ANOMALIE SUR ACCUSE DE RECEPTION:**

<b>Intitulé anomalie</b>	<b>Code anomalie</b>	<b>Gravité</b>
Erreur de séquence	90032-091	B
Non présent	90032-001	B
Interdit	90032-005	B

NUMERO DU BLOC: 90036	VERSION: 2004/4	DATE DE PUBLICATION: 01/12/2004
-----------------------	-----------------	---------------------------------

**Commentaire déclaration**  
**(Label XML : CommentDeclaration)**

**DESCRIPTION:** Bloc fonctionnel permettant de déclarer des commentaires concernant la déclaration.

**CONTENU (ZONES):** 00126 - ZONE TEXTE LIBRE

**BLOCS LIES:**

**CARDINALITE MIN.:** 0

**CARDINALITE MAX:** 1

**PRESENCE**

**\*CONDITION:** Cardinalité 1: 0..1 FACULTATIVE

**\*LIMITATIONS**

**SUPPLEMENTAIRES:**

**CODE ANOMALIE SUR ACCUSE DE RECEPTION:**

Intitulé anomalie	Code anomalie	Gravité
Erreur de séquence	90036-091	B

NUMERO DU BLOC: 90059	VERSION: 2004/4	DATE DE PUBLICATION: 01/12/2004
-----------------------	-----------------	---------------------------------

**Formulaire**  
**(Label XML : Form)**

**DESCRIPTION:** Bloc fonctionnel permettant de déclarer un formulaire. Un formulaire correspond à une et une seule déclaration.

**CONTENU (ZONES):** 00296 - IDENTIFICATION DU FORMULAIRE  
00218 - DATE DE CRÉATION DU FORMULAIRE  
00299 - HEURE PRÉCISE DE CRÉATION DU FORMULAIRE  
00110 - STATUT DE L'ATTESTATION  
00297 - TYPE DU FORMULAIRE

*"Blocs liés" sont modifiés:*

**BLOCS LIES:** 90064 - Identification du risque; 90082 - Référence; 90036 - Commentaire déclaration; 90252 - Détail du risque; 90016 - Reprise du travail; 90007 - Déclaration employeur; 90187 - Déclaration employeur ONSSAPL

**CARDINALITE MIN.:** 1  
**CARDINALITE MAX:** \*

**PRESENCE**  
**\*CONDITION:** Cardinalité 1: 1..\* INDISPENSABLE

**\*LIMITATIONS**  
**SUPPLEMENTAIRES:**

**CODE ANOMALIE SUR ACCUSE DE RECEPTION:**

Intitulé anomalie	Code anomalie	Gravité
Erreur de séquence	90059-091	B
Non présent	90059-001	B
Formulaire non traitable	90059-163	B

NUMERO DU BLOC: 90064	VERSION: 2004/4	DATE DE PUBLICATION: 01/12/2004
-----------------------	-----------------	---------------------------------

**Identification du risque**  
**(Label XML : RiskIdentification)**

**DESCRIPTION:** Bloc fonctionnel permettant de déclarer des informations concernant l'identification du risque.

**CONTENU (ZONES):** 00430 - IDENTIFICATION DU RISQUE

**BLOCS LIES:**

**CARDINALITE MIN.:** 0

**CARDINALITE MAX:** 1

**PRESENCE**

**\*CONDITION:** Cardinalité: 0..1 OBLIGATOIRE SI cette déclaration est la déclaration d'un risque.

**\*LIMITATIONS** Le bloc ne peut pas être présent si cette déclaration est uniquement une mini-DmfA.

**SUPPLEMENTAIRES:**

**CODE ANOMALIE SUR ACCUSE DE RECEPTION:**

Intitulé anomalie	Code anomalie	Gravité
Erreur de séquence	90064-091	B
Non présent	90064-001	B

NUMERO DU BLOC: 90074	VERSION: 2004/4	DATE DE PUBLICATION: 01/12/2004
-----------------------	-----------------	---------------------------------

**Nature du jour**  
**(Label XML : NatureOfDay)**

**DESCRIPTION:** Bloc fonctionnel permettant de déclarer des informations concernant la nature du jour.

**CONTENU (ZONES):** 00178 - INDICATION DU JOUR  
00179 - CODE NATURE DU JOUR  
00180 - NOMBRE D'HEURES

**BLOCS LIES:**

**CARDINALITE MIN.:** 1  
**CARDINALITE MAX:** 60

**PRESENCE**  
**\*CONDITION:** Cardinalité 1: 1..60 INDISPENSABLE  
**\*LIMITATIONS**  
**SUPPLEMENTAIRES:**

**CODE ANOMALIE SUR ACCUSE DE RECEPTION:**

Intitulé anomalie	Code anomalie	Gravité
Erreur de séquence	90074-091	B
Non présent	90074-001	B



NUMERO DU BLOC: 90077	VERSION: 2004/4	DATE DE PUBLICATION: 01/12/2004
-----------------------	-----------------	---------------------------------

**Période de référence**  
**(Label XML : ReferencePeriod)**

**DESCRIPTION:** Bloc fonctionnel permettant de déclarer des informations concernant la période de référence.

**CONTENU (ZONES):** 00074 - DATE DE DÉBUT DE PÉRIODE DE RÉFÉRENCE  
00075 - DATE DE FIN DE PÉRIODE DE RÉFÉRENCE

**BLOCS LIES:** 90074 - Nature du jour

**CARDINALITE MIN.:** 0

**CARDINALITE MAX:** 1

**PRESENCE**

**\*CONDITION:** Cardinalité 1: 1 OBLIGATOIRE SI le risque est égal à '001', '002', '003', '005', '006' ou '007' (Voir instructions)

**\*LIMITATIONS SUPPLEMENTAIRES:** Le bloc ne peut pas être présent si l'identification du risque est égale à '004'.

**CODE ANOMALIE SUR ACCUSE DE RECEPTION:**

Intitulé anomalie	Code anomalie	Gravité
Erreur de séquence	90077-091	B
Interdit	90077-005	B

<b>NUMERO DU BLOC: 90082</b>	<b>VERSION: 2004/4</b>	<b>DATE DE PUBLICATION: 01/12/2004</b>
------------------------------	------------------------	--

**Référence**  
**(Label XML : Reference)**

**DESCRIPTION:** Bloc fonctionnel permettant de préciser des références relatives à un ou plusieurs formulaires ; un formulaire pouvant être une déclaration DmfA originale, une déclaration de modification DmfA, une DRS, une demande de renseignements, etc.

**CONTENU (ZONES):** 00221 - TYPE DE LA RÉFÉRENCE  
00298 - ORIGINE DE LA RÉFÉRENCE  
00222 - NUMÉRO DE RÉFÉRENCE

**BLOCS LIES:**

**CARDINALITE MIN.:** 0  
**CARDINALITE MAX:** 3

**PRESENCE**

**\*CONDITION:** Cardinalité 1: 1 OBLIGATOIRE SI la déclaration est une réponse sur une demande ou concerne une modification

**\*LIMITATIONS SUPPLEMENTAIRES:**

**CODE ANOMALIE SUR ACCUSE DE RECEPTION:**

Intitulé anomalie	Code anomalie	Gravité
Erreur de séquence	90082-091	B
Non présent	90082-001	B
Trop d'occurrences avec les mêmes identifiants	90082-006	B

NUMERO DU BLOC: 90083	VERSION: 2004/4	DATE DE PUBLICATION: 01/12/2004
-----------------------	-----------------	---------------------------------

**Secteur de vacances**  
**(Label XML : HolidaysSector)**

**DESCRIPTION:** Bloc fonctionnel permettant de déclarer des informations concernant le secteur de vacances.

**CONTENU (ZONES):** 00194 - INDICATION DU SECTEUR DE VACANCES

**BLOCS LIES:** 90106 - Année de vacances

**CARDINALITE MIN.:** 0

**CARDINALITE MAX:** 1

**PRESENCE**

**\*CONDITION:** Cardinalité 1: 1 OBLIGATOIRE SI le travailleur est un ouvrier ou un artiste.

**\*LIMITATIONS** Interdit si le travailleur est un employé ou un ouvrier pour lequel le pécule de vacances est payé

**SUPPLEMENTAIRES:** par l'employeur (et non par la caisse de vacances ou par l'ONVA)

**CODE ANOMALIE SUR ACCUSE DE RECEPTION:**

Intitulé anomalie	Code anomalie	Gravité
Erreur de séquence	90083-091	B
Interdit	90083-005	B

<b>NUMERO DU BLOC: 90089</b>	<b>VERSION: 2004/4</b>	<b>DATE DE PUBLICATION: 01/12/2004</b>
------------------------------	------------------------	--

**Détail vacances**  
**(Label XML : HolidayDetail)**

**DESCRIPTION:** Bloc fonctionnel permettant de déclarer le nombre de jours/heures de vacances par code vacances.

**CONTENU (ZONES):** 00196 - CODE VACANCES  
00197 - NOMBRE DE JOURS (ARRONDIS AU DEMI-JOUR) DE VACANCES  
00198 - NOMBRE D'HEURES DE VACANCES

**BLOCS LIES:**

**CARDINALITE MIN.:** 2  
**CARDINALITE MAX:** 4

**PRESENCE**

**\*CONDITION:** Cardinalité 2 : INDISPENSABLE (données concernant les vacances légales et les vacances en vertu d'une convention collective de travail rendue obligatoire).  
Cardinalité 4 : OBLIGATOIRE SI les vacances complémentaires doivent impérativement être prises durant l'année de vacances (non reportables) et si, ne pouvant être prises en raison d'un risque, sont obligatoirement rémunérées durant cette même année de vacances .

**\*LIMITATIONS SUPPLEMENTAIRES:**

**CODE ANOMALIE SUR ACCUSE DE RECEPTION:**

Intitulé anomalie	Code anomalie	Gravité
Erreur de séquence	90089-091	B
Non présent	90089-001	B
Erreur de cardinalité	90089-090	B

NUMERO DU BLOC: 90106	VERSION: 2004/4	DATE DE PUBLICATION: 01/12/2004
-----------------------	-----------------	---------------------------------

**Année de vacances**  
**(Label XML : HolidayYear)**

**DESCRIPTION:** Bloc fonctionnel permettant de déclarer l'année à laquelle se rapportent les vacances.

**CONTENU (ZONES):** 00125 - ANNÉE - ANNÉE DE VACANCES À LAQUELLE SE RAPPORTENT LES VACANCES

**BLOCS LIES:** 90089 - Détail vacances

**CARDINALITE MIN.:** 0  
**CARDINALITE MAX:** 1

**PRESENCE**  
**\*CONDITION:** Cardinalité 1: 1 OBLIGATOIRE SI l'indication du secteur vacances = '1'  
**\*LIMITATIONS**  
**SUPPLEMENTAIRES:**

**CODE ANOMALIE SUR ACCUSE DE RECEPTION:**

Intitulé anomalie	Code anomalie	Gravité
Erreur de séquence	90106-091	B
Non présent	90106-001	B
Interdit	90106-005	B

NUMERO DU BLOC: 90138	VERSION: 2004/4	DATE DE PUBLICATION: 01/12/2004
-----------------------	-----------------	---------------------------------

**ZIMA001**  
**(Label XML : ZIMA001)**

**DESCRIPTION:** Elément racine du message XML permettant de faire des déclarations de ce scénario.

**CONTENU (ZONES):**

**BLOCS LIES:** 90059 - Formulaire

**CARDINALITE MIN.:** 1

**CARDINALITE MAX:** 1

**PRESENCE**

**\*CONDITION:** Cardinalité 1 : 1 Indispensable

**\*LIMITATIONS**

**SUPPLEMENTAIRES:**

**CODE ANOMALIE SUR ACCUSE DE RECEPTION:**

Intitulé anomalie	Code anomalie	Gravité
Erreur de séquence	90138-091	B

NUMERO DU BLOC: 90187	VERSION: 2004/4	DATE DE PUBLICATION: 01/12/2004
-----------------------	-----------------	---------------------------------

**Déclaration employeur ONSSAPL**  
**(Label XML : NOSSLPAEmployerDeclaration)**

**DESCRIPTION:** Bloc fonctionnel contenant les données de l'employeur pour lequel la déclaration a été transmise.

**CONTENU (ZONES):** 00013 - ANNÉE - TRIMESTRE DE LA DÉCLARATION  
00109 - NUMÉRO D'IMMATRICULATION ONSSAPL  
00014 - NUMÉRO UNIQUE D'ENTREPRISE  
00015 - MONTANT NET À PAYER

**BLOCS LIES:** 90017 - Personne physique

**CARDINALITE MIN.:** 0

**CARDINALITE MAX:** \*

**PRESENCE**

**\*CONDITION:** Cardinalité 1: 1 OBLIGATOIRE SI la déclaration concerne un employeur ONSSAPL

**\*LIMITATIONS**

**SUPPLEMENTAIRES:**

**CODE ANOMALIE SUR ACCUSE DE RECEPTION:**

Intitulé anomalie	Code anomalie	Gravité
Erreur de séquence	90187-091	B

NUMERO DU BLOC: 90196	VERSION: 2004/4	DATE DE PUBLICATION: 01/12/2004
-----------------------	-----------------	---------------------------------

**Occupation de la ligne travailleur ONSSAPL**  
**(Label XML : NOSSLPAOccupation)**

**DESCRIPTION:** Bloc fonctionnel permettant aux employeurs ONSSAPL de déclarer les données relatives à une occupation.

**CONTENU (ZONES):**

- 00043 - NUMÉRO D'OCCUPATION
- 00044 - DATE DE DÉBUT DE L'OCCUPATION
- 00045 - DATE DE FIN DE L'OCCUPATION
- 00047 - NOMBRE DE JOURS PAR SEMAINE DU RÉGIME DE TRAVAIL
- 00050 - TYPE DU CONTRAT
- 00049 - NOMBRE MOYEN D'HEURES PAR SEMAINE DE LA PERSONNE DE RÉFÉRENCE
- 00053 - STATUT DU TRAVAILLEUR
- 00048 - NOMBRE MOYEN D'HEURES PAR SEMAINE DU TRAVAILLEUR
- 00051 - MESURE DE RÉORGANISATION DU TRAVAIL
- 00052 - MESURE DE PROMOTION DE L'EMPLOI
- 00054 - NOTION PENSIONNÉ
- 00055 - TYPE D'APPRENTISSAGE
- 00056 - MODE DE RÉMUNÉRATION
- 00057 - NUMÉRO DE FONCTION
- 00060 - PAIEMENT EN DIXIÈMES OU DOUZIÈMES
- 00617 - RÉFÉRENCE UTILISATEUR - OCCUPATION DE LA LIGNE TRAVAILLEUR
- 00625 - JUSTIFICATION DES JOURS
- 00228 - CODE NACE

**BLOCS LIES:** 90018 - Prestation de l'occupation ligne travailleur; 90019 - Rémunération de l'occupation ligne travailleur; 90006 - Détail occupation avant le risque

**CARDINALITE MIN.:** 0  
**CARDINALITE MAX:** 99

**PRESENCE**

**\*CONDITION:** Cardinalité: 1..99 OBLIGATOIRE SI la déclaration concerne un employeur ONSSAPL

**\*LIMITATIONS**

**SUPPLEMENTAIRES:**

*"Code anomalie sur accusé de réception" est modifié:*

**CODE ANOMALIE SUR ACCUSE DE RECEPTION:**

Intitulé anomalie	Code anomalie	Gravité
Erreur de séquence	90196-091	B
Pas de données	90196-134	B
Incompatibilité code travailleur	90196-030	B
Nombre total de jours incompatible avec le trimestre de déclaration pour l'occupation	90196-095	B
	90196-096	B
Nombre total de jours incompatible avec le régime de travail pour l'occupation	90196-169	B
Indemnité de rupture présente avec d'autres rémunérations	90196-005	B
Interdit	90196-159	B
Attribution d'un numéro d'occupation impossible. Données incohérentes		



NUMERO DU BLOC: 90252	VERSION: 2004/4	DATE DE PUBLICATION: 01/12/2004
-----------------------	-----------------	---------------------------------

**Détail du risque**  
**(Label XML : RiskDetail)**

**DESCRIPTION:** Bloc fonctionnel permettant de déclarer la date de début du risque.

**CONTENU (ZONES):** 00408 - DATE - DÉBUT DU RISQUE

**BLOCS LIES:**

**CARDINALITE MIN.:** 0

**CARDINALITE MAX:** 1

**PRESENCE**

**\*CONDITION:** 0..1 OBLIGATOIRE Si cette déclaration est la déclaration d'un risque.

**\*LIMITATIONS** Le bloc ne peut pas être présent si cette déclaration est uniquement une mini-DmfA.

**SUPPLEMENTAIRES:**

**CODE ANOMALIE SUR ACCUSE DE RECEPTION:**

Intitulé anomalie	Code anomalie	Gravité
Erreur de séquence	90252-091	B
Non présent	90252-001	B

NUMERO DU BLOC: 90279	VERSION: 2004/4	DATE DE PUBLICATION: 01/12/2004
-----------------------	-----------------	---------------------------------

**Données de service**  
**(Label XML : ServiceData)**

**DESCRIPTION:** Bloc fonctionnel qui permet de déclarer les données de service fournissant des informations sur la Dimona.

**CONTENU (ZONES):** 00385 - DATE DE SORTIE DE SERVICE

**BLOCS LIES:**

**CARDINALITE MIN.:** 0

**CARDINALITE MAX:** 1

*"Présence" est modifiée:*

**PRESENCE**

**\*CONDITION:** Obligatoire si l'identification du risque est égale à '001' (Incapacité de travail) ou à '003' (Ecartement complet du travail - protection de la maternité) et s'il s'agit du trimestre le plus récent et si la date de sortie est postérieure ou égale à la date de début du risque et n'a pas été communiquée lors de la déclaration de l'entrée en service (DIMONA IN).

**\*LIMITATIONS**

**SUPPLEMENTAIRES:**

**CODE ANOMALIE SUR ACCUSE DE RECEPTION:**

Intitulé anomalie	Code anomalie	Gravité
Erreur de séquence	90279-091	B
Interdit	90279-005	B