

Glossarium Indemnités-Uitkeringen: scenario 1

Bijwerking van de versie

Versie: 2005/2

Publicatiedatum: 26/05/2005

Datum van in productiestelling:

Lijst van de wijzigingen

Schutblad

Schutblad:

Inleiding

Inleiding: Inleiding gewijzigd.

Glossarium

90012 - Werknemerslijn

00037 - WERKNEMERSKENGETAL: Toegelaten domein gewijzigd;

00041 - ACTIVITEIT TEN OPZICHTE VAN HET RISICO: Fout op ontvangstbewijs gewijzigd;

90015 - Tewerkstelling van de werknemerslijn

00044 - DATUM WAAROP DE TEWERKSTELLING BEGINT: Toegelaten domein gewijzigd;

00045 - DATUM WAAROP DE TEWERKSTELLING EINDIGT: Toegelaten domein gewijzigd;

00048 - GEMIDDELD AANTAL UREN PER WEEK VAN DE WERKNEMER: Beschrijving gewijzigd; Toegelaten domein gewijzigd;

00051 - MAATREGEL TOT REORGANISATIE VAN DE ARBEIDSTIJD: Toegelaten domein gewijzigd;

90016 - Werkhervatting

00128 - DATUM VAN WERKHERVATTING: Fout op ontvangstbewijs gewijzigd;

90018 - Prestatie van de tewerkstelling werknemerslijn

00065 - AANTAL VLUCHTMINUTEN: Fout op ontvangstbewijs gewijzigd;

90019 - Bezoldiging van de tewerkstelling werknemerslijn

00069 - PERCENTAGE VAN DE BEZOLDIGING OP JAARBASIS: Fout op ontvangstbewijs gewijzigd;

90082 - Referentie

00221 - TYPE VAN DE REFERENTIE: Toegelaten domein gewijzigd;

90196 - RSZPPO tewerkstelling van de werknemerslijn

00044 - DATUM WAAROP DE TEWERKSTELLING BEGINT: Toegelaten domein gewijzigd;

00045 - DATUM WAAROP DE TEWERKSTELLING EINDIGT: Toegelaten domein gewijzigd;

00048 - GEMIDDELD AANTAL UREN PER WEEK VAN DE WERKNEMER: Beschrijving gewijzigd; Toegelaten domein gewijzigd;

00051 - MAATREGEL TOT REORGANISATIE VAN DE ARBEIDSTIJD: Toegelaten domein gewijzigd;

Bijlage

8 - Codificatie van arbeidstijdgegevens: Bijlage gewijzigd.

21 - Lijst codes werknemersstatuut: Bijlage gewijzigd.

28 - Lijst der werknemerskengetallen waarvoor de bijdragen van toepassing zijn PPO: Bijlage gewijzigd.

31 - Lijst van de NACE-codes: Bijlage gewijzigd.

36 - Maatregel ter bevordering van de werkgelegenheid PPO: Bijlage gewijzigd.

Functioneel blok

90012 - Werknemerslijn: Fout op ontvangstbewijs gewijzigd;

90015 - Tewerkstelling van de werknemerslijn: Fout op ontvangstbewijs gewijzigd;

90074 - Aard van de dag: Kardinaliteit gewijzigd;

90196 - RSZPPO tewerkstelling van de werknemerslijn: Fout op ontvangstbewijs gewijzigd;

90279 - Dienstgegevens: Aanwezigheid gewijzigd;

Indemnités-Uitkeringen: scenario 1 - Inleiding

Versie: 2005/2

Publicatiedatum:

26/05/2005

De inleiding is gewijzigd:

Inhoud van de inleiding: 



Erd_NL.pdf Scenario_1_NL.pdf information générale sur les contrôle DRS - XML_

De modellering van gegevens : algemeen

De implementatie van een geautomatiseerd informatiesysteem vereist twee voorbereidende fasen :

- [1] Logisch ontwerp (analyse van de gegevens) : men analyseert de informatie die zal worden voorgesteld en geïntegreerd in de gegevensbank. Deze analyse moet toelaten **een conceptueel model** van de gegevens te definiëren.
- [2] Fysisch ontwerp (implementatie van het model) : men kiest een operationeel gegevensbanksysteem en vertaalt het conceptuele model in een operationeel model.

Het conceptuele model (waarvan het meest gebruikte momenteel het entiteit/relatiediagram is) is een grafische en synthetische weergave van het resultaat van de gegevensanalyse. Dit model structureert de relaties tussen de verschillende entiteiten (bv. werknemer en werkgever) en de attributen van elke entiteit (bv. naam, voornaam,...). Op die manier kan men het schema van de gegevensbank en het toegelaten domein voorstellen (toegelaten waarden, integriteitsvoorwaarden, ...). Het conceptuele model is een onmisbare hulp bij de samenstelling van een efficiënte database. Wanneer men een conceptuele gegevensanalyse uitvoert, moet men eerst en vooral een methodologie kiezen. Deze methodologie moet toelaten het informatiesysteem zodanig te bestuderen dat men er volgende elementen kan uithalen :

- de entiteiten (ook "record", "segment", "object", ... genoemd)
- de attributen (ook "gegevens", "veld", "item", "element", "variabele",... genoemd)
- de relaties tussen de entiteiten (ook "set", "reeks", "relationship",... genoemd)

Een "entiteit/relatie"-diagram is de grafische voorstelling van het resultaat van de gegevensanalyse. Om een dergelijk diagram goed te kunnen begrijpen en lezen, stellen wij voor om eerst een aantal basisconcepten te definiëren. Daarna gaan we in op de werkwijze die gebruikt zal worden voor de grafische weergave.

1. De basisconcepten

De zaken die men absoluut moet weten, kunnen samengevat worden in 7 punten :

1. **Een gegevensverzameling bestaat uit elementaire gegevens** die onderling verbonden zijn. Als een gegeven opgebouwd is op basis van andere gegevens, spreekt men van **groepsgegevens of gegevensstructuur**. Andere gegevens kunnen niet gescheiden worden zonder hun betekenis te verliezen. Men spreekt dan van **elementaire gegevens**. Een elementair gegeven kan voorkomen in diverse gegevensgroepen (in diverse gegevensstructuren).

Voorbeeld: elementair gegeven : "straat", "postcode", ...
gegevensstructuur : "adres" (want bestaande uit "straat", "nummer", ...)

2. **Een entiteit bevat gegevens die tot eenzelfde logisch geheel behoren.**

Voorbeeld : de entiteit "NATUURLIJK PERSOON" bevat gegevens zoals naam, voornaam, adres,... De entiteit "WERKGEVER" bevat gegevens zoals inschrijvingsnummer, benaming, adres,...

3. **Attributen zijn gegevens die een entiteit kenmerken.** Elke entiteit bestaat uit een identificatie (of primaire sleutel) en uit 1 of meer attributen. In een gegevensbank is een entiteit een type record van de gegevensbank terwijl het attribuut één van de onderdelen van de entiteit is.

4. De **sleutelgegevens (of identificaties)** zijn gegevens of groepen van gegevens waarmee men een voorkomen van een entiteit eenduidig kan identificeren.

Voorbeeld : de entiteit "NATUURLIJK PERSOON" zal als sleutelgegevens het nationaal nummer hebben en als voorkomen 999999999-99.

5. Een attribuut kan één of meer waarden of groepen van waarden **aannemen** : de combinatie van de waarden toegekend aan de attributen van een entiteit vormt de **voorkomens van de entiteit**. In het algemeen bezit elke entiteit verschillende voorkomens.

Voorbeeld : de entiteit "NATUURLIJK PERSOON" zal als attributen hebben : nationaal nummer, naam, voornaam, geboortedatum, geboorteplaats, nationaliteit, beroep, ... Voor een record in het bijzonder zal het voorkomen zijn : 999999999-99, Dupond, Jean, 99/99/99, Brussel, Belg, informaticus,... In de tabel hieronder geeft de 1e lijn de attributen van de entiteit Natuurlijke persoon en de volgende lijnen geven de voorkomens, d.w.z. de bijhorende waarden.

INSZ	Naam	Voornaam	Geboortedatum	Geboorteplaats	Nationaliteit	Beroep
999999999-99	Dupond	Jean	99/99/99	Brussel	Belg	Informaticus
888888888-88	Durand	Jules	88/88/88	Parijs	Fransman	Technicus

6. Een functionele afhankelijkheid vormt het verband dat toelaat diverse gegevens te verenigen binnen eenzelfde entiteit. Voor elk gegeven van een document stelt men de volgende vraag : "Is er een direct verband tussen het onderzochte gegeven en de sleutel?" Als het antwoord "JA" is, mag men stellen dat er een functionele afhankelijkheid is tussen het gegeven en de sleutel.

Voorbeelden : groepsgegevens of gegevensstructuur = "Adres"
 elementair gegeven = naam van de straat, postcode, ...
 sleutelgegevens = nationaal nummer

7. Entiteiten kunnen wederkerige relaties voorstellen. Er bestaan in een informatiesysteem dus relaties tussen entiteiten en de relaties die van betekenis zijn, zullen uitgedrukt moeten worden.

2. Het entiteit/relatiediagram

Om een diagram (en in ons geval het "entiteit/relatie"-model) te begrijpen en te lezen, moet men in de eerste plaats de gebruikte symbolen kennen.

1. De "Entity" stelt een geheel voor van zaken, gegevens waarvan de voorkomens een relevante rol spelen in het informatiesysteem. Daar bepaalde entiteiten bijzonder zijn, heeft men voorzien ze anders weer te geven. Zo wordt de "gewone" entiteit voorgesteld door een rechthoek :



2. De "Associative entity" is een bijzondere entiteit want zij geeft aan dat er een groep van associaties (uit de echte wereld) bestaat tussen de entiteiten :



3. Een "gewone" associatie tussen twee entiteiten kan voorgesteld worden met een pijl, zoals hieronder getoond wordt. Men gebruikt de "associate entity" (zie hoger) wanneer men attributen wil associëren met de relatie of ook wanneer de relatie fungeert als entiteit in andere relaties.

Zoals hierboven uitgelegd, hadden wij verschillende types van relaties tussen de entiteiten. Deze relaties zullen dus voorgesteld moeten worden door verschillende pijlen. Het gaat om de volgende :



Relatie A : entiteit 1 wordt geassocieerd met EEN ENKELE entiteit 2 (relatie 1 tot 1)



Relatie B : entiteit 1 wordt geassocieerd met NUL of EEN entiteit 2 (relatie 1 tot 1 of geen associatie)



Relatie C : entiteit 1 wordt geassocieerd met EEN of MEER entiteiten 2 (relatie 1 tot 1 of 1 tot n)



Relatie D : entiteit 1 wordt geassocieerd met NUL, EEN of MEER entiteiten 2 (relatie 1 tot 0 of 1 tot 1 of 1 tot n)

Formulier 1 - Aangifte van arbeidsongeschiktheid, moederschapsrust, volledige werkverwijdering als maatregel inzake moederschapsbescherming, gedeeltelijke werkverwijdering als maatregel inzake moederschapsbescherming, vaderschapsverlof (art. 39, zesde lid arbeidswet van 16.3.1971), vaderschapsverlof (art. 30, § 2 wet van 3 juli 1978 betreffende de arbeidsovereenkomsten) en adoptieverlof.

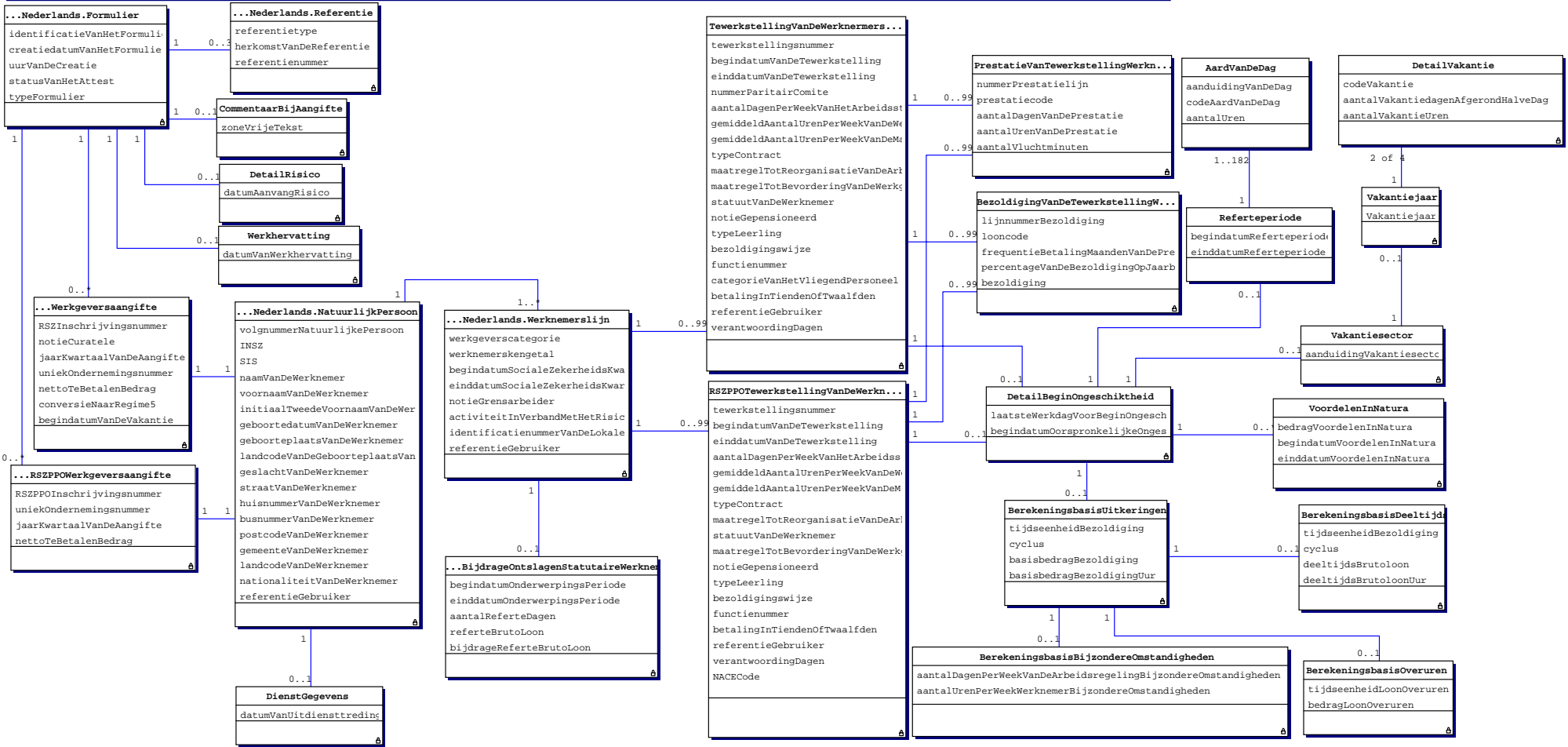

Algemene informatie over de ASR controles

De verwerking van de ASR, zowel via het Web-kanaal (SP10) als via het Batch-kanaal (SP07), vereist naast de schemacontroles ook een reeks zogenaamde "kruiscontroles". Deze kruiscontroles omvatten eigenlijk twee soorten van controles:

- kruiscontroles stricto sensu (vormcontroles die te complex zijn om uitgevoerd te worden op schemaniveau);
- inhoudscontroles (uitgevoerd via oproepen naar basisdiensten).

Voorbeelden van kruiscontroles:

Nagaan of het gegeven 00045 (OccupationEndingDate) groter dan of gelijk is aan het gegeven 00044 (OccupationStartingDate).

Als het gegeven 00016 (System5) de waarde 1 heeft, verifiëren dat het gegeven 00047 (WorkingDaysSystem) gelijk is aan 500

Nagaan of het gegeven 00112 aanwezig is indien het gegeven 00378 (EndYearBonusCode) de waarde 3 heeft OF het gegeven 00378 de waarde 4 heeft EN de gegevens 00387 (EndYearBonusAmount) EN 00111 (EndYearBonusValue) niet meegedeeld zijn.

Voorbeeld van inhoudscontrole:

Nagaan of:

indien de datum sociaal risico in het lopende kwartaal ligt, moet het gegeven 00011 (NOSSRegistrationNbr) aanwezig zijn in het repertorium "Werkgeversidentificatie" en moet de datum sociaal risico liggen tussen inschrijvingsdatum en schrappingsdatum van dit stamnummer in het repertorium.

Indien de datum sociaal risico kleiner is dan het lopende kwartaal, moet het gegeven 00011 (NOSSRegistrationNbr) aanwezig en actief zijn in het repertorium "Codebestand" op de datum sociaal risico.

In elk geval, indien het resultaat van een controle verkeerd is, wordt er een anomalie gegenereerd (die een anomaliecode bevat zoals bepaald in het glossarium) die zal voorkomen in de Notificatie die overeenkomt met de gecontroleerde ASR.

Bijvoorbeeld, de anomaliecode die overeenkomt met het vorige voorbeeld van inhoudscontrole is 00011-051.

Noteer tenslotte dat sommige controles gemeenschappelijk zijn voor verschillende sectoren/ scenario's, terwijl andere specifiek zijn.

ZONENUMMER: 00037	VERSIE: 2005/2	PUBLICATIEDATUM: 26/05/2005
-------------------	----------------	-----------------------------

WERKNEMERSKENGETAL
(XML label : WorkerCode)

FUNCTIONEEL BLOK: Werknemerslij
Code(s): 90012
Xml label(s): WorkerRecord

BESCHRIJVING: Deze code laat toe het type werknemer te bepalen waarvoor een specifieke bijdrage vereist is (gewone bijdrage, bijdrage FAO - FBZ, bijzondere bijdrage bruggepensioneerde, bijzondere bijdrage ontslagen statutair personeel of bijzondere bijdrage student).

"Toegelaten domein" is gewijzigd:

TOEGELATEN DOMEIN: Voor de RSZ, zie bijlage 2 - Lijst der werknemerskengetallen waarvoor de bijdragen van toepassing zijn ; alleen de werknemerskengetallen waarvoor de aanwezigheid gelijk is aan 1 of 3. Voor de RSZPPO, zie bijlage 28 - Lijst der werknemerskengetallen waarvoor de bijdragen van toepassing zijn PPO; alleen de werknemerskengetallen waarvoor de aanwezigheid gelijk is aan 1 of 3.
 In de ASR zijn geen studenten (= werknemerskengetallen 840 en 841 voor RSZ en 701 voor RSZPPO), geen bruggepensioneerden (= werknemerskengetal 879 voor RSZ), toegelaten.
 In het scenario 1 van de sector Uitkeringen zijn geen ambtenaren toegelaten (= werknemerskengetallen beginnend met 6 voor RSZ en RSZPPO, behalve de code 671 voor RSZPPO (= bijdrage voor ontslagen statutair personeel - stelsel van de ZIV-uitkering)).
 In het scenario 1 van de sector uitkeringen, wordt het werknemerskengetal 877 voor RSZ (= bijzondere bijdrage voor ontslagen statutaire werknemers - werkloosheidsstelsel) niet toegelaten.
 Het werknemerskengetal 035 en 439 is alleen toegelaten in het scenario 1 van de sector Uitkeringen voor het type leerling 2 (= leerling met industrieel leercontract).
 In het scenario 1 van de sector Uitkeringen, worden de werknemerskengetallen 133, 233, 252, 702 en 711 voor RSZPPO evenmin toegelaten.

WETTELIJKE REFERENTIE:

TYPE: Numeriek
LENGTE: 3
AANWEZIGHEID: Onmisbaar
FORMAAT:

FOUTCODE OP ONTVANGSTBEWIJS:

Foutbeschrijving	Foutcode	Ernst fout
Niet aanwezig	00037-001	B
Niet numeriek	00037-002	B
Ongeldig	00037-003	B
Niet in het toegelaten domein	00037-008	B
Werknemer te oud	00037-060	B
Onverenigbaarheid kwartaal - werkgeverscategorie	00037-035	B

ZONENUMMER: 00041	VERSIE: 2005/2	PUBLICATIEDATUM: 26/05/2005
-------------------	----------------	-----------------------------

ACTIVITEIT TEN OPZICHTE VAN HET RISICO
(XML label : ActivityWithRisk)

FUNCTIONEEL BLOK: Werknemerslij
Code(s): 90012
Xml label(s): WorkerRecord

BESCHRIJVING: Code die verwijst naar de nomenclatuur van de generieke risicoklassen gebruikt door de verzekeringsondernemingen om de premies inzake Arbeidsongevallen (AO) te bepalen. De precieze aangiftevoorwaarden worden vermeld in het document met de DMFA-onderrichtingen ten behoeve van de werkgevers.

Een activiteit wordt meegedeeld op het niveau van een werknemer als zij afwijkt van het hoofddoel van de onderneming en wanneer de facto een bijzondere tarifiering voorzien is in de verzekeringsspolis Arbeidsongevallen.

Als de risicoklasse van de werknemer waarop de aangifte betrekking heeft, verandert in de loop van het kwartaal, dan dient men de risicoklasse aan te geven geldig op de laatste dag van het kwartaal of op de laatste dag van tewerkstelling voor het aangegeven statuut. Zo zal de "arbeider zonder verplaatsingen" die "arbeider op de werf" wordt, gekend zijn als een "arbeider op de werf". Een "arbeider zonder verplaatsingen" die een "bediende zonder verplaatsingen" wordt, zal gekend zijn als "arbeider zonder verplaatsingen" voor de aangifte als arbeider en als "bediende zonder verplaatsingen" voor de aangifte als bediende.

Zij is eveneens nodig wanneer het een sportbeoefenaar betreft. Zij dient dan ook voor de berekening van het basisloon.

TOEGELATEN DOMEIN: De lijst met de toegelaten waarden bevindt zich in bijlage 6 - Activiteit in verband met het risico.

WETTELIJKE REFERENTIE:

TYPE: Numeriek
LENGTE: 3
AANWEZIGHEID: Facultatief
FORMAAT:

"Fout op ontvangsbewijs" is gewijzigd:

FOUTCODE OP ONTVANGSTBEWIJS:

Foutbeschrijving	Foutcode	Ernst fout
Niet numeriek	00041-002	B
Foutieve lengte	00041-093	B
Niet toegelaten	00041-146	B
Niet in het toegelaten domein	00041-008	B
Onverenigbaar met het werknemerskengetal	00041-030	B
Onverenigbaar met werkgeverscategorie	00041-025	B

ZONENUMMER: 00044	VERSIE: 2005/2	PUBLICATIEDATUM: 26/05/2005
-------------------	----------------	-----------------------------

DATUM WAAROP DE TEWERKSTELLING BEGINT
(XML label : OccupationStartingDate)

FUNCTIONEEL BLOK: Tewerkstelling van de werknemerslijn; RSZPPO tewerkstelling van de werknemerslijn
Code(s): 90015; 90196
Xml label(s): Occupation; NOSSLPAOccupation

BESCHRIJVING:
Dit is de begindatum van de tewerkstelling waarop de aangifte betrekking heeft.
Als de tewerkstelling van de werknemer niet veranderd is sedert zijn indiensttreding bij de werkgever, dan komt deze datum overeen met de datum van indiensttreding bij de werkgever.
Als de tewerkstelling gewijzigd werd (voorbeeld : de werknemer is van een voltijds arbeidsregeling overgegaan naar een deeltijds arbeidsregeling, de prestatiebreuk werd gewijzigd, enz.), dan komt de begindatum van de tewerkstelling overeen met het begin van de periode waarop de nieuwe tewerkstellingsgegevens betrekking hebben.
Wanneer de arbeidsovereenkomst beëindigd wordt en er verbrekingsvergoedingen worden betaald aan de werknemer, dan moet men de verschillende periodes aangeven die gedekt worden door een verbrekingsvergoeding en dit onder de vorm van een nieuwe tewerkstelling per periode. Het gaat dan om de begindatum van de periode die gedekt wordt door de verbrekingsvergoeding.

"Toegelaten domein" is gewijzigd:

TOEGELATEN DOMEIN:
Wanneer de tewerkstelling betrekking heeft op een periode gedekt door verbrekingsvergoedingen, dan
- moet de datum groter zijn dan of gelijk aan de begindatum van het socialezekerheidskwartaal.
Wanneer de tewerkstelling geen betrekking heeft op een door verbrekingsvergoedingen gedekte periode, dan moet het jaar een element zijn van [jaar van de aangifte - 100 ; jaar van de aangifte]

WETTELIJKE REFERENTIE:

TYPE: Alfanumeriek
LENGTE: 10
AANWEZIGHEID: Onmisbaar
FORMAAT: JJJJ-MM-DD
· JJJJ is het jaar
· MM is de maand
· DD is de dag

FOUTCODE OP ONTVANGSTBEWIJS:

Foutbeschrijving	Foutcode	Ernst fout
Niet aanwezig	00044-001	B
Ongeldig	00044-003	B
Niet in het toegelaten domein	00044-008	B

ZONENUMMER: 00045	VERSIE: 2005/2	PUBLICATIEDATUM: 26/05/2005
-------------------	----------------	-----------------------------

DATUM WAAROP DE TEWERKSTELLING EINDIGT
(XML label : OccupationEndingDate)

FUNCTIONEEL BLOK: Tewerkstelling van de werknemerslijn; RSZPPO tewerkstelling van de werknemerslijn
Code(s): 90015; 90196
Xml label(s): Occupation; NOSSLPAOccupation

BESCHRIJVING:
Dit is de einddatum van de tewerkstelling waarop de aangifte betrekking heeft.
Als de tewerkstelling van de werknemer niet veranderd is en blijft voortduren in het volgende kwartaal, dan wordt deze datum niet ingevuld.
Als het einde van de tewerkstelling leidt tot een verbreking van de band van ondergeschiktheid tussen de werknemer en de werkgever, dan komt deze datum overeen met de datum van uitdiensttreding bij de werkgever.
Wanneer de arbeidsovereenkomst beëindigd wordt en er verbrekingsvergoedingen worden betaald aan de werknemer, dan moet men de verschillende periodes aangeven die gedekt worden door een verbrekingsvergoeding en dit onder de vorm van een nieuwe tewerkstelling per periode. Het gaat dan om de einddatum van de periode die gedekt wordt door de verbrekingsvergoeding.

"Toegelaten domein" is gewijzigd:

TOEGELATEN DOMEIN:
Wanneer de tewerkstelling geen betrekking heeft op een periode gedekt door verbrekingsvergoedingen, dan moet zij gelegen zijn tussen de begin- en einddata van het socialezekerheidskwartaal. Wanneer de tewerkstelling betrekking heeft op een periode gedekt door verbrekingsvergoedingen, dan
- moet het jaar gelijk zijn aan het jaar van de begindatum van de tewerkstelling.
- moet de datum groter zijn dan of gelijk aan de begindatum van het socialezekerheidskwartaal.

WETTELIJKE REFERENTIE:

TYPE: Alfanumeriek

LENGTE: 10

AANWEZIGHEID: Verplicht indien de tewerkstelling eindigt in de loop van het kwartaal van de aangifte of wanneer het gaat om een tewerkstelling die overeenstemt met een periode gedekt door een verbrekingsvergoeding.

FORMAAT: JJJJ-MM-DD
· JJJJ is het jaar
· MM is de maand
· DD is de dag

FOUTCODE OP ONTVANGSTBEWIJS:

Foutbeschrijving	Foutcode	Ernst fout
Ongeldig	00045-003	B
Niet aanwezig	00045-001	B
Niet in het toegelaten domein	00045-008	B
Einddatum kleiner dan begindatum	00045-014	B

ZONENUMMER: 00048	VERSIE: 2005/2	PUBLICATIEDATUM: 26/05/2005
-------------------	----------------	-----------------------------

GEMIDDELD AANTAL UREN PER WEEK VAN DE WERKNEMER
(XML label : MeanWorkingHours)

FUNCTIONEEL BLOK: Tewerkstelling van de werknemerslijjn; RSZPPO tewerkstelling van de werknemerslijjn
Code(s): 90015; 90196
Xml label(s): Occupation; NOSSLPAOccupation

"Beschrijving" is gewijzigd:

BESCHRIJVING: Gemiddeld aantal uren per week (uitgedrukt in honderdsten van uren) tijdens dewelke de werknemer geacht wordt arbeid uit te voeren overeenkomstig zijn arbeidsovereenkomst, een eventuele schorsing van de overeenkomst buiten beschouwing gelaten.
Voor een werknemer in volledige loopbaanonderbreking is dit aantal gelijk aan nul.
In een RSZPPO-aangifte kan dit getal ook gelijk zijn aan 0 voor een werknemer die in de loop van het kwartaal (of het deel van een kwartaal waarin hij in dienst was) geen enkele prestatie heeft moeten leveren (Staving van de dagen = 7).
Het gemiddeld aantal uren per week van de werknemer gedeeld door het gemiddeld aantal uren per week van de maatpersoon bepaalt de prestatiebreuk van de werknemer.
Onder maatpersoon verstaan we de persoon die voltijds tewerkgesteld is in dezelfde onderneming, of, bij gebrek hieraan, in dezelfde activiteitstak, in een functie analoog aan die van de werknemer.

"Toegelaten domein" is gewijzigd:

TOEGELATEN DOMEIN: Voor een aangifte RSZ :
[1;4800] voor een deeltijdse werknemer of een werknemer gelijkgesteld met een deeltijdse werknemer, behalve indien hij in volledige loopbaanonderbreking is.
0 indien de werknemer in volledige loopbaanonderbreking is.
Voor een aangifte RSZPPO :
[1;4800] voor alle werknemers, met uitzondering van de hierna vermelde.
0 indien de werknemer in volledige loopbaanonderbreking is.
[0;4800] voor een werknemer die in de loop van het kwartaal (of het gedeelte van het kwartaal dat hij in dienst was) geen enkele prestatie heeft moeten leveren (verantwoording van de dagen = 7)
Aandacht : De uren worden uitgedrukt in honderdsten van uren.
Voorbeelden :
. 38 uren 20 min. wordt uitgedrukt onder de vorm : 3833
. 38 uren wordt uitgedrukt onder de vorm : 3800

WETTELIJKE REFERENTIE:

TYPE: Numeriek
LENGTE: 4
AANWEZIGHEID: Onmisbaar

FORMAAT:

FOUTCODE OP ONTVANGSTBEWIJS:

Foutbeschrijving	Foutcode	Ernst fout
Niet aanwezig	00048-001	B
Niet numeriek	00048-002	B
Foutieve lengte	00048-093	B
Niet in het toegelaten domein	00048-008	B

ZONENUMMER: 00051	VERSIE: 2005/2	PUBLICATIEDATUM: 26/05/2005
-------------------	----------------	-----------------------------

MAATREGEL TOT REORGANISATIE VAN DE ARBEIDSTIJD
(XML label : ReorganisationMeasure)

FUNCTIONEEL BLOK: Tewerkstelling van de werknemerslijn; RSZPPO tewerkstelling van de werknemerslijn
Code(s): 90015; 90196
Xml label(s): Occupation; NOSSLPAOccupation

BESCHRIJVING: Code die aangeeft dat de werknemer tewerkgesteld is in het kader van een maatregel tot vermindering van de arbeidstijd, los van het feit of een eventuele bij de maatregel horende vermindering van de bijdragen wordt gevraagd.
 Deze code wordt ook gebruikt om aan te duiden dat de werknemer effectieve arbeidsprestaties levert waarvoor hij een verminderd loon ontvangt.

"Toegelaten domein" is gewijzigd:

TOEGELATEN DOMEIN:

1 = maatregel tot vermindering van de arbeidstijd in het kader van een plan voor de herverdeling van de arbeid goedgekeurd door de Minister van Tewerkstelling en Arbeid.
 2 = systemen voorzien door de CAO nr 42 van 12 juni 1987 met betrekking tot de invoering van nieuwe arbeidsstelsels in de ondernemingen. De Hansenne-experimenten (K.B. 179 van 30/12/1982) zijn niet inbegrepen.
 3 = volledige onderbreking van de loopbaan
 4 = gedeeltelijke onderbreking van de loopbaan
 5 = aangepaste arbeid met loonverlies, d.w.z. wanneer de werknemer effectieve arbeidsprestaties levert waarvoor hij een verminderd loon ontvangt.
 6 = halftijds brugpensioen
 107 = contractuele of statutaire werknemer die een opleiding volgt in het kader van het opleidingsproject voor verpleegkundige en die bezoldigd op het werk afwezig is omdat hij in het kader van het voltijds onderwijs of het onderwijs van sociale promotie een opleiding volgt tot gediplomeerde of gegradueerde verpleegkundige (alleen toegelaten voor de RSZPPO-aangiften van het kwartaal 20051).
 Als deze zone behoort tot het blok 90015 (Tewerkstelling van de werknemerslijn RSZ), dan zijn de toegelaten waarden 1, 2, 3, 4, 5 en 6
 Als deze zone behoort tot het blok 90196 (Tewerkstelling van de werknemerslijn RSZPPO) dan zijn de toegelaten waarden 1, 3, 4, 5 + 107 (alleen toegelaten voor de RSZPPO-aangiften van het kwartaal 20051)

WETTELIJKE REFERENTIE:

TYPE: Numeriek

LENGTE: 3

AANWEZIGHEID: Verplicht indien de tewerkstelling van de werknemer gebeurt in het kader van een bovenvermelde maatregel tot reorganisatie van de arbeidstijd.

FORMAAT:

FOUTCODE OP ONTVANGSTBEWIJS:

Foutbeschrijving	Foutcode	Ernst fout
Niet numeriek	00051-002	B
Foutieve lengte	00051-093	B
Niet in het toegelaten domein	00051-008	B

ZONENUMMER: 00128	VERSIE: 2005/2	PUBLICATIEDATUM: 26/05/2005
-------------------	----------------	-----------------------------

DATUM VAN WERKHERVATTING
(XML label : WorkRecoveryDate)

FUNCTIONEEL BLOK: Werkhervatting
Code(s): 90016
Xml label(s): WorkRecovery

BESCHRIJVING:
Datum waarop de werknemer het werk heeft hervat na een risico (arbeidsongeschiktheid, moederschapsrust, gehele of gedeeltelijke werkverwijdering, vaderschapsverlof (omzetting) en adoptieverlof).

TOEGELATEN DOMEIN:
De datum is groter dan de productiedatum; de datum ligt vóór of is gelijk aan de datum van creatie van het formulier.

WETTELIJKE REFERENTIE:

TYPE: Alfnumeriek

LENGTE: 10

AANWEZIGHEID: Onmisbaar

FORMAAT: JJJJ-MM-DD
· JJJJ is het jaar
· MM is de maand
· DD is de dag

"Fout op ontvangstbewijs" is gewijzigd:

FOUTCODE OP ONTVANGSTBEWIJS:

Foutbeschrijving	Foutcode	Ernst fout
Niet aanwezig	00128-001	B
Ongeldig	00128-003	B
Niet in het toegelaten domein	00128-008	B
Onverenigbaarheid met het risico	00128-023	B
Onverenigbaar met het inschrijvingsnummer en/of met het INSZ	00128-207	B

ZONENUMMER: 00065	VERSIE: 2005/2	PUBLICATIEDATUM: 26/05/2005
-------------------	----------------	-----------------------------

AANTAL VLUCHTMINUTEN
(XML label : FlightNbrMinutes)

FUNCTIONEEL BLOK: Prestatie van de tewerkstelling werknemerslijn
Code(s): 90018
Xml label(s): Service

BESCHRIJVING: Deze zone, die voornamelijk bestemd is voor de luchtvaartmaatschappijen, laat toe aan te geven hoeveel vluchtminuten een werknemer die aan boord van een vliegtuig werkt, daadwerkelijk heeft gepresteerd tijdens de aangegeven tewerkstelling.
Het aantal vluchtminuten moet ook aangegeven worden voor de militaire piloten.

TOEGELATEN DOMEIN: Geheel getal en element van [0; 9999999].

WETTELIJKE REFERENTIE:

TYPE: Numeriek

LENGTE: 7

AANWEZIGHEID: Facultatief

FORMAAT:

"Fout op ontvangstbewijs" is gewijzigd:

FOUTCODE OP ONTVANGSTBEWIJS:

Foutbeschrijving	Foutcode	Ernst fout
Niet numeriek	00065-002	B
Foutieve lengte	00065-093	B
Niet in het toegelaten domein	00065-008	B
Niet toegelaten	00065-146	B

ZONENUMMER: 00069	VERSIE: 2005/2	PUBLICATIEDATUM: 26/05/2005
-------------------	----------------	-----------------------------

PERCENTAGE VAN DE BEZOLDIGING OP JAARBASIS
(XML label : PercentagePaid)

FUNCTIONEEL BLOK: Bezoldiging van de tewerkstelling werknemerslijn
Code(s): 90019
Xml label(s): Remun

BESCHRIJVING: Dit percentage moet aangegeven worden als de vermindering van de arbeidsduur ingevoerd wordt door middel van de toekenning van een hoger uurloon en een onbezoldigde compensatierust.
Het gaat om het percentage (uitgedrukt in honderdsten van procenten) op jaarbasis dat overeenstemt met de verhouding tussen het aantal dagen waarvoor een bezoldiging werd betaald en de aangegeven effectieve dagen. Het aantal dagen waarvoor een bezoldiging werd betaald, stemt overeen met het aantal aangegeven effectieve dagen waaraan men het aantal dagen compensatierust in het kader van een arbeidsduurvermindering toevoegt.

TOEGELATEN DOMEIN: [0;99999].
Aandacht : Het percentage wordt uitgedrukt in honderdsten van procenten.
Voorbeelden : .104,80% wordt uitgedrukt onder de vorm : 10480
. 106% wordt uitgedrukt onder de vorm : 10600

WETTELIJKE REFERENTIE:

TYPE: Numeriek

LENGTE: 5

AANWEZIGHEID: Facultatief

FORMAAT:

"Fout op ontvangstbewijs" is gewijzigd:

FOUTCODE OP ONTVANGSTBEWIJS:

Foutbeschrijving	Foutcode	Ernst fout
Niet numeriek	00069-002	B
Foutieve lengte	00069-093	B
Niet in het toegelaten domein	00069-008	B
Niet toegelaten	00069-146	B
Onverenigbaar met bezoldigingscode	00069-029	B

ZONENUMMER: 00221	VERSIE: 2005/2	PUBLICATIEDATUM: 26/05/2005
-------------------	----------------	-----------------------------

TYPE VAN DE REFERENTIE
(XML label : ReferenceType)

FUNCTIONEEL BLOK: Referentie
Code(s): 90082
Xml label(s): Reference

BESCHRIJVING: Duidt aan naar waar de referentie (00222 Referentienummer) verwijst : naar deze aangifte, naar een aangifte die verwant is met deze aangifte of naar een verzameling aangiften (= een dossier) waar deze aangifte toe behoort.

"Toegelaten domein" is gewijzigd:

TOEGELATEN DOMEIN:

- 1 = de referentie verwijst naar deze aangifte
- 2 = de referentie is een dossiernummer en verwijst naar het dossier (= verzameling van aangiften) waartoe deze aangifte behoort
- 3 = de referentie verwijst naar de aangifte die moet geannuleerd worden door deze aangifte of naar de aangifte die door deze aangifte moet vervangen worden of naar de aangifte die gewijzigd wordt.
- 4 = de referentie verwijst naar een aangifte in een ander scenario die verwant is met deze aangifte
- 5 = de referentie verwijst naar een aanvraag
- 6 = de referentie verwijst naar een geweigerde aangifte

De toegelaten waarden zijn: 1, 3, 5

WETTELIJKE REFERENTIE:

TYPE: Numeriek

LENGTE: 1

AANWEZIGHEID: Onmisbaar

FORMAAT:

FOUTCODE OP ONTVANGSTBEWIJS:

Foutbeschrijving	Foutcode	Ernst fout
Niet aanwezig	00221-001	B
Niet numeriek	00221-002	B
Foutieve lengte	00221-093	B
Niet in het toegelaten domein	00221-008	B

Indemnités-Uitkeringen: scenario 1- Bijlagen nummer 8: Codificatie van arbeidstijdgegevens
Versie: 2005/2

Publicatiedatum:

26/05/2005

De bijlage is gewijzigd: De wijzigingen zijn in het vet geplaatst in de Word en PDF documenten

Inhoud van de bijlage: 



AN2005-2-NI8.pdf



AN2005-2-NI8.doc



AN2005-2-NI8.xls



AN2005-2-NL8.tx



AN2005-2-NL8.xr

Code	Omschrijving	DMFA	ASR	DMFA APL	Vanaf	Tot	Geldig vanaf trimester	Geldig tot trimester
1	alle arbeidstijdgegevens gedekt door loon met RSZ-bijdragen, met uitzondering van de wettelijke en bijkomende vakantie van arbeiders	Yes	Yes	Yes	1/01/1900	1/01/9999	2003/1	9999/4
2	wettelijke vakantie voor arbeiders	Yes	Yes	Yes	1/01/1900	1/01/9999	2003/1	9999/4
3	bijkomende vakantie voor arbeiders	Yes	Yes	No	1/01/1900	1/01/9999	2003/1	9999/4
4	afwezigheid eerste dag wegens slecht weer bouwbedrijf (onvolledig loon)	Yes	Yes	No	1/01/1900	1/01/9999	2003/1	9999/4
5	betaald educatief verlof	Yes	Yes	No	1/01/1900	1/01/9999	2003/1	9999/4
10	gewaarborgd loon tweede week, feestdagen en vervangingsdagen tijdens periode van tijdelijke werkloosheid, functie van rechter sociale zaken	Yes	Yes	Yes	1/01/1900	1/01/9999	2003/1	9999/4
11	arbeidsongeschiktheid met aanvulling of voorschot overeenkomstig de CAO 12bis/13bis	Yes	Yes	Yes	1/01/1900	1/01/9999	2003/1	9999/4
12	vakantie krachtens algemeen verbindend verklaarde CAO of inhaalrust bouwbedrijf of inhaalrust handel in brandstoffen	Yes	Yes	No	1/01/1900	1/01/9999	2003/1	9999/4
13	sociale promotie	Yes	Yes	Yes	1/01/1900	1/01/9999	2003/1	9999/4
20	onbezoldigde dagen inhaalrust in het raam van maatregelen tot vermindering van de arbeidstijd met verhoogde uurloon	Yes	Yes	No	1/01/1900	1/01/9999	2003/1	9999/4
21	de dagen staking/lock-out	Yes	Yes	Yes	1/01/1900	1/01/9999	2003/1	9999/4
22	syndicale opdracht	Yes	Yes	Yes	1/01/1900	1/01/9999	2003/1	9999/4
23	carensdag	Yes	Yes	Yes	1/01/1900	1/01/9999	2003/1	9999/4
24	verlof om dwingende redenen zonder behoud van loon - voor de onthaalouders, onbezoldigde vakantiedagen (maximum 20) en wettelijke feestdagen wanneer er geen kinderopvang is	Yes	Yes	Yes	1/01/1900	1/01/9999	2003/1	9999/4
25	burgerplichten zonder behoud van loon, openbaar mandaat	Yes	Yes	Yes	1/01/1900	1/01/9999	2003/1	9999/4
26	militieplichtingen	Yes	Yes	No	1/01/1900	1/01/9999	2003/1	9999/4
30	alle arbeidstijdgegevens waarvoor de werkgever geen loon of vergoeding betaalt, met uitzondering van deze die onder een andere code vermeld worden	Yes	Yes	Yes	1/01/1900	1/01/9999	2003/1	9999/4
50	ziekte (ziekte of ongeval van gemeen recht en profylactisch verlof)	Yes	Yes	Yes	1/01/1900	1/01/9999	2003/1	9999/4
51	moederschapsbescherming (=moederschapsbescherming, moederschapsrust en in vaderschapsverlof omgezet moederschapsverlof bij overlijden of hospitalisatie van de moeder) en borstvoedingspauzes (CAO nr. 80)	Yes	Yes	Yes	1/01/1900	1/01/9999	2003/1	9999/4
52	vaderschaps- of adoptieverlof (te gebruiken voor al de door uitkeringsverzekering betaalde dagen die volgen op de drie door de werkgever betaalde dagen)	Yes	Yes	Yes	1/01/1900	1/01/9999	2003/1	9999/4
60	arbeidsongeval	Yes	Yes	Yes	1/01/1900	1/01/9999	2003/1	9999/4
61	beroepsziekte	Yes	Yes	Yes	1/01/1900	1/01/9999	2003/1	9999/4
70	tijdelijke werkloosheid andere dan de codes 71 en 72	Yes	Yes	Yes	1/01/1900	1/01/9999	2003/1	9999/4
71	specifieke code economische werkloosheid	Yes	Yes	Yes	1/01/1900	1/01/9999	2003/1	9999/4
72	specifieke code voor tijdelijke werkloosheid ingevolge slecht weer	Yes	Yes	Yes	1/01/1900	1/01/9999	2003/1	9999/4
73	code jeugdvakantiedagen	Yes	Yes	Yes	1/01/1900	1/01/9999	2003/1	9999/4
74	minderprestaties van de erkende onthaalouder, te wijten aan de afwezigheid van kinderen die normaal zouden worden opgevangen, maar die niet zijn komen opdagen door omstandigheden buiten de wil van de onthaalouder om	Yes	Yes	Yes	1/04/2003	1/01/9999	2003/2	9999/4

Indemnités-Uitkeringen: scenario 1- Bijlagen nummer 21: Lijst codes werknemersstatuut
Versie: 2005/2

Publicatiedatum:

26/05/2005

De bijlage is gewijzigd: De wijzigingen zijn in het vet geplaatst in de Word en PDF documenten

Inhoud van de bijlage: 



AN2005-1-NI21.pdf



AN2005-1-NI21.doc



AN2005-1-NI21.xls



AN2005-2-NL21.tx



AN2005-2-NL21.xr

Code	RSZ	RSZPPO	Omschrijving	Opmerking	Geldig vanaf trimester	Geldig tot trimester	Geldig vanaf	Geldig tot
A	Yes	No	Artiest	Het gaat om muzikanten en schouwspelartiesten, of zij nu tewerkgesteld zijn in het kader van een arbeidsovereenkomst of presteren in omstandigheden gelijkaardig aan die van een arbeidsovereenkomst, zoals gedefinieerd in artikel 3.2° van het KB van 28 november 1969.	1900/1	2003/2	01-01-1900	30-06-2003
B	No	Yes	Vrijwillige brandweerlieden		1900/1	9999/4	01-01-1900	31-12-9999
C	No	Yes	Conciërges		1900/1	9999/4	01-01-1900	31-12-9999
CM	Yes	No	Militair kandidaat		1900/1	2003/4	01-01-1900	31-12-2003
D	Yes	No	Thuiswerker	Het gaat om thuiswerkers, zoals zij gedefinieerd worden in artikel 3.4° van het KB van 28 november 1969 tot uitvoering van de wet van 27 juni 1969 ter herziening van het wetsbesluit van 28 december 1944 betreffende de sociale zekerheid der werknemers.	1900/1	9999/4	01-01-1900	31-12-9999
E	No	Yes	Personeel van de onderwijsinstellingen		1900/1	9999/4	01-01-1900	31-12-9999
LP	Yes	Yes	Werknemers met gelimiteerde prestaties	Het zijn de werknemers die verbonden zijn met de werkgever met een contract van korte duur en voor een tewerkstelling die per dag niet de gewoonlijke dagduur bereikt. Het betreft hier bijvoorbeeld extra's in de horeca, monitoren in de socioculturele sector,... die voor slechts enkele uren worden aangeworven.	2003/1	9999/4	01-01-2003	31-12-9999
M	No	Yes	Geneesheren		1900/1	9999/4	01-01-1900	31-12-9999
P	No	Yes	Politiepersoneel		1900/1	9999/4	01-01-1900	31-12-9999
PC	No	Yes	Burgerpersoneel van de politie		1900/1	9999/4	01-01-1900	31-12-9999
S	Yes	Yes	Seizoenarbeider	Het gaat om werknemers die arbeidsperiodes van beperkte duur verrichten, hetzij omwille van de seizoensgebonden aard van het werk, hetzij omdat de bedrijven die hen aanwerven verplicht zijn personeel te rekruteren ter versterking op bepaalde momenten van het jaar.	1900/1	9999/4	01-01-1900	31-12-9999
SP	No	Yes	Beroepsbrandweerlieden		1900/1	9999/4	01-01-1900	31-12-9999
T	Yes	Yes	Tijdelijk	Het gaat om werknemers aangeworven in het kader van een contract van bepaalde duur om te kunnen voorzien in de vervanging van een vaste werknemer of om te beantwoorden aan een tijdelijke toename van het werk of om de uitvoering van een uitzonderlijk werk te verzekeren (dit heeft geen betrekking op de uitzendkrachten die via een uitzendbureau ter beschikking worden gesteld van een werkgever).	1900/1	9999/4	01-01-1900	31-12-9999

Code	RSZ	RSZPPO	Omschrijving	Opmerking	Geldig vanaf trimester	Geldig tot trimester	Geldig vanaf	Geldig tot
V	No	Yes	Verzorgend, verplegend en paramedisch personeel	Het gaat om het verplegend en verzorgend personeel (verplegers, vroedvrouwen, verzorg(st)ers ...) en het paramedisch personeel	1900/1	9999/4	01-01-1900	31-12-9999

**Indemnités-Uitkeringen: scenario 1- Bijlagen nummer 28: Lijst der werknemerskengetallen
waarvoor de bijdragen van toepassing zijn PPO
Versie: 2005/2**

Publicatiedatum:

26/05/2005

De bijlage is gewijzigd: De wijzigingen zijn in het vet geplaatst in de Word en PDF documenten

Inhoud van de bijlage: 



AN2005-2-NI28.pdf



AN2005-2-NI28.doc



AN2005-2-NI28.xls



AN2005-2-NL28.txt



AN2005-2-NL28.xml

Code PPO	Omschrijving	Code RSZ	Aanwezigheids code	Werknemers type	Begindatum geldigheid	Einddatum geldigheid
101	Contractuele handarbeiders	15	3	1	01/01/1900	01/01/9999
102	Contractuele handarbeiders ter vervanging van een arbeider die heeft gekozen voor de vrijwillige vierdagenweek - wet van 10.4.1995 betreffende de herverdeling van de arbeid in de openbare sector	15	3	1	01/01/1900	01/01/9999
111	Handarbeiders-geco's - CONTINGENT	24	3	1	01/01/1900	01/01/9999
112	Handarbeiders-geco's - PROJECTEN	24	3	1	01/01/1900	01/01/9999
113	Handarbeiders-geco's - openbare besturen	24	3	1	01/01/1900	01/01/9999
121	Handarbeiders, aangeworven in het kader van art. 60, § 7 van de wet van 8.7.1976 betreffende de OCMW's, die vrijgesteld worden van patronale bijdragen - wet van 22.12.1995 betreffende het meerjarenplan voor de werkgelegenheid	281	3	1	01/01/1900	01/01/9999
131	Handarbeiders - aan de deeltijdse leerplicht onderworpen jongeren tot en met het vierde kwartaal van het jaar dat ze 18 worden - art. 5bis van het KB van 28.11.1969	27	3	1	01/01/1900	01/01/9999
132	Handarbeiders - jongeren tussen 18 en 25 jaar tewerkgesteld in het stelsel van alternerende tewerkstelling en opleiding - KB nr. 495 van 31.12.1986	15	3	1	01/01/1900	01/01/9999
133	Handarbeiders - jongeren tot 4e kwartaal van kalenderjaar dat ze 18 jaar worden tewerkgesteld met een erkende overeenkomst voor socio-professionele inpassing - art. 4 van het KB van 28.11.1969 - Brugprojecten - besluit van de Vlaamse Regering van 24.7.1996	35	3	1	01/01/1900	01/01/9999
201	Contractuele hoofdarbeiders	495	3	2	01/01/1900	01/01/9999
202	Contractuele hoofdarbeiders ter vervanging van een werknemer die heeft gekozen voor de vrijwillige vierdagenweek - wet van 10.04.1995 betreffende de herverdeling van de arbeid in de openbare sector	495	3	2	01/01/1900	01/01/9999
211	Hoofdarbeiders-geco's - CONTINGENT	484	3	2	01/01/1900	01/01/9999
212	Hoofdarbeiders-geco's - PROJECTEN	484	3	2	01/01/1900	01/01/9999
213	Hoofdarbeiders-geco's - openbare besturen	484	3	2	01/01/1900	01/01/9999
221	Hoofdarbeiders, aangeworven in het kader van art. 60 § 7 van de wet van 08.07.1976 betreffende de OCMW's, die vrijgesteld worden van patronale bijdragen - wet van 22.12.1995 betreffende het meerjarenplan voor de werkgelegenheid	282	3	2	01/01/1900	01/01/9999
231	Hoofdarbeiders - aan de deeltijdse leerplicht onderworpen jongeren tot en met 4e kwartaal van jaar dat ze 18 worden - art. 5bis van het KB van 28.11.1969	487	3	2	01/01/1900	01/01/9999
232	Hoofdarbeiders - jongeren tussen 18 en 25 jaar tewerkgesteld in het stelsel van alternerende tewerkstelling en opleiding - KB nr. 495 van 31.12.1986	495	3	2	01/01/1900	01/01/9999
233	Hoofdarbeiders - jongeren tot 4e kwartaal van kalenderjaar dat ze 18 jaar worden tewerkgesteld met een erkende overeenkomst voor socio-professionele inpassing - art. 4 van het KB van 28.11.1969 - Brugprojecten - besluit van de Vlaamse Regering van 24.7.1996	439	3	2	01/01/1900	01/01/9999
251	Geneesheren in opleiding tot geneesheer-specialist - art. 15bis van het KB van 28.11.1969	285	3	2	01/01/1900	01/01/9999

Code PPO	Omschrijving	Code RSZ	Aanwezigheids code	Werknemers type	Begindatum geldigheid	Einddatum geldigheid
252	Contractuele geneesheren vrijgesteld van bijdragen op basis van art. 1, § 3 van de wet van 27.06.1969	283	3	2	01/01/1900	01/01/9999
601	Vastbenoemden - kinderbijslag RSZPPO	675	3	3	01/01/1900	01/01/9999
602	Vastbenoemden - kinderbijslag niet RSZPPO (enkel GER en GOM)	675	3	3	01/01/1900	01/01/9999
642	Vastbenoemde geneesheren onderworpen aan socialezekerheidsbijdragen en die op basis van art. 142 van de ziekenhuiswet geen recht hebben op een overheidspensioen	675	3	3	01/01/1900	01/01/9999
651	Vastbenoemde geneesheren vrijgesteld van socialezekerheidsbijdragen op basis van art. 1, § 3 van de wet van 27.06.1969 en die op basis van art. 142 van de ziekenhuiswet recht hebben op een overheidspensioen.	284	3	3	01/01/1900	01/01/9999
652	Vastbenoemde geneesheren vrijgesteld van socialezekerheidsbijdragen en die op basis van art. 142 van de ziekenhuiswet geen recht hebben op een overheidspensioen	284	3	3	01/01/1900	01/01/9999
671	Bijdrage voor ontslagen statutair personeel - Stelsel van de ZIV-uitkering	876	1	8	01/01/1900	01/01/9999
672	Bijdrage voor ontslagen statutair personeel - Werkloosheidsstelsel	877	1	8	01/01/1900	01/01/9999
701	Studenten vrijgesteld op grond van art. 17bis van het KB van 28.11.1969	840	1	7	01/01/1900	01/01/9999
702	Monitoren en socio-culturele animatoren vrijgesteld op grond van art. 17 van het KB van 28.11.1969	291	3	6	01/01/1900	01/01/9999
711	Bedienaars eredienst of afgevaardigde Vrijzinnige Raad - art. 13 van het KB van 28.11.1969	675	3	6	01/01/1900	01/01/9999
721	Niet beschermde lokale mandatarissen - artikel 19, § 4 van de nieuwe gemeentewet	292	3	6	01/01/1900	01/01/9999
731	Vrijwillige brandweerlieden - handarbeiders	293	3	6	01/01/1900	01/01/9999
732	Vrijwillige brandweerlieden - hoofdarbeiders	294	3	6	01/01/1900	01/01/9999
741	Artiest	46	3	4	01/01/1900	01/01/9999
761	Onthaalouders	497	3	5	01/04/2003	01/01/9999
851	Bijzondere bijdrage op stortingen van werkgevers voor de vorming van een buitenwettelijk pensioen (ook te gebruiken in het blok "bijdrage niet gebonden aan een natuurlijk persoon")	851	5	9	01/01/1900	01/01/9999
855	Werkloosheidsbijdrage van 1,69 % (K.B. 401)	/	2	9	01/01/1900	01/01/9999
856	Bijzondere bijdrage bestemd voor de financiering van de sociale zekerheid (wet van 30 maart 1994 houdende financiering van de sociale zekerheid)	/	2	9	01/01/1900	01/01/9999
860	Solidariteitsbijdrage op het persoonlijk gebruik van een bedrijfsvoertuig	/	2	9	01/01/1900	31/12/2004
861	Bijdrage verschuldigd op winstpercentages (ook te gebruiken in het blok "bijdrage niet gebonden aan een natuurlijk persoon")	861	5	9	01/01/1900	01/01/9999
862	Solidariteitsbijdrage op het gebruik van een bedrijfsvoertuig voor persoonlijke doeleinden of voor woon-werkverkeer (enkel te gebruiken in het blok "bijdrage niet gebonden aan een natuurlijk persoon")	862	4	14	01/01/1900	01/01/9999
870	Bijdrage verschuldigd op het (dubbel) vakantiegeld (ook te gebruiken in het blok "bijdrage niet gebonden aan een natuurlijk persoon")	/	5	9	01/01/1900	01/01/9999

Code PPO	Omschrijving	Code RSZ	Aanwezigheids code	Werknemers type	Begindatum geldigheid	Einddatum geldigheid
891	Pensioenbijdragen vastbenoemden gemeenschappelijk pensioenstelsel	/	2	10	01/01/1900	01/01/9999
892	Pensioenbijdragen vastbenoemden stelsel van de Nieuwe bij de Rijksdienst aangeslotenen	/	2	10	01/01/1900	01/01/9999
893	Pensioenbijdragen vastbenoemden van de geïntegreerde lokale politie	/	2	10	01/01/1900	01/01/9999
898	Bijdrage op vergoeding voor periode van tijdelijke arbeidsongeschiktheid wegens (erkende) beroepsziekte	/	2	13	01/01/1900	01/01/9999
899	Volledige vrijstelling van bijdragen.	/	2	11	01/01/1900	01/01/9999

Commentaar code aanwezigheid

1 = kan alleen gebruikt worden voor de werknemerscode (zone 00037)

2 = kan alleen gebruikt worden voor werknemerscode bijdrage (zone 00082)

3 = kan gebruikt worden voor de werknemerscode (zone 00037) en de werknemerscode bijdrage (zone 00082)

4 = kan alleen gebruikt worden voor werknemerscode voor een bijdrage die niet gebonden is aan een natuurlijk persoon (zone 00020)

5 = kan gebruikt worden voor werknemerscode bijdrage (zone 00082) en de werknemerscode voor een bijdrage die niet gebonden is aan een natuurlijk persoon (zone 00020)

Commentaar Werknemerstype

1 handarbeider

2 hoofdarbeider

3 statutair

4 artiest

5 onthaalouder

6 andere gewone bijdrage

7 student

8 ontslagen statutair

9 supplementaire bijdrage

10 pensioenbijdrage

11 onverschuldigde bijdrage

12 Andere bijzondere bijdragen

13 beroepsziekten

14 bijdrage die niet gebonden is aan een natuurlijk persoon

Indemnités-Uitkeringen: scenario 1- Bijlagen nummer 31: Lijst van de NACE-codes
Versie: 2005/2

Publicatiedatum:

26/05/2005

De bijlage is gewijzigd: De wijzigingen zijn in het vet geplaatst in de Word en PDF documenten

Inhoud van de bijlage: 



AN2005-1-NL31.pdf



AN2005-1-NL31.doc



AN2005-1-NL31.xls



AN2005-1-NL31.txt



AN2005-1-NL31.xml

Code	Omschrijving	DmfAppl	Begindatum geldigheid	Einddatum geldigheid
01110	Teelt van granen en andere akkerbouwgewassen, n.e.g	NO	01/01/1993	31/12/9999
01121	Groenteteel	NO	01/01/1993	31/12/9999
01122	Bloementeel	NO	01/01/1993	31/12/9999
01123	Boomkwekerijen	NO	01/01/1993	31/12/9999
01130	Fruitteel	NO	01/01/1993	31/12/9999
01210	Rundveehouderij	NO	01/01/1993	31/12/9999
01220	Schape-, geiten-, paarden-, ezel-, muilieren- of muilezelhouderij	NO	01/01/1993	31/12/9999
01231	Fokvarkenshouderij	NO	01/01/1993	31/12/9999
01232	Varkensvetmesterijen	NO	01/01/1993	31/12/9999
01241	Kippenkwekerijen	NO	01/01/1993	31/12/9999
01242	Productie van eieren	NO	01/01/1993	31/12/9999
01243	Overige pluimveehouderijen	NO	01/01/1993	31/12/9999
01250	Overige dierenfokkerijen	NO	01/01/1993	31/12/9999
01300	Gemengd landbouwbedrijf	NO	01/01/1993	31/12/9999
01410	Diensten in verband met verwant aan de landbouw; aanleg en onderhoud van tuinen en parken	NO	01/01/1993	31/12/9999
01420	Diensten in verband met de veeteelt, exclusief veterinaire dienstverlening	NO	01/01/1993	31/12/9999
01500	Jacht, zetten van vallen en fokken van wild, alsmede diensten in verband met deze activiteiten	NO	01/01/1993	31/12/9999
02011	Bosbouw	YES	01/01/1993	31/12/9999
02012	Bosexploitatie	NO	01/01/1993	31/12/9999
02020	Diensten verwant aan de bosbouw en de bosexploitatie	NO	01/01/1993	31/12/9999
05010	Visserij	NO	01/01/1993	31/12/9999
05020	Visteelt	NO	01/01/1993	31/12/9999
10100	Winning van steenkool en vervaardiging van steenkoolbriketten	NO	01/01/1993	31/12/9999
10200	Winning van bruinkool en vervaardiging van bruinkoolbriketten	NO	01/01/1993	31/12/9999
10300	Winning van turf en vervaardiging van turfbriketten	NO	01/01/1993	31/12/9999
11100	Winning van aardolie en aardgas	NO	01/01/1993	31/12/9999
11200	Diensten verwant aan de aardolie- en aardgaswinning	NO	01/01/1993	31/12/9999
12000	Winning van uranium- en thoriumerts	NO	01/01/1993	31/12/9999
13000	Winning van metaalertsen	NO	01/01/1993	31/12/9999
13100	Winning van ijzererts	NO	01/01/1993	31/12/9999
13200	Winning van non-ferrometaalertsen, exclusief uranium- en thoriumerts	NO	01/01/1993	31/12/9999
14110	Winning van bouw- en siersteen	NO	01/01/1993	31/12/9999
14121	Winning van cementsteen	NO	01/01/1993	31/12/9999
14122	Winning van kalksteen, gips en krijt	NO	01/01/1993	31/12/9999
14130	Winning van leisteen	NO	01/01/1993	31/12/9999
14211	Winning van zand	NO	01/01/1993	31/12/9999
14212	Winning van grind	NO	01/01/1993	31/12/9999
14220	Winning van klei en kaolien	NO	01/01/1993	31/12/9999

Code	Omschrijving	DmfAppl	Begindatum geldigheid	Einddatum geldigheid
14300	Winning van mineralen voor de chemische en de kunstmestindustrie	NO	01/01/1993	31/12/9999
14400	Productie van zout	NO	01/01/1993	31/12/9999
14500	Overige winning van delfstoffen, n.e.g.	NO	01/01/1993	31/12/9999
15111	Productie van vers vlees	YES	01/01/1993	31/12/9999
15112	Productie van diepgevroren vlees	NO	01/01/1993	31/12/9999
15121	Productie van vers vlees van gevogelte	NO	01/01/1993	31/12/9999
15122	Productie van diepgevroren vlees van gevogelte	NO	01/01/1993	31/12/9999
15131	Vervaardiging van verse vleeswaren en van vleesconserven	NO	01/01/1993	31/12/9999
15132	Vervaardiging van diepgevroren vleeswaren	NO	01/01/1993	31/12/9999
15201	Verwerking en conservering van vis en vervaardiging van verse visproducten	NO	01/01/1993	31/12/9999
15202	Productie van diepgevroren vis en visproducten	NO	01/01/1993	31/12/9999
15311	Verwerking en conservering van aardappelen	NO	01/01/1993	31/12/9999
15312	Productie van diepgevroren aardappelbereidingen	NO	01/01/1993	31/12/9999
15320	Vervaardiging van groente- en fruitsappen	NO	01/01/1993	31/12/9999
15331	Verwerking en conservering van groenten	NO	01/01/1993	31/12/9999
15332	Productie van diepgevroren groenten	NO	01/01/1993	31/12/9999
15333	Verwerking en conservering van fruit	NO	01/01/1993	31/12/9999
15411	Vervaardiging van ruwe plantaardige oliën	NO	01/01/1993	31/12/9999
15412	Vervaardiging van ruwe dierlijke oliën en vetten	NO	01/01/1993	31/12/9999
15420	Raffinage van plantaardige oliën en vetten	NO	01/01/1993	31/12/9999
15430	Vervaardiging van margarine en andere spijsvetten	NO	01/01/1993	31/12/9999
15510	Zuivelfabrieken en kaasmakerijen	NO	01/01/1993	31/12/9999
15520	Vervaardiging van consumptie-ijs	NO	01/01/1993	31/12/9999
15610	Vervaardiging van maalderijproducten	NO	01/01/1993	31/12/9999
15620	Vervaardiging van zetmeel en zetmeelproducten	NO	01/01/1993	31/12/9999
15710	Vervaardiging van veevoeders	NO	01/01/1993	31/12/9999
15720	Vervaardiging van voeders voor huisdieren	NO	01/01/1993	31/12/9999
15811	Industriële bakkerijen	NO	01/01/1993	31/12/9999
15812	Artisanale brood- en banketbakkerijen	NO	01/01/1993	31/12/9999
15820	Vervaardiging van beschuit en koekjes en ander houdbaar banketbakkerswerk	NO	01/01/1993	31/12/9999
15830	Vervaardiging van suiker	NO	01/01/1993	31/12/9999
15840	Vervaardiging van cacao, chocolade en suikerwerk	NO	01/01/1993	31/12/9999
15850	Vervaardiging van deegwaren	NO	01/01/1993	31/12/9999
15860	Verwerking van koffie en thee	NO	01/01/1993	31/12/9999
15870	Vervaardiging van specerijen, sausen en kruiden	NO	01/01/1993	31/12/9999
15880	Vervaardiging van gehomogeniseerde voedingspreparaten en diëtvoeding	NO	01/01/1993	31/12/9999
15890	Vervaardiging van overige voedingsmiddelen, n.e.g.	NO	01/01/1993	31/12/9999

Code	Omschrijving	DmfAppl	Begindatum geldigheid	Einddatum geldigheid
15910	Vervaardiging van gedistilleerde alcoholische dranken	NO	01/01/1993	31/12/9999
15920	Productie van ethylalcohol door gisting	NO	01/01/1993	31/12/9999
15930	Vervaardiging van wijnen	NO	01/01/1993	31/12/9999
15940	Vervaardiging van cider en van andere vruchtenwijnen	NO	01/01/1993	31/12/9999
15950	Vervaardiging van andere niet-gedistilleerde gegiste dranken	NO	01/01/1993	31/12/9999
15960	Vervaardiging van bier	NO	01/01/1993	31/12/9999
15970	Vervaardiging van mout	NO	01/01/1993	31/12/9999
15980	Productie van mineraalwater en frisdranken	NO	01/01/1993	31/12/9999
16000	Vervaardiging van tabaksproducten	NO	01/01/1993	31/12/9999
17110	Bewerken en spinnen van katoen- of katoenachtige vezels	NO	01/01/1993	31/12/9999
17120	Bewerken en spinnen van kaardwol- of kaardwolachtige vezels	NO	01/01/1993	31/12/9999
17130	Bewerken en spinnen van kamwol- of kamwolachtige vezels	NO	01/01/1993	31/12/9999
17140	Bewerken en spinnen van vlas- of vlasachtige vezels	NO	01/01/1993	31/12/9999
17150	Twijnen en voorbereiden van zijde, met inbegrip van chappezijde en twijnen en textureren van synthetisch of kunstmatig vezelgaren	NO	01/01/1993	31/12/9999
17160	Vervaardiging van naaigarens	NO	01/01/1993	31/12/9999
17170	Bewerken en spinnen van overige textielvezels	NO	01/01/1993	31/12/9999
17210	Vervaardiging van katoenen of katoenachtige weefsels	NO	01/01/1993	31/12/9999
17220	Vervaardiging van kaardwollen of kaardwolachtige weefsels	NO	01/01/1993	31/12/9999
17230	Vervaardiging van kamwollen of kamwolachtige weefsels	NO	01/01/1993	31/12/9999
17240	Vervaardiging van zijden of zijdeachtige weefsels	NO	01/01/1993	31/12/9999
17250	Vervaardiging van overige weefsels	NO	01/01/1993	31/12/9999
17300	Textielveredeling	NO	01/01/1993	31/12/9999
17401	Confectie van beddengoed, tafellinnen en textielwaren voor huishoudelijk gebruik	NO	01/01/1993	31/12/9999
17402	Confectie van overige textielartikelen	NO	01/01/1993	31/12/9999
17510	Vervaardiging van vloerkleden en tapijt	NO	01/01/1993	31/12/9999
17520	Vervaardiging van koord, bindgaren, touw en netten	NO	01/01/1993	31/12/9999
17530	Vervaardiging van gebonden textielvlies	NO	01/01/1993	31/12/9999
17540	Vervaardiging van overige textielproducten, n.e.g.	NO	01/01/1993	31/12/9999
17600	Vervaardiging van gebreide en gehaakte stoffen	NO	01/01/1993	31/12/9999
17710	Vervaardiging van gebreide en gehaakte kousen en sokken	NO	01/01/1993	31/12/9999
17720	Vervaardiging van gebreide en gehaakte pullovers, vesten en dergelijke artikelen	NO	01/01/1993	31/12/9999

Code	Omschrijving	DmfAppl	Begindatum geldigheid	Einddatum geldigheid
18100	Vervaardiging van kleding van leer	NO	01/01/1993	31/12/9999
18210	Vervaardiging van werkkleding	NO	01/01/1993	31/12/9999
18221	Confectie van bovenkleding voor heren, dames en kinderen	NO	01/01/1993	31/12/9999
18222	Vervaardiging van maatkleding	NO	01/01/1993	31/12/9999
18230	Vervaardiging van onderkleding	NO	01/01/1993	31/12/9999
18241	Vervaardiging van babykleding	NO	01/01/1993	31/12/9999
18242	Vervaardiging van sportkleding	NO	01/01/1993	31/12/9999
18243	Vervaardiging van hoeden en petten	NO	01/01/1993	31/12/9999
18244	Vervaardiging van overige kleding en kledingaccessoires, n.e.g.	NO	01/01/1993	31/12/9999
18300	Bontnijverheid	NO	01/01/1993	31/12/9999
19100	Looien en bereiden van leer	NO	01/01/1993	31/12/9999
19200	Vervaardiging van koffers, tassen en dergelijke, zadel- en tuigmakerswerk	NO	01/01/1993	31/12/9999
19301	Vervaardiging van schoeisel, exclusief schoeisel van rubber	NO	01/01/1993	31/12/9999
19302	Vervaardiging van schoeisel van rubber	NO	01/01/1993	31/12/9999
20101	Zagen en schaven van hout	NO	01/01/1993	31/12/9999
20102	Impregneren van hout	NO	01/01/1993	31/12/9999
20200	Vervaardiging van panelen en platen van hout	NO	01/01/1993	31/12/9999
20300	Vervaardiging van schrijn- en timmerwerk	NO	01/01/1993	31/12/9999
20301	Vervaardiging artikelen van hout (bouw)	NO	01/01/1993	31/12/9999
20400	Vervaardiging van houten emballage	NO	01/01/1993	31/12/9999
20510	Vervaardiging van overige artikelen van hout	NO	01/01/1993	31/12/9999
20520	Vervaardiging van artikelen van kurk en riet en van vlechtwerk	NO	01/01/1993	31/12/9999
21110	Vervaardiging van papierpulp	NO	01/01/1993	31/12/9999
21121	Vervaardiging van papier	NO	01/01/1993	31/12/9999
21122	Vervaardiging van karton	NO	01/01/1993	31/12/9999
21210	Vervaardiging van gegolfd papier en golfkarton en van verpakkingsmateriaal van papier en karton	NO	01/01/1993	31/12/9999
21220	Vervaardiging van huishoudelijke en sanitaire papierwaren	NO	01/01/1993	31/12/9999
21230	Vervaardiging van kantoorbenodigdheden van papier	NO	01/01/1993	31/12/9999
21240	Vervaardiging van behangselpapier	NO	01/01/1993	31/12/9999
21250	Vervaardiging van overige artikelen van papier en karton	NO	01/01/1993	31/12/9999
22110	Uitgeverijen van boeken	NO	01/01/1993	31/12/9999
22120	Uitgeverijen van kranten	NO	01/01/1993	31/12/9999
22130	Uitgeverijen van tijdschriften	NO	01/01/1993	31/12/9999
22140	Uitgeverijen van geluidsopnamen	NO	01/01/1993	31/12/9999
22150	Overige uitgeverijen	NO	01/01/1993	31/12/9999
22210	Dagbladrukkerijen	NO	01/01/1993	31/12/9999
22220	Overige drukkerijen	NO	01/01/1993	31/12/9999
22230	Boekbinden	NO	01/01/1993	31/12/9999
22240	Prepress-activiteiten	NO	01/01/1993	31/12/9999
22250	Hulpactiviteiten in verband met drukkerijen	NO	01/01/1993	31/12/9999

Code	Omschrijving	DmfAppl	Begindatum geldigheid	Einddatum geldigheid
22310	Reproductie van geluidsopnamen	NO	01/01/1993	31/12/9999
22320	Reproductie van video-opnamen	NO	01/01/1993	31/12/9999
22330	Reproductie van computermedia	NO	01/01/1993	31/12/9999
23100	Vervaardiging van cokesovenproducten	NO	01/01/1993	31/12/9999
23200	Vervaardiging van geraffineerde aardolieproducten	NO	01/01/1993	31/12/9999
23300	Bewerking van splijt- en kweekstoffen	NO	01/01/1993	31/12/9999
24110	Vervaardiging van industriële gassen	NO	01/01/1993	31/12/9999
24120	Vervaardiging van kleurstoffen en pigmenten	NO	01/01/1993	31/12/9999
24130	Vervaardiging van overige anorganische chemische basisproducten	NO	01/01/1993	31/12/9999
24140	Vervaardiging van overige organische chemische basisproducten	NO	01/01/1993	31/12/9999
24151	Vervaardiging van kunstmeststoffen	NO	01/01/1993	31/12/9999
24152	Vervaardiging van aan de kunstmeststoffen verwante stikstofverbindingen	NO	01/01/1993	31/12/9999
24160	Vervaardiging van kunststoffen in primaire vormen	NO	01/01/1993	31/12/9999
24170	Vervaardiging van synthetische rubber in primaire vormen	NO	01/01/1993	31/12/9999
24200	Vervaardiging van verdelgingsmiddelen en van andere chemische producten voor de landbouw	NO	01/01/1993	31/12/9999
24300	Vervaardiging van verf, vernis e.d., drukinkt en mastiek	NO	01/01/1993	31/12/9999
24410	Vervaardiging van farmaceutische grondstoffen	NO	01/01/1993	31/12/9999
24421	Vervaardiging van geneesmiddelen	NO	01/01/1993	31/12/9999
24422	Vervaardiging van overige farmaceutische preparaten	NO	01/01/1993	31/12/9999
24511	Vervaardiging van zeep en wasmiddelen	NO	01/01/1993	31/12/9999
24512	Vervaardiging van poets- en onderhoudsmiddelen	NO	01/01/1993	31/12/9999
24520	Vervaardiging van parfums en cosmetische artikelen	NO	01/01/1993	31/12/9999
24610	Vervaardiging van kruit en springstoffen	NO	01/01/1993	31/12/9999
24620	Vervaardiging van lijm en gelatine	NO	01/01/1993	31/12/9999
24630	Vervaardiging van etherische oliën	NO	01/01/1993	31/12/9999
24640	Vervaardiging van fotochemische producten	NO	01/01/1993	31/12/9999
24650	Vervaardiging van informatiedragers waarop niet is opgenomen	NO	01/01/1993	31/12/9999
24660	Vervaardiging van overige chemische producten	NO	01/01/1993	31/12/9999
24700	Vervaardiging van synthetische en kunstmatige vezels	NO	01/01/1993	31/12/9999
25110	Vervaardiging van binnen- en buitenbanden van rubber	NO	01/01/1993	31/12/9999
25120	Loopvlakvernieuwing	NO	01/01/1993	31/12/9999
25130	Vervaardiging van overige producten van rubber	NO	01/01/1993	31/12/9999
25210	Vervaardiging van platen, vellen, buizen en	NO	01/01/1993	31/12/9999

Code	Omschrijving	DmfAppl	Begindatum geldigheid	Einddatum geldigheid
	profielen van kunststof			
25220	Vervaardiging van verpakkingsmateriaal van kunststof	NO	01/01/1993	31/12/9999
25230	Vervaardiging van kunststofelementen voor de bouw	NO	01/01/1993	31/12/9999
25240	Vervaardiging van overige producten van kunststof	NO	01/01/1993	31/12/9999
26110	Vervaardiging van vlakglas	NO	01/01/1993	31/12/9999
26120	Vormen en bewerken van vlakglas	NO	01/01/1993	31/12/9999
26130	Vervaardiging van holglas	NO	01/01/1993	31/12/9999
26140	Vervaardiging van glasvezels	NO	01/01/1993	31/12/9999
26150	Vervaardiging en bewerking van overig glas, inclusief technisch glaswerk	NO	01/01/1993	31/12/9999
26211	Vervaardiging van huishoudelijke artikelen en sierkeramiek van porselein	NO	01/01/1993	31/12/9999
26212	Vervaardiging van huishoudelijke artikelen en siervoorwerpen van andere keramische stoffen dan porselein	NO	01/01/1993	31/12/9999
26220	Vervaardiging van keramisch sanitair aardewerk	NO	01/01/1993	31/12/9999
26230	Vervaardiging van isolatoren en isolatiemateriaal van keramische stoffen	NO	01/01/1993	31/12/9999
26240	Vervaardiging van overig keramisch technisch aardewerk	NO	01/01/1993	31/12/9999
26250	Vervaardiging van overige keramische producten, exclusief die voor de bouw	NO	01/01/1993	31/12/9999
26260	Vervaardiging van vuurvaste keramische producten	NO	01/01/1993	31/12/9999
26300	Vervaardiging van keramische tegels en plavuizen	NO	01/01/1993	31/12/9999
26401	Vervaardiging van dakpannen	NO	01/01/1993	31/12/9999
26402	Vervaardiging van bakstenen	NO	01/01/1993	31/12/9999
26403	Vervaardiging van overige producten voor de bouw van gebakken klei	NO	01/01/1993	31/12/9999
26510	Vervaardiging van cement	NO	01/01/1993	31/12/9999
26520	Vervaardiging van kalk	NO	01/01/1993	31/12/9999
26530	Vervaardiging van gips	NO	01/01/1993	31/12/9999
26610	Vervaardiging van artikelen van beton voor de bouw	NO	01/01/1993	31/12/9999
26620	Vervaardiging van artikelen van gips voor de bouw	NO	01/01/1993	31/12/9999
26630	Vervaardiging van stortklare beton	NO	01/01/1993	31/12/9999
26640	Vervaardiging van mortel	NO	01/01/1993	31/12/9999
26650	Vervaardiging van producten van vezelcement	NO	01/01/1993	31/12/9999
26660	Vervaardiging van overige artikelen van beton, gips of cement	NO	01/01/1993	31/12/9999
26700	Houwen, bewerken en afwerken van bouwen siersteen	NO	01/01/1993	31/12/9999
26810	Vervaardiging van schuur-, slijp- en polijstmiddelen	NO	01/01/1993	31/12/9999
26820	Vervaardiging van niet-metaalhoudende	NO	01/01/1993	31/12/9999

Code	Omschrijving	DmfAppl	Begindatum geldigheid	Einddatum geldigheid
	minerale producten, n.e.g.			
27100	Vervaardiging van ijzer en staal en van ferrolegeringen	NO	01/01/1993	31/12/9999
27210	Vervaardiging van gietijzeren buizen	NO	01/01/1993	31/12/9999
27220	Vervaardiging van stalen buizen	NO	01/01/1993	31/12/9999
27310	Koudtrekken	NO	01/01/1993	31/12/9999
27320	Koudwalsen van bandstaal	NO	01/01/1993	31/12/9999
27330	Koudvervormen en koudfelsen	NO	01/01/1993	31/12/9999
27340	Draadtrekken	NO	01/01/1993	31/12/9999
27410	Productie van edele metalen	NO	01/01/1993	31/12/9999
27421	Productie van aluminium	NO	01/01/1993	31/12/9999
27422	Eerste verwerking van aluminium	NO	01/01/1993	31/12/9999
27431	Productie van lood, tin en zink	NO	01/01/1993	31/12/9999
27432	Eerste verwerking van lood, tin en zink	NO	01/01/1993	31/12/9999
27441	Productie van koper	NO	01/01/1993	31/12/9999
27442	Eerste verwerking van koper	NO	01/01/1993	31/12/9999
27451	Productie van overige non-ferrometalen	NO	01/01/1993	31/12/9999
27452	Eerste verwerking van overige non-ferrometalen	NO	01/01/1993	31/12/9999
27500	Gieten van metalen	NO	01/01/1993	31/12/9999
27510	Gieten van ijzer	NO	01/01/1993	31/12/9999
27520	Gieten van staal	NO	01/01/1993	31/12/9999
27530	Gieten van lichte metalen	NO	01/01/1993	31/12/9999
27540	Gieten van overige non-ferrometalen	NO	01/01/1993	31/12/9999
28110	Vervaardiging van metalen constructiewerken en onderdelen daarvan	NO	01/01/1993	31/12/9999
28120	Vervaardiging van metalen ramen, deuren, wanden en dergelijke	NO	01/01/1993	31/12/9999
28210	Vervaardiging van tanks, reservoirs en bergingsmiddelen van metaal	NO	01/01/1993	31/12/9999
28220	Vervaardiging van radiatoren en ketels voor centrale verwarming	NO	01/01/1993	31/12/9999
28300	Vervaardiging van stoomketels	NO	01/01/1993	31/12/9999
28401	Smeden van metaal	NO	01/01/1993	31/12/9999
28402	Persen, stampen en profielwalsen van metaal	NO	01/01/1993	31/12/9999
28403	Poedermetallurgie	NO	01/01/1993	31/12/9999
28510	Oppervlaktebehandeling en bekleding van metaal	NO	01/01/1993	31/12/9999
28520	Algemene metaalbewerking	NO	01/01/1993	31/12/9999
28610	Vervaardiging van scharen, messen, bestekken, enz.	NO	01/01/1993	31/12/9999
28620	Vervaardiging van gereedschap	NO	01/01/1993	31/12/9999
28630	Vervaardiging van hang- en sluitwerk	NO	01/01/1993	31/12/9999
28710	Vervaardiging van stalen vaten en dergelijke	NO	01/01/1993	31/12/9999
28720	Vervaardiging van verpakkingsmiddelen van licht metaal	NO	01/01/1993	31/12/9999
28730	Vervaardiging van artikelen van draad	NO	01/01/1993	31/12/9999
28741	Vervaardiging van bouten, schroeven en moeren	NO	01/01/1993	31/12/9999
28742	Vervaardiging van kettingen, exclusief	NO	01/01/1993	31/12/9999

Code	Omschrijving	DmfAppl	Begindatum geldigheid	Einddatum geldigheid
	kettingen voor het overbrengen van kracht			
28743	Vervaardiging van veren	NO	01/01/1993	31/12/9999
28751	Vervaardiging van huishoudartikelen van metaal	NO	01/01/1993	31/12/9999
28752	Vervaardiging van sanitaire artikelen	NO	01/01/1993	31/12/9999
28753	Vervaardiging van brandkasten	NO	01/01/1993	31/12/9999
28754	Vervaardiging van kleine artikelen van metaal	NO	01/01/1993	31/12/9999
28755	Vervaardiging van overige artikelen van metaal, n.e.g.	NO	01/01/1993	31/12/9999
29110	Vervaardiging van motoren en turbines, exclusief motoren voor luchtvaartuigen, motorvoertuigen en bromfietsen	NO	01/01/1993	31/12/9999
29120	Vervaardiging van pompen en compressoren	NO	01/01/1993	31/12/9999
29130	Vervaardiging van afsluitkranen en dergelijke artikelen	NO	01/01/1993	31/12/9999
29141	Vervaardiging van rollagers, kogellagers en dergelijke	NO	01/01/1993	31/12/9999
29142	Vervaardiging van mechanische drijfwerkelementen	NO	01/01/1993	31/12/9999
29210	Vervaardiging van industriële ovens en branders, inclusief elektrische	NO	01/01/1993	31/12/9999
29220	Vervaardiging van hijs-, hef- en transportwerktuigen	NO	01/01/1993	31/12/9999
29230	Vervaardiging van uitrusting voor de koeltechniek en klimaatregeling, voor niet-huishoudelijk gebruik	NO	01/01/1993	31/12/9999
29241	Vervaardiging van verpakkingsmachines	NO	01/01/1993	31/12/9999
29242	Vervaardiging van weegtoestellen	NO	01/01/1993	31/12/9999
29243	Vervaardiging van spuittoestellen, inclusief blusapparaten	NO	01/01/1993	31/12/9999
29244	Vervaardiging van verkoopautomaten	NO	01/01/1993	31/12/9999
29245	Vervaardiging van filtreertoestellen	NO	01/01/1993	31/12/9999
29246	Vervaardiging van hogedrukreinigers, zandstraalapparaten en dergelijk reinigingsmaterieel	NO	01/01/1993	31/12/9999
29247	Vervaardiging van overige machines voor algemeen gebruik, n.e.g.	NO	01/01/1993	31/12/9999
29310	Vervaardiging van landbouwtractoren	NO	01/01/1993	31/12/9999
29321	Vervaardiging van overige machines voor de landbouw en de bosbouw	NO	01/01/1993	31/12/9999
29322	Herstelling van landbouwmachines	NO	01/01/1993	31/12/9999
29410	Vervaardiging van door een ingebouwde motor of pneumatisch aangedreven draagbaar handgereedschap	NO	01/01/2003	31/12/9999
29420	Vervaardiging van overige gereedschapswerktuigen voor de metaalbewerking	NO	01/01/2003	31/12/9999
29430	Vervaardiging van andere gereedschapswerktuigen, n.e.g.	NO	01/01/2003	31/12/9999
29431	Vervaardiging van toestellen voor het lassen en solderen	NO	01/01/1993	31/12/9999

Code	Omschrijving	DmfAppl	Begindatum geldigheid	Einddatum geldigheid
29432	Vervaardiging van gereedschapswerktuigen voor de houtbewerking	NO	01/01/1993	31/12/9999
29433	Vervaardiging van overige gereedschapswerktuigen n.e.g.	NO	01/01/1993	31/12/9999
29510	Vervaardiging van machines voor de metallurgie	NO	01/01/1993	31/12/9999
29520	Vervaardiging van machines voor de delfstoffenwinning en voor de bouw	NO	01/01/1993	31/12/9999
29530	Vervaardiging van machines voor de productie van voedings- en genotmiddelen	NO	01/01/1993	31/12/9999
29540	Vervaardiging van machines voor de productie van textiel, kleding en leer	NO	01/01/1993	31/12/9999
29550	Vervaardiging van machines voor de productie van papier of karton	NO	01/01/1993	31/12/9999
29561	Vervaardiging van drukkerijmachines	NO	01/01/1993	31/12/9999
29562	Vervaardiging van machines voor de rubber- en kunststofnijverheid	NO	01/01/1993	31/12/9999
29563	Vervaardiging van vormkasten en gietvormen	NO	01/01/1993	31/12/9999
29564	Vervaardiging van overige machines voor specifieke industrieën	NO	01/01/1993	31/12/9999
29601	Vervaardiging van zware wapens en oorlogswapens	NO	01/01/1993	31/12/9999
29602	Vervaardiging van lichte wapens en sportwapens	NO	01/01/1993	31/12/9999
29710	Vervaardiging van elektrische huishoudapparaten	NO	01/01/1993	31/12/9999
29720	Vervaardiging van niet-elektrische huishoudapparaten	NO	01/01/1993	31/12/9999
30010	Vervaardiging van kantoormachines	NO	01/01/1993	31/12/9999
30020	Vervaardiging van computers en andere apparatuur voor de verwerking van informatie	NO	01/01/1993	31/12/9999
31100	Vervaardiging van elektromotoren en van elektrische generatoren en transformatoren	NO	01/01/1993	31/12/9999
31200	Vervaardiging van schakel- en verdeelinrichtingen	NO	01/01/1993	31/12/9999
31300	Vervaardiging van geïsoleerde kabels en draad	NO	01/01/1993	31/12/9999
31400	Vervaardiging van accumulatoren en elektrische batterijen	NO	01/01/1993	31/12/9999
31501	Vervaardiging van lampen	NO	01/01/1993	31/12/9999
31502	Vervaardiging van verlichtingsapparaten	NO	01/01/1993	31/12/9999
31610	Vervaardiging van elektrische benodigdheden voor motoren en voertuigen	NO	01/01/1993	31/12/9999
31621	Vervaardiging van elektrische signaal- en alarmtoestellen	NO	01/01/1993	31/12/9999
31622	Vervaardiging van elektromagnetisch materiaal voor industriële doeleinden	NO	01/01/1993	31/12/9999
31623	Vervaardiging van overige elektrische benodigdheden, n.e.g.	NO	01/01/1993	31/12/9999
32100	Vervaardiging van elektronische onderdelen	NO	01/01/1993	31/12/9999
32201	Vervaardiging van zend- en	NO	01/01/1993	31/12/9999

Code	Omschrijving	DmfAppl	Begindatum geldigheid	Einddatum geldigheid
	transmissieapparatuur			
32202	Vervaardiging van zendtoestellen voor radiotelefonie en apparatuur voor lijntelefonie of lijntelegrafie	NO	01/01/1993	31/12/9999
32300	Vervaardiging van audio- en videoapparatuur	NO	01/01/1993	31/12/9999
33101	Vervaardiging van elektrische apparaten voor de geneeskunde, de tandheeskunde en de veeartsenijkunde	NO	01/01/1993	31/12/9999
33102	Vervaardiging van niet-elektrische apparaten en instrumenten voor de geneeskunde, de tandheeskunde en de veeartsenijkunde	NO	01/01/1993	31/12/9999
33103	Vervaardiging van orthopedische artikelen en prothesen	NO	01/01/1993	31/12/9999
33201	Vervaardiging van elektrische meet-, regel- en controleapparatuur en van elektrische navigatieapparatuur	NO	01/01/1993	31/12/9999
33202	Vervaardiging van niet-elektrische meet-, regel- en controleapparatuur en van niet-elektrische navigatieapparatuur	NO	01/01/1993	31/12/9999
33300	Vervaardiging van apparaten voor de bewaking van industriële processen	NO	01/01/1993	31/12/9999
33401	Vervaardiging van brillen	NO	01/01/1993	31/12/9999
33402	Vervaardiging van optische instrumenten en fotografische apparatuur	NO	01/01/1993	31/12/9999
33500	Vervaardiging van uurwerken	NO	01/01/1993	31/12/9999
34100	Vervaardiging en assemblage van auto's	NO	01/01/1993	31/12/9999
34201	Vervaardiging van carrosserieën en aanhangwagens	NO	01/01/1993	31/12/9999
34202	Vervaardiging van caravans en dergelijke	NO	01/01/1993	31/12/9999
34300	Vervaardiging van onderdelen en accessoires voor motorvoertuigen en motoren daarvan	NO	01/01/1993	31/12/9999
35110	Bouw en reparatie van schepen	NO	01/01/1993	31/12/9999
35120	Bouw en reparatie van plezier- en sportvaartuigen	NO	01/01/1993	31/12/9999
35200	Vervaardiging van rollend materieel voor spoor- en tramwegen	NO	01/01/1993	31/12/9999
35300	Vervaardiging van lucht- en ruimtevaartuigen	NO	01/01/1993	31/12/9999
35410	Vervaardiging van motorrijwielen	NO	01/01/1993	31/12/9999
35420	Vervaardiging van rijwielen	NO	01/01/1993	31/12/9999
35430	Vervaardiging van invalidenwagens	NO	01/01/1993	31/12/9999
35500	Vervaardiging van overige transportmiddelen, n.e.g.	NO	01/01/1993	31/12/9999
36100	Vervaardiging van meubels	NO	01/01/1993	31/12/9999
36111	Vervaardiging van stoelen en zitmeubelen voor woningen en kantoren	NO	01/01/1993	31/12/9999
36112	Vervaardiging van stoelen en zetels voor theaters, bioscopen en dergelijke, voor voertuigen en andere transportmiddelen ongeacht het materiaal	NO	01/01/1993	31/12/9999

Code	Omschrijving	DmfAppl	Begindatum geldigheid	Einddatum geldigheid
36121	Vervaardiging van kantoor-, winkel- en ateliermeubelen, overwegend van metaal	NO	01/01/1993	31/12/9999
36122	Vervaardiging van kantoor-, winkel- en ateliermeubelen, overwegend van andere materialen dan metaal	NO	01/01/1993	31/12/9999
36130	Vervaardiging van overige keukenmeubelen	NO	01/01/1993	31/12/9999
36141	Vervaardiging van eetkamer-, zitkamer- en slaapkamermeubelen	NO	01/01/1993	31/12/9999
36142	Vervaardiging van tuin- en terrasmeubelen	NO	01/01/1993	31/12/9999
36150	Vervaardiging van matrassen	NO	01/01/1993	31/12/9999
36210	Slaan van munten	NO	01/01/1993	31/12/9999
36220	Bewerking van edelstenen en vervaardiging van juwelen en dergelijke artikelen, n.e.g.	NO	01/01/1993	31/12/9999
36221	Bewerking van diamant	NO	01/01/1993	31/12/9999
36222	Bewerking van overige edelstenen en van halfedelstenen	NO	01/01/1993	31/12/9999
36223	Vervaardiging van juwelen en sieraden	NO	01/01/1993	31/12/9999
36224	Vervaardiging van edelsmeedwerk	NO	01/01/1993	31/12/9999
36300	Vervaardiging van muziekinstrumenten	NO	01/01/1993	31/12/9999
36400	Vervaardiging van sportartikelen	NO	01/01/1993	31/12/9999
36500	Vervaardiging van spellen en speelgoed	NO	01/01/1993	31/12/9999
36610	Vervaardiging van imitatiesieraden	NO	01/01/1993	31/12/9999
36620	Vervaardiging van borstelwaren	NO	01/01/1993	31/12/9999
36630	Overige industrie, n.e.g.	NO	01/01/1993	31/12/9999
37100	Recycling van metaalafval	YES	01/01/1993	31/12/9999
37200	Recycling van niet-metaalafval	YES	01/01/1993	31/12/9999
37210	Recuperatie van papier	NO	01/01/1993	31/12/9999
37220	Recuperatie van textiel	NO	01/01/1993	31/12/9999
37230	Recuperatie van scheikundige stoffen	NO	01/01/1993	31/12/9999
40110	Productie van elektriciteit	YES	01/01/2003	31/12/9999
40120	Transmissie van elektriciteit	YES	01/01/2003	31/12/9999
40130	Distributie en handel van elektriciteit	YES	01/01/2003	31/12/9999
40210	Productie van gas	YES	01/01/2003	31/12/9999
40220	Distributie van en handel in gasvormige brandstoffen via leidingen	YES	01/01/2003	31/12/9999
40300	Distributie van stoom en warm water; vervaardiging van ijs, niet bestemd voor consumptie	NO	01/01/1993	31/12/9999
40400	Productie en distributie van gemengde energie	YES	01/01/1993	31/12/9999
41000	Winning, zuivering en distributie van water	YES	01/01/1993	31/12/9999
45111	Slopen van gebouwen	NO	01/01/1993	31/12/9999
45112	Grondverzet	NO	01/01/1993	31/12/9999
45120	Proefboren en boren	NO	01/01/1993	31/12/9999
45211	Bouwen van individuele huizen	NO	01/01/1993	31/12/9999
45212	Optrekken van andere residentiële gebouwen en van kantoorgebouwen	NO	01/01/1993	31/12/9999
45213	Optrekken van gebouwen voor industrieel of commercieel gebruik, voor landbouwdoeleinden, enz.	NO	01/01/1993	31/12/9999
45214	Bouw van tunnels, bruggen, viaducten en dergelijke	NO	01/01/1993	31/12/9999

Code	Omschrijving	DmfAppl	Begindatum geldigheid	Einddatum geldigheid
45215	Aanleg van pijpleidingen, telecommunicatieleidingen en hoogspanningsleidingen	NO	01/01/1993	31/12/9999
45220	Dakbedekking en bouw van dakconstructies	NO	01/01/1993	31/12/9999
45230	Bouw van autowegen en andere wegen, vliegvelden en sportfaciliteiten	NO	01/01/1993	31/12/9999
45241	Baggerwerken	NO	01/01/1993	31/12/9999
45242	Overige waterbouw	NO	01/01/1993	31/12/9999
45250	Overige gespecialiseerde werkzaamheden in de bouw	NO	01/01/1993	31/12/9999
45310	Elektrische installatie	NO	01/01/1993	31/12/9999
45320	Isolatiwerkzaamheden	NO	01/01/1993	31/12/9999
45331	Installatie van verwarming, klimaatregeling en ventilatie	NO	01/01/1993	31/12/9999
45332	Overig loodgieterswerk	NO	01/01/1993	31/12/9999
45340	Overige bouwinstallatie	NO	01/01/1993	31/12/9999
45410	Stukadoorswerk	NO	01/01/1993	31/12/9999
45421	Schrijnwerk van hout of van kunststof	NO	01/01/1993	31/12/9999
45422	Metaalschrijnwerk	NO	01/01/1993	31/12/9999
45431	Plaatsen van vloer- en wandtegels	NO	01/01/1993	31/12/9999
45432	Plaatsen van vloerbedekking van hout of andere materialen	NO	01/01/1993	31/12/9999
45433	Plaatsen van behang	NO	01/01/1993	31/12/9999
45441	Schilderen	NO	01/01/1993	31/12/9999
45442	Glaszetten	NO	01/01/1993	31/12/9999
45450	Overige werkzaamheden in verband met de afwerking van gebouwen	NO	01/01/1993	31/12/9999
45500	Verhuur van machines voor de bouwnijverheid met bedieningspersoneel	NO	01/01/1993	31/12/9999
50101	Groothandel in motorvoertuigen	NO	01/01/1993	31/12/9999
50102	Handelsbemiddeling in motorvoertuigen	NO	01/01/1993	31/12/9999
50103	Detailhandel in motorvoertuigen	NO	01/01/1993	31/12/9999
50104	Handel in aanhangwagens, opleggers, caravans en dergelijke	NO	01/01/1993	31/12/9999
50200	Onderhoud en reparatie van auto's	NO	01/01/1993	31/12/9999
50301	Groothandel in onderdelen en accessoires van auto's	NO	01/01/1993	31/12/9999
50302	Kleinhandel in onderdelen en accessoires van auto's	NO	01/01/1993	31/12/9999
50400	Handel in en onderhoud en reparatie van motorrijwielen en onderdelen en toebehoren van motorrijwielen	NO	01/01/1993	31/12/9999
50500	Detailhandel in motorbrandstoffen	NO	01/01/1993	31/12/9999
51110	Handelsbemiddeling in landbouwproducten, levende dieren, textielgrondstoffen en aanverwante halffabrikaten	NO	01/01/1993	31/12/9999
51120	Handelsbemiddeling in brandstoffen, ertsen, metalen en chemische producten	NO	01/01/1993	31/12/9999
51130	Handelsbemiddeling in hout en bouwmaterialen	NO	01/01/1993	31/12/9999
51140	Handelsbemiddeling in machines, apparaten en werktuigen voor de industrie	NO	01/01/1993	31/12/9999

Code	Omschrijving	DmfAppl	Begindatum geldigheid	Einddatum geldigheid
	en in schepen en luchtvaartuigen			
51150	Handelsbemiddeling in meubels, huishoudelijke artikelen en ijzerwaren	NO	01/01/1993	31/12/9999
51160	Handelsbemiddeling in textiel, kleding, schoeisel en artikelen van leer	NO	01/01/1993	31/12/9999
51170	Handelsbemiddeling in voedings- en genotmiddelen	NO	01/01/1993	31/12/9999
51180	Handelsbemiddeling gespecialiseerd in overige goederen, n.e.g.	NO	01/01/1993	31/12/9999
51190	Handelsbemiddeling in goederen, algemeen assortiment	NO	01/01/1993	31/12/9999
51210	Groothandel in granen, zaden en diervoeders	NO	01/01/1993	31/12/9999
51220	Groothandel in bloemen en planten	NO	01/01/1993	31/12/9999
51230	Groothandel in levende dieren	NO	01/01/1993	31/12/9999
51240	Groothandel in huiden, vellen en leer	NO	01/01/1993	31/12/9999
51250	Groothandel in ruwe tabak	NO	01/01/1993	31/12/9999
51310	Groothandel in groenten en fruit	NO	01/01/1993	31/12/9999
51321	Groothandel in vlees en vleeswaren, exclusief vlees van gevogelte en van wild	NO	01/01/1993	31/12/9999
51322	Groothandel in vlees van wild en van gevogelte	NO	01/01/1993	31/12/9999
51331	Groothandel in zuivelproducten, eieren, spijsoïën en -vetten	NO	01/01/1993	31/12/9999
51332	Groothandel in spijsoïën en -vetten	NO	01/01/1993	31/12/9999
51340	Groothandel in dranken	NO	01/01/1993	31/12/9999
51350	Groothandel in tabaksproducten	NO	01/01/1993	31/12/9999
51360	Groothandel in suiker, chocolade en suikerwerk	NO	01/01/1993	31/12/9999
51370	Groothandel in koffie, thee, cacao en specerijen	NO	01/01/1993	31/12/9999
51381	Groothandel in vis, schaal- en schelpdieren	NO	01/01/1993	31/12/9999
51382	Groothandel in aardappelproducten	NO	01/01/1993	31/12/9999
51383	Groothandel in diervoeders met uitzondering van veevoeders	NO	01/01/1993	31/12/9999
51384	Overige gespecialiseerde groothandel in voedingswaren	NO	01/01/1993	31/12/9999
51391	Groothandel in diepvriesproducten	NO	01/01/1993	31/12/9999
51392	Overige niet-gespecialiseerde groothandel in voedings- en genotmiddelen	NO	01/01/1993	31/12/9999
51410	Groothandel in textiel	NO	01/01/1993	31/12/9999
51421	Groothandel in kleding, kledingtoebehoren en bontartikelen	NO	01/01/1993	31/12/9999
51422	Groothandel in schoeisel	NO	01/01/1993	31/12/9999
51430	Groothandel in elektrische huishoudelijke apparaten en audio- en videoapparatuur	NO	01/01/1993	31/12/9999
51441	Groothandel in vaat- en glaswerk	NO	01/01/1993	31/12/9999
51442	Groothandel in behang en onderhoudsproducten	NO	01/01/1993	31/12/9999
51450	Groothandel in parfumerieën en cosmetica	NO	01/01/1993	31/12/9999
51460	Groothandel in farmaceutische producten	NO	01/01/1993	31/12/9999
51471	Groothandel in meubels, niet-elektrische	NO	01/01/1993	31/12/9999

Code	Omschrijving	DmfAppl	Begindatum geldigheid	Einddatum geldigheid
	huishoudapparaten en vloerbedekking inclusief tapijten			
51472	Groothandel in kranten, boeken en tijdschriften	NO	01/01/1993	31/12/9999
51473	Groothandel in foto- en filmapparatuur en in overige optische artikelen	NO	01/01/1993	31/12/9999
51474	Groothandel in horloges en uurwerken, artikelen van edele metalen en sieraden	NO	01/01/1993	31/12/9999
51475	Groothandel in papierwaren, kantoor- en schoolbehoeften	NO	01/01/1993	31/12/9999
51476	Groothandel in sport- en kampeerartikelen, rijwielen en onderdelen en toebehoren daarvan, spellen en speelgoed	NO	01/01/1993	31/12/9999
51477	Groothandel in lederwaren en reisartikelen	NO	01/01/1993	31/12/9999
51478	Overige groothandel in consumentenartikelen, n.e.g.	NO	01/01/1993	31/12/9999
51510	Groothandel in vaste, vloeibare en gasvormige brandstoffen en aanverwante producten	NO	01/01/1993	31/12/9999
51520	Groothandel in metalen en metaalertsen	NO	01/01/1993	31/12/9999
51531	Groothandel in hout	NO	01/01/1993	31/12/9999
51532	Groothandel in verf, vernis en bouwmaterialen, inclusief sanitair	NO	01/01/1993	31/12/9999
51541	Groothandel in ijzerwaren	NO	01/01/1993	31/12/9999
51542	Groothandel in loodgietersmateriaal en verwarmingsinstallaties	NO	01/01/1993	31/12/9999
51550	Groothandel in chemische producten	NO	01/01/1993	31/12/9999
51561	Groothandel in diamant	NO	01/01/1993	31/12/9999
51562	Groothandel in overige intermediaire producten, n.e.g.	NO	01/01/1993	31/12/9999
51570	Groothandel in afval en schroot	NO	01/01/1993	31/12/9999
51810	Groothandel in gereedschapswerktuigen	NO	01/01/2003	31/12/9999
51820	Groothandel in machines voor mijnbouw, de bouwnijverheid en de weg- en waterbouw	NO	01/01/2003	31/12/9999
51830	Groothandel in machines voor de textielindustrie en in naai- en breimachines	NO	01/01/2003	31/12/9999
51840	Groothandel in computers, randapparatuur en programmatuur	NO	01/01/2003	31/12/9999
51850	Groothandel in overige kantoormachines en kantoorbenodigdheden	NO	01/01/2003	31/12/9999
51860	Groothandel in overige elektronische delen en benodigdheden	NO	01/01/2003	31/12/9999
51871	Groothandel in elektrisch materiaal inclusief installatiemateriaal	NO	01/01/2003	31/12/9999
51872	Groothandel in vervoermiddelen met uitzondering van auto's, motorrijwielen en rijwielen, in meetapparaten en - instrumenten, in navigatieapparatuur en andere diverse machines en uitrusting voor de nijverheid, n.e.g.	NO	01/01/2003	31/12/9999
51873	Groothandel in diverse machines en uitrusting voor handel en dienstverlening, n.e.g.	NO	01/01/2003	31/12/9999

Code	Omschrijving	DmfAppl	Begindatum geldigheid	Einddatum geldigheid
51880	Groothandel in machines, tractoren, werktuigen en toebehoren voor de landbouw	NO	01/01/2003	31/12/9999
51900	Overige groothandel	NO	01/01/2003	31/12/9999
52111	Niet-gespecialiseerde detailhandel in diepvriesproducten	NO	01/01/1993	31/12/9999
52112	Niet-gespecialiseerde detailhandel in algemene voedingsmiddelen (verkoopsoppervlakte minder dan 100 m2)	NO	01/01/1993	31/12/9999
52113	Superettes (verkoopsoppervlakte tussen 100 m2 en minder dan 400 m2)	NO	01/01/1993	31/12/9999
52114	Supermarkten (verkoopsoppervlakte tussen 400 m2 en minder dan 2.500 m2)	NO	01/01/1993	31/12/9999
52115	Hypermarkten (verkoopsopp. vanaf 2.500 m2)	NO	01/01/1993	31/12/9999
52116	Overige niet-gespecialiseerde detailhandel in winkels in overwegend voedings- en genotmiddelen	NO	01/01/1993	31/12/9999
52121	Grootwarenhuizen (verkoop van overwegend niet-voedingsmiddelen met verkoopsopp. vanaf 2.500 m2)	NO	01/01/1993	31/12/9999
52122	Overige niet-gespecialiseerde detailhandel in winkels (verkoop van overwegend niet-voedingsmiddelen met verkoopsoppervlakte van mind er dan 2.500 m2)	NO	01/01/1993	31/12/9999
52210	Detailhandel in groenten en fruit	NO	01/01/1993	31/12/9999
52220	Detailhandel in vlees en vleeswaren	NO	01/01/1993	31/12/9999
52230	Detailhandel in vis en schaal- en weekdieren	NO	01/01/1993	31/12/9999
52240	Detailhandel in brood-, banketbakkerswerk en suikerwerk	NO	01/01/1993	31/12/9999
52250	Detailhandel in alcoholische en andere dranken	NO	01/01/1993	31/12/9999
52260	Detailhandel in tabaksproducten	NO	01/01/1993	31/12/9999
52271	Detailhandel in zuivelproducten en eieren	NO	01/01/1993	31/12/9999
52272	Overige detailhandel in voedings- en genotmiddelen in gespecialiseerde winkels, n.e.g.	NO	01/01/1993	31/12/9999
52310	Apothekers	NO	01/01/1993	31/12/9999
52320	Detailhandel in medische en orthopedische artikelen	NO	01/01/1993	31/12/9999
52330	Detailhandel in cosmetica en toiletartikelen	NO	01/01/1993	31/12/9999
52410	Detailhandel in textiel	NO	01/01/1993	31/12/9999
52421	Detailhandel in bovenkleding voor heren, dames en kinderen (algemeen assortiment)	NO	01/01/1993	31/12/9999
52422	Detailhandel in bovenkleding voor heren	NO	01/01/1993	31/12/9999
52423	Detailhandel in bovenkleding voor dames	NO	01/01/1993	31/12/9999
52424	Detailhandel in baby- en kinderkleding	NO	01/01/1993	31/12/9999
52425	Detailhandel in onderkleding, lingerie, strand- en badkleding	NO	01/01/1993	31/12/9999
52426	Detailhandel in kledingaccessoires	NO	01/01/1993	31/12/9999
52431	Detailhandel in schoeisel	NO	01/01/1993	31/12/9999

Code	Omschrijving	DmfAppl	Begindatum geldigheid	Einddatum geldigheid
52432	Detailhandel in lederwaren en reisartikelen	NO	01/01/1993	31/12/9999
52441	Detailhandel in meubels	NO	01/01/1993	31/12/9999
52442	Detailhandel in artikelen voor verlichting en woninginrichting	NO	01/01/1993	31/12/9999
52450	Detailhandel in elektrische huishoudapparaten en in audio- en videoapparatuur	NO	01/01/1993	31/12/9999
52461	Detailhandel in ijzerwaren, verf, bouwmaterialen (inclusief doe-het-zelfzaken) met een verkoopsoppervlakte van minder dan 400 m2	NO	01/01/1993	31/12/9999
52462	Detailhandel in ijzerwaren, verf, bouwmaterialen en glas (inclusief doe-het-zelfzaken) met een verkoopsoppervlakte vanaf 400 m2.	NO	01/01/1993	31/12/9999
52470	Detailhandel in boeken, kranten, tijdschriften en kantoorbehoeften	NO	01/01/1993	31/12/9999
52481	Gespecialiseerde detailhandel in vaste en vloeibare brandstoffen	NO	01/01/1993	31/12/9999
52482	Gespecialiseerde detailhandel in sport- en kampeerartikelen	NO	01/01/1993	31/12/9999
52483	Gespecialiseerde detailhandel in bloemen en planten, zaden en kunstmeststoffen	NO	01/01/1993	31/12/9999
52484	Gespecialiseerde detailhandel in uurwerken en sieradenhorloges en sieraden	NO	01/01/1993	31/12/9999
52485	Gespecialiseerde detailhandel in optische en fotografische artikelen, foto- en filmapparatuur, optische en precisie-instrumenten	NO	01/01/1993	31/12/9999
52486	Gespecialiseerde detailhandel in behang, vloerbedekking, vloerkleden en tapijt	NO	01/01/1993	31/12/9999
52487	Gespecialiseerde detailhandel in kantoormachines en -meubelen, computers en standaardprogrammatuur en telecommunicatieapparatuur	NO	01/01/1993	31/12/9999
52488	Gespecialiseerde detailhandel in drogisterijartikelen en onderhoudsproducten	NO	01/01/1993	31/12/9999
52489	Gespecialiseerde detailhandel in spellen en speelgoed	NO	01/01/1993	31/12/9999
52491	Gespecialiseerde detailhandel in wapens en munitie	NO	01/01/1993	31/12/9999
52492	Gespecialiseerde detailhandel in rijwielen	NO	01/01/1993	31/12/9999
52493	Gespecialiseerde detailhandel in kinderwagens	NO	01/01/1993	31/12/9999
52494	Gespecialiseerde detailhandel in naai- en breimachines	NO	01/01/1993	31/12/9999
52495	Gespecialiseerde detailhandel in postzegels en munten	NO	01/01/1993	31/12/9999
52496	Gespecialiseerde detailhandel in huisdieren, voedsel voor huisdieren en benodigdheden daarvoor	NO	01/01/1993	31/12/9999
52497	Gespecialiseerde detailhandel in souvenirs, ambachtelijke producten en religieuze	NO	01/01/1993	31/12/9999

Code	Omschrijving	DmfAppl	Begindatum geldigheid	Einddatum geldigheid
	artikelen			
52498	Overige gespecialiseerde detailhandel in artikelen, andere dan voedingsmiddelen, n.e.g.	NO	01/01/1993	31/12/9999
52501	Detailhandel in antiquiteiten	NO	01/01/1993	31/12/9999
52502	Detailhandel in tweedehandsgoederen	NO	01/01/1993	31/12/9999
52610	Postorderbedrijven	NO	01/01/1993	31/12/9999
52621	Markt- en straathandel in voedingsmiddelen	NO	01/01/1993	31/12/9999
52622	Markt- en straathandel in kleding en textielwaren	NO	01/01/1993	31/12/9999
52623	Overige markt- en straathandel	NO	01/01/1993	31/12/9999
52630	Overige detailhandel, niet in winkels	NO	01/01/1993	31/12/9999
52710	Reparatie van laarzen, schoenen en overige artikelen van leer	NO	01/01/1993	31/12/9999
52720	Reparatie van elektrische huishoudapparaten	NO	01/01/1993	31/12/9999
52730	Reparatie van uurwerken, horloges en sieraden	NO	01/01/1993	31/12/9999
52740	Overige reparaties, n.e.g.	NO	01/01/1993	31/12/9999
55101	Hotels en motels, met restaurant	NO	01/01/2003	31/12/9999
55102	Hotels en motels, zonder restaurant	NO	01/01/2003	31/12/9999
55210	Jeugdherbergen en berghutten	YES	01/01/1993	31/12/9999
55220	Kampeerterrinen	YES	01/01/1993	31/12/9999
55231	Vakantiecentra en vakantiedorpen	YES	01/01/1993	31/12/9999
55232	Verschaffen van overig logies voor kortstondig verblijf	NO	01/01/1993	31/12/9999
55233	Verschaffen van collectief logies, exclusief logies voor toeristen	NO	01/01/1993	31/12/9999
55301	Restaurants van het traditionele type	NO	01/01/1993	31/12/9999
55302	Fastfoodzaken, snackbars, frituren en dergelijke	NO	01/01/1993	31/12/9999
55401	Cafés	NO	01/01/1993	31/12/9999
55402	Discotheken, dancings en dergelijke	NO	01/01/1993	31/12/9999
55510	Kantines	NO	01/01/1993	31/12/9999
55521	Catering	NO	01/01/1993	31/12/9999
55522	Uitzendkoks en verzorgen van feesten en recepties	NO	01/01/1993	31/12/9999
60100	Vervoer per spoor	NO	01/01/1993	31/12/9999
60211	Stedelijk en voorstedelijk personenvervoer	NO	01/01/1993	31/12/9999
60212	Overig personenvervoer volgens een dienstregeling	NO	01/01/1993	31/12/9999
60220	Exploitatie van taxi's	NO	01/01/1993	31/12/9999
60230	Overig vervoer van personen te land	NO	01/01/1993	31/12/9999
60241	Verhuisdiensten	NO	01/01/1993	31/12/9999
60242	Goederenvervoer over de weg	NO	01/01/1993	31/12/9999
60243	Verhuur van vrachtwagens met bestuurder	NO	01/01/1993	31/12/9999
60300	Vervoer via pijpleidingen	NO	01/01/1993	31/12/9999
61100	Zee- en kustvaart	NO	01/01/1993	31/12/9999
61200	Binnenvaart	NO	01/01/1993	31/12/9999
62100	Luchtvaart volgens dienstregeling	NO	01/01/1993	31/12/9999
62200	Luchtvaart zonder dienstregeling	NO	01/01/1993	31/12/9999
62300	Ruimtevaart	NO	01/01/1993	31/12/9999

Code	Omschrijving	DmfAppl	Begindatum geldigheid	Einddatum geldigheid
63111	Vrachtbehandeling in zeehavens	NO	01/01/1993	31/12/9999
63112	Overige vrachtbehandeling	NO	01/01/1993	31/12/9999
63121	Opslag in koelpakhuizen	NO	01/01/1993	31/12/9999
63122	Overige opslag	NO	01/01/1993	31/12/9999
63210	Overige ondersteunende activiteiten i.v.m. het vervoer te land	NO	01/01/1993	31/12/9999
63220	Overige ondersteunende activiteiten i.v.m. het vervoer over water	YES	01/01/1993	31/12/9999
63230	Overige ondersteunende activiteiten i.v.m. de luchtvaart	YES	01/01/1993	31/12/9999
63301	Reisbureaus	NO	01/01/1993	31/12/9999
63302	Reisorganisatoren	NO	01/01/1993	31/12/9999
63303	Reisbegeleiders en gidsen, toeristische informatiediensten en dergelijke	YES	01/01/1993	31/12/9999
63401	Expediteerkantoren	NO	01/01/1993	31/12/9999
63402	Bevrachting	NO	01/01/1993	31/12/9999
63403	Scheepsagenturen	NO	01/01/1993	31/12/9999
63404	Douaneagentschappen	NO	01/01/1993	31/12/9999
63405	Vervoersbemiddeling	NO	01/01/1993	31/12/9999
63406	Overige activiteiten i.v.m. de organisatie van het vrachtvervoer	NO	01/01/1993	31/12/9999
64110	Nationale postertijen	NO	01/01/1993	31/12/9999
64120	Koeriers, exclusief de nationale postertijen	NO	01/01/1993	31/12/9999
64200	Telecommunicatie	YES	01/01/1993	31/12/9999
64201	Regie van telegraaf en telefoon - Belgacom	NO	01/01/1993	31/12/9999
64202	Telecommunicatie n.e.g., teledistributie inbegrepen	NO	01/01/1993	31/12/9999
65110	Centrale banken	NO	01/01/1993	31/12/9999
65120	Overige geldscheppende financiële instellingen	NO	01/01/2003	31/12/9999
65210	Financiële leasing	NO	01/01/1993	31/12/9999
65221	Verbruikskrediet	NO	01/01/1993	31/12/9999
65222	Overige kredietverstrekking	YES	01/01/1993	31/12/9999
65223	Factoring	NO	01/01/2003	31/12/9999
65231	Financiële holdings	NO	01/01/1993	31/12/9999
65233	Beursvennootschappen	NO	01/01/1993	31/12/9999
65234	Portefeuillemaatschappijen	NO	01/01/1993	31/12/9999
65235	Instellingen voor collectieve belegging	NO	01/01/1993	31/12/9999
65236	Overige financiële instellingen, n.e.g.	NO	01/01/1993	31/12/9999
66011	Rechtstreekse verzekeringsverrichtingen leven	NO	01/01/1993	31/12/9999
66012	Aangenomen herverzekeringen leven	NO	01/01/1993	31/12/9999
66013	Gemengde verzekeringsondernemingen, overwegend leven	NO	01/01/1993	31/12/9999
66020	Pensioenfondsen	NO	01/01/1993	31/12/9999
66031	Rechtstreekse verzekeringsverrichtingen niet-leven	NO	01/01/1993	31/12/9999
66032	Aangenomen herverzekeringen niet-leven	NO	01/01/1993	31/12/9999
66033	Gemengde verzekeringsondernemingen, overwegend niet-leven	NO	01/01/1993	31/12/9999
67110	Beheer van financiële beurzen	NO	01/01/1993	31/12/9999
67120	Effectenhandel en vermogensbeheer	NO	01/01/1993	31/12/9999

Code	Omschrijving	DmfAppl	Begindatum geldigheid	Einddatum geldigheid
67130	Ondersteunende activiteiten i.v.m. financiële instellingen, n.e.g.	NO	01/01/1993	31/12/9999
67201	Verzekermakelaars en -agenten	NO	01/01/1993	31/12/9999
67202	Schade- en risico- experts	NO	01/01/1993	31/12/9999
67203	Overige hulpbedrijven i.v.m. het verzekeringswezen	NO	01/01/1993	31/12/9999
70111	Projectontwikkeling voor woningbouw	NO	01/01/1993	31/12/9999
70112	Projectontwikkeling voor kantoorbouw	NO	01/01/1993	31/12/9999
70113	Projectontwikkeling voor infrastructuurwerken	NO	01/01/1993	31/12/9999
70120	Handel in onroerend goed	NO	01/01/1993	31/12/9999
70201	Verhuur van woningen, exclusief sociale woningen	NO	01/01/1993	31/12/9999
70202	Verhuur van sociale woningen	YES	01/01/1993	31/12/9999
70203	Verhuur van niet-residentiële gebouwen	NO	01/01/1993	31/12/9999
70204	Verhuur van terreinen	NO	01/01/1993	31/12/9999
70311	Bemiddeling bij de aankoop, verkoop en verhuur van onroerend goed	NO	01/01/1993	31/12/9999
70312	Schatten en evalueren van onroerend goed	NO	01/01/1993	31/12/9999
70321	Beheer van residentiële gebouwen	NO	01/01/1993	31/12/9999
70322	Beheer van overig onroerend goed	NO	01/01/1993	31/12/9999
71100	Verhuur van auto's	NO	01/01/1993	31/12/9999
71210	Verhuur van overige transportmiddelen voor vervoer te land	NO	01/01/1993	31/12/9999
71220	Verhuur van schepen	NO	01/01/1993	31/12/9999
71230	Verhuur van luchtvaartuigen	NO	01/01/1993	31/12/9999
71310	Verhuur van landbouwmachines en -werktuigen	NO	01/01/1993	31/12/9999
71320	Verhuur van machines en installaties voor de bouwnijverheid	NO	01/01/1993	31/12/9999
71330	Verhuur van kantoorcomputers en computers	NO	01/01/1993	31/12/9999
71340	Verhuur van overige machines en werktuigen, n.e.g.	NO	01/01/1993	31/12/9999
71401	Verhuur van machines, apparatuur en handgereedschap voor doe-het-zelvers	NO	01/01/1993	31/12/9999
71402	Verhuur van videocassettes en -banden, dvd's, cd's en grammofoonplaten	NO	01/01/1993	31/12/9999
71403	Verhuur van televisietoestellen en andere audio- en videoapparatuur	NO	01/01/1993	31/12/9999
71404	Verhuur van vaat- en glaswerk, keuken- en tafelgerei, elektrische huishoudapparaten en huishoudelijke benodigdheden, enz.	NO	01/01/1993	31/12/9999
71405	Verhuur van textiel, kleding en schoeisel	NO	01/01/1993	31/12/9999
71406	Verhuur van sport- en kampeerartikelen	NO	01/01/1993	31/12/9999
71407	Verhuur van medisch en paramedisch materieel	NO	01/01/1993	31/12/9999
71408	Verhuur van overige roerende goederen voor persoonlijk of huishoudelijk gebruik, n.e.g.	NO	01/01/1993	31/12/9999
72100	Computeradviesbureaus	NO	01/01/1993	31/12/9999
72210	Uitgeverijen van programmatuur	YES	01/01/2003	31/12/9999

Code	Omschrijving	DmfAppl	Begindatum geldigheid	Einddatum geldigheid
72220	Overige advisering in verband met programmatuur en levering van programmatuur	YES	01/01/2003	31/12/9999
72300	Gegevensverwerking	NO	01/01/1993	31/12/9999
72400	Databanken	NO	01/01/1993	31/12/9999
72500	Onderhoud en reparatie van computers en van boekhoud- en overige kantoor machines	NO	01/01/1993	31/12/9999
72600	Overige activiteiten in verband met computers	NO	01/01/1993	31/12/9999
73100	Speur- en ontwikkelingswerk op natuurwetenschappelijk gebied	YES	01/01/1993	31/12/9999
73200	Speur- en ontwikkelingswerk i.v.m. sociale en geesteswetenschappen	YES	01/01/1993	31/12/9999
74111	Advocatenkantoor en juridische adviseurs	NO	01/01/1993	31/12/9999
74112	Notariskantoor	NO	01/01/1993	31/12/9999
74113	Deurwaarderskantoor	NO	01/01/1993	31/12/9999
74114	Overige rechtskundige dienstverlening	NO	01/01/1993	31/12/9999
74121	Boekhouders	NO	01/01/1993	31/12/9999
74122	Accountants	NO	01/01/1993	31/12/9999
74123	Bedrijfsrevisoren	NO	01/01/1993	31/12/9999
74124	Belastingconsulenten	NO	01/01/1993	31/12/9999
74131	Marktonderzoekbureaus	NO	01/01/1993	31/12/9999
74132	Organisatie van opiniepeilingen	NO	01/01/1993	31/12/9999
74141	Public relationsbureaus	NO	01/01/1993	31/12/9999
74142	Overige adviesbureaus op het gebied van bedrijfsvoering en beheer	NO	01/01/1993	31/12/9999
74151	Managementactiviteiten van holdings	NO	01/01/1993	31/12/9999
74152	Coördinatiecentra	NO	01/01/1993	31/12/9999
74201	Architecten	NO	01/01/1993	31/12/9999
74202	Landmeters	NO	01/01/1993	31/12/9999
74203	Technische studiën en ingenieursactiviteiten	NO	01/01/1993	31/12/9999
74301	Automobielininspectie en overige diagnosecentra voor auto's	NO	01/01/1993	31/12/9999
74302	Technische testen en analyses	NO	01/01/1993	31/12/9999
74401	Publiciteitsagentschappen	NO	01/01/1993	31/12/9999
74402	Beheer van publiciteitsdragers	NO	01/01/1993	31/12/9999
74403	Etaleurs en dergelijke	NO	01/01/1993	31/12/9999
74501	Personeelsselectie en plaatsing	NO	01/01/1993	31/12/9999
74502	Interimkantoren en tijdelijke tewerkstelling	NO	01/01/1993	31/12/9999
74503	Agentschappen voor fotomodellen, mannequins, hostessen en dergelijke	NO	01/01/1993	31/12/9999
74601	Bewakingsbedrijven en beveiligingsdiensten	NO	01/01/1993	31/12/9999
74602	Opsporingsdiensten en detectivebureaus	NO	01/01/1993	31/12/9999
74700	Industriële reiniging	NO	01/01/1993	31/12/9999
74811	Fotostudio's en overige fotografische activiteiten	NO	01/01/1993	31/12/9999
74812	Fotolaboratoria	NO	01/01/1993	31/12/9999
74820	Verpakkingsbedrijven	NO	01/01/1993	31/12/9999
74851	Secretariaten	NO	01/01/2003	31/12/9999
74852	Vertaaldiensten en tolken	NO	01/01/2003	31/12/9999
74853	Behandeling van post	NO	01/01/2003	31/12/9999

Code	Omschrijving	DmfAppl	Begindatum geldigheid	Einddatum geldigheid
74854	Sociale secretariaten	NO	01/01/2003	31/12/9999
74855	Overige activiteiten i .v.m. administratie, n.e.g.	NO	01/01/2003	31/12/9999
74860	Call-centers	NO	01/01/2003	31/12/9999
74871	De organisatie van diverse particuliere markten, inclusief rommelmarkten	NO	01/01/2003	31/12/9999
74872	Organisatie van salons, tentoonstellingen en beurzen	NO	01/01/2003	31/12/9999
74873	Incassobureaus en onderzoek naar de kredietwaardigheid	NO	01/01/2003	31/12/9999
74874	Binnenhuisarchitecten	NO	01/01/2003	31/12/9999
74875	Bedrijvencentra	NO	01/01/2003	31/12/9999
74876	Activiteiten i.v.m. waardebonnen, korting-en premiezegels	NO	01/01/2003	31/12/9999
74877	Ontwerpen van textielpatronen, kleding, juwelen, meubels en decoratieartikelen	NO	01/01/2003	31/12/9999
74878	Impresariaten en theateragentschappen	NO	01/01/2003	31/12/9999
74879	Overige zakelijke dienstverlening, n.e.g.	NO	01/01/2003	31/12/9999
75111	Centrale overheid	NO	01/01/1993	31/12/9999
75112	Overheden van gemeenschappen en gewesten	YES	01/01/1993	31/12/9999
75113	Provinciale overheid	YES	01/01/1993	31/12/9999
75114	Gemeentelijke overheid, exclusief O.C.M.W.	YES	01/01/1993	31/12/9999
75115	O.C.M.W's	YES	01/01/1993	31/12/9999
75116	Intercommunales van algemeen bestuur	NO	01/01/1993	31/12/9999
75120	Activiteiten van openbare instellingen m.b.t. gezondheidszorg, milieu, onderwijs, cultuur en andere sociale aangelegenheden	NO	01/01/1993	31/12/9999
75130	Activiteiten van openbare instellingen m.b.t. economische aangelegenheden	NO	01/01/1993	31/12/9999
75140	Ondersteunende activiteiten voor overheidsbesturen	NO	01/01/1993	31/12/9999
75210	Buitenlandse zaken	NO	01/01/1993	31/12/9999
75220	Defensie	NO	01/01/1993	31/12/9999
75231	Rechtbanken	NO	01/01/1993	31/12/9999
75232	Gevangenen en andere strafinrichtingen	NO	01/01/1993	31/12/9999
75233	Overige activiteiten i.v.m. justitie	NO	01/01/1993	31/12/9999
75241	Veiligheidsdiensten	NO	01/01/1993	31/12/9999
75242	Rijkswacht	NO	01/01/1993	31/12/9999
75243	Politie	NO	01/01/1993	31/12/9999
75244	Federale Politie	NO	01/01/2003	31/12/9999
75245	Lokale Politie	YES	01/01/2003	31/12/9999
75250	Civiele bescherming en brandweer	YES	01/01/1993	31/12/9999
75301	Verplichte sociale verzekering, exclusief de ziekenfondsen	NO	01/01/1993	31/12/9999
75302	Ziekenfondsen en verzorgingskassen	NO	01/01/1993	31/12/9999
75303	Overige instellingen van de sociale zekerheid	NO	01/01/2003	31/12/9999
80101	Basisonderwijs ingericht door de Gemeenschappen	NO	01/01/1993	31/12/9999
80102	Provinciaal basisonderwijs	YES	01/01/1993	31/12/9999
80103	Gemeentelijk basisonderwijs	YES	01/01/1993	31/12/9999

Code	Omschrijving	DmfAppl	Begindatum geldigheid	Einddatum geldigheid
80104	Vrij gesubsidieerd basisonderwijs	NO	01/01/1993	31/12/9999
80105	Internationaal basisonderwijs	NO	01/01/1993	31/12/9999
80109	Basis- en kleuteronderwijs waaraan de codes 80.101 tot en met 80.105 niet kunnen worden toegekend.	NO	01/01/2003	31/12/9999
80211	Algemeen voortgezet onderwijs ingericht door de Gemeenschappen	NO	01/01/1993	31/12/9999
80212	Provinciaal algemeen voortgezet onderwijs	YES	01/01/1993	31/12/9999
80213	Gemeentelijk algemeen voortgezet onderwijs	YES	01/01/1993	31/12/9999
80214	Vrij gesubsidieerd algemeen voortgezet onderwijs	NO	01/01/1993	31/12/9999
80215	Internationaal algemeen voortgezet onderwijs	NO	01/01/1993	31/12/9999
80216	Algemeen voortgezet onderwijs ingericht door de gewapende machten	NO	01/01/1993	31/12/9999
80219	Algemeen voortgezet onderwijs waaraan de codes 80.211 tot en met 80.216 niet kunnen worden toegekend.	NO	01/01/2003	31/12/9999
80221	Voortgezet technisch en beroepsonderwijs ingericht door de Gemeenschappen	NO	01/01/1993	31/12/9999
80222	Provinciaal voortgezet technisch en beroepsonderwijs	YES	01/01/1993	31/12/9999
80223	Gemeentelijk voortgezet technisch en beroepsonderwijs	YES	01/01/1993	31/12/9999
80224	Vrij gesubsidieerd voortgezet technisch en beroepsonderwijs	NO	01/01/1993	31/12/9999
80225	Internationaal voortgezet technisch en beroepsonderwijs	NO	01/01/1993	31/12/9999
80226	Voortgezet technisch en beroepsonderwijs ingericht door de gewapende machten	NO	01/01/1993	31/12/9999
80301	Hoger onderwijs ingericht door de Gemeenschappen	NO	01/01/1993	31/12/9999
80302	Provinciaal hoger onderwijs	YES	01/01/1993	31/12/9999
80303	Gemeentelijk hoger onderwijs	YES	01/01/1993	31/12/9999
80304	Vrij gesubsidieerd hoger onderwijs	NO	01/01/1993	31/12/9999
80305	Internationaal hoger onderwijs	NO	01/01/1993	31/12/9999
80306	Hoger onderwijs ingericht door de gewapende machten	NO	01/01/1993	31/12/9999
80309	Hoger onderwijs waaraan de codes 80.301 tot en met 80.306 niet kunnen worden toegekend	NO	01/01/2003	31/12/9999
80411	Autorijscholen	NO	01/01/1993	31/12/9999
80412	Vlieg- en vaaronderricht	NO	01/01/1993	31/12/9999
80421	Volwassenenvorming	YES	01/01/1993	31/12/9999
80422	Kunstonderwijs dat niet naar niveau kan worden ingedeeld	YES	01/01/1993	31/12/9999
80423	Schriftelijk onderwijs	NO	01/01/1993	31/12/9999
80424	Overige vormen van onderwijs, n.e.g.	NO	01/01/1993	31/12/9999
85110	Ziekenhuizen	YES	01/01/1993	31/12/9999
85120	Medische praktijken	YES	01/01/1993	31/12/9999
85130	Tandartspraktijken	NO	01/01/1993	31/12/9999

Code	Omschrijving	DmfAppl	Begindatum geldigheid	Einddatum geldigheid
85141	Medische laboratoria	NO	01/01/1993	31/12/9999
85142	Ziekenvervoer	YES	01/01/1993	31/12/9999
85143	Paramedische activiteiten, exclusief kinesitherapeuten	YES	01/01/1993	31/12/9999
85144	Kinesitherapeuten (fysiotherapeuten)	YES	01/01/1993	31/12/9999
85145	Bloedbanken, organenbanken en dergelijke	YES	01/01/1993	31/12/9999
85146	Overige activiteiten i.v.m. gezondheidszorg, n.e.g.	NO	01/01/1993	31/12/9999
85200	Veterinaire diensten	NO	01/01/1993	31/12/9999
85311	Instituten voor gehandicapte minderjarigen	YES	01/01/1993	31/12/9999
85312	Weeshuizen	YES	01/01/1993	31/12/9999
85313	Instituten voor probleemkinderen	YES	01/01/1993	31/12/9999
85314	Instituten voor gehandicapte volwassenen	YES	01/01/1993	31/12/9999
85315	Rust- en verzorgingstehuizen	YES	01/01/1993	31/12/9999
85316	Overige maatschappelijke dienstverlening met huisvesting, n.e.g.	YES	01/01/1993	31/12/9999
85321	Kinderdagverblijven, onthaalmoeders en overige kinderopvang, ook indien voor gehandicapte kinderen	YES	01/01/1993	31/12/9999
85322	Beschutte werkplaatsen	YES	01/01/1993	31/12/9999
85323	Overige maatschappelijke dienstverlening zonder huisvesting, n.e.g.	YES	01/01/1993	31/12/9999
85324	Centra voor beroepsoriëntering of - herscholing en P.M.S.- Centra	YES	01/01/1993	31/12/9999
90010	Afvalwaterinzameling en -behandeling	YES	01/01/2003	31/12/9999
90021	Verzamelen, storten en verwerken van huisvuil, industrieel afval, landbouwafval en bouw- en sloopafval	YES	01/01/2003	31/12/9999
90022	Beheer van stortplaatsen en definitieve opslagplaatsen van afval	YES	01/01/2003	31/12/9999
90031	Straatreiniging en sneeuwruimen	YES	01/01/2003	31/12/9999
90032	Sanering en dergelijke activiteiten	NO	01/01/2003	31/12/9999
91110	Bedrijfs- en werkgeversorganisaties	YES	01/01/1993	31/12/9999
91120	Beroepsorganisaties	NO	01/01/1993	31/12/9999
91200	Vakverenigingen	NO	01/01/1993	31/12/9999
91310	Religieuze of filosofische organisaties	NO	01/01/1993	31/12/9999
91311	Religieuze organisaties	NO	01/01/1993	31/12/9999
91319	Geestelijken ten laste van de C.D.V.U.	NO	01/01/1993	31/12/9999
91320	Politieke organisaties	NO	01/01/1993	31/12/9999
91330	Overige verenigingen, n.e.g.	YES	01/01/1993	31/12/9999
92111	Productie van bioscoopfilms	NO	01/01/1993	31/12/9999
92112	Productie van televisiefilms	NO	01/01/1993	31/12/9999
92113	Productie van overige films	NO	01/01/1993	31/12/9999
92114	Diensten verwant aan de filmproductie	NO	01/01/1993	31/12/9999
92120	Distributie van films	NO	01/01/1993	31/12/9999
92130	Vertoning van bioscoopfilms	NO	01/01/1993	31/12/9999
92201	Productie en uitzending van radioprogramma's	NO	01/01/1993	31/12/9999
92202	Productie van televisieprogramma's	NO	01/01/1993	31/12/9999
92203	Uitzending van televisieprogramma's	NO	01/01/1993	31/12/9999
92204	Productie en uitzending van radio- en televisieprogramma's	NO	01/01/1993	31/12/9999

Code	Omschrijving	DmfAppl	Begindatum geldigheid	Einddatum geldigheid
92311	Zelfstandig werkende kunstenaars en artiesten	NO	01/01/1993	31/12/9999
92312	Productie van kunstmanifestaties en voorstellingen door artistieke ensembles	YES	01/01/1993	31/12/9999
92313	Diensten verwant aan de scheppende en uitvoerende kunst	YES	01/01/1993	31/12/9999
92321	Exploitatie van schouwburgen, concertzalen en dergelijke	YES	01/01/1993	31/12/9999
92322	Beheer en exploitatie van culturele centra	YES	01/01/1993	31/12/9999
92331	Kermisattracties	NO	01/01/1993	31/12/9999
92332	Pretparken	NO	01/01/1993	31/12/9999
92340	Overig amusement, n.e.g.	NO	01/01/1993	31/12/9999
92400	Persagentschappen	NO	01/01/1993	31/12/9999
92510	Bibliotheken en openbare archieven	YES	01/01/1993	31/12/9999
92520	Musea en monumentenzorg	YES	01/01/1993	31/12/9999
92530	Botanische tuinen, dierentuinen en natuurreservaten	YES	01/01/1993	31/12/9999
92611	Beheer en exploitatie van sportcentra	YES	01/01/1993	31/12/9999
92612	Exploitatie van fitnesscentra en gymnastiekzalen	NO	01/01/1993	31/12/9999
92613	Exploitatie van overige sportinstallaties en -accomodaties	YES	01/01/1993	31/12/9999
92621	Activiteiten van sportclubs en -bonden	YES	01/01/1993	31/12/9999
92622	Zelfstandig werkende sportbeoefenaars, -instructeurs en -begeleiders	NO	01/01/1993	31/12/9999
92623	Overige activiteiten i.v.m. de sportbeoefening	NO	01/01/1993	31/12/9999
92710	Loterijen en kansspelen	NO	01/01/1993	31/12/9999
92721	Exploitatie van snooker- en biljartzalen	NO	01/01/1993	31/12/9999
92722	Exploitatie van recreatieparken, lunaparken en dergelijke	NO	01/01/1993	31/12/9999
92723	Exploitatie van strandfaciliteiten, fietsen, waterfietsen, pony's en dergelijke	NO	01/01/1993	31/12/9999
92724	Overige activiteiten i.v.m. recreatie	NO	01/01/1993	31/12/9999
93011	Industriële wasserijen, ververijen en dergelijke	NO	01/01/1993	31/12/9999
93012	Wasserettes, behandelen van was en reiniging van kleding ten behoeve van particulieren	NO	01/01/1993	31/12/9999
93013	Depothouders voor de behandeling van was en de reiniging van kleding	NO	01/01/1993	31/12/9999
93021	Kapsalons	NO	01/01/1993	31/12/9999
93022	Schoonheidszorg	NO	01/01/1993	31/12/9999
93031	Begrafenisondernemingen	YES	01/01/1993	31/12/9999
93032	Beheer van kerkhoven en crematoria	YES	01/01/1993	31/12/9999
93040	Overige lichaamsverzorging	NO	01/01/1993	31/12/9999
93051	Huwelijksbureaus, contactbemiddelingsbureaus, escortservices en dergelijke sociale activiteiten	NO	01/01/1993	31/12/9999
93052	Grafologen, astrologen, helderzienden, wichelaars, spiritisten en dergelijke	NO	01/01/1993	31/12/9999

Code	Omschrijving	DmfAppl	Begindatum geldigheid	Einddatum geldigheid
93053	Overige diensten aan personen, n.e.g.	NO	01/01/1993	31/12/9999
95000	Huishoudens als werkgever van huishoudelijk personeel	NO	01/01/1993	31/12/9999
95001	Voor huishoudelijke taken tewerkgesteld personeel	NO	01/01/1993	31/12/9999
95002	Voor niet-huishoudelijke taken tewerkgesteld personeel	NO	01/01/1993	31/12/9999
95003	Personeel tewerkgesteld in privé domeinen en privé tuinen	NO	01/01/1993	31/12/9999
96000	Niet-gedifferentieerde productie van goederen door particuliere huishoudens voor eigen gebruik	NO	01/01/2003	31/12/9999
97000	Niet-gedifferentieerde productie van diensten door particuliere huishoudens voor eigen gebruik	NO	01/01/2003	31/12/9999
98903	Arbeiders die andere sociale prestaties genieten	NO	01/01/1993	31/12/9999
98904	B.T.K., D.A.C., PRIME en stagiairs in sommige overheidsbedrijven die aan een saneringsplan onderworpen zijn	NO	01/01/1993	31/12/9999
98905	Onvoldoend omschreven activiteiten	NO	01/01/1993	31/12/9999
99000	Extraterritoriale organisaties en lichamen	NO	01/01/1993	31/12/9999

Indemnités-Uitkeringen: scenario 1- Bijlagen nummer 36: Maatregel ter bevordering van de
werkgelegenheid PPO
Versie: 2005/2

Publicatiedatum:

26/05/2005

De bijlage is gewijzigd: De wijzigingen zijn in het vet geplaatst in de Word en PDF documenten

Inhoud van de bijlage: 



AN2005-2-NI36.pdf



AN2005-2-NI36.doc



AN2005-2-NI36.xls



AN2005-2-NL36.txt



AN2005-2-NL36.xml

Code	Omschrijving	Geldig vanaf trimester	Geldig tot trimester	Begindatum geldigheid	Einddatum geldigheid
1	werknemer aangeworven in het kader van K.B. 495	2003/1	9999/4	01/01/2003	31/12/9999
2	werknemer aangeworven in het kader van de volgende maatregelen ter activering van de werkloosheidsuitkeringen, het leefloon of de financiële maatschappelijke hulp. De code mag enkel worden gebruikt voor de volgende tewerkstelling : een tewerkstelling in het kader van een doorstromingsprogramma of een tewerkstelling in het kader van een sociale inschakelingseconomie (SINE).	2003/1	9999/4	01/01/2003	31/12/9999
3	Werknemer aangeworven ter vervanging van een werknemer die gekozen heeft voor halfzijdse vervroegde uitreding of vrijwillige vierdagenweek (herverdeling van arbeid in de openbare sector).	2003/1	9999/4	01/01/2003	31/12/9999
5	werknemer aangeworven in het kader het PRIME-programma	2003/1	9999/4	01/01/2003	31/12/9999
10	werknemer aangeworven in het kader van een startbaanovereenkomst, type één (bepaald in artikel 27, eerste lid, 1° van de wet van 24 december 1999)	2003/1	9999/4	01/01/2003	31/12/9999
11	werknemer aangeworven in het kader van een startbaanovereenkomst, type twee (bepaald in artikel 27, eerste lid, 2° van de wet van 24 december 1999)	2003/1	9999/4	01/01/2003	31/12/9999
12	werknemer aangeworven in het kader van een startbaanovereenkomst, type drie (bepaald in artikel 27, eerste lid, 3° van de wet van 24 december 1999)	2003/1	9999/4	01/01/2003	31/12/9999
13	mindervalide werknemer aangeworven in het kader van een startbaanovereenkomst, type één (bepaald in artikel 27, eerste lid, 1° van de wet van 24 december 1999)	2003/1	9999/4	01/01/2003	31/12/9999
14	mindervalide werknemer aangeworven in het kader van een startbaanovereenkomst, type twee (bepaald in artikel 27, eerste lid, 2° van de wet van 24 december 1999)	2003/1	9999/4	01/01/2003	31/12/9999
15	mindervalide werknemer aangeworven in het kader van een startbaanovereenkomst, type drie (bepaald in artikel 27, eerste lid, 3° van de wet van 24 december 1999)	2003/1	9999/4	01/01/2003	31/12/9999
16	werknemer van buitenlandse afkomst aangeworven in het kader van een startbaanovereenkomst, type één (bepaald in artikel 27, eerste lid, 1° van de wet van 24 december 1999)	2003/1	9999/4	01/01/2003	31/12/9999
17	werknemer van buitenlandse afkomst aangeworven in het kader van een startbaanovereenkomst, type twee (bepaald in artikel 27, eerste lid, 2° van de wet van 24 december 1999)	2003/1	9999/4	01/01/2003	31/12/9999
18	werknemer van buitenlandse afkomst aangeworven in het kader van een startbaanovereenkomst, type drie (bepaald in artikel 27, eerste lid, 3° van de wet van 24 december 1999)	2003/1	9999/4	01/01/2003	31/12/9999
21	IBF-werknemers (KB nr. 493 van 31.12.1986)	2003/1	9999/4	01/01/2003	31/12/9999
22	sociale maribel - logistiek assistent (aangeworven in het kader van het KB van 5.2.1997)	2003/1	2005/1	01/01/2003	31/03/2005
23	sociale maribel - andere werknemers dan logistiek assistent (aangeworven in het kader van het KB van 5.2.1997)	2003/1	2005/1	01/01/2003	31/03/2005
24	contractuele werknemer, aangeworven ter vervanging van personeelsleden die een opleiding volgen tot gediplomeerde of gegradueerde verpleegkundige in het kader van de sociale maribel	2005/1	2005/1	01/01/2005	31/03/2005

BLOKNUMMER: 90012	VERSIE: 2005/2	PUBLICATIEDATUM: 26/05/2005
-------------------	----------------	-----------------------------

**Werknemerslij
(XML label : WorkerRecord)**

BESCHRIJVING: Functioneel blok dat toelaat de gegevens in verband met een werknemerslij aan te geven.

INHOUD (ZONES):

- 00036 - WERKGEVERSCATEGORIE
- 00037 - WERKNEMERSKENGETAL
- 00038 - DATUM WAAROP HET SOCIALEZEKERHEIDSKWARTAAL BEGINT
- 00039 - DATUM WAAROP HET SOCIALEZEKERHEIDSKWARTAAL EINDIGT
- 00040 - NOTIE GRENSARBEIDER
- 00041 - ACTIVITEIT TEN OPZICHTE VAN HET RISICO
- 00042 - IDENTIFICATIENUMMER VAN DE LOKALE EENHEID
- 00616 - REFERENTIE GEBRUIKER - WERKNEMERSLIJN

GELINKTE BLOKKEN: 90015 - Tewerkstelling van de werknemerslij; 90196 - RSZPPO tewerkstelling van de werknemerslij; 90005 - Bijdrage ontslagen statutaire werknemer

MIN. KARDINALITEIT: 1
MAX. KARDINALITEIT: *

AANWEZIGHEID

***VOORWAARDE:** Kardinaliteit 1: 1..* ONMISBAAR

***EXTRA BEPERKINGEN:** Een gegeven combinatie werkgeverscategorie / werknemerskengetal mag slechts één keer voorkomen per natuurlijk persoon.

"Fout op ontvangstbewijs" is gewijzigd:

FOUTCODE OP ONTVANGSTBEWIJS:

Foutbeschrijving	Foutcode	Ernst fout
Fout op volgorde	90012-091	B
Niet aanwezig	90012-001	B
Te veel identieke gevallen	90012-006	B
Aantal dagen te hoog	90012-192	B
Einddatum tewerkstelling ontbreekt voor minstens één tewerkstelling	90012-242	B
Niet aanwezig in het repertorium voor het aangiftekwartaal	90012-051	B

BLOKNUMMER: 90015	VERSIE: 2005/2	PUBLICATIEDATUM: 26/05/2005
--------------------------	-----------------------	------------------------------------

Tewerkstelling van de werknemerslijn
(XML label : Occupation)

BESCHRIJVING: Functioneel blok dat toelaat de gegevens in verband met een tewerkstelling aan te geven.

INHOUD (ZONES):

- 00043 - TEWERKSTELLINGSNUMMER
- 00044 - DATUM WAAROP DE TEWERKSTELLING BEGINT
- 00045 - DATUM WAAROP DE TEWERKSTELLING EINDIGT
- 00046 - NUMMER VAN PARITAIR COMITÉ
- 00047 - AANTAL DAGEN PER WEEK VAN DE ARBEIDSREGELING
- 00050 - TYPE ARBEIDSOVEREENKOMST
- 00049 - GEMIDDELD AANTAL UREN PER WEEK VAN DE MAATPERSOON
- 00053 - STATUUT VAN DE WERKNEMER
- 00048 - GEMIDDELD AANTAL UREN PER WEEK VAN DE WERKNEMER
- 00051 - MAATREGEL TOT REORGANISATIE VAN DE ARBEIDSTIJD
- 00052 - MAATREGEL TER BEVORDERING VAN DE WERKGELEGENHEID
- 00054 - NOTIE GEPENSIONEERD
- 00055 - TYPE LEERLING
- 00056 - BEZOLDIGINGSWIJZE
- 00057 - FUNCTIENUMMER
- 00059 - KLASSE VAN HET VLIEGEND PERSONEEL
- 00060 - BETALING IN TIENDEN OF TWAALFDEN
- 00617 - REFERENTIE GEBRUIKER - TEWERKSTELLING VAN DE WERKNEMERSLIJN
- 00625 - VERANTWOORDING VAN DE DAGEN

GELINKTE BLOKKEN: 90018 - Prestatie van de tewerkstelling werknemerslijn; 90019 - Bezoldiging van de tewerkstelling werknemerslijn; 90006 - Detail tewerkstelling vóór het risico

MIN. KARDINALITEIT: 0
MAX. KARDINALITEIT: 99

AANWEZIGHEID

***VOORWAARDE:** Kardinaliteit 1: 1..99 VERPLICHT INDIEN de aangifte een RSZ-werkgever betreft

***EXTRA BEPERKINGEN:** Het blok mag niet aanwezig zijn indien de werknemerslijn (blok 90012) een ontslagen statutaire werknemer (werknemerskengetal 876) betreft.
In dit geval wordt de tewerkstelling, die juist voorafgaat aan het ontslag, immers gekoppeld aan de werknemerslijn waarvoor het werknemerskengetal met '6' begint

"Fout op ontvangstbewijs" is gewijzigd:

FOUTCODE OP ONTVANGSTBEWIJS:

Foutbeschrijving	Foutcode	Ernst fout
Fout op volgorde	90015-091	B
Geen gegevens	90015-134	B
Onverenigbaar met de prestaties	90015-196	B
Onverenigbaar met het werknemerskengetal	90015-030	B
Aantal dagen onverenigbaar met het aangiftekwartaal voor de tewerkstelling	90015-095	B
Aantal dagen onverenigbaar met het arbeidsstelsel voor de tewerkstelling	90015-096	B
Aantal dagen ontoereikend volgens arbeidsstelsel binnen de tewerkstelling	90015-243	B
Verbrekingsvergoeding aanwezig met andere bezoldigingen	90015-169	B
Prestatiebreuk ongeldig	90015-244	B
Verboden	90015-005	B
Toekenning van een tewerkstellingsnummer onmogelijk. Gegevens incoherent	90015-159	B

BLOKNUMMER: 90074	VERSIE: 2005/2	PUBLICATIEDATUM: 26/05/2005
-------------------	----------------	-----------------------------

Aard van de dag
(XML label : NatureOfDay)

BESCHRIJVING: Functioneel blok dat toelaat de gegevens over de aard van de dagen aan te geven.

INHOUD (ZONES): 00178 - AANDUIDING VAN DE DAG
00179 - CODE AARD VAN DE DAG
00180 - AANTAL UREN

GELINKTE BLOKKEN:

"Kardinaliteit" is gewijzigd:

MIN. KARDINALITEIT: 1
MAX. KARDINALITEIT: 182

AANWEZIGHEID

***VOORWAARDE:** Kardinaliteit 1: 1..182 ONMISBAAR

***EXTRA BEPERKINGEN:**

FOUTCODE OP ONTVANGSTBEWIJS:

Foutbeschrijving	Foutcode	Ernst fout
Fout op volgorde	90074-091	B
Niet aanwezig	90074-001	B

BLOKNUMMER: 90196	VERSIE: 2005/2	PUBLICATIEDATUM: 26/05/2005
--------------------------	-----------------------	------------------------------------

**RSZPPO tewerkstelling van de werknemerslijn
(XML label : NOSSLPAOccupation)**

- BESCHRIJVING:** Functioneel blok dat toelaat aan de RSZPPO werkgevers om de gegevens in verband met een tewerkstelling aan te geven.
- INHOUD (ZONES):**
- 00043 - TEWERKSTELLINGSNUMMER
 - 00044 - DATUM WAAROP DE TEWERKSTELLING BEGINT
 - 00045 - DATUM WAAROP DE TEWERKSTELLING EINDIGT
 - 00047 - AANTAL DAGEN PER WEEK VAN DE ARBEIDSREGELING
 - 00050 - TYPE ARBEIDSOVEREENKOMST
 - 00049 - GEMIDDELD AANTAL UREN PER WEEK VAN DE MAATPERSOON
 - 00053 - STATUUT VAN DE WERKNEMER
 - 00048 - GEMIDDELD AANTAL UREN PER WEEK VAN DE WERKNEMER
 - 00051 - MAATREGEL TOT REORGANISATIE VAN DE ARBEIDSTIJD
 - 00052 - MAATREGEL TER BEVORDERING VAN DE WERKGELEGENHEID
 - 00054 - NOTIE GEPENSIONEERD
 - 00055 - TYPE LEERLING
 - 00056 - BEZOLDIGINGSWIJZE
 - 00057 - FUNCTIENUMMER
 - 00060 - BETALING IN TIENDEN OF TWAALFDEN
 - 00617 - REFERENTIE GEBRUIKER - TEWERKSTELLING VAN DE WERKNEMERSLIJN
 - 00625 - VERANTWOORDING VAN DE DAGEN
 - 00228 - NACE-CODE
- GELINKTE BLOKKEN:** 90018 - Prestatie van de tewerkstelling werknemerslijn; 90019 - Bezoldiging van de tewerkstelling werknemerslijn; 90006 - Detail tewerkstelling vóór het risico
- MIN. KARDINALITEIT:** 0
MAX. KARDINALITEIT: 99
- AANWEZIGHEID**
***VOORWAARDE:** Kardinaliteit 1: 1..99 VERPLICHT INDIEN de aangifte een RSZPPO-werkgever betreft
***EXTRA BEPERKINGEN:** Het blok mag niet aanwezig zijn indien de werknemerslijn (blok 90012) een ontslagen statutaire werknemer (werknemerskengetal 671) betreft.
In dit geval wordt de tewerkstelling, die juist voorafgaat aan het ontslag, immers gekoppeld aan de werknemerslijn waarvoor het werknemerskengetal gelijk is aan '601' of '602'

"Fout op ontvangstbewijs" is gewijzigd:

FOUTCODE OP ONTVANGSTBEWIJS:

Foutbeschrijving	Foutcode	Ernst fout
Fout op volgorde	90196-091	B
Geen gegevens	90196-134	B
Onverenigbaar met het werknemerskengetal	90196-030	B
Aantal dagen onverenigbaar met het aangiftekwartaal voor de tewerkstelling	90196-095	B
Aantal dagen onverenigbaar met het arbeidsstelsel voor de tewerkstelling	90196-096	B
Aantal dagen ontoereikend volgens arbeidsstelsel binnen de tewerkstelling	90196-243	B
Verbrekingvergoeding aanwezig met andere bezoldigingen	90196-169	B
Prestatiebreuk ongeldig	90196-244	B
Verboden	90196-005	B
Toekenning van een tewerkstellingsnummer onmogelijk. Gegevens incoherent	90196-159	B

BLOKNUMMER: 90279	VERSIE: 2005/2	PUBLICATIEDATUM: 26/05/2005
--------------------------	-----------------------	------------------------------------

Dienstgegevens
(XML label : ServiceData)

BESCHRIJVING: Functioneel blok dat toelaat gegevens aan te geven over de dienst die informatie geeft over de Dimona.

INHOUD (ZONES): 00385 - DATUM VAN UITDIENSTTREDING

GELINKTE BLOKKEN:

MIN. KARDINALITEIT: 0

MAX. KARDINALITEIT: 1

"Aanwezigheid" is gewijzigd:

AANWEZIGHEID

***VOORWAARDE:** Verplicht indien de identificatie van het risico gelijk is aan "001" (arbeidsongeschiktheid) of "003" (volledige werkverwijdering - maatregel inzake moederschapsbescherming) of "007" (adoptieverlof) en indien het over het meest recente kwartaal gaat en indien de datum van uitdiensttreding groter of gelijk aan is dan de begindatum van het risico en niet meegegeeld werd bij de aangifte van indiensttreding (DIMONA IN).

***EXTRA BEPERKINGEN:**

FOUTCODE OP ONTVANGSTBEWIJS:

Foutbeschrijving	Foutcode	Ernst fout
Fout op volgorde	90279-091	B
Verboden	90279-005	B